

EESTI
STATISTIKA

KUUKIRI

1923

Recueil mensuel
du
Bureau
Central Statistique
de l'Estonie

Nr. 18(7)

Riigi
Statistika
Keskbüroo
väljaanne

Nr. 18(7)

TALLINN.

EESTI STATISTIKA

KUUKIRI

Handwritten: H. P. Põldmaa Tallinn 27.10.23. w 2007.

RECUEIL MENSUEL

DU

*BUREAU CENTRAL STATISTIQUE
DE L'ESTONIE*

1923

SEPTEMBER

(JUULI KUU JOOKSVAD ANDMED)

Nr. 18 (7)

TALLINN

Nr. 18 (7)

RIIGI STATISTIKA KESKBÜROO
VÄLJAANNE

Kaan, tiitel, sisukord ja 1—2 poogen trükitud Tallinna Eesti Kirj.-Ühis. trükik. Pikk t. 2.
3—5 poognad trükitud M. Minis'e trükikojas, Narvas.

SISUKORD — TABLE DES MATIÈRES.

	Lhk.	Page.
Eessõna	5	<i>Préface</i> 5
Diagrammid tähtsamate Eesti majanduselu ilmuvuste üle	6	<i>Diagrammes concernant la vie économique de l'Estonie</i> 6
Tähtsamad Eesti majandus- ja ühiskondlise elu ilmutused 1922—1923 juuli kuuni	8	<i>Données principales concernant la vie économique et sociale de l'Estonie en 1922—1923</i> 8
1. Sissevedu juuli kuul	12	1. <i>Importation en juillet</i> 12
2. Väljavedu juuli kuul	14	2. <i>Exportation en juillet</i> 14
3. Väliskaubandus juuli kuul (protsentides)	16	3. <i>Commerce extérieur en juillet (en %/000)</i> 16
4. Väliskaubandus juuli kuul (tolliametite järele)	18	4. <i>Commerce extérieur en juillet (par les bureaux de douane)</i> 18
5. Tähtsamad sisseveoained juuli kuul	20	5. <i>Principaux articles d'importation en juillet</i> 20
6. Tähtsamad väljaveoained juuli kuul	21	6. <i>Principaux articles d'exportation en juillet</i> 21
7.—8. Tallinna sadama tegevus juuli kuul: sisse tulnud	22	7—8. <i>Mouvement du port de Tallinn en juillet:</i>
välja läinud	24	<i>entrées</i> 22
9. Teiste sadamate tegevus (peale Tallinna) juuli kuul	26	<i>sorties</i> 24
10. Pankade äriseis 1 juulil	28	9. <i>Mouvement des autres ports (Tallinn exclu) en juillet</i> 26
11. Riigi sissetulekud, aprill—mai 1923	36	10. <i>Établissements financiers, situation au 1 juillet</i> 28
12. Tallinna turuhindade indeks	37	11. <i>Recettes de l'État, avril—mai 1923</i> 36
13. Valuutahinnad juuli kuul	38	12. <i>Nombres-indices des prix de détail à Tallinn</i> 37
14. Laevaprahtide hinnad juuli kuul	38	13. <i>Cours du change à Tallinn en juillet</i> 38
15. Liikumas olev paberraha	39	14. <i>Marché des frets en juillet</i> 38
16. Turuhinnad juuli kuul	40	15. <i>Circulation fiduciaire en Estonie</i> 39
17. Loomahaigused Eestis juuli kuul 1923	44	16. <i>Prix de détail en juillet</i> 40
18. Tapamajade tegevus juuli kuul	45	17. <i>Épizooties en Estonie, juillet 1923</i> 44
19. Tööstuse tegevus juuli kuul	46	18. <i>Fonctionnement des abattoirs en juillet</i> 45
20.—21. Elanikkude arvu liikumine linnades juuli kuul:		19. <i>Activité des bourses du travail en juillet</i> 46
vanaduse järele	48	20—21. <i>Mouvement de la population dans les villes en juillet:</i>
rahvuse järele	49	<i>par âge</i> 48
22. Lennuasjandus Eestis 1921—1923 a.	50	<i>par nationalité</i> 49
		22. <i>Communication aérienne en Estonie 1921—1923</i> 50
SÜNDIVUS, SUREVUS JA ABIELLUVUS EESTIS 1921 ja 1922 a.		NAISSANCES, DÉCÈS ET MARIAGES EN ESTONIE EN 1921—1922.
1. Sissejuhatus	53	1. <i>Introduction</i> 53
2. Sündivus 1922 a.	54	2. <i>Naissances en 1922</i> 54
Tab. 1. Sündivus, surevus ja abielluvus linnades ja maakondades 1921 ja 1922 a.	57	Tab. 1. <i>Naissances, décès et mariages par villes et arrondissements en 1921 et 1922</i> 57
„ 2. Sündivus, surevus ja abielluvus 1921 ja 1922 a. (linnade, maakondade ja üksikute koguduste järele)	58	„ 2. <i>Naissances, décès et mariages en 1921 et 1922 (par villes, arrondissements et paroisses)</i> 58

	Lhk		Page.
Tab. 3.		1922 a. üksikutel kuudel sündinud lapsed soo ja sünnikoha järele	70
"	4.	1922 a. surnult-sündinud lapsed	74
"	5.	Kaksikute ja kolmikute sündimised 1922 a.	75
"	6.	1922 a. sündinud laste arv isa ja ema vanaduse järele	76
"	7.	1922 a. sündinud laste arv soo ja vanemate abielus olemise aja järele	78
"	8.	1922 a. sündinud laste arv soo ja vanemate rahvuse järele	78
"	9.	1922 a. sündinud laste arv soo ja vanemate usu järele	80
Tähtsamate põllukultuuride saagi eelteated 1923 a.	81	Tab. 3. <i>Naissances en 1922 d'après le sexe et lieu de naissance</i>	70
		" 4. <i>Morts-nés en 1922</i>	74
		" 5. <i>Accouchements multiples</i>	75
		" 6. <i>Nombre des enfants nés en 1922 d'après l'âge des parents</i>	76
		" 7. <i>Nombre des nouveau-nés d'après leur sexe et la durée de mariage des parents</i>	78
		" 8. <i>Nombre des nouveau-nés par sexe et d'après la nationalité des parents en 1922</i>	78
		" 9. <i>Nombre des nouveau-nés par sexe et d'après la confession des parents en 1922</i>	80
		<i>Aperçu sur le rendement des principales cultures agricoles en 1923</i>	81

Tallinn, september 1923.

Täiendusena käesoleva numbr*i* jooksvatele andmetele võiks märkida andmeid teiste sadamate ja tapamajade tegevuse üle juuli kuul, mis käesolevast peale iga kuu avaldada on kavatsatud.

Jooksva osa lõpul on paigutatud kokkuvõtte lennuasjanduse üle Eestis 1921—23 a., milles toodud lendude, reisijate arvud, tehtud klm. ja veetud posti ja багаashi raskus ja kaugus.

Andmed tööliste arvu liikumise, ületunnitööde, streikide ja õnnetute juhtumiste üle suurtööstuse ettevõtetes juuli kuul on käesolevast numbrist välja jäetud.

Sellekohaste küsimuslehtede programm on juuli kuust alates mitmeti laiendatud, mille tagajärjel järgnevast numbrist alates ka sellekohased tabelid laiendatud kujul ilmuvad.

Eriosana ilmuvad Keskbüroo demograafia statistika osakonna kokkuvõtted sündivuse, surevuse ja abielluvuse üle Eestis 1921—22 a., ühes end. demograafia osakonna juhataja h-ra V. Schmidt'i ülevaatega. Kuna käesolevas numbris peale toodud üldarvude peajasjalikult sündivust on käsitatud, ilmuvad üksikasjalisemad andmed surevuse ja abielluvuse kohta järgnevas numbris.

Olgugi, et praeguse rahva loodusliku liikumise registreerimise korralduse puuduste pärast kogutud andmed lõpulikud pole, peavad nad osaltki seda tühja kohta täitma, mis meil senini sellel tähtsal statistika alal olnud.

Teiselt poolt loodab Büroo, et vastavate andmete avaldamine koguduste järele, nagu see tehtud, võimalust annab asjast huvitatule puudusi leida ja nende kõrvaldamiseks kaasa aidata.

Erilisana ilmub lõpus ülevaade taliviljajade saagi ja suiviljajade seiskorra kohta.

Red.

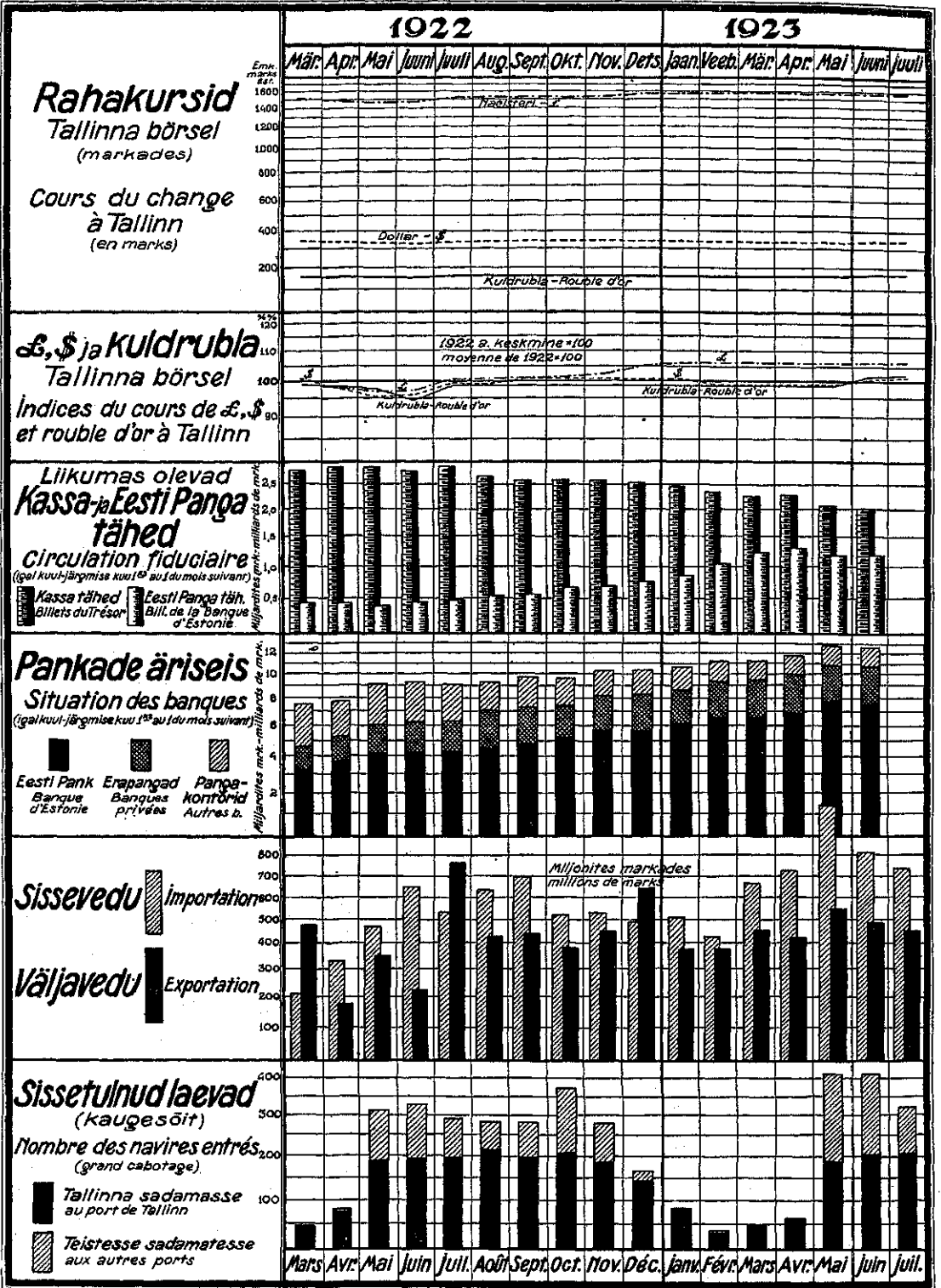

Turuhindade indeksid

(alus: 1921 a. keskmine)
 Nombres-indices des prix
 des articles d'alimentation
 (base: moyen de 1921)

- Üldindeks
Indice général
- Jahu- ja viljaained
Bles et farines
- - - Keeduvill
Légumes
- Lih ja kala
Viandes et poissons
- xxxxxx Rasvad
Graisses
- ooooo Piim ja munad
Lait et oeufs
- + + + Sool ja suhkur
Sel et sucre

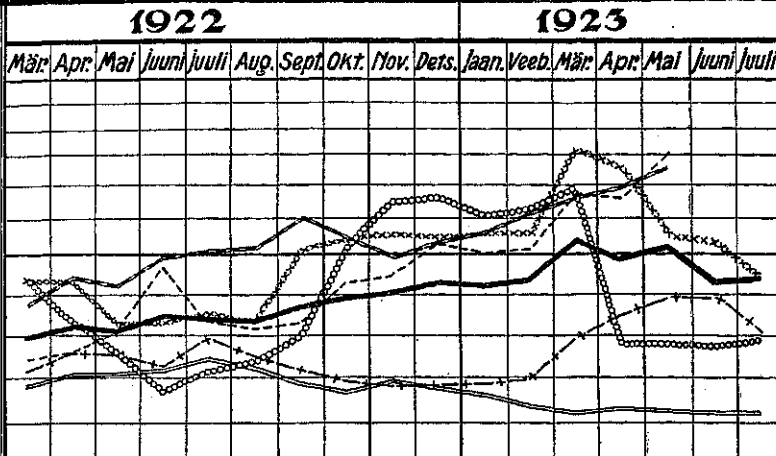

Tähtsamate ainete turuhinnad Tallinnas

(markades)
 Prix de détail à Tallinn
 (en marks)

- xxxxx Rukkijahu - farine de seigle
- + + + Nisujahtu - farine de froment
- xxxxxx Kartulid - pommes de terre
- Sealiha - porc
- - - Loomaliha - viande de boeuf
- Kõõgiviõli - beurre
- o-o-o Rõõsakõõre - beurre frais
- - - Piim - lait
- ooooo Munad - oeufs de poule

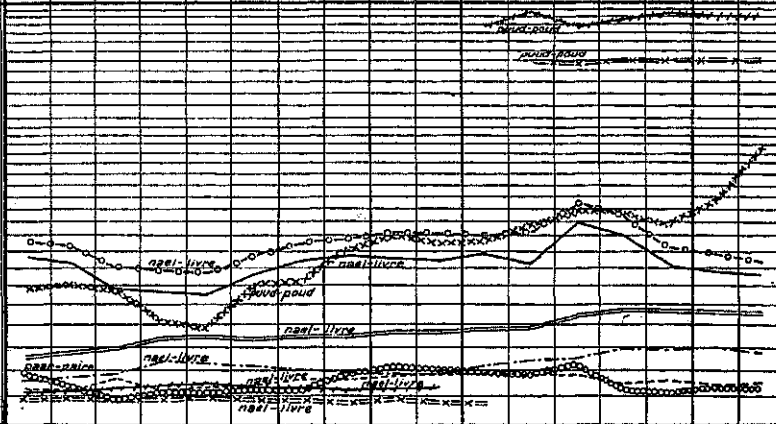

Töörõrsete tegevus

Activité des bourses
 de travail

- ▨ Töötõrsijaid kuu lõpuks
Chômeurs au fin du mois
- Vaba kohtasid kuu lõpuks
Places vacantes au fin du mois
- Tööd muretsatud kuu jooksul
Occupés actuellement pendant le mois

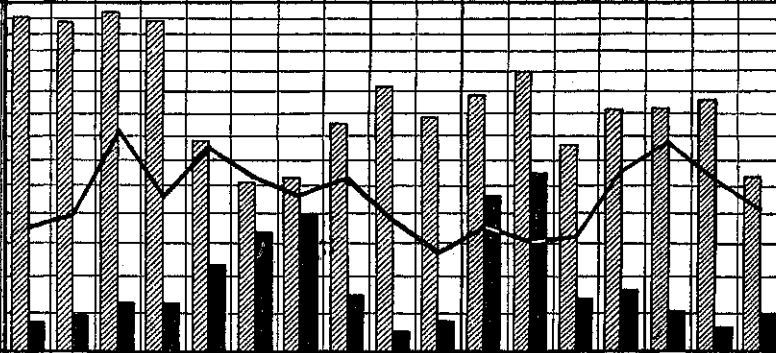

Tõõliste arvu liikumine

suurtõõstuse ettevõtetes
 (igal kuul järgmise kuu 1st)
 Mouvement du nombre
 des ouvriers dans les
 entreprises de la grande
 industrie
 (au 1 du mois suivant)

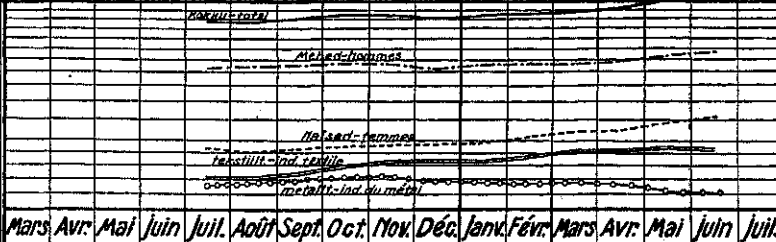

TÄHTSAMAD EESTI MAJANDUS- JA

Données principales concernant la

	1922 a.			
	Juuli Juillet	August Août	September Septembre	Oktoober Octobre
RAHANDUS (kuu 1-ks) — FINANCES (au 1 du mois)(1000)				
Liikumas oleva paberraha arv — <i>Circulation fiduciaire</i>	3 164 574	3 380 231	3 165 918	3 130 944
Sellest: Riigikassa tähed — <i>Don' billets du Trésor</i>	2 721 717	2 901 794	2 661 145	2 577 577
Eesti pangatähed — <i>Dont billets de la banque d'Estonie</i>	442 856	478 437	504 773	553 367
BÖRSEHINNAD — Cours du change (moyen par mois):				
dollar — dollar	338	338	341	342
naelsterling — livre sterl.	1 507	1 512	1 513	1 515
kuldruubla — rouble-d'or	165	165	165	165
				<i>en marks</i>
PANKADE ÄRISEIS — BILANS DES BANQUES	9 372 180	9 076 553	9 405 025	9 836 250
Sellest: Eesti panga äriseis — <i>Dont: de la banque d'Estonie</i>	4 155 771	4 130 890	4 607 985	4 876 064
Erapankade — <i>des banques privées</i>	2 114 696	2 279 744	2 448 639	2 511 505
Pangakontorite äriseis — <i>des autres banques</i>	3 101 713	2 665 919	2 348 401	2 448 681
RIIGI SISSETULEKUD — Recettes de l'État (1000 mk.)	483 494	392 297	629 399	492 342
VÄLISKAUBANDUS — COMMERCE EXTÉRIEUR				
Sisseveo väärtus (1000) — <i>Valeur d'importation (en 1000)</i>	532 760,5	637 926,4	700 290,5	523 575,5
Väljaveo väärtus (1000) — <i>Valeur d'exportation (en 1000)</i>	765 358,1	423 406,3	427 920,5	388 292,7
Väljaveo % sisseveost — <i>% d'export. à l'import</i>	142,2	66,5	61,0	73,2
Tähtsamad väljaveoained (markades) —				
<i>Articles principaux d'export. (en marks)</i>				
Linad ja takud — <i>Lin et étoupe</i>	80 154 400	87 195 200	38 255 350	39 400 000
Linaseeme — <i>Semences de lin</i>	4 003 000	3 989 600	80 000	41 500
Metsamaterjal — <i>Bois</i>	59 508 090	97 180 724	81 396 465	90 705 105
Ajalehe- ja trükipaber — <i>Papier</i>	350 454 207*	60 486 600	4 946 500	13 409 537
Tera- ja jahvatat villi — <i>Blés et farines</i>	76 469 855	20 317 262	13 236 875	2 699 490
Vineer (plated ja toolipõhjad) — <i>Placages(feuilés etc.)</i>	21 440 300	16 432 300	17 030 000	48 112 000
Või — <i>Beurre</i>	24 324 800	34 144 200	52 087 500	36 319 400
Kartulid — <i>Pommes de terre</i>	2 760 125	84 720	808 220	23 078 980
Liha ja lihakaubad — <i>Viandes</i>	13 552 300	4 406 240	24 962 070	3 716 400
Tsement — <i>Ciment</i>	19 919 260	12 159 440	5 537 670	28 098 206
Tähts. sisseveoained — Articles principaux d'import.				
Teravili — <i>Blés</i>	2 607 700	16 723 500	28 868 800	9 671 950
Jahu — <i>Farines</i>	48 533 500	38 769 045	26 161 940	43 591 500
Heeringad — <i>Harengs</i>	4 269 933	13 093 700	30 736 100	8 940 300
Suhkur — <i>Sucre</i>	40 368 810	49 842 250	55 542 930	43 292 700
Puu vill — <i>Coton</i>	15 928 800	10 349 000	16 880 500	19 632 800
Puuvillane riie — <i>Tissus de coton</i>	24 200 900	10 011 665	33 344 480	25 076 910
Villane riie — <i>Tissus de laine</i>	15 248 900	26 435 900	39 024 500	27 330 000
Raud — <i>Fer</i>	28 871 700	25 207 750	39 336 660	17 853 450
Kivisüsi, koks — <i>Houille, coke</i>	21 173 560	25 110 830	20 236 080	12 759 400
RAUDTEED — CHEMINS DE FER (de l'État)				
Reisijate arv riigiraudteedel — <i>Nombre des voyageurs</i>	421 383	403 687	343 749	292 193
Sellest laiaroopalistel — <i>Dont à voie large</i>	398 710	383 944	328 657	279 522
Reisikilomeetrite arv — <i>Voyageurs-kilomètres</i>	20 766 581	22 179 858	19 537 743	16 724 654
Veetud kaup. riigiraudt. — tonnides (ton.)	59 262	58 647	73 423	64 275
<i>Trafic des marchandises</i> — tonnkilomeetr. (ton.-km.)	6 678 280	6 939 065	6 836 309	7 196 091
Sellest laiaroopalistel — tonnides (ton.)	58 461	56 691	71 035	62 530
<i>Dont à voies larges</i> — tonnkilomeetr. (ton.-km.)	6 665 799	6 905 904	6 781 664	7 156 248
LAEVANDUS — NAVIGATION				
(Sissetulnud laevade arv ja mahut. (tn.) — <i>Nombre des navires entrés et leur tonnage</i>)				
Kaugesõit — Grand cabotage				
Tallinna vana-sadamasse — <i>Port de Tallinn</i> — arv	198	216	199	206
" " " " — net. ton.	53 644	70 931	67 531	62 451
Teistesse sadamatesse — <i>Autres ports</i> — arv	98	71	89	167
" " " " — net. ton.	8 167	12 354	10 180	10 471
Rannasõit — Petit cabotage				
Tallinna vana- ja uus-sadamasse — <i>Port de Tallinn</i> — arv.	705	903	603	286
" " " " — net. ton.	16 430	21 230	15 279	12 458
Teistesse sadamatesse — <i>Autres ports</i> — arv.	390	363	312	374
" " " " — net. ton.	22 506	22 437	17 112	20 759

*) Eelmistel kuudel väljaveetud

ÜHISKONDLISE ELU ILMUVUSED 1922—1923 a.

vie économique et sociale de l'Estonie 1922—1923.

1922 a.		1923 a.						
November Novembre	Detsember Décembre	Jaanuvar Janvier	Veebruar Février	Märts Mars	Aprill Avril	Mai Mai	Juuni Juin	Juuli Juillet
3 329 400	3 294 154	3 309 354	3 291 473	3 399 461	3 523 274	3 588 156	3 232 959	3 194 113
2 599 305	2 565 110	2 516 959	2 445 171	2 342 699	2 283 992	2 294 239	2 052 729	2 010 569
730 095	729 043	792 394	846 301	1 056 762	1 239 282	1 293 917	1 180 230	1 183 544
341	341	341	338	337,5	337,5	338,6	342,5	345
1 525	1 566	1 585	1 589	1 588	1 575	1 571	1 586	1 587
165	165	165	165	165	165	165	168	170
9 693 803	10 539 912	10 357 665	10 802 162	11 356 749	11 295 361	11 858 545	12 888 687	12 766 047
5 143 948	5 540 422	5 633 264	6 046 304	6 592 866	6 502 417	6 968 831	7 733 509	7 459 141
2 575 495	2 645 742	2 726 171	2 804 288	2 840 511	2 951 124	3 038 660	3 189 774	3 264 807
1 974 360	2 353 744	1 998 230	1 951 570	1 923 372	1 841 820	1 851 054	1 965 404	2 042 099
671 874	918 002	581 373	361 623	502 788
525 626,2	497 245,4	509 838,0	428 020,0	675 239,9	727 746,5	1 087 116,5	812 274 895	726 661 172
454 951,2	641 827,1	384 116,5	388 352,2	459 634,8	423 177,6	540 945,9	491 882 530	447 755 964
86,5	129,1	75,1	90,7	68,0	58,5	49,7	60,5	61,6
57 642 400	159 408 700	168 858 900	209 595 100	170 486 100	155 807 000	152 911 000	82 805 000	52 492 800
10 711 200	19 639 200	4 459 200	1 012 000	724 000	—	—	—	—
65 608 806	64 125 101	27 450 000	15 387 500	17 937 775	33 033 630	67 322 300	103 418 300	124 664 600
22 615 770	95 011 450	11 770 812	14 053 000	26 298 000	55 475 000	31 905 400	35 670 100	21 376 600
6 966 715	8 729 080	13 080	229 866	38 970	15 725	25 400	413 600	239 700
14 548 000	72 159 000	26 356 000	15 500 000	15 833 000	18 550 000	17 589 200	18 750 000	15 964 800
32 688 000	19 452 000	20 650 320	26 578 320	39 972 600	34 964 000	28 228 000	48 563 400	54 611 600
14 374 620	96 160	49 330	13 356	240 500	1 305 740	13 601 100	6 702 600	3 790 700
11 335 150	22 904 580	11 932 040	14 164 420	10 523 125	2 759 440	4 604 400	1 339 600	851 800
11 497 610	59 500	678 600	405 405	4 898 160	5 637 264	7 596 900	144 000	324 900
7 680 600	27 255 000	54 042 000	20 726 000	23 444 200	15 789 900	109 784 680	22 614 000	46 095 000
57 086 060	44 795 700	34 821 950	37 121 900	46 478 940	31 892 657	42 625 400	25 259 000	32 443 600
22 277 800	12 607 500	7 503 250	10 324 200	19 054 000	24 557 350	17 592 330	12 467 700	16 644 600
55 530 220	53 235 800	47 115 935	58 243 220	52 575 000	34 248 750	43 687 770	36 043 400	51 874 700
11 693 200	21 193 100	28 542 000	48 464 850	495 100	30 655 000	144 762 000	69 164 000	60 296 000
24 175 450	14 703 850	15 107 600	11 904 400	36 594 000	36 245 500	80 273 400	21 581 500	31 023 000
21 336 600	8 925 750	11 503 500	13 715 000	42 217 700	29 241 000	10 531 700	6 585 900	6 207 300
16 454 200	16 740 087	21 041 900	4 465 000	15 159 500	27 898 900	15 108 210	16 913 900	12 558 600
7 990 850	28 280 000	35 223 160	4 474 800	18 891 400	11 729 800	30 522 338	24 310 000	10 165 500
267 535	302 332	283 107	254 956	339 371	376 135
255 393	287 338	269 956	242 404	323 061	362 816
15 109 224	17 677 787	15 538 184	14 172 240	17 798 073	19 320 155
76 178	61 718	74 212	83 002	91 274
76 68 312	6 632 764	8 465 734	9 451 479	11 741 133
73 894	59 017	71 317	77 129	82 075
7 595 715	6 562 934	8371 238	9 281 962	11 505 249
187	147	80	39	48	60	189	206	210
54 302	53 692	31 409	26 285	42 110	35 535	79 098	75 175	66 530
95	29	—	1	—	—	223	211	126
10 883	7 151	—	549	—	—	15 469	10 966	12 405
138	73	23	7	—	23	247	432	547
7 725	6 492	979	443	—	747	10 925	21 328	25 180
178	52	—	—	4	24	398	462	488
16 880	3 051	—	—	2 580	2116	22 675	27 805	26 684

	1922 a.			
	Juuli Juillet	August Août	September Septembre	Oktoober Octobre
TÖÖSTUS — INDUSTRIE				
Töökaitse komissari järevalve all ettevõtteid:				
suurtööstuse — <i>Nombre des grandes entreprises</i> . . .	163	164	169	171
kesktööstuse — " " <i>moyennes entreprises</i> . . .	450	461	491	506
väiketööstuse — " " <i>petites entreprises</i> . . .	373	377	377	379
Tööliliste, ametnikkude ja teenijate arv suurtööstuse ettevõtetes (viimasel kuup.) — <i>Nombre des ouvriers, empl. et service dans les entreprises</i> . . .	27 774	27 856	28 219	28 836
Neist: tekstiilitööstuses — <i>Ind. textile</i> . . .	7 043	7 030	7 477	7 985
paberitööstuses — <i>Ind. du papier</i> . . .	3 345	3 318	3 258	3 300
puutööstuses — <i>Ind. du bois</i> . . .	3 229	3 310	3 311	3 328
nahatööstuses — <i>Ind. du cuir</i> . . .	856	858	908	967
kivi- ja muldade tööstuses — <i>Ind. du ciment, schiste comb.</i>	3 676	3 295	3 008	2 820
metalltööstuses — <i>Ind. du métal</i> . . .	6 522	6 852	6 950	7 028
keemiatööstuses — <i>Ind. chimique</i> . . .	812	879	1 002	1 040
toidu- ja maitseain. tööstuses — <i>Ind. d'alimentation</i>	1 900	1 913	1 913	1 972
mitmes. muudes tööstustes — <i>Ind. diverses</i> . . .	391	401	392	396
TÖÖTA OLEK — CHÔMAGE				
Tööbörseades (kuu viimaseks päevaks):				
tööta tööjõudu — <i>Nombre des chômeurs enregistrés</i> . . .	677	505	528	749
vabakohtasid — <i>nombre des places vacantes</i> . . .	231	332	400	144
kuu jooksul tööd muretsetud — <i>occupés pendant le mois</i>	647	539	481	526
HINNAD TALLINNA TURUL — PRIX DE DÉTAIL A TALLINN				
Indeks (24 ainet) — <i>Nombres-indices pour 24 art. d'aliment.</i>				
alus 1921 a. keskmine — (<i>base — moyenne de l'an. 1921</i>)	83,5	83,4	87,9	89,4
0/0 (1922 a. jaan. = 1000/0) — (<i>en 0/00 au 1/I. de l'an. 1922.</i>)	97,9	97,8	103,0	104,8
Rukkijahu (nael) — <i>Farine de seigle</i> . . .	9,7	9,2	9,0	8,7
Sealiha (nael) — <i>Viande de porc</i> . . .	35,2	34,0	35,0	35,1
Loomaliha (nael) — <i>Viande de boeuf</i> . . .	23,2	21,9	20,9	19,5
Kõõgiviõli (nael) — <i>Beurre</i> . . .	55,8	67,1	75,0	79,3
Kanamunad (paar) — <i>Oeufs de poule</i> . . .	10,8	11,0	12,3	18,3
TAPAMAJADES LOOMI TAPETUD JA TAPETULT ARSTLISELE LÄBIVAATUSELE TOODUD — ANIMAUX ABATTUS ET PRÉSENTÉS A L'EXAM. SANIT. AUX ABATTOIRS				
Veiseid — <i>Gros bétail</i> . . .	3 851	4 668	5 532	6 322
Veise 1/4 — <i>Gros bétail (en 1/4)</i> . . .	1 156	1 314	1 481	1 409
Vasikaid — <i>Veaux</i> . . .	4 203	1 641	743	1 193
Lambaid — <i>Moutons</i> . . .	2 038	6 830	11 540	14 123
Sigu — <i>Porcs</i> . . .	4 173	4 018	4 959	6 175
LOOMATAUDID — ÉPIZOOTIES				
Põrnataud — <i>Anthrax</i> . . .	12	11	6	6
Tatitaud — <i>Malleus</i> . . .	9	2	2	1
Marutaud — <i>Lyssa</i> . . .	1	9	4	—
Kärnataud — <i>Scabies</i> . . .	509	7	7	26
Sigade punataud — <i>Phuslopathia suis</i> . . .	35	74	33	24
DEMOGRAAFIA — DÉMOGRAPHIE				
Rahvaliid. linnad. — <i>Mouvement de la populat. dans les villes:</i>				
suurenemine — <i>accroissement</i> . . .	10 792	15 086	19 759	13 137
väheneimine — <i>diminution</i> . . .	13 084	11 707	11 349	9 857
Külgehakkavad haigused — <i>Maladies contagieuses:</i>				
kõhutõbi — <i>dysenteria</i> . . .	35	185	79	13
soetõbi — <i>typhus abdom.</i> . . .	55	96	88	68
kurgutõbi — <i>diphtheria</i> . . .	31	22	37	47
sarlakid — <i>scarlatina</i> . . .	10	37	39	62
Kuritegevus — <i>Crimes, infractions etc.:</i>				
tapmised — <i>homicides</i> . . .	22	14	19	25
rõõvimised — <i>vol à main armée</i> . . .	20	17	16	19
Enesetapm. ja katsed ilma sõjav. — <i>Suicides (sans armée).</i>	14	14	16	16
PIIRIPUNKTIDE KAUDU EESTI — NOMBRE DES PERSONNES PASSÉES LES CONFINS DE LA RÉPUBLIQUE:				
sisse sõitnud — <i>entrées</i> . . .	4 048	4 475	4 058	2 633
välja sõitnud — <i>sorties</i> . . .	3 464	2 970	3 417	2 583

1922 a.		1923 a.						
November Novembre	Detsember Décembre	Jaanuvar Janvier	Veebruar Février	Märts Mars	Aprill Avril	Mai Mai	Juuni Juin	Juuli Juillet
173	173	172	174	175	178	182	183	...
530	548	609	666	688	714	727	736	...
386	385	389	388	409	408	515	518	...
28 797	28 415	28 947	29 460	29 962	30 685	32 432	33 551	...
8 307	8 385	8 333	8 674	9 096	9 130	9 486	9 382	...
3 345	3 281	3 342	3 292	3 197	3 301	3 313	3 435	...
2 772	2 737	2 918	3 348	3 393	3 616	4 099	4 516	...
990	966	1 017	1 016	1 022	1 037	1 075	1 082	...
2 791	2 610	2 726	2 630	2 676	3 306	4 695	5 444	...
7 056	6 930	6 865	6 779	6 818	6 691	6 064	6 032	...
1 067	1 041	1 056	1 042	1 046	897	1 009	991	...
2 069	2 061	2 268	2 270	2 329	2 318	2 299	2 277	...
400	404	422	409	385	389	392	392	...
915	793	894	1 000	661	812	817	865	528
56	78	449	547	128	162	104	59	97
380	280	362	310	319	558	678	528	417
90,3	92,6	92,2	93,7	102,3	98,9	101,1 (92,7)	92,3	93,2
105,9	108,6	108,1	109,8	119,9	115,9	118,5(108,6)	108,2	109,3
9,0	8,3	8,0	—	—	—	—	—	—
36,5	36,5	38,3	38,7	45,0	47,3	47,1	46,8	46,5
19,1	18,8	22,9	24,0	26,0	29,6	29,3	30,0	28,3
78,1	74,5	79,1	75,3	98,0	90,0	71,3	68,8	66,3
20,3	20,8	18,8	18,8	21,2	11,7	11,0	12,3	11,8
6 244	6 130	5 347	4 631	3 973	3 180	3 318	3 173	5 505
2 186	3 028	2 375	2 468	3 386	1 398	1 446	1 059	568
1 737	3 278	4 629	5 356	15 469	14 898	11 966	11 378	6 215
9 209	5 835	1 840	1 331	1 432	705	898	1 051	1 963
8 008	9 570	8 060	6 336	7 068	3 933	4 847	3 719	2 854
4	5	3	2	1	—	12	24	38
—	—	—	—	1	—	—	1	—
6	—	—	1	—	—	—	—	—
19	18	22	25	40	27	8	10	25
12	10	—	4	2	1	12	6	26
12 806	9 723	11 438	8 225	9 170	9 669	10 796	12 665	12 043
9 764	11 636	11 446	8 648	10 593	10 717	13 086	21 786	14 280
8	7	7	—	5	—	6
60	50	76	51	31	28	27
35	74	58	27	48	47	41
74	85	115	88	82	63	42
16	16
19	14
13	9	11	14	6	18	16	17	18
2 461	2 523	1 881	1 386	2 014	1 971	3 839	5 286	...
1 947	2 056	1 601	1 253	1 815	2 107	3 753	5 206	..

Tab. 1. EESTI SISSEVEDU JUULI KUUL 1923 a.

Rühm, kuhu kuulub endises klassifikatsioonis	Kaubarühmad	Belgia	Daani	Danzig	Hollandi	Inglise	Läti
		Belgique	Danemark	Dantzig	Pays-Bas	Angleterre	Lettonie
				A. P u u d a d e s.			
1	1. Toiduained — põllusaadused	—	10 182,2	8 295,3	—	5 672,8	12,4
1	2. Toiduained — karjasaadused	—	15,7	31,4	—	6,8	232,3
1	3. Kala ja kalakaup	—	9,7	—	—	—	4 131,9
1	4. Muud toidu- ja maitseain., piiritus ja joogid	2 328,4	789,0	28 321,2	5,9	4 455,1	5 492,9
2	5. Elusloomad ja linnud	—	—	—	—	—	—
3	6. Nahk, nahakaup ja m. loomasaadused	—	—	—	—	21,2	275,2
4	7. Seemned ja elustaimed	—	—	—	—	—	—
5	8. Puu ja puutööstuse saadused	4,1	1 076,0	9 800,6	—	23,4	418,5
6	9. Paber, paberikaup ja trükitöö	—	0,1	200,0	1,2	70,8	3 409,4
7	10. Puuvill, lina ja muud kiinained	167,9	92,5	277,3	—	8 847,7	769,0
7	11. Tekstiiltööstuse saadused	70,5	29,3	207,4	—	1 421,0	957,5
8	12. Metallid	10 595,8	577,9	604,1	—	9 255,5	3 203,5
8	13. Metallkaubad	2 173,1	42,0	370,7	0,3	734,2	4 885,5
9	14. Põllutööstusmasinad ja -riistad	—	469,3	143,3	22 313,9	6 202,4	2 522,1
9	15. Muud töö- ja jõumasin., transportabinõud	15,7	990,4	1 271,5	36,3	4 482,0	141,9
9	16. Instrumendid, aparaadid, laskeriistad	10,4	10,1	1,9	—	10,0	9,8
10	17. Kivid, mullad ja nende saadused	643,9	429,9	186,0	538,6	5,6	7 268,1
11	18. Kivistisi, koks, põlevkivi	—	—	—	—	159 010,8	1 000,0
11	19. Õlid, rasvad, vaigud ja nende saadused	131,3	2 847,5	1 688,1	151,8	440,0	4 257,9
12	20. Väetisained	—	—	—	—	43 923,0	—
12	21. Keemiaained, värvid, apteegikaup	323,9	5 332,8	1 064,8	—	3 328,3	291,0
13-14	22. Kunstikaubad, muusikariistad ja muud eelpool nimetatamata kaubad	—	—	—	0,1	0,4	28,6
	Kokku	16 465,0	22 944,4	52 463,6	23 048,1	289 131,9	39 307,5
2	5. Peale selle elusloomi ja linde (arv)	—	6	—	—	—	1
	" " veesõiduriistu (arv)	—	—	—	—	—	1
	" " (mahutus)	—	—	—	—	—	(17,54 reg. t.)
	Vastavad arvud: } juuni — juun 1923 a.	62 490,2	31 956,6	25 273,6	252,7	572 477,4	47 718,2
	Le même en: } juuli — juillet 1922 a.	1 240,5	36 492,2	39 991,5	8 761,7	518 976,7	62 031,2
	Groupes des marchandises:			B. M a r k a d e s.			
1	1. Blés, pommes de terre, fourrage	—	4 604 040	3 724 990	—	2 584 900	5 400
1	2. Denrées alimentaires d'origine animale	—	12 550	35 500	—	5 400	278 000
1	3. Poissons et leurs produits	—	2 878	—	—	10 156 000	1 016 000
1	4. Autres produits alimentaires (aussi riz et maïs), spiritueux et boissons	1 133 100	1 555 685	26 627 107	5 300	2 589 590	645 660
2	5. Animaux vivants et oiseaux	—	30 000	—	—	—	1 000
3	6. Peaux, cuirs, poils, cheveux et autres matières animales	—	—	—	—	167 640	828 870
4	7. Semences et plantes	—	—	—	—	—	—
5	8. Bois et ouvrages en bois	8 200	938 170	962 900	—	44 100	622 700
6	9. Papiers et imprimés	—	105	360 000	1 260	115 435	1 241 276
7	10. Coton, lin et autres matièr. filamenteus.	436 000	240 000	720 000	—	33 916 800	1 157 600
7	11. Produits de l'industrie textile	520 100	276 100	1 834 900	—	10 414 650	9 365 860
8	12. Métaux, bruts et travaillés en partie	2 779 300	299 900	476 000	—	4 109 000	1 028 100
8	13. Ouvrages en métaux	1 182 000	59 520	544 520	416	858 030	3 583 090
9	14. Machines et outillage agricole	—	752 650	228 900	40 281 000	12 645 000	3 602 400
9	15. Autres machines, moteurs et moyens de transport	80 210	4 239 690	2 712 860	360 300	17 212 000	910 000
9	16. Instruments, appareils, armes au feu	195 000	204 000	30 400	—	302 000	56 020
10	17. Pierres, terres, poteries, verres etc.	625 490	18 140	93 380	65 200	3 300	2 416 080
11	18. Combust. minér. (charbons, schiste comb.)	—	—	—	—	9 858 660	65 000
11	19. Huiles, graisses, résines et leurs produits	159 450	1 276 510	849 410	192 000	595 190	1 183 680
12	20. Engrais	—	—	—	—	3 950 000	—
12	21. Produits chimiques, teintures, drogues	208 600	1 317 500	1 262 950	—	1 089 900	279 200
13-14	22. Ouvrages d'art, instrum. de musique et autres articles	—	—	—	600	3 000	122 400
	Total	7 327 430	15 827 438	40 463 817	40 906 076	110 620 595	28 408 336
	Vastavad arvud: } juuni — juun 1923 a.	21 202 265	24 689 360	21 426 600	397 600	129 970 738	32 501 220
	Le même en: } juuli — juillet 1922 a.	973 100	26 296 120	23 648 650	1 399 500	80 931 483	27 010 680

Importation de l'Estonie en juillet 1923.

Leedu <i>Lithuanie</i>	Norra <i>Norvège</i>	Prantsuse <i>France</i>	Poola <i>Pologne</i>	Rootsi <i>Suède</i>	Saksa <i>Allemagne</i>	Soome <i>Finlande</i>	Vene <i>Russie</i>	Ühisriigid <i>États-Unis</i>	Muud maad <i>Autres pays</i>	Kokku <i>Total</i>
<i>E n p o u d s.</i>										
—	—	—	—	—	162 007,4	152,1	64 726,1	25 256,5	—	276 304,8
—	—	7,3	—	64,3	166,7	7,4	—	—	—	531,9
—	—	33,3	—	1 019,8	9 485,4	14 333,7	—	—	—	70 284,7
0,9	—	1 270,0	—	691,8	111 247,8	1 823,3	—	—	—	156 426,3
—	—	—	—	422,8	6 114,7	25,0	—	—	—	6 858,9
—	—	—	—	—	177,0	19,7	—	—	—	196,7
—	—	3,4	—	4,5	5 119,3	39,5	102,2	21,3	—	16 612,8
—	—	0,6	—	44,9	23 642,7	32 098,1	2,3	—	—	59 470,1
—	—	—	—	—	7 284,2	—	708,2	—	—	18 146,8
—	—	34,7	31,3	894,4	3 656,9	253,2	51,5	—	—	7 607,7
—	—	—	—	219,7	24 787,0	10,2	—	—	—	49 253,7
—	—	5,9	—	626,8	36 718,8	609,9	—	—	—	46 167,2
—	—	—	—	3 900,1	13 622,0	814,3	—	227,8	—	50 215,2
—	—	—	—	600,5	16 259,1	1 068,6	73,6	3,0	0,3	24 892,9
—	—	—	—	82,9	652,0	7,3	—	—	—	784,4
—	—	0,1	—	12 543,1	52 851,3	76 392,6	—	—	—	150 859,2
—	—	—	—	—	—	3 721,7	—	—	—	163 732,5
1 944,5	—	182,3	—	6 209,0	51 357,5	549,4	6 661,4	1 513,6	—	77 934,3
—	—	—	—	71 863,9	210,9	—	—	—	—	115 997,8
—	—	945,5	—	1 765,9	24 232,1	461,0	120,5	—	—	37 915,8
—	—	4,2	—	0,2	625,5	7,5	—	—	—	666,5
1 945,4	—	2 487,3	31,3	100 954,6	550 218,3	132 394,5	72 445,8	27 022,2	0,3	1 330 860,2
—	—	—	—	—	6	1	—	—	—	13
—	—	—	—	—	2	—	1	—	—	5
1,7	2 868,8	1 041,7	103,1	94 682,8	(15,11 reg. t.) 857 334,7	(6,38 reg. t.) 65 224,5	(60,37 reg. t.) 74 833,4	11 779,1	86,8	(90,4 reg. t.) 1 848 125,3
—	38,6	661,9	—	35 202,5	712 819,6	270 718,1	19 151,3	18 591,1	284,3	1 724 961,2
<i>E n m a r k s e s t o n.</i>										
—	—	—	—	—	41 029 450	68 400	15 640 000	11 379 000	—	79 036 180
—	—	9 650	—	79 000	198 250	5 900	—	—	—	624 250
—	—	36 300	—	342 000	2 643 000	3 180 500	—	—	—	17 376 678
2 338	—	3 139 650	—	196 690	46 058 870	2 991 340	—	—	—	84 945 330
—	—	—	—	—	60 500	—	—	—	—	91 500
—	—	—	—	1 994 115	17 442 787	123 590	—	—	—	20 557 002
—	—	—	—	—	266 350	13 790	—	—	—	280 140
—	—	7 600	—	9 000	3 476 000	64 300	132 600	42 600	—	6 308 170
—	—	1 020	—	61 132	10 791 339	12 927 856	4 140	—	—	25 503 563
—	—	—	—	—	28 946 300	—	924 500	—	—	66 341 200
—	—	364 000	282 800	8 756 180	34 650 900	2 290 500	669 000	—	—	69 424 990
—	—	—	—	846 850	9 210 070	4 700	—	—	—	18 753 720
—	—	17 390	—	1 608 930	36 099 770	1 080 360	—	—	—	45 034 026
—	—	—	—	6 297 000	18 433 450	1 545 180	—	332 100	—	84 167 680
—	—	—	—	1 784 190	48 994 950	5 426 785	1 716 000	12 910	1 290	83 451 185
—	—	—	—	1 281 900	12 575 700	129 000	—	—	—	14 774 020
—	—	120	—	1 596 590	14 045 620	729 580	—	—	—	19 593 500
—	—	—	—	—	—	241 910	—	—	—	10 165 570
386500	—	270 810	—	1 269 520	20 660 200	564 630	3 146 400	256 400	—	30 810 700
—	—	—	—	6 423 200	19 000	—	—	—	—	10 392 200
—	—	944 800	—	1 371 100	27 159 718	323 800	250 000	—	—	34 207 368
—	—	70 000	—	2 300	4 523 900	100 000	—	—	—	4 822 200
388 338	—	4 861 140	282 800	33 919 497	377 336 124	31 812 121	22 482 640	12 023 010	1 290	726 661 172
4 400	845 000	1 362 645	126 200	45 410 310	470 127 797	27 962 580	21 420 200	14 645 200	132 280	312 274 395
—	43 000	707 850	—	11 404 850	282 324 005	38 006 270	28 266 480	10 904 500	824 105	532 760 593

Tab. 2. EESTI VÄLJAVEDU JUULI KUUL 1923 a.

Rühm, kuhu kuulub endises klassifikatsioonis	Kaubarühmad	Argentiina Argentine	Belgia Belgique	Daani Danemark	Danzig Dantzig	Hollandi Pays-Bas	Inglise Angleterre
	A. P u u d a d e s.						
1	1. Toiduained — põllusaadused	—	—	—	—	—	—
1	2. Toiduained — karjasaadused	—	—	5 570,8	—	—	4 939,0
1	3. Kala ja kalakaup	—	—	—	—	—	—
1	4. Muud toidu- ja maitseained, piiritus ja joog.	—	—	0,5	—	—	—
2	5. Elusloomad ja linnud	—	—	—	—	—	—
3	6. Nahk, nahakaup ja muud loomasaadused	—	—	12,8	48,9	—	—
4	7. Seemned ja elustaimed	—	—	—	—	—	—
5	8. Puu ja puutööstuse saadused	—	—	13 210,7	—	26 422,6	1508 030,3
6	9. Paber, paberikaup ja trükitöö	698,7	—	—	—	—	11 738,3
7	10. Puuvill, lina ja muud kiained	—	5 608,7	—	—	—	11 128,3
7	11. Tekstiiltööstuse saadused	—	—	2 885,7	293,3	—	980,6
8	12. Metallid	—	—	—	—	—	—
8	13. Metallkaubad	—	—	—	—	—	0,3
9	14. Põllutööstusmasinad ja -riistad	—	—	—	—	—	—
9	15. Muud töö- ja jõumasinad, transp. abinõud	—	—	—	6,1	—	—
9	16. Instrumentid, aparaadid, laskeriistad	—	—	—	—	—	—
10	17. Kivid, mullad ja nende saadused	—	—	—	—	—	110,0
11	18. Kivisüsi, koks, põlevkivi	—	—	—	—	—	—
11	19. Õlid, rasvad, vaigud ja nende saadused	—	—	—	—	—	—
12	20. Väetisained	—	—	—	—	—	—
12	21. Keemiaained, värvid, apteegikaup	—	—	—	—	—	1 059,3
13-14	22. Kunstikaubad, muusikariistad ja muud eel- pool nimetatmata kaubad	—	—	—	—	—	0,3
	Kokku . . .	698,7	5 608,7	21 680,0	348,3	26 422,6	1 537 986,4
	Peale selle :						
2	5. Elusloomi (arv) — <i>Animaux vivants (nombre)</i>	—	—	—	—	—	—
	Vastavad arvud } juuni (juin) 1923 a.	—	16 006,4	64 955,1	1 466,8	—	1 217 270,0
	<i>Le même en</i> } juuli (juillet) 1922 a.	—	19 054,3	185 900,3	33,4	181 982,0	426 553,8
	B. M a r k a d e s.						
	<i>Groupes des marchandises:</i>						
1	1. Blés, pommes de terre, foinage	—	—	—	—	—	—
1	2. Denrées alimentaires d'origine animale	—	—	17 824 400	—	—	15 804 800
1	3. Poissons et leurs produits	—	—	—	—	—	—
1	4. Autres produits alimentaires (aussi riz et maïs), spiritueux et boissons	—	—	5 000	—	—	—
2	5. Animaux vivants et oiseaux	—	—	—	—	—	—
3	6. Peaux, cuirs, poils, cheveux et autr. mat. anim	—	—	28 800	100 000	—	—
4	7. Semences et plantes	—	—	—	—	—	—
5	8. Bois et ouvrages en bois	—	—	3 272 000	—	2 751 450	133 030 250
6	9. Papiers et imprimés	448 600	—	—	—	—	6843 206
7	10. Coton, lin et autres matières filamenteuses	—	11 216 000	—	—	—	20 475 600
7	11. Produits de l'industrie textile	—	—	21 637 500	2 344 000	—	5 880 000
8	12. Métaux, bruts et travaillés en partie	—	—	—	—	—	—
8	13. Ouvrages en métaux	—	—	—	—	—	1 000
9	14. Machines et outillage agricole	—	—	—	—	—	—
9	15. Autres machines moteurs et moyens de transp.	—	—	—	85 000	—	—
9	16. Instruments, appareils, armes au feu	—	—	—	—	—	—
10	17. Pierres, terres, poteries, verres etc.	—	—	—	—	—	7 920
11	18. Combust. minéraux (charbons, schiste comb.)	—	—	—	—	—	—
11	19. Huiles, graisses, résines et leurs produits	—	—	—	—	—	—
12	20. Engrais	—	—	—	—	—	—
12	21. Produits chimiques, teintures, drogues	—	—	—	—	—	1 766 412
13-14	22. Ouvrages d'art, instrum. de musique et autr. art.	—	—	—	—	—	500
	Total . . .	448 600	11 216 000	42 767 700	2 529 000	2 751 450	183 809 688
	Vastavad arvud } juuni (juin) 1923	—	31 688 600	34 263 240	13 669 440	—	128 702 800
	<i>Le même en</i> } juuli (juillet) 1922	—	34 020 400	22 989 920	61 500	17 511 086	91 311 754

Exportation de l'Estonie en juillet 1923.

Jaapani Japon	Läti Lettonie	Přantsuse France	Poola Pologne	Rootsi Suède	Saksa Alle- magne	Soome Finlande	Vene Russie	Ühis- riigid États- Unis	Mund maad Autres pays	Kokku Total
<i>E n p o u d s.</i>										
—	1 010,0	—	—	6 359,5	212,3	21 823,5	3,5	—	—	29 408,8
—	—	—	—	8 121,3	70,2	398,2	33,5	—	—	19 133,0
—	—	—	—	124,8	0,1	—	—	7,3	—	132,2
—	10 570,7	—	—	3,1	—	44,0	32,5	—	—	10 650,8
—	756,6	3,2	228,4	—	415,7	55,6	20,3	239,7	—	1 780,7
—	46,7	3 209,0	—	112,3	4 088,3	2,7	—	—	—	1 555 122,6
4 277,8	33,7	3 416,7	—	—	3 223,4	2 541,9	2 960,4	14 655,6	—	43 546,5
—	172,0	—	—	4 591,2	6 920,1	115,5	—	—	—	23 535,8
—	2,314,7	—	—	1 180,4	4 359,5	438,4	0,1	—	—	12 452,7
—	3,2	—	—	2 202,9	30 708,7	8 505,0	—	—	—	41 419,8
—	7,7	376,0	—	25,7	6,4	121,5	10,0	—	—	547,6
—	24,8	—	—	—	—	438,3	2,0	—	—	465,1
—	757,5	—	—	6,4	139,5	106,5	512,8	—	—	1 528,8
—	—	—	—	—	807,9	10,0	54,8	—	—	872,7
—	4 220,0	—	—	—	—	24 010,4	1 000,0	—	10 000	39 340,4
—	—	—	—	1 200,0	—	—	—	—	—	1 200,0
—	—	—	—	—	75,8	—	—	—	—	75,8
—	—	—	—	—	18,6	—	—	—	—	18,6
—	33,0	—	—	—	30 514,1	701,0	2 118,9	—	—	34 421,3
—	28,0	—	—	—	—	114,3	1,5	—	—	144,1
4 277,8	19 978,6	7 004,9	228,4	23 927,6	81 560,6	59 426,8	6 745,3	14 902,6	10 000	1 820 797,3
—	365	—	—	76	6	1 341	7	—	—	1 795
1 187,7	115 544,4	7 144,4	—	28 094,6	55 024,9	98 130,7	49 376,3	8 772,0	—	1 662 973,8
—	225 056,2	4 036,7	—	70 562,8	57 724,1	98 826,2	1 020 346,2	2 531,1	18,0	2 292 625,1

E n m a r k s e s t o n.

—	202 000	—	—	858 465	29 100	2 968 465	1 435	—	—	4 059 465
—	—	—	—	23 180 120	69 650	796 000	132 600	—	—	57 807 570
—	—	—	—	132 000	100	—	—	7 000	—	139 100
—	31 163 000	—	—	10 000	—	100 000	33 610	—	—	31 311 610
—	1 405 400	—	—	760 000	50 000	12 077 700	170 000	—	—	14 463 100
—	2 131 000	7 200	100 000	—	447 840	55 000	40 000	573 600	—	3 483 440
—	—	—	—	—	—	—	—	—	—	—
2 943 050	35 000	2 500 000	—	128 000	1 645 825	8 000	—	—	—	143 370 525
—	54 000	2 391 200	—	—	2 270 500	1 268 200	2 072 000	6 908 700	—	25 199 456
—	119 000	—	—	7 790 600	13 063 100	138 000	—	—	—	52 807 300
—	16 424 876	—	—	7 620 000	34 861 000	3 176 000	2 000	—	—	91 945 376
—	150	—	—	2 575 000	1 434 850	425 250	—	—	—	4 435 250
—	28 000	2 700 000	—	6 000	11 000	33 250	15 000	—	—	2 794 250
—	20 000	—	—	—	—	414 000	3 000	—	—	437 000
—	4 353 000	—	—	104 000	218 000	287 750	340 500	—	—	5 388 250
—	—	—	—	—	3 560 000	38 000	100 000	—	—	3 698 000
—	317 000	—	—	—	—	1 000 000	45 000	—	50 000	1 419 920
—	—	—	—	12 000	—	—	—	—	—	12 000
—	—	—	—	—	18 000	—	—	—	—	18 000
—	—	—	—	—	1 800	—	—	—	—	1 800
—	28 380	—	—	—	112 000	1 028 880	1 817 180	—	—	4 752 852
—	126 000	—	—	—	—	83 000	2 200	—	—	211 700
2 943 050	56 406 806	7 598 400	100 000	43 176 185	57 797 765	23 897 495	4 774 525	7 489 300	50 000	447 755 964
477 335	72 845 450	14 196 800	—	63 415 075	57 837 030	44 457 710	25 595 250	4 733 800	—	491 882 530
—	44 609 577	8 036 000	—	22 980 330	27 777 036	16 841 675	478 438 403	730 000	50 410	765 358 091

Tab. 3. EESTI VÄLISKAUBANDUS JUULI KUUL 1923 a. (PROTSENTIDES).

Rühm, kuulu- tus endi- ses klassifi- katsioonis:	K a u b a r t i h m a d	Argen- tiina	Belgia	Daani	Danzig	Hol- landi	Inglise
		Argen- tine	Belgi- que	Dane- mark	Dant- zig	Pays- Bas	Angle- terre
A. Sisseveo väärtus 0/0/0.							
1	1. Tera- ja jahv. vili, kartul., loomatoit	—	—	5,6	4,7	—	3,3
1	2. Toiduained—karjasaadused	—	—	2,0	5,7	—	0,9
1	3. Kala ja kalakaup	—	—	—	—	—	58,5
1	4. Muud toidu- ja maitseained, piiritus ja joogid	—	1,3	1,8	31,4	—	3,1
2	5. Elusloomad ja linnud	—	—	32,8	—	—	—
3	6. Nahk, nahakaup ja m. loomasaadused	—	—	—	—	—	0,8
4	7. Seemned ja elustaimed	—	—	—	—	—	—
5	8. Puu ja puutööstuse saadused	—	0,1	14,9	15,3	—	0,7
6	9. Paber paberikaup ja trükitöö	—	—	—	1,4	—	0,5
7	10. Puuvill, lina ja muud kiained	—	0,7	0,4	1,1	—	51,1
7	11. Tekstiiltööstuse saadused	—	0,7	0,4	2,6	—	15,0
8	12. Metallid	—	14,9	1,6	2,5	—	21,8
8	13. Metallkaubad	—	2,6	0,1	1,2	—	1,9
9	14. Põllutööstusmasinad ja -riistad	—	—	0,9	0,3	47,9	14,9
9	15. Muud töö- ja jõumasinad, transportabinõud	—	0,1	5,1	3,3	0,4	20,6
9	16. Instrumendid, aparaadid, laskeriistad	—	1,3	1,4	0,2	—	2,0
10	17. Kivid, mullad ja nende saadused	—	3,2	0,1	0,5	0,3	—
11	18. Kivisüsi, koks, põlevkivi	—	—	—	—	—	97,0
11	19. Õlid, rasvad, vaigud ja nende saadused	—	0,5	4,2	2,8	0,6	1,9
12	20. Väetisained	—	—	—	—	—	38,0
12	21. Keemiaained, värvid, apteegikaup	—	0,6	3,9	3,7	—	3,2
13-14	22. Kunstikaubad, muusikariistad ja muud eelpool nimetatamata kaubad	—	—	—	—	—	0,1
Kokku		—	1,0	2,2	5,6	5,6	15,2
Vastavad arvud } juuni (juin) 1923.		—	2,6	3,1	2,6	—	16,0
Le même en } juuli (juillet) 1922.		—	0,2	4,9	4,4	0,3	15,2
B. Väljaveo väärtus 0/0/0.							
<i>Groupes des marchandises:</i>							
1	1. Blés, pommes de terre, fourrage	—	—	—	—	—	—
1	2. Denrées alimentaires d'origine animale	—	—	30,8	—	—	27,3
1	3. Poissons et leurs produits	—	—	—	—	—	—
1	4. Autres produits alimentaires (aussi riz et mats), spiritueux et boissons	—	—	—	—	—	—
2	5. Animaux vivants et oiseaux	—	—	—	—	—	—
3	6. Peaux, cuirs, poils, cheveux et autres mat. anim.	—	—	0,8	2,9	—	—
4	7. Semences et plantes	—	—	—	—	—	—
5	8. Bois et ouvrages en bois	—	—	2,3	—	1,9	92,9
6	9. Papiers et imprimés	1,8	—	—	—	—	27,2
7	10. Coton, lin et autres matières filamenteuses	—	—	21,2	—	—	38,8
7	11. Produits de l'industrie textile	—	—	—	23,5	2,5	6,4
8	12. Métaux, bruts et travaillés en partie	—	—	—	—	—	—
8	13. Autres ouvrages en métaux	—	—	—	—	—	—
9	14. Machines et outillage agricole	—	—	—	—	—	—
9	15. Autres machines, moteurs et moyens de transport	—	—	—	—	1,6	—
9	16. Instruments, appareils, armes au feu	—	—	—	—	—	—
10	17. Pierres, terres, poteries, verres etc.	—	—	—	—	—	0,6
11	18. Combustibles minéraux (charbons, schiste comb.)	—	—	—	—	—	—
11	19. Huiles, graisses, résines et leurs produits	—	—	—	—	—	—
12	20. Engrais	—	—	—	—	—	—
12	21. Produits chimiques, teintures, drogues	—	—	—	—	—	37,2
13-14	22. Ouvrages d'art, instrum. de musique et autres art.	—	—	—	—	—	0,2
Total		0,1	2,5	9,5	0,6	0,6	41,0
Vastavad arvud } juuni (juin) 1923.		—	6,4	6,9	2,8	—	26,3
Le même en } juuli (juillet) 1922.		—	4,4	3,0	—	2,3	11,9

Commerce extérieur de l'Estonie en juillet 1923 (en 0/00).

Jaa-pani Ja-pon	Läti Letto- nie	Leedu Lithua- nie	Norra Nor- vège	Prant- suse France	Poola Pologne	Rootsi Suède	Saksa Alle- magne	Soome Fin- lande	Vene Russie	Ühis- riigid Etats- Unis	Muud maad Autres pays	Kokku Total	
—	—	—	—	—	—	—	52,0	0,1	19,8	14,5	—	100	10,9
—	44,6	—	—	1,5	—	12,7	31,7	0,9	—	—	—	100	0,1
—	5,8	—	—	0,2	—	2,0	15,2	18,3	—	—	—	100	2,4
—	0,8	—	—	3,7	—	0,2	54,2	3,5	—	—	—	100	11,7
—	1,1	—	—	—	—	—	66,1	—	—	—	—	100	—
—	4,0	—	—	—	—	9,7	84,9	0,6	—	—	—	100	2,9
—	—	—	—	—	—	—	95,1	4,9	—	—	—	100	—
—	9,9	—	—	0,1	—	0,1	55,1	1,0	2,1	0,7	—	100	0,9
—	4,9	—	—	—	—	0,2	42,4	50,6	—	—	—	100	3,5
—	1,7	—	—	—	—	—	43,6	—	1,4	—	—	100	9,1
—	13,5	—	—	0,5	0,4	12,6	50,0	3,3	1,0	—	—	100	9,4
—	5,5	—	—	—	—	4,5	49,2	—	—	—	—	100	2,6
—	8,0	—	—	—	—	3,6	80,2	2,4	—	—	—	100	6,2
—	4,3	—	—	—	—	7,5	22,0	1,8	—	0,4	—	100	11,6
—	1,1	—	—	—	—	2,1	58,7	6,5	2,1	—	—	100	11,5
—	0,4	—	—	—	—	8,7	85,1	0,9	—	—	—	100	2,0
—	12,3	—	—	—	—	8,2	71,7	3,7	—	—	—	100	2,7
—	0,6	—	—	—	—	—	—	2,4	—	—	—	100	1,4
—	3,8	1,3	—	0,9	—	4,1	67,1	1,8	10,2	0,8	—	100	4,3
—	—	—	—	—	—	61,8	0,2	—	—	—	—	100	1,4
—	0,8	—	—	2,8	—	4,0	79,4	0,9	0,7	—	—	100	4,7
—	2,5	—	—	1,5	—	0,1	93,7	2,1	—	—	—	100	0,7
—	3,9	0,1	—	0,7	—	4,7	51,9	4,4	3,1	1,6	—	100	100
—	4,0	—	0,1	0,2	—	5,6	58,0	3,4	2,6	1,8	—	100	—
—	5,1	—	—	0,1	—	2,2	53,0	7,1	5,3	2,0	0,2	100	—
Valeur d'exportation (en 0/00).													
—	5,0	—	—	—	—	21,1	0,7	73,2	—	—	—	100	0,9
—	—	—	—	—	—	40,2	0,1	1,4	0,2	—	—	100	12,9
—	—	—	—	—	—	94,9	0,1	—	—	5,0	—	100	—
—	99,6	—	—	—	—	—	—	0,3	0,1	—	—	100	7,0
—	9,7	—	—	—	—	5,3	0,3	83,5	1,2	—	—	100	3,2
—	61,2	—	—	0,2	2,9	—	12,9	1,6	1,1	16,4	—	100	0,8
—	—	—	—	—	—	—	—	—	—	—	—	100	—
—	—	—	—	1,7	—	0,1	1,1	—	—	—	—	100	32,1
11,7	0,2	—	—	9,5	—	—	9,0	5,0	8,2	27,4	—	100	5,6
—	0,2	—	—	—	—	14,7	24,8	0,3	—	—	—	100	11,8
—	17,8	—	—	—	—	8,3	33,0	3,5	—	—	—	100	20,6
—	—	—	—	—	—	58,2	32,2	9,6	—	—	—	100	1,0
—	1,0	—	—	96,7	—	0,2	0,4	1,2	0,5	—	—	100	0,6
—	4,6	—	—	—	—	—	—	94,7	0,7	—	—	100	0,1
—	80,8	—	—	—	—	1,9	4,1	5,3	6,3	—	—	100	1,2
—	—	—	—	—	—	—	96,3	1,0	2,7	—	—	100	0,8
—	22,3	—	—	—	—	—	—	70,4	3,2	—	3,5	100	0,3
—	—	—	—	—	—	100	—	—	—	—	—	100	—
—	—	—	—	—	—	—	100	—	—	—	—	100	—
—	—	—	—	—	—	—	100	—	—	—	—	100	—
—	0,6	—	—	—	—	—	2,4	21,6	38,2	—	—	100	1,1
—	59,6	—	—	—	—	—	—	39,2	1,0	—	—	100	—
0,7	12,6	—	—	1,7	—	9,7	12,9	5,3	1,1	1,7	—	100	100
0,1	14,8	—	—	2,9	—	2,9	11,7	9,0	5,3	0,9	—	100	—
—	5,8	—	—	1,2	—	3,1	3,6	2,2	62,5	—	—	100	—

Tab. 4. EESTI VÄLISKAUBANDUS JUULI KUUL 1923 a. (tolliametite järele).

Rühm, kuulu- kuulus endi- ses klassifi- katsiooni	Kaubarühmad	Puudades — En pouds				
		Tallinn	Valga	Pärnu	Narva	Haapsalu
A. Sissevedu.						
1	1. Tera- ja jahv. vill, kartul, loomatoit	243 657,8	—	—	32 647,0	—
1	2. Toidunained — karjasaadused	581,9	—	—	—	—
1	3. Kala ja kalakaup	66 085,6	2 807,4	—	1 391,7	—
1	4. Muud toidu- ja maitseained, piiritus ja joogid	114 284,2	7 286,0	12 210,0	11 707,1	—
2	5. Elusloomad ja linnud	—	—	—	—	—
3	6. Nahk, nahkaup ja muud loomasaadused	6 818,5	40,4	—	—	—
4	7. Seemned ja elustaimed	196,7	—	—	—	—
5	8. Puu ja püütööstuse saadused	16 502,6	110,2	—	—	—
6	9. Paber, paberikaup ja trükitööd	56 587,2	1 177,2	1 690,1	15,6	—
7	10. Puuvill, lina ja muud kiunained	17 772,8	—	—	374,0	—
7	11. Tekstiiltööstuse saadused	7 445,3	69,2	93,2	—	—
8	12. Metallid	46 334,4	2 020,5	898,8	—	—
8	13. Metallkaubad	43 670,0	1 085,0	1 180,6	6,0	20,8
9	14. Põllutööstusmasinad ja -riistad	50 027,3	187,9	—	—	—
9	15. Muud töö- ja jõumasinad, transportabinõud	24 109,6	130,0	651,1	—	2,2
9	16. Instrumentid, aparaadid, laskeriistad	779,4	2,5	—	2,5	—
10	17. Kivid, mullad ja nende saadused	147 190,3	1 755,2	1 907,1	6,6	—
11	18. Kivisüsi, koks, põlevkivi	147 054,9	1 000,0	15 677,6	—	—
11	19. Õlid, rasvad, vaigud ja nende saadused	77 856,7	76,0	1,6	—	—
12	20. Väetisained	56 699,8	—	59 298,0	—	—
12	21. Keemiaained, värvid, apteegikaup	37 835,9	12,8	18,4	—	—
13-14	22. Kunstikaubad, muusikariistad ja muud eelpool nimetatata kaubad	646,0	15,5	—	5,0	—
Kokku		1 162 086,9	17 725,8	93 626,5	46 155,5	23,0
Peale selle: elusloomi ja linde (arv) (<i>animaux vivants</i>)		12	1	—	—	—
veesõiduriistu (arv)		5	—	—	—	—
(mahutus)		99,4 regt.	—	—	—	—
Vastavad arvud juunis 1923. <i>En juin 1923</i>		1 703 551,0	16 075,2	63 121,1	62 185,4	81,5
Groupes des marchandises:						
B. Väljavedu.						
1	1. Blés, pommes de terre, fourrage	19 101,6	1 010,0	—	338,2	8 356,0
1	2. Denrées alimentaires d'origine animale	19 132,5	—	—	0,5	—
1	3. Poissons et leurs produits	86,2	—	46,0	—	—
1	4. Autres produits alimentaires (aussi riz et maïs), spiritueux et boissons	10 271,1	363,7	—	16,0	—
2	5. Animaux vivants et oiseaux	—	—	—	—	—
3	6. Peaux, cuirs, poils, cheveux et autres matières anim.	799,5	752,4	228,4	0,4	—
4	7. Semences et plantes	—	—	—	—	—
5	8. Bois et ouvrages en bois	862 274,2	31,0	496 985,4	124 591,0	—
6	9. Papiers et imprimés	40 578,5	7,6	—	2 960,4	—
7	10. Coton, lin et autres matières filamenteuses	24 861,4	22,0	3 652,4	—	—
7	11. Produits de l'industrie textile	12 407,5	31,9	—	13,3	—
8	12. Métaux, bruts et travaillés en partie	32 911,6	3,2	—	—	6 000,0
8	13. Autres ouvrages en métaux	482,4	1,5	4,5	59,2	—
9	14. Machines et outillage agricole	463,1	—	—	2,0	—
9	15. Autres machines, moteurs et moyens de transport	887,7	553,6	57,5	30,0	—
9	16. Instruments, appareils, armes au feu	563,4	169,3	140,0	—	—
10	17. Pierres, terres, poteries, verres etc.	24 120,4	5 220,0	—	—	—
11	18. Combustibles minéraux (charbons, schiste comb.)	1 200,0	—	—	—	—
11	19. Huiles, graisses, résines et leurs produits	75,8	—	—	—	—
12	20. Engrais	18,6	—	—	—	—
12	21. Produits chimiques, teintures, drogues	34 421,3	—	—	—	—
13-14	22. Ouvrages d'art, instr. de musique et autres articles	119,1	25,0	—	—	—
Total		1 084 775,9	8 191,2	501 114,2	128 011,0	14 356,0
Peale selle elusloomi (arv) <i>animaux vivants</i>		1 425	361	2	7	—
Vastavad arvud juuni kuul 1923		882 985,9	5 485,8	443 256,9	156 558,1	13 787,0
Üldine läbik. juuli k. — Total d'imp. et exp. en juillet		2 246 862,8	25 917,0	594 740,7	174 166,5	14 379,0

Commercé extérieur de l'Estonie en juillet 1923 (par les bureaux de douane).

Puudades — En pouds		Markades — En marks eston.						
Kures- saare	Kokku	Tallinn	Valga	Pärnu	Narva	Haapsalu	Kures- saare	Kokku
<i>Importation.</i>								
—	276 304,8	72 117 980	—	—	6 918 200	—	—	79 036 180
—	531,9	624 250	—	—	—	—	—	624 250
—	70 284,7	16 420 678	789 000	—	167 000	—	—	17 376 678
10 989,0	156 426,3	83 681 130	217 000	366 300	351 200	—	329 700	84 945 330
—	—	90 500	1 000	—	—	—	—	91 500
—	6 858,9	19 596 502	960 500	—	—	—	—	20 557 002
—	196,7	280 140	—	—	—	—	—	280 140
—	16 612,8	6 149 850	158 320	—	—	—	—	6 308 170
—	59 470,1	24 705 913	448 880	333 300	15 470	—	—	25 503 563
—	18 146,8	65 641 200	—	—	700 000	—	—	66 341 200
—	7 607,7	68 201 290	847 700	376 000	—	—	—	69 424 990
—	49 253,7	17 934 880	491 800	327 040	—	—	—	18 753 720
204,8	46 167,2	43 178 466	990 830	753 980	6 000	18 400	86 350	45 034 026
—	50 215,2	83 935 880	231 800	—	—	—	—	84 167 680
—	24 892,9	81 872 285	291 000	1 272 900	—	15 000	—	83 451 185
—	784,4	14 710 370	23 650	—	40 000	—	—	14 774 020
—	150 859,2	18 517 175	643 450	424 405	8 470	—	—	19 593 500
—	163 732,5	9 285 340	65 000	815 230	—	—	—	10 165 570
—	77 934,3	30 741 300	65 800	3 600	—	—	—	30 810 700
—	115 997,8	5 058 500	—	5 333 700	—	—	—	10 392 200
48,7	37 915,8	34 066 468	37 300	26 000	—	—	77 600	34 207 368
—	668,5	4 649 770	138 530	—	33 900	—	—	4 822 200
11 242,5	1 330 860,2	701 459 867	6 401 560	10 032 455	8 240 240	33 400	493 650	726 661 172
—	13	—	—	—	—	—	—	—
—	5	—	—	—	—	—	—	—
3 111,1	99,4 reg. t. 1 848 125,3	—	—	—	—	—	—	—
—	—	772 401 610	12 853 700	11 335 885	14 860 700	107 300	715 200	812 274 395
<i>Exportation.</i>								
603,0	29 408,8	2 587 445	202 000	—	60 555	1 128 060	81 405	4 059 465
—	19 133,0	57 806 970	—	—	600	—	—	57 807 570
—	132,2	89 100	—	50 000	—	—	—	139 100
—	10 650,8	31 163 000	140 000	—	8 610	—	—	31 311 610
—	—	12 891 100	1 357 000	45 000	170 000	—	—	14 463 100
—	1 780,7	1 252 560	2 129 880	100 000	1 000	—	—	3 483 440
71 241,0	1 555 122,6	96 234 235	5 000	32 571 240	9 569 950	—	4 990 100	143 370 525
—	43 546,5	23 098 456	29 000	—	2 072 000	—	—	25 199 456
—	28 535,8	45 459 300	44 000	7 304 000	—	—	—	52 807 300
—	12 452,7	91 533 500	155 000	—	206 876	—	—	91 945 376
2 505,0	41 419,8	4 009 850	150	—	—	300 000	125 250	4 485 250
—	547,6	2 733 000	1 000	17 000	43 250	—	—	2 794 250
—	465,1	434 000	—	—	3 000	—	—	437 000
—	1 523,8	4 335 250	393 000	100 000	10 000	—	—	5 388 250
—	872,7	228 000	3 380 000	90 000	—	—	—	3 698 000
10 000,0	39 340,4	1 007 920	362 000	—	—	—	50 000	1 419 920
—	1 200,0	12 000	—	—	—	—	—	12 000
—	75,3	18 000	—	—	—	—	—	18 000
—	18,6	1 800	—	—	—	—	—	1 800
—	34 421,3	4 752 852	—	—	—	—	—	4 752 852
—	144,1	91 700	120 000	—	—	—	—	211 700
84 349,0	1 820 797,3	379 840 038	8 818 030	40 277 240	12 145 841	1 428 060	5 246 755	447 755 964
—	1 795	—	—	—	—	—	—	—
160 900,1	1 662 973,8	420 572 775	9 784 500	36 586 900	19 392 730	1 105 375	4 440 250	491 882 530
95 591,5	3 151 657,5	1 081 299 905	15 219 590	50 309 695	20 386 081	1 461 460	5 740 405	1 174 417 136

Tab. 5. TÄHTSAMAD SISSEVEOAINED JUULI KUUL 1923 a.
Principaux articles d'importation en juillet 1923.

Nr. Nr.	KAUBAD — MARCHANDISES	Puudad <i>En pouds</i>	Väärtus tuh. Emk. <i>Valeur en marks eston. (en 1000)</i>	0/o üldises sisseveo väärtuses <i>% au total</i>
	Toidu- ja maitseained — Denrées alimentaires:			
1	Teravili — <i>Blés</i>	203 138	46 095,0	6,2
2	Riis — <i>Riz</i>	19 374	8 882,9	1,2
3	Jahu — <i>Farines</i>	71 918	32 443,6	4,4
4	Tangud igasugused — <i>Gruaux</i>	1 109	452,5	—
5	Heeringad — <i>Harengs</i>	65 024	16 644,6	2,3
6	Suhkur — <i>Sucre</i>	55 815	51 874,7	7,1
7	Sool — <i>Sel</i>	65 559	1 635,4	0,2
8	Kohvi — <i>Café</i>	1 234	2 347,4	0,3
9	Tee — <i>Thé</i>	523	1 572,4	0,2
10	Kakao — <i>Cacao</i>	1 868	1 677,8	0,2
11	Tubak — <i>Tabac</i>	4 665	9 334,8	1,1
12	Veinid ja piiritusjoogid — <i>Vins et spiritueux</i>	1 352	3 430,9	0,4
13	Sahariin — <i>Saccharine</i>	25	612,6	—
	Nahad — Cuirs:			
14	Toored nahad — <i>Cuirs verts</i>	5 376	7 561,0	1,0
15	Nahad ümbertöötatud — <i>Cuirs apprêtés</i>	572	2 002,6	0,2
	Paberained — Papier etc.			
16	Tselluloos, paberimasse — <i>Cellulose, pâte de papier</i>	17 734	5 900,3	0,8
	Tekstiilitööstuse tooresained ja saadused — Matières et produits d'industrie textile:			
17	Puuvill — <i>Coton</i>	15 074	60 296,0	8,3
18	Vill — <i>Laine</i>	1 358	3 491,5	0,4
19	Puuvillane niit ja lõng — <i>Fil de coton</i>	351	2 808,3	0,3
20	Puuvillane riie — <i>Tissus de coton</i>	3 272	31 023,0	4,2
21	Villane riie — <i>Tissus de laine</i>	690	6 207,3	0,8
	Metallid — Métaux:			
22	Malm — <i>Fonte</i>	1 246	225,0	—
23	Raud — <i>Fer</i>	42 101	12 558,6	1,7
24	Teras ja terasroopad — <i>Acier et rails d'acier</i>	4 153	1 966,7	0,2
	Sõidu- ja veoristad — Matériel de transport:			
25	Sõidu- ja veoautod — <i>Automobiles</i>	4 270	20 475,0	2,7
	Kivid, mullad ja nende saadused — Matières minérales:			
26	Klaas- ja klaaskaup — <i>Verre et verreries</i>	12 627	8 854,5	1,2
27	Fajans — <i>Faïence</i>	1 008	738,8	0,1
28	Portselaan — <i>Porcelaine</i>	2 000	4 653,7	0,6
	Sõed, õlid, rasvad, vaigud ja nende saadused — Char- bons, huiles, graisses et leurs produits:			
29	Kivistüsi ja koks — <i>Houille et coke</i>	163 732	10 165,5	1,4
30	Nafta — <i>Naphte</i>	5 710	970,9	0,1
31	Bensiin — <i>Benzine</i>	15 793	7 878,0	1,0
32	Petrooleum — <i>Pétrole</i>	12 400	2 200,0	0,3
33	Kummijalanõud — <i>Chaussure de caoutchouc</i>	28	115,2	—
	Keemiaained ja -saadused — Matières et produits chimiques:			
34	Superfosfaat — <i>Surphosphat</i>	115 752	10 370,0	1,4
35	Seebikivi — <i>Saponite</i>	1 969	886,7	0,1
36	Aniliinvärvid — <i>Teintures d'aniline</i>	463	2 770,0	0,3
37	Parkimisekstraktid ja taniin — <i>Extraits de tannage et tanin</i>	7 694	5 785,9	0,7

Tab. 6. TÄHTSAMAD VÄLJAVEOAINED JUULI KUUL 1923 a.
Principaux articles d'exportation en juillet 1923.

Nr. Nr.	Kaubad — Marchandises	Puudad En pouds	Väärtus tuh. Emk. Valeur en marks eston. (1000)	% üldisest väljaveo väärtusest % au total
TOIDUAINED — DENRÉES ALIMENTAIRES:				
1	Teravili — <i>Blés</i>	1011	202,1	0,1
2	Jahu — <i>Farines</i>	106	37,6	—
3	Riis — <i>Riz</i>	—	—	—
4	Tangud — <i>Gruaux</i>	—	—	—
5	Kartulid — <i>Pommes de terre</i>	28 080	3 790,7	0,8
6	Kartulijahu — <i>Fécule de pommes de terre</i>	—	—	—
7	Piiritus — <i>Esprit-de-vin</i>	10 200	31 008,0	6,9
8	Liha ja lihakaup — <i>Viandes</i>	459	851,8	0,2
9	Või — <i>Beurre</i>	17 067	54 611,6	12,2
10	Juust — <i>Fromage</i>	3	7,3	—
11	Munad — <i>Oeufs</i>	1 568	2 194,9	0,5
12	Kilud — <i>Kilos</i>	7	7,1	—
13	Õlikoogid ja muu loomatoit — <i>Tourteaux et autre fourrage</i>	212	29,1	—
ELUSLOOMAD — ANIMAUX VIVANTS:				
14	Hobused — <i>Espèce chevaline</i>	11	385,0	0,1
15	Sarviloomad — <i>Espèce bovine</i>	1 273	12 720,0	2,8
16	Sead — <i>Espèce porcine</i>	113	719,0	0,2
NAHAD — PEAUX ET CUIRS:				
17	Toored nahad — <i>Cuir vert</i>	1 042	2 582,2	0,6
18	Nahad ümbertöötatud — <i>Cuir apprêtés</i>	69	141,0	—
19	Karvanahad — <i>Peaux</i>	44	175,0	—
20	LINASEEME — GRAINES DE LIN	—	—	—
PUU JA PUUTÖÖSTUSE SAADUSED — BOIS ET OUVRAGES EN BOIS:				
21	Lauad ja plangud — <i>Planches</i>	963 539	96 436,4	21,5
22	Tikutraat — <i>Fil de bois</i>	2 003	951,4	0,2
23	Muu metsamaterjal — <i>Bois</i>	551 738	27 276,8	6,1
24	Vineerplated ja toolipõhjad — <i>Placage (feuille) et fonds de chaises</i>	34 632	15 964,8	3,6
PABERIAINED — PAPIER etc.				
25	Ajalehe- ja trükipaber — <i>Papier</i>	36 585	21 376,6	4,8
26	Pakkimisepaber — "	4 332	2 332,0	0,5
27	Papp — <i>Carton</i>	400	280,0	0,1
TEKSTILTÖÖST. TOORESAINED JA SAADUSED — MATIÈRES ET PRODUITS DE L'INDUSTRIE TEXTILE:				
28	Linad — <i>Lin</i>	23 764	47 526,0	10,6
29	Takud — <i>Étoupe</i>	4 141	4 966,8	1,1
30	Puuvillane lõng — <i>Fil de coton</i>	2 054	16 400,0	3,7
31	Puuvillane riie — <i>Tissus de coton</i>	6 813	54 488,0	12,2
32	Linane riie — <i>Tissus de lin</i>	—	—	—
33	TSEMENT — CIMENT	4 330	324,9	0,1
KEEMIAAINED JA -SAADUSED — MATIÈRES ET PRODUITS CHIMIQUES:				
34	Tuletikud — <i>Allumettes</i>	1 059	1 766,4	0,4
35	Kaseiin — <i>Caséine</i>	667	1 000,5	0,2

Tab. 7. TALLINNA SADAMASSE SISSETULNUD
Mouvement du port de Tallinn (Réval)

Tuleku sadam Port de provenance	R a h v u s l i n e l i p p																			
	Eesti Estonie				Daani Danemark				Hollandi Pays-Bas				Inglise Angleterre				Norra Norvège			
	Arv Nombre	Mahutus Net	Neist laaditult *)		Arv Mahutus Net	Arv Mahutus Net	Neist laaditult		Arv Mahutus Net	Arv Mahutus Net	Neist laaditult		Arv Mahutus Net	Arv Mahutus Net	Neist laaditult					
			Arv	Mah.			Arv	Mah.			Arv	Mah.			Arv	Mah.				
I. K a u g e s õ i t.																				
Belgiast:	—	—	—	—	2 2496	2 2496	—	—	—	—	—	—	—	—	1 658	1 658				
Antwerpen . . .	—	—	—	—	2 2496	2 2496	—	—	—	—	—	—	—	—	1 658	1 658				
Daanimaalt:	2 373	—	—	—	6 2175	6 2175	1 133	1 133	—	—	—	—	—	—	—	—				
Aarhus . . .	1 371	—	—	—	—	—	—	—	—	—	—	—	—	—	—	—				
Aalborg . . .	—	—	—	—	2 168	2 168	—	—	—	—	—	—	—	—	—	—				
Kallundborg . . .	—	—	—	—	1 63	1 63	—	—	—	—	—	—	—	—	—	—				
Kopenhagen . . .	—	—	—	—	3 1944	3 1944	—	—	—	—	—	—	—	—	—	—				
Randers . . .	1 2	—	—	—	—	—	1 133	1 133	—	—	—	—	—	—	—	—				
Danzigist:	—	—	—	—	—	—	—	—	—	—	—	—	—	—	320 1	320				
Inglismaalt:	2 1237	2 1237	—	—	—	—	—	—	4 3267	4 3267	—	—	—	—	1 320	1 320				
Hull . . .	2 1237	2 1237	—	—	—	—	—	—	—	—	—	—	—	—	—	—				
Liverpool . . .	—	—	—	—	—	—	—	—	1 1386	1 1386	—	—	—	—	—	—				
Lerwick . . .	—	—	—	—	—	—	—	—	—	—	—	—	—	—	—	—				
London . . .	—	—	—	—	—	—	—	—	3 1881	3 1881	—	—	—	—	—	—				
Lätimaalt:	5 544	3 459	—	—	—	—	—	—	—	—	—	—	—	—	—	—				
Lībavi . . .	1 79	—	—	—	—	—	—	—	—	—	—	—	—	—	—	—				
Riia . . .	4 465	3 459	—	—	—	—	—	—	—	—	—	—	—	—	—	—				
Norrramaalt:	—	—	—	—	—	—	—	—	—	—	—	—	—	—	1 418	1 418				
Trondhjem . . .	—	—	—	—	—	—	—	—	—	—	—	—	—	—	1 418	1 418				
Prantsusmaalt:	—	—	—	—	—	—	—	—	—	—	—	—	—	—	—	—				
Bordeaux . . .	—	—	—	—	—	—	—	—	—	—	—	—	—	—	—	—				
Rootsimaalt:	6 1948	6 1948	—	—	—	—	—	—	—	—	—	—	—	—	—	—				
Bursvik . . .	1 38	1 38	—	—	—	—	—	—	—	—	—	—	—	—	—	—				
Göteborg . . .	—	—	—	—	—	—	—	—	—	—	—	—	—	—	—	—				
Höganäs . . .	—	—	—	—	—	—	—	—	—	—	—	—	—	—	—	—				
Limhamn . . .	—	—	—	—	—	—	—	—	—	—	—	—	—	—	—	—				
Sölvesborg . . .	—	—	—	—	—	—	—	—	—	—	—	—	—	—	—	—				
Stockholm . . .	5 1910	5 1910	—	—	—	—	—	—	—	—	—	—	—	—	—	—				
Saksamaalt:	4 2987	4 2987	—	—	—	—	—	—	—	—	—	—	—	—	—	—				
Hamburg . . .	—	—	—	—	—	—	—	—	—	—	—	—	—	—	—	—				
Lübeck . . .	—	—	—	—	—	—	—	—	—	—	—	—	—	—	—	—				
Königsberg . . .	—	—	—	—	—	—	—	—	—	—	—	—	—	—	—	—				
Rostock . . .	1 77	1 77	—	—	—	—	—	—	—	—	—	—	—	—	—	—				
Stettin . . .	3 2910	3 2910	—	—	—	—	—	—	—	—	—	—	—	—	—	—				
Soomemaalt:	76 5457	18 4536	—	—	—	—	—	—	—	—	—	—	—	—	—	—				
Hanko . . .	1 35	—	—	—	—	—	—	—	—	—	—	—	—	—	—	—				
Helsinki . . .	62 4519	13 3785	—	—	—	—	—	—	—	—	—	—	—	—	—	—				
Kotka . . .	—	—	—	—	—	—	—	—	—	—	—	—	—	—	—	—				
Porkkala . . .	1 253	1 253	—	—	—	—	—	—	—	—	—	—	—	—	—	—				
Porvoo . . .	2 20	—	—	—	—	—	—	—	—	—	—	—	—	—	—	—				
Suursaari . . .	—	—	—	—	—	—	—	—	—	—	—	—	—	—	—	—				
Turku . . .	1 62	—	—	—	—	—	—	—	—	—	—	—	—	—	—	—				
Unsikaupunki . . .	6 525	4 498	—	—	—	—	—	—	—	—	—	—	—	—	—	—				
Viipuri . . .	3 43	—	—	—	—	—	—	—	—	—	—	—	—	—	—	—				
Venemaalt:	—	—	—	—	—	—	—	—	—	—	—	—	—	—	—	—				
Peterburi . . .	—	—	—	—	—	—	—	—	—	—	—	—	—	—	—	—				
Kokku — Total . . .	95 12546	33 11167	8 4671	8 4671	1 133	1 133	6 6954	4 3267	3 1396	2 978	—	—	—	—	—	—				
Juuni (juin) 1923 a.	96 12198	29 10648	7 4929	4 2989	1 85	—	8 9126	7 8070	—	—	—	—	—	—	—	—				
II. R a n n a s õ i t.																				
Rannasõit — Petit cabotage . . .	537 24522	471 23359	—	—	—	—	—	—	—	—	—	—	—	—	—	—				

*) Avec cargaison. 1) 2 Läti l. — 2 n. de Lettonie. 2) 1 Meemeli l. — 1 n. de Memel.

LAEVAD JUULI KUUL 1923 a.
en juillet 1923. B. Sorties.

P a v i l l o n s n a t i o n a u x

Prantsuse France			Rootsi Suède			Saksa Allemagne			Soome Finlande			Muud Autres			Kokku Total		N e i s t laaditult Avec carg.		laadimata Avec lest	
Arv	Mahutus Net	Neist laaditult	Arv	Mahutus Net	Neist laaditult	Arv	Mahutus Net	Neist laaditult	Arv	Mahutus Net	Neist laaditult	Arv	Mahutus Net	Neist laadit.	Arv	Mahutus Net	Arv	Mahutus Net	Arv	Mahutus Net

G r a n d c a b o t a g e.

						2	870	2	870							3	1155	3	1155				
						5	2624	5	2624					2	718	2	718	16	10080	16	10080		
																		1	418	1	418		
																		1	1690	1	1690		
							1	958	1	958				1	281	1	281	2	1239	2	1239		
							1	744	1	744								2	1307	2	1307		
							1	299	1	299								1	299	1	299		
																		1	674	1	674		
						2	623	2	623									5	2504	5	2504		
														2	1512	2	1512	1	437	1	437		
																		2	1512	2	1512		
1	813	1	813	1	173	1	173	1	628	1	628						15	10207	14	9887	1	320	
1	813	1	813	1	173	1	173	1	628	1	628						15	10207	14	9887	1	320	
												2	192	2	192			9	2065	6	1720	3	345
																		1	227			1	227
												2	192	2	192			8	1838	6	1720	2	118
																		19	16349	18	15624	1	725
						12	8840	11	8115	4	5436	4	5436					1	301	1	301		
						1	301	1	301									3	1148	3	1148		
						2	1015	2	1015									1	599	1	599		
						2	599	1	599									13	13576	13	13576		
						7	6200	7	6200	4	5436	4	5436					1	725			1	725
						1	725															1	725
																		124	24926	84	20979	40	3947
						4	601	2	464	15	8002	8	6329	38	9776	33	9363	1	26	1	26	80	18585
						1	282	1	282	7	4739	5	4674	30	8974	27	8726					5	329
						1	68							3	184	1	19					3	15
																		3	213			3	213
																		1	10	1	10		
																		1	609			1	609
																		1	586			1	586
																		1	35	1	35		
																		2	23	1	20	1	3
																		3	513	1	232	2	286
																		1	282			1	282
																		5	510			5	510
																		1	11	1	11		
																		1	69			1	69
																		16	3181	13	2433	3	698
																		6	3922	5	3056	1	866
																		6	3922	5	3056	1	866

P e t i t c a b o t a g e.

						11	867											552	23754	122	6744	430	17010
--	--	--	--	--	--	----	-----	--	--	--	--	--	--	--	--	--	--	-----	-------	-----	------	-----	-------

1) 1 Läti l. — 1 n. de Lettonie. 2) 1 Meemeli l. — 1 n. de Memel. 3) 1 Vene l. — 1 n. de Russie. 4) 1 Greeka l. — 3 n. de Greque, 1 Leedu l. — 1 n. de Lithuanie, 1 Läti l. — 1 n. de Lettonie, 2 Ühisriikide l. — 2 n. d' États-Unis.

Tab. 9. TEISTE SADAMATE (PEALE TALLINNA) TEGEVUS JUULI KUUL 1923 a.
Mouvement des ports (Tallinn exclu) en juillet 1923.

Mineku sadam Port de destination	Baltiski			Haapsalu			Kunda			Kuresaare			Narva			Pärnu			Kokku			Neist						
	Mahut. Net	Arv	Neist laadit. Arv	Mahut. Net	Arv	Neist laadit. Arv	Mahut. Net	Arv	Neist laadit. Arv	Mahut. Net	Arv	Neist laadit. Arv	Mahut. Net	Arv	Neist laadit. Arv	Mahut. Net	Arv	Neist laadit. Arv	Mahut. Net	Arv	Neist laadit. Arv	Mahut. Net	Arv	Neist laadit. Arv				
Daanimaale:																												
Kopenhagen																												
Mariager-Fjord																												
Støge																												
Hollandi:																												
Rotterdam																												
Inglismaale:																												
Boness																												
Belfast																												
Grangemouth																												
Jersey																												
West-Hartlepool																												
Muud sadamad																												
Lätimaale:																												
Domesness																												
Riia																												
Rootsimaale:																												
Gefle																												
Norköping																												
Stockholm																												
Muud sadamad																												
Saksamaale:																												
Stettin																												
Soomemaale:																												
Helsinki																												
Hanko																												
Haapsaari																												
Kotka																												
Lavansaari																												
Porvoo																												
Suursaari																												
Seitskari																												
Skuru																												
Tütarsaari																												
Võpuri																												
Muud sadamad																												
Kokku — Total	1	9	1	9	15	250	13	209	53	863	44	719	9	941	8	844	14	2215	7	2044	14	5257	13	5223	108	9540	22	492

Établissements financiers en Estonie.

Situation financière au 1 juillet 1923.

Banques privées.

Eesti laenu- pank		Tallinna linnapank		Tallinna aktiispank		Eesti rahvapank		Tallinna kaupm. disk. ja laenupank		Eesti-Vene pank		Eesti- Prantsuse pank		Tartu pank	
5		6		7		8		9		10		11		12	
1000 mk.	%	1000 mk.	%	1000 mk.	%	1000 mk.	%	1000 mk.	%	1000 mk.	%	1000 mk.	%	1000 mk.	%
4 872,5	2,9	11 001,0	12,5	862,8	1,0	9 230,1	6,3	1 484,9	3,9	2 971,5	2,3	1 748,6	4,3	5 976,7	2,
2 366,4	1,4	570,9	0,6	1 213,5	1,4	389,6	0,3	1 401,2	3,7	28 218,1	21,6	1 746,2	4,3	6 475,8	2,9
1 020,6	0,6	465,9	0,5	1 137,3	1,3	147,4	0,1	1 364,3	3,6	950,3	0,7	1 541,1	3,8	2 967,6	1,3
—	—	—	—	—	—	—	—	15,5	—	—	—	—	—	1 603,1	0,7
1 345,8	0,8	105,0	0,1	76,2	0,1	242,2	0,2	21,4	0,1	27 267,8	20,9	205,1	0,5	1 905,1	0,9
80 209,5	47,3	64 400,4	73,3	73 624,7	83,2	115 563,2	78,9	24 688,6	65,7	66 534,2	51,0	19 739,0	48,2	125 653,7	56,4
33 656,7	19,8	27 475,0	31,3	6 363,7	7,2	15 915,5	10,8	20 757,0	55,2	39 031,1	29,9	11 800,8	28,8	27 779,2	12,5
—	—	452,0	0,5	—	—	—	—	—	—	—	—	—	—	477,7	0,2
46 552,8	27,5	36 473,4	41,5	67 261,0	76,0	599 647,7	68,1	3 931,6	10,5	27 503,1	21,1	7 938,2	19,4	97 396,8	43,7
2 923,0	1,7	9 373,4	10,7	1 358,8	1,5	5 648,1	3,8	463,2	1,2	26 182,9	20,0	8 065,2	19,8	35 745,3	16,0
2 900,2	1,7	276,9	0,3	383,6	0,4	4 433,8	3,0	3,4	—	121,3	0,1	7 030,1	17,3	239,2	0,1
22,8	—	9 096,5	10,4	975,2	1,1	1 214,3	0,8	459,8	1,2	26 061,6	19,9	1 035,1	2,5	35 506,1	15,9
9 209,8	5,4	—	—	—	—	—	—	—	—	—	—	—	—	28 793,6	12,9
297,0	0,2	—	—	25,0	—	55,0	—	130,0	0,3	—	—	171,0	0,4	—	—
1 025,5	0,6	911,7	1,0	—	—	388,8	0,3	945,8	2,5	643,8	0,5	146,6	0,4	877,5	0,4
2 899,4	1,7	1 055,8	1,2	1 960,9	2,2	1 529,0	1,0	1 680,3	4,5	3 098,5	2,4	3 819,2	9,4	3 888,4	1,7
60 453,2	35,6	—	—	8 866,5	10,0	10 950,4	7,5	300,0	0,8	—	—	—	—	4 818,4	2,2
3 787,5	2,2	518,1	0,6	503,5	0,6	547,8	0,4	6 039,7	16,1	1 807,5	1,4	3 702,8	9,1	1 986,6	0,9
1 737,6	1,0	76,6	0,1	109,7	0,1	2 233,2	1,5	366,1	1,0	1 110,1	0,8	1 674,1	4,1	2 278,3	1,0
—	—	—	—	—	—	—	—	113,4	0,3	—	—	—	—	6 493,6	2,9
169 731,4	100	87 907,9	100	88 525,4	100	146 535,2	100	37 613,2	100	130 566,6	100	40 812,7	100	222 987,9	100
169 038,9	99,6	83 058,1	94,5	89 724,6	101,4	124 728,6	85,1	36 887,4	98,1	134 733,5	103,2	24 378,8	59,7	221 175,7	99,2
95 555,9	56,3	59 125,8	67,3	62 219,6	70,3	88 712,4	57,1	28 251,9	75,1	81 555,1	62,5	—	—	79 733,9	35,8

5) Sellest riikl. asunik. ja kalam. laenud — 71 281,8.

Tab. 10. EESTI PANGAASUTUSED. (Järg.)

Äriseis 1 juulil 1923.

Aktiva — Actif	II. E r a p a n g a d											
	Kaubapank		Tartumaa pank		Pärnu krediitpank		Pärnu pank		Sakala pank		Viru pank	
	13		14		15		16		17		18	
	1000 mk.	%	1000 mk.	%	1000 mk.	%	1000 mk.	%	1000 mk.	%	1000 mk.	%
1. Kassa ja jooksvad arved teist. rahas. — <i>Caisse et comptes courants</i>	3 090,4	5,3	3 284,9	8,1	1 093,1	1,3	563,5	1,3	662,4	0,9	3 597,7	9,0
2. Panga päralt olevad väärtused — <i>Effets en portefeuille</i>	148,1	0,2	1 029,1	2,6	287,2	0,3	337,6	0,8	352,2	0,5	581,8	1,5
a) Väärtpaberid — <i>Effets précieux</i>	113,2	0,2	1 029,1	2,6	0,5	—	49,4	0,1	267,0	0,4	344,8	0,9
b) Kallismetallid münditult ja kang. — <i>Métaux précieux</i>	—	—	—	—	—	—	—	—	—	—	—	—
d) Vekslid ja teised väärtused välisvaluutas — <i>Devises etc. en valeurs étrangères</i>	34,9	—	—	—	286,7	0,3	238,2	0,7	85,2	0,1	237,0	0,6
3. Laenu — <i>Prêts</i>	50 098,8	86,1	28 090,4	69,7	75 707,9	88,5	36 132,1	82,1	64 041,4	91,2	33 188,8	82,9
a) Diskonteerit. veksl. — <i>Escomptes</i>	42 282,2	72,7	15 111,3	37,4	17 953,4	20,9	6 630,9	15,1	38 742,2	55,1	13 509,1	33,8
b) Tähtajalised laenud — <i>Prêts termin.</i>	—	—	1 546,5	3,9	3 239,8	3,8	196,5	0,4	6 945,0	9,9	37,0	0,1
d) Kto-krt. laenud — <i>Autres prêts</i>	7 816,6	13,4	11 432,6	28,4	54 514,7	63,8	29 304,7	66,6	18 354,2	26,2	19 642,7	49,0
4. Korrespondendid — <i>Correspondants</i>	1 753,8	3,0	6 751,6	16,8	4 217,9	4,9	5 546,1	12,6	4 069,9	5,8	785,8	2,0
a) Loro	751,7	1,3	6 747,9	16,8	391,8	1,0	4 343,6	11,0	2 930,3	4,2	641,1	1,6
b) Nostro	1 002,1	1,7	3,7	—	3 326,1	3,9	702,5	1,6	1 039,1	1,6	144,7	0,4
5. Jaoskondade arved — <i>Filiales</i>	—	—	—	—	—	—	—	—	—	—	—	—
6. Protesteeritud vekslid — <i>Effets protestés</i>	—	—	202,0	0,5	—	—	438,9	1,0	—	—	19,0	0,1
7. Makstud prots. ja komisj. — <i>Intérêts et commis. pays</i>	488,0	0,9	215,4	0,5	1 714,2	2,0	168,6	0,4	140,6	0,2	—	—
8. Jooksvad kulud — <i>Frais courants</i>	979,2	1,7	692,6	1,7	1 615,7	1,9	716,4	1,6	736,0	1,1	636,7	1,6
9. Liikumata varandus — <i>Immeubles</i>	771,6	1,3	—	—	132,3	0,2	—	—	177,3	0,3	1 038,8	2,6
10. Üleminevad summad — <i>Actifs transitaires</i>	19,1	—	—	—	626,8	0,7	3,2	—	—	—	31,8	0,0
11. Muud aktivad — <i>Actifs divers</i>	104,5	0,2	43,1	0,1	196,7	0,2	71,1	0,2	27,9	—	68,5	0,2
12. Nõudmis. Vene riigi vastu — <i>Dettes de la Russie</i>	750,0	1,3	—	—	—	—	—	—	—	—	—	—
13. Üldse — <i>Total</i>	58 203,5	100	40 309,1	100	85 591,8	100	43 977,5	100	70 207,7	100	39 948,9	100
Vastavad arvud 1/VI. 1923	58 647,3	100,8	38 391,6	95,2	85 765,4	100,2	41 718,4	94,9	63 553,1	90,5	38 569,6	96,5
„ „ 1/VII. 1922	47 828,8	82,2	22 856,4	56,7	50 809,6	59,4	32 540,1	74,9	44 534,9	63,4	29 303,2	73,4

Établissements financiers en Estonie. (Suite.)

Situation financière au 1 juillet 1923.

<i>B a n q u e s p r i v é e s</i>										III. Panga- kontorid 4 autres banques		I, II ja III kokku <i>Total</i> <i>p. I, II, III.</i>			
Valga pank		Võru pank		Eesti meripank		Tartu tööstus- pank		Jõhvi pank		Brapangad kokku <i>Total</i>					
19		20		21		22		23							
1000 mk.	%	1000 mk.	%	1000 m.	%	1000 m.	%	1000 m.	%	1000 mk.	%	1000 mk.	%	1000 mk.	%
1 426,0	3,9	280,0	2,0	867,0	11,8	2 982,2	11,0	178,7	1,4	136 304,5	4,2	27 392,5	1,4	1 330 152,6	10,4
6,0	—	5,9	—	—	—	182,4	0,7	117,0	0,9	145 032,3	4,4	92 868,8	4,5	456 930,4	3,6
6,0	—	5,9	—	—	—	182,4	0,7	117,0	0,9	98 549,3	3,0	72 964,2	3,6	212 511,5	1,7
—	—	—	—	—	—	—	—	—	—	1 802,3	—	15 031,3	0,7	16 833,6	0,1
—	—	—	—	—	—	—	—	—	—	44 680,7	1,4	4 873,3	0,2	227 585,3	1,8
33 720,1	91,3	10 357,1	75,2	4 556,5	61,8	14 294,4	52,6	6 868,1	53,1	2 189 413,7	67,1	731 407,4	35,9	7 601 370,6	59,5
27 126,7	73,4	4 207,8	30,6	4 556,5	61,8	9 298,7	34,2	3 386,5	26,2	798 143,6	24,5	139 499,5	6,8	2 374 380,3	18,6
3 136,0	8,5	733,9	5,3	—	—	2 102,3	7,7	1 883,2	14,6	29 751,9	0,9	84 218,9	4,1	134 714,4	1,1
3 457,4	9,4	5 415,4	39,3	—	—	2 893,4	10,7	1 598,4	12,3	1 361 518,2	41,7	507 689,0	25,0	4 376 161,6	34,3
815,0	2,2	8,8	0,1	675,1	9,2	1 770,5	6,5	789,6	6,1	323 657,6	9,9	1 084 743,8	53,1	2 181 300,7	17,1
771,9	2,1	—	—	206,7	2,8	—	—	401,6	3,1	159 776,1	4,9	861 322,7	42,2	1 165 200,1	9,1
43,1	0,1	8,8	0,1	468,4	6,4	1 770,5	6,5	388,0	3,0	163 881,5	5,0	223 421,1	10,9	1 016 100,6	8,0
—	—	—	—	—	—	—	—	—	—	148 136,8	4,6	—	—	715 317,3	5,6
—	—	—	—	—	—	—	—	—	—	3 797,4	0,1	115,0	—	10 851,7	0,1
237,5	0,7	290,9	2,1	—	—	—	—	316,0	2,4	18 192,1	0,6	37 641,4	1,8	59 033,5	0,5
618,7	1,7	395,9	2,9	463,7	6,3	1 019,1	3,7	865,4	6,7	62 663,0	1,9	17 042,7	0,8	106 051,3	0,8
—	—	2 341,9	17,1	—	—	6 000,0	22,2	3 200,0	24,7	147 129,3	4,5	30 000,0	1,5	179 849,9	1,4
14,0	—	—	—	—	—	—	—	—	—	33 364,7	1,0	19 174,0	0,9	58 821,8	0,4
66,1	0,2	80,4	0,6	801,4	10,9	907,0	3,3	601,7	4,7	49 758,3	1,5	1 714,1	0,1	59 010,5	0,5
—	—	—	—	—	—	—	—	—	—	7 357,0	0,2	—	—	7 357,0	0,1
36 903,4	100	13 760,9	100	7 363,7	100	27 155,6	100	12 936,5	100	3 264 806,7	100	2 042 099,7	100	12 766 047,3	100
33 140,8	89,8	12 591,6	91,5	6 071,7	82,5	16 186,6	59,6	—	—	3 189 773,8	97,7	1 965 403,8	96,2	12 888 687,1	101,0
19 922,6	54,0	—	—	—	—	—	—	—	—	2 114 696,3	64,8	3 101 7 2,6	151,9	9 372 180,3	73,4

Établissements financiers en Estonie. (Suite.)

Situation financière au 1 juillet 1923.

Banques privées.

Eesti laenupank		Tallinna linnapank		Tallinna aktsiapank		Eesti rahvapank		Tallinna kaupm. disk. ja laenupank		Eesti-Vene pank		Eesti-Prantsuse pank		Tartu pank	
5		6		7		8		9		10		11		12	
1000 mk.	%	1000mk.	%	1000mk.	%	1000 mk.	%	1000mk.	%	1000 mk.	%	1000mk.	%	1000 mk.	%
16 695,0	9,8	7 408,9	8,4	30 506,1	34,5	5 331,6	3,6	5 623,8	14,9	26 651,0	20,4	15 000,0	36,7	41 935,1	18,8
15 000,0	8,8	6 000,0	6,8	30 000,0	33,9	5 000,0	3,4	5 000,6	13,3	25 000,0	19,1	15 000,0	36,7	30 000,0	13,5
1 686,0	1,0	565,5	0,6	356,2	0,4	289,9	0,2	623,2	1,7	1 651,0	1,3	—	—	10 087,0	4,5
9,0	—	843,4	1,0	149,9	0,2	41,7	—	—	—	—	—	—	—	1 848,1	0,8
74 147,0	43,7	74 537,3	84,8	41 129,2	46,4	41 929,1	28,6	14 991,7	39,9	40 180,0	30,8	17,648,7	43,2	90 376,4	40,5
5 644,3	3,3	3 428,5	3,9	1 584,4	1,8	6 710,7	4,6	2 891,7	7,7	—	—	139,5	0,3	14 138,3	6,3
67 269,1	39,7	65 749,6	74,6	39 544,8	44,6	33 866,1	23,1	12 089,8	32,2	8 105,5	6,2	17 475,8	42,8	76 238,1	34,2
1 233,6	0,7	5 359,2	6,1	—	—	1 352,3	0,9	10,2	—	32 074,5	24,6	33,4	0,1	—	—
4 820,0	2,8	—	—	4 263,0	4,8	4 042,0	2,8	375,0	1,0	17 684,5	13,6	—	—	2 990,5	1,4
33 851,7	20,0	—	—	2 055,5	2,3	81 955,6 ⁵⁾	55,9	9 227,3	24,5	—	—	—	—	518,2	0,
38 671,7	22,8	—	—	6 318,5	7,1	85 997,6	58,7	9 602,3	25,5	17,684,5	13,6	—	—	3 508,7	1,6
8 531,5	5,0	980,3	1,1	7 164,8	8,1	6 910,8	4,7	3 021,0	8,0	30 834,2	23,7	5 294,9	13,0	68 136,5	30,6
2 570,7	1,5	82,9	0,1	2 130,5	2,4	3 937,8	2,7	2 448,9	6,5	7 400,8	5,7	2 477,8	6,1	6 423,6	2,9
5 960,8	3,5	897,4	1,0	5 034,3	5,7	2 973,0	2,0	572,1	1,5	23 433,4	18,0	2 817,1	6,9	61 712,9	27,7
—	—	—	—	32,8	—	—	—	1,8	—	192,0	0,1	932,8	2,3	—	—
9 606,3	5,7	—	—	—	—	—	—	—	—	—	—	—	—	7 870,7	3,5
5 199,9	3,1	4 688,4	5,3	3 039,3	3,5	2 379,5	1,6	2 800,1	7,5	10 419,2	7,9	1 691,5	4,2	10 569,7	4,7
—	—	—	—	—	—	—	—	—	—	—	—	—	—	—	—
13 686,6	8,0	146,9	0,2	—	—	287,0	0,2	355,1	2,3	2 148,8	1,6	243,6	0,6	—	—
28,7	—	6,3	—	22,5	—	69,6	0,1	11,9	—	8,2	—	1,2	—	—	—
990,4	0,6	—	—	256,6	0,3	379,8	0,3	32,9	0,1	1 800,0	1,4	—	—	232,6	0,1
—	—	—	—	—	—	—	—	102,9	0,3	—	—	—	—	—	—
—	—	—	—	—	—	—	—	—	—	—	—	—	—	—	—
2 224,3	1,3	139,8	0,2	55,6	0,1	3 250,2	2,2	569,7	1,5	648,7	0,5	—	—	358,2	0,2
169 731,4	100	87 907,9	100	88 525,4	100	146 535,2	100	37 613,2	100	130 566,6	100	40 812,7	100	222 987,9	100

5) Sellest Riigikassa (asunik. ja kalam. laenudeks) 71 191,8.

Tab. 10. EESTI PANGAASUTUSED. (Järg.)

Äriseis 1 juulil 1923.

Passiva — <i>Passif</i>	II. E r a p a n g a d.											
	Kaubapank		Tartumaa pank		Pärnu krediit-pank		Pärnu pank		Sakala pank		Viru pank	
	13		14		15		16		17		18	
	1000 mk.	%	1000 mk.	%	1000 mk.	%	1000 mk.	%	1000 mk.	%	1000 mk.	%
1. Pangakapitaalid: — <i>Capitaux et réserves</i>	6 990,4	12,0	3 137,0	7,8	8 896,5	10,4	1 298,6	3,0	5 471,2	7,8	1 626,9	4,1
a) Osakapitaal — <i>Capital</i>	6 000,0	10,3	3 000,0	7,5	6 500,0	7,6	1 000,0	2,3	5000,0	7,1	1 500,0	3,8
b) Tagavarakapitaal — <i>Réserves</i>	596,8	1,0	137,0	0,3	2 396,5	2,8	226,8	0,5	350,0	0,5	126,9	0,3
d) Muud erikapitaalid — <i>Réserves spéciaux</i>	393,6	0,7	—	—	—	—	71,8	0,2	121,2	0,2	—	—
2. Hoiusummad — <i>Dépôts</i>	39 470,2	67,8	25 877,3	64,1	43 337,1	50,7	35 525,7	80,8	44 151,0	62,8	22 256,2	55,7
a) Tähtajal hoiusummad — <i>Dépôts termin.</i>	8 067,5	13,9	8 407,9	20,9	4 847,2	5,7	6 745,6	15,4	16 363,1	23,2	5 151,0	12,9
b) Jooksvad arved — <i>Comptes courants</i>	29 946,2	51,4	17 218,5	42,6	28 163,9	33,0	26 920,9	61,2	27 190,1	38,7	15 576,5	39,0
b) Kto.-krt. arv kred. saldod — <i>Autres dépôts</i>	1 456,5	2,5	250,9	0,6	10 326,0	12,0	1 859,2	4,2	597,8	0,9	1 528,7	3,8
3. Rediskont — <i>Réescompte</i>	—	—	1 560,0	3,9	—	—	500,0	1,1	—	—	4 836,6	12,1
4. Võlaarved teist. asut. — <i>Créditeurs</i>	4 878,4	8,4	939,0	2,3	2 941,8	3,4	—	—	7 747,0	11,1	200,0	0,5
5. Pt. 3 ja 4 kokku — <i>Total p. 3, 4</i>	4 878,4	8,4	2 499,0	6,2	2 941,8	3,4	500,0	1,1	7 747,0	11,1	5 036,6	12,6
6. Korrespondendid — <i>Correspondants</i>	1 061,7	1,8	5 834,5	14,5	24 449,1	28,5	4 182,6	9,5	6 849,6	9,8	7 821,5	19,6
a) Loro	611,7	1,0	—	—	1 698,1	2,0	1 606,4	3,6	813,7	1,2	1 760,4	4,4
b) Nostro	450,0	0,8	5 834,5	14,5	22 751,0	26,5	2 576,2	5,9	6 035,9	8,6	6 061,1	15,2
7. Aktsept. maksukäsud — <i>Acceptations</i>	—	—	—	—	17,1	—	—	—	—	—	—	—
8. Jaoskondade arved — <i>Filiales</i>	—	—	—	—	70,4	0,1	—	—	—	—	—	—
9. Saadud prots. komisj. ja muud tulud — <i>Intérêts et commissions reçus</i>	4 460,8	7,7	2 450,4	6,1	4 555,5	5,3	2 121,8	4,8	3 434,7	4,9	2 204,4	5,5
10. Saadud prots. tuleva aasta eest — <i>Intérêts reçus de l'année future</i>	—	—	—	—	—	—	—	—	—	—	—	—
11. Üleminevad summad — <i>Transitoires</i>	17,0	—	—	—	982,0	1,2	85,7	0,2	—	—	381,1	0,9
12. Riigimaksud — <i>Impôts</i>	241,7	0,4	27,4	0,1	67,1	0,1	18,1	—	381,7	0,5	7,4	—
13. Väljamaksmata osakasu — <i>Dividendes restant à payer</i>	177,6	0,3	233,7	0,6	21,0	—	111,7	0,3	162,8	0,2	145,2	0,4
14. Läänud aastate puhask. arve — <i>Profit de l'année passée</i>	—	—	13,7	—	13,9	—	—	—	—	—	—	—
15. Jagamata puhaskasu — <i>Profit net</i>	—	—	—	—	—	—	—	—	—	—	—	—
16. Muud passivad — <i>Passifs divers</i>	905,7	1,6	236,1	0,6	240,3	0,3	133,3	0,3	2 009,7	2,9	519,6	1,3
17. Kokku — <i>Total</i>	58 203,5	100	40 809,1	100	85 591,8	100	43 977,5	100	70 207,7	100	39 948,9	100

Établissements financiers en Estonie. (Suite.)

Situation financière au 1 juillet 1923.

Banques privées.										III. Panga-kontorid 4 autres banques		I, II ja III kokku Total I, II, III.			
Valga pank		Võru pank		Eesti meri-pank		Tartu töös-tuspank		Jõhvi pank		Erapangad kokku Total					
19		20		21		22		23							
1000 mk.	%	1000 mk.	%	1000 mk.	%	1000 m.	%	1000 m.	%	1000 mk.	%	1000 mk.	%	1000 mk.	%
2 752,2	7,4	2 055,4	14,9	5 000,0	68,0	3 000,0	11,1	3 004,0	23,2	618 658,6	18,9	135 678,7	6,6	1 076 620,4	8,4
2 000,0	5,4	2 000,0	14,5	5 000,0	68,0	3 000,0	11,1	3 000,0	23,2	464 000,6	14,2	57 000,0	2,8	771 000,6	6,0
671,1	1,8	20,1	0,1	—	—	—	—	4,0	—	90 474,0	2,7	45 178,7	2,2	207 935,8	1,6
81,1	0,2	35,3	0,3	—	—	—	—	—	—	64 184,0	2,0	33 500,0	1,6	97 684,0	0,8
18 682,8	50,6	6 564,6	47,7	1 962,8	26,6	5 695,7	20,9	6 454,8	49,9	1 379 426,2	42,2	380 274,1	18,6	3 189 231,4	25,0
868,9	2,4	1 761,3	12,8	—	—	—	—	2 404,2	18,6	139 104,1	4,3	18 935,7	0,9	277 630,3	2,2
17 813,9	48,2	2 537,6	18,5	—	—	5 695,7	20,9	1 511,3	11,7	1 156 409,7	35,4	314 846,9	15,4	2 769 556,9	21,7
—	—	2 265,7	16,4	—	—	—	—	2 539,3	19,6	81 949,6	2,5	46 491,5	2,3	140 081,4	0,1
1 102,0	3,0	—	—	—	—	—	—	450,0	3,5	71 844,0	2,2	—	—	71 844,0	0,5
5 009,0	13,6	—	—	—	—	—	—	—	—	418 650,3	12,8	220,7	—	418 871,0	3,3
6 111,0	16,6	—	—	—	—	—	—	450,0	3,5	490 494,3	15,0	220,7	—	490 715,0	3,8
4 997,2	13,6	3 880,9	28,2	245,8	3,3	14 551,6	53,6	1 332,3	10,3	386 034,5	11,8	1 378 562,3	67,6	2 684 695,6	21,0
3 048,8	8,3	1 143,7	8,3	50,0	0,7	14 551,6	53,6	1 329,3	10,3	194 938,5	6,0	1 347 792,0	66,1	2 175 213,9	17,0
1 948,4	5,3	2 737,2	19,9	195,8	1,6	—	—	3,0	—	191 096,0	5,8	30 770,3	1,5	509 481,7	4,0
—	—	—	—	—	—	—	—	—	—	8 204,9	0,3	1 862,5	0,1	23 529,2	0,2
—	—	—	—	—	—	—	—	—	—	123 562,7	3,8	—	—	682 835,8	5,3
2 507,2	6,8	765,2	5,6	152,3	1,1	448,9	1,7	1 399,0	10,8	163 106,2	5,0	64 824,4	3,2	381 657,5	3,0
—	—	—	—	—	—	—	—	—	—	—	—	—	—	—	—
1 578,5	4,3	271,7	2,0	—	—	—	—	153,6	1,2	31 138,5	0,9	37 680,2	1,8	72 869,0	0,6
3,8	—	16,2	0,1	—	—	1,5	—	3,4	—	1 113,7	0,1	157,1	—	1 451,3	—
117,8	0,3	37,0	0,3	—	—	—	—	6,6	0,1	18 494,2	0,6	—	—	18 494,2	0,2
—	—	—	—	—	—	—	—	—	—	5 683,1	0,2	1 466,3	0,1	7 149,4	0,1
—	—	—	—	—	—	—	—	—	—	—	—	—	—	—	—
152,9	0,4	169,9	1,2	2,8	—	3 457,9	12,7	132,8	1,0	38 889,8	1,2	41 373,4	2,0	4 136 798,5	32,4
36 903,4	100	13 760,9	100	7 363,7	100	27 155,6	100	12 936,5	100	3 264 806,7	100	2 042 099,7	100	12 766 047,3	100

Tab. 11. RIIGI SISSETULEKUD, APRILL — MAI 1923 a. (1000 Emk. *)

Recettes de l'État, avril—mai 1923. (En 1000 marks eston.)

	Aprill Avril	Mai Mai
A. OTSEKOHESED MAKSUD — CONTRIBUTIONS DIRECTES	53 829,6	56 046,8
1. Tulumaks — <i>Impôt sur le revenu</i>	20 028,3	—
2. Äri- ja tööstusmaks — <i>Impôts sur bénéfices industriels et commerciaux</i>	23 930,2	37 578,8
3. Maa- ja hoonetemaks — <i>Contributions foncières (propriétés bâties et non bâties)</i>	3 533,5	11 620,4
4. Maks kapitaali % pealt — <i>Impôt sur les intérêts</i>	646,0	374,9
5. Krepostimaks — <i>Mutations (immeubles et droits immobiliers)</i>	5 296,5	4 946,7
6. Pärandusmaks — <i>Impôts sur les successions</i>	395,1	1 525,5
B. TEMPEL- JA TASUMAKSUD — TIMBRES ET ENREGISTREMENTS	26 755,2	35 235,5
1. Tempelmaks — <i>Timbres</i>	22 728,7	25 786,6
2. 20% kitsaroop. raudteemaks — <i>Taxes de 20% (chem. de fer étr.)</i>	800,8	5 380,4
3. Patendid, kaalud ja proovid — <i>Contribution des patentes, droits de vérification des poids etc.</i>	895,0	956,5
4. Mitmesugused tasumaksud — <i>Enregistrements divers</i>	2 330,7	3 112,0
C. MITMESUGUSED TULUD — REVENUS DIVERS	—	19 408,4
1. Mitmesugused tulud	—	19 408,4
D. KAUDSED MAKSUD — IMPÔTS INDIRECTS	266 582,5	257 088,4
1. Tollid — <i>Douanes</i>	170 391,5	141 291,9
2. Aktsiisid — <i>Droits et taxes (accises)</i>	26 117,6	23 282,6
3. Piiritusmonopool — <i>Monopole de l'esprit</i>	70 073,7	92 463,9
E. TULUD RIIGI ETTEVÕTETEST — ENTREPRISES D'ÉTAT ET MONO- POLES	59 850,5	104 476,2
1. Riigimaad, -hooned ja -metsad — <i>Immeubles, domaines et forêts d'État</i>	35 547,9	74 785,9
2. Raudtee — <i>Chemins de fer</i>	2,5	—
3. Sadamad ja ladud — <i>Ports et dépôts</i>	5 897,6	12 313,0
4. Post, telegraaf, telefon — <i>Postes, télégraphe, téléphones</i>	17 985,4	16 798,4
5. Eesti pank ja muud ettevõtted — <i>Banque d'Estonie et autres entreprises d'État</i>	417,1	578,9
Kokku — Total	407 018,1	472 204,8
Mahaarvatud eelmiste kuude selgitamata summad, mis aruande kuul vastavate paragrahvide alla jaotatud — <i>Dont reversements du mois précéd. déclarés et répartis pendant le mois cour.</i>	31 083,1	—
Sellest tagasi maksetud: — <i>De cette somme ont été faits les remboursements:</i>	375 935,0	472 204,8
Eelmiste aastate maksu — <i>Reversements des années précéd.</i>	2 218,5	6 002,0
Korralised tulud kokku — Recettes ordinaires	373 716,5	466 202,8
Erakorralised tulud: Recettes extraordinaires		
Operatsioonifondide tagasimaksud — <i>Reversements de fonds sur les dépenses des ministères</i>	—	130 149,9
Üldse korralisi ja erakorr. sissetulekuid — <i>Total des recettes ordinaires et extraordinaires</i>	373 716,5	596 352,7

*) Riigikassa andmete järele.

Tab. 12. TALLINNA TURUHINDADE INDEKS.

Nombres-indices des prix de détail à Tallinn.

(Alus: 1921 a. keskmine. Base: moyenne de l'année 1921).

Turuhindade indeks 1923 a. juuli kuul.

Nombres-indices en juillet 1923.

Üldindeksi käik 1921—1923.

Nombres-indices.

Ained — Articles	Juuli Juillet	
	Turuhinnad [markused] Prix réels (en marks)	Indeksid Nombres- indices
1r. JAHU- ja VIJJAANED—Blés et farines:		
1. Rukkijahu — <i>Farine de seigle</i>	300,0	61,5
2. Nisujahu — <i>Farine de from.</i>	400,0	55,9
3. Rukkileib — <i>Pain noir</i>	6,5	59,6
4. Peenleib — <i>Pain bis</i>	13,0	69,5
5. Sai — <i>Pain blanc</i>	15,5	64,0
6. Odratangud — <i>Gruaux d'orge</i> . .	10,5	61,0
1r. indeks— <i>Nombre-indice du 1 gr.</i> . .		62,4
2r. KEEDUVILL—Légumes:		
1. Kartulid — <i>Pommes de terre</i>	166,3	193,8
2. Peedid — <i>Betteraves</i>	—	—
3. Kaalikad — <i>Navets</i>	—	—
4. Kapsad hapud — <i>Choucroute</i>	—	—
5. Herned — <i>Pois</i>	13,0	77,4
2r. indeks— <i>Nombre-indice du 2 gr.</i> . .		—
3r. LIHA ja KALA—Viande et poissons:		
1. Vasikaliha — <i>Viande de veau.</i>	23,4	100,9
2. Loomaliha — " " <i>boeuf</i>	28,3	125,2
3. Lambaliha — " " <i>mout.</i>	34,5	131,2
4. Sealha — " " <i>porc</i>	46,5	121,4
5. Haugid värsked — <i>Brochets frais</i> .	—	—
6. Heeringad — <i>Harengs</i>	20,0	121,2
3r. indeks— <i>Nombre-indice du 3 gr.</i> . .		—
4r. RASVAD — Graisses:		
1. Seapekk — <i>Lard</i>	50,0	108,9
2. Kõõgivõi — <i>Beurre</i>	66,3	98,2
3. Rõõsakoorevõi — <i>Beurre frais.</i>	73,3	91,5
4r. indeks— <i>Nombre-indice du 4 gr.</i>		91,5
5r. PIIM ja MUNAD—Lait et oeufs:		
1. Piim — <i>Lait</i>	15,0	83,3
2. Kanamunad — <i>Oeufs de poule</i>	11,8	74,7
5r. indeks— <i>Nombre-indice du 5 gr.</i> . .		79,0
6r. SOOL ja SUHKUR—Sel et sucre:		
1. Sool — <i>Sel</i>	1,5	71,4
2. Suhkur peen — <i>Sucre en poudre</i>	25,0	89,6
6r. indeks— <i>Nombre-indice du 6 gr.</i> . .		80,5
Üldindeks—<i>Nombre-indice général</i>		93,2

	Indeksid Nombre-indices général	o/o
1921 a.		
Keskmine-Moyenne		
Jaanuar	100	—
Veebruar	115,8	100
Märts	111,5	96,3
Aprill	106,1	91,6
Mai	103,7	89,5
Juuni	100,2	86,5
Juuli	98,1	84,7
August	93,9	81,1
September	94,0	81,1
Oktoober	92,7	80,0
November	87,1	75,2
Detsember	85,1	73,5
1922 a.		
Jaanuar	85,3	73,5
Veebruar	82,0	70,8
Märts	79,9	69,0
Aprill	81,9	70,7
Mai	80,8	69,8
Juuni	84,6	73,0
Juuli	83,5	72,1
August	83,4	72,1
September	87,9	75,9
Oktoober	89,4	77,2
November	90,3	78,0
Detsember	92,6	80,0
1923 a.		
Jaanuar	92,2	79,6
Veebruar	93,7	80,9
Märts	102,3	88,3
Aprill	98,9	85,4
Mai	101,1(92,7)	87,3(80,1)
Juuni	92,3	79,7
Juuli	93,2	80,5

Tab. 13. VALUUTA- JA VÄÄRTPABERITE HINNAD

Cours du change à Tallinn

Börse koos- olekute päevad <i>Jours de bourse</i>	1 £ (Inglise nael)			1 \$ (dollar)			100 Saksa marka <i>100 mark d'Allemagne</i>			1 Soome mark <i>1 mark de Finlande</i>			1 Rootsi kroon <i>1 cour. de Suède</i>			1 Daani kroon <i>1 cour. de Danemark</i>		
	Ostjad	Müüjad	Tehtud	Ostjad	Müüjad	Tehtud	Ostjad	Müüjad	Tehtud	Ostjad	Müüjad	Tehtud	Ostjad	Müüjad	Tehtud	Ostjad	Müüjad	Tehtud
2	1587	1594	1594	345	347	—	0,10	0,23	—	9,40	9,56	—	91,65	92,15	—	60,25	61,25	—
3	1581	1589	1589	345	347	347	0,18	0,22	—	9,47	9,57	—	91,50	92,00	91,00	60,10	61,10	—
4	1578	1586	1586	345	347	—	0,19	0,23	—	9,46	9,56	—	91,50	92,00	—	60,00	61,00	—
5	1577	1584	—	345	347	347	0,19	0,23	—	9,46	9,56	—	91,50	92,00	91,00	58,65	59,65	—
6	1576	1588	—	345	347	347	0,17	0,21	—	9,47	9,57	—	91,50	92,00	—	58,80	59,80	—
9	1579	1586	1586	345	347	—	0,15	0,18	—	9,48	9,58	—	91,35	91,85	—	59,80	60,80	—
10	1579	1586	—	345	347	—	0,11	0,14	—	9,47	9,57	9,55	91,40	91,90	—	59,85	60,85	—
11	1582	1590	1590	345	347	347	0,14	0,16	—	9,50	9,58	—	91,50	92,00	—	59,75	60,75	—
12	1588	1595	—	345	347	—	0,16	0,18	—	9,50	9,60	—	91,50	92,00	—	60,20	61,20	—
13	1587	1594	—	345	347	—	0,18	0,20	—	9,48	9,58	—	91,50	92,00	—	60,20	61,20	—
16	1595	1602	1602	345	347	347	0,165	0,185	—	9,52	9,62	—	91,75	92,25	—	60,00	61,00	—
17	1593	1600	—	345	347	347	0,145	0,165	—	9,51	9,61	—	91,50	92,00	—	60,00	61,00	—
18	1593	1600	1598,5	345	347	347	0,135	0,155	—	9,48	9,58	—	91,80	92,30	—	60,10	61,10	—
19	1589	1596	1596	345	347	347	0,125	0,135	—	9,49	9,59	9,59	91,80	92,30	—	60,25	61,25	—
20	1590	1597,5	1597,5	345	347	—	0,10	0,11	—	9,50	9,60	—	91,90	92,40	—	60,25	61,25	—
23	1591	1600	1600	345	347	—	0,095	0,105	—	9,50	9,60	—	92,00	92,50	—	60,25	61,25	—
24	1593	1600	1600	345	347	347	0,0925	0,1025	—	9,52	9,62	—	92,35	92,85	—	60,25	61,25	—
25	1593	1600	1600	345	347	347	0,06	0,07	0,065	9,50	9,60	—	92,50	93,00	—	60,50	61,50	—
26	1592,5	1602,5	1602,5	345	347	347	0,055	0,065	—	9,52	9,62	—	92,50	93,00	—	60,50	61,50	—
27	1592,5	1602,5	1602,5	345	347	347	0,0475	0,0525	—	9,54	9,64	—	92,25	92,75	92,75	61,25	62,25	—
30	1587,5	1597,5	1597,5	345	347	—	0,035	0,04	—	9,55	9,65	—	92,30	92,80	92,80	61,75	62,75	—
31	1585	1595	1594,5	345	347	347	0,03	0,035	—	9,50	9,60	—	92,10	92,60	—	61,40	62,40	—
Keskmine — <i>Moyenne</i>																		
Juulis 1923	1587	—	—	345	—	—	0,1248	—	—	9,49	—	—	91,80	—	—	60,19	—	—
Juunis 1923	1586	—	—	342,5	—	—	0,3205	—	—	9,44	—	—	91,27	—	—	61,68	—	—
Juulis 1922	1507	—	—	338	—	—	73,20	—	—	7,18	—	—	87,63	—	—	72,98	—	—

M ä r k u s: Peale selle noteeriti Aktsiad:—Põhja pank ncm. 250, ost. 5/VII. 875, 11/VII. 900; Põhja kinnitusselts, ost. 5/VII. 850, 11/VII. 875, 13/VII. 900, 18/VII. 900.

Tab. 14. LAEVAPRAHTIDE HINNAD JUULI KUUL 1923 a.

MARCHÉ DES FRETS EN JUILLET 1923.

	5/VII.	12/VII.	19/VII.	26/VII.	Kesk- mine	Kesk- mine juunis
LINA — tonni pealt						
<i>Lin — par tonne</i>						
Tallinn — Stettin	Emk.	1500	1500	1500	1500	1500
" — Gent	Sh.	27	27	27	26,9	27
PUUMATERJAALID D/B/B std. pealt						
<i>Bois — par stds.</i>						
Tallinn — Antwerpen	B. fr.	120	120	120	120	120
" — Southampton	Sh.	46	46	46	46	42/0
" — Manchester	Sh.	57	57	57	—	57
" — E. C. C.P. (Ingl. idarand), Sh.				45	45	
SEGAKAUP — tonni pealt						
<i>Marchandises div. — par tonne.</i>						
Tallinn — Stettin	Emk.	1200	1200	1200	1200	1200
" — Stockholm	Rkr.	25—35	25—35	25—35	30	9

(Réval) en juillet 1923.

1 Tšeho-slov. kr. 1 cour. de Tchéco-Sl.			1 Prantsuse frank 1 franc de France			1 Hollandi gulden 1 florin de Pays-Bas			1 Läti rubla 1 rouble de Lettonie			1 kuld-rubla 1 rouble d'or	1 Itaalia liir 1 lire d'Italie			1 Helveetsia frank 1 franc de Suisse			E. V. võidulaen Emprunt de l'Etat (nom. 100)	
Ostjad	Müüjad	Tehtud	Ostjad	Müüjad	Tehtud	Ostjad	Müüjad	Tehtud	Ostjad	Müüjad	Tehtud	Ostjad	Ostjad	Müüjad	Tehtud	Ostjad	Müüjad	Tehtud	Ostjad	Müüjad
10,25	10,55	—	20,85	21,15	—	135,50	136,50	—	1,3425	1,3725	—	170	15,00	15,30	—	61,40	61,90	—	97	110
10,20	10,70	—	20,80	20,60	—	135,75	136,75	136,75	1,3425	1,3725	—	170	14,90	15,20	—	61,50	62,00	—	97	110
10,20	10,50	—	20,40	20,70	—	135,50	136,50	—	1,3425	1,3725	—	170	14,90	15,20	—	60,75	61,25	—	97	110
10,30	10,60	—	20,40	20,70	—	135,25	136,25	—	1,3425	1,3725	—	170	15,00	15,30	—	60,50	61,00	—	97	110
10,30	10,60	—	20,25	20,55	—	136,00	137,00	—	1,3425	1,3725	—	170	14,85	15,15	—	60,85	60,85	—	97	110
10,35	10,65	—	19,95	20,25	—	135,25	136,25	—	1,335	1,365	—	170	14,60	14,90	—	59,50	60,00	—	97	110
10,30	10,60	—	20,00	20,30	—	135,25	136,25	—	1,335	1,365	1,365	170	14,50	14,80	—	59,50	60,00	—	97	110
10,30	10,60	—	20,45	20,75	—	135,25	136,25	—	1,335	1,365	—	170	14,90	15,20	—	60,00	60,50	—	97	110
10,30	10,60	—	20,70	21,00	—	135,25	136,25	—	1,335	1,365	—	170	15,00	15,30	—	60,25	60,75	—	97	110
10,30	10,60	—	20,50	20,80	—	135,00	136,00	—	1,335	1,365	—	170	14,90	15,20	—	60,75	61,25	—	97	110
10,25	10,55	—	20,20	20,50	—	135,50	136,50	—	1,335	1,37	1,365	170	14,70	15,00	—	60,25	60,75	—	97	110
10,25	10,55	—	20,10	20,40	—	135,50	136,50	—	1,335	1,37	—	170	14,80	15,10	—	60,75	61,25	—	97	110
10,25	10,55	—	20,10	20,40	—	135,50	136,50	—	1,335	1,37	—	170	14,80	15,10	—	60,50	61,00	—	97	110
10,25	10,55	—	20,20	20,50	—	135,50	136,50	—	1,335	1,37	1,37	170	14,80	15,10	—	60,50	61,00	—	97	110
10,25	10,55	—	20,45	20,75	—	135,75	136,75	—	1,335	1,37	1,37	170	14,90	15,20	—	60,75	61,25	—	97	110
10,25	10,55	—	20,45	20,75	—	135,75	136,75	—	1,335	1,37	—	170	14,95	15,25	—	61,25	61,75	—	97	110
10,25	10,55	—	19,75	20,25	20,00	135,75	136,75	—	1,335	1,37	—	170	15,15	15,45	—	61,50	62,00	—	97	110
10,25	10,55	—	20,45	20,75	—	135,75	136,75	—	1,335	1,37	—	170	15,15	15,45	—	61,75	62,25	—	97	110
10,30	10,60	—	20,45	20,75	—	136,00	137,00	—	1,335	1,37	—	170	15,15	15,45	—	61,75	62,25	—	97	110
10,25	10,55	—	20,70	21,00	—	136,00	137,00	—	1,335	1,37	—	170	15,30	15,60	—	61,85	62,35	—	97	110
10,25	10,55	—	20,20	20,50	—	136,50	137,50	—	1,335	1,3675	—	170	15,10	15,40	—	62,10	62,60	—	97	110
10,25	10,55	—	20,20	20,50	—	136,00	137,00	—	1,335	1,3675	—	170	15,05	15,35	—	62,00	62,50	—	97	110
10,27	—	—	20,32	—	—	135,61	—	—	1,34	—	—	170	14,99	—	—	60,88	—	—	97	—
10,16	—	—	21,67	—	—	134,84	—	—	1,33	—	—	168	15,68	—	—	62,03	—	—	98	—
7,12	—	—	27,85	—	—	131,25	—	—	1,31	—	—	165	—	—	—	—	—	—	—	—

Tab. 15. LIKUMAS OLEVAD RIIGIKASSA JA EESTI PANGA TAHED.

CIRCULATION FIDUCIAIRE EN ESTONIE (marks eston.).

	Riigikassa tähed Billets du Trésor		Eesti panga tähed* Billets de la banque d'Estonie		K O K K U T O T A L	
	Summa Emk.	%/o	Summa Emk.	Summa Emk.	%/o	
1/XII. 1921.	2.741.984.858,65	100,0%/o	214.203.562,80	2.956.187.921,45	100,0%/o	
1/I. 1922.	2.757.181.270,15	100,6%/o	198.468.832,94	2.955.650.103,09	100,0%/o	
1/II. "	2.799.094.870,15	102,1%/o	364.268.803,85	3.163.358.674,10	107,0%/o	
1/III. "	2.763.499.070,15	100,8%/o	463.714.188,23	3.227.213.208,38	109,2%/o	
1/IV. "	2.880.552.902—	105,1%/o	420.542.647,95	3.301.095.549,95	111,7%/o	
1/V. "	2.870.780.307,65	104,7%/o	416.305.096,98	3.287.085.404,61	111,2%/o	
1/VI. "	2.784.648.702,55	101,6%/o	392.395.051,36	3.177.043.753,91	107,5%/o	
1/VII. "	2.721.717.700,55	99,3%/o	442.856.469,93	3.164.574.170,28	107,1%/o	
1/VIII. "	2.901.794.792,30	105,8%/o	478.437.113,13	3.380.231.905,43	114,3%/o	
1/IX. "	2.661.145.323,40	97,0%/o	504.773.635,99	3.165.918.959,39	107,1%/o	
1/X. "	2.577.577.166,25	94,0%/o	553.367.731,48	3.130.944.897,73	105,9%/o	
1/XI. "	2.599.305.648,40	94,8%/o	730.095.159,78	3.329.400.808,18	112,6%/o	
1/XII. "	2.565.110.636,25	93,5%/o	729.043.932,17	3.294.154.568,42	111,4%/o	
1/I. 1923.	2.516.959.651—	91,8%/o	792.394.927,32	3.309.354.578,32	111,9%/o	
1/II. "	2.445.171.764—	89,2%/o	846.301.767,25	3.291.473.531,25	111,3%/o	
1/III. "	2.342.699.421,30	85,4%/o	1.056.762.161,90	3.399.461.583,20	115,0%/o	
1/IV. "	2.283.991.735,10	83,3%/o	1.239.282.684—	3.523.274.419,10	119,2%/o	
1/V. "	2.294.239.116,65	83,7%/o	1.293.917.167,59	3.588.156.284,24	121,4%/o	
1/VI. "	2.052.729.112,40	74,9%/o	1.180.229.937,95	3.232.959.050,35	109,4%/o	
1/VII. "	2.010.568.688,80	73,3%/o	1.183.544.370,95	3.194.113.058,85	108,0%/o	

*) Eesti panga andmetel—ilma Eesti panga kassas ja jookval arvel olnud summadeta.—Sans caisse et comptes-courants.

Tab. 16. TURUHINNAD EESTIS JUULI KUUL 1923 a.

L I N N A, A L E V I J A V A L L A N I M E T U S		L I H A, L I H A S A A D U S E D J A R A S V													
		Sealiha <i>Viande de porc (livre)</i>		Seapekk <i>Lard (livre)</i>		Sarasv <i>Graisse de porc</i>		Loomarasv <i>Graisse de boeuf</i>		Loomaliha <i>Viande de boeuf</i>		Vasikaliha <i>Viande de veau</i>		Lambaliha <i>Viande de mouton</i>	
		I	II	I	II	I	II	I	II	I	II	I	II	I	II
L I N N A D — V I L L E S															
1	Tallinnas	46,50	50	60	70	45	—	25,75	30,75	20,50	26,25	32	37		
2	Baltiskis	42,50	46,50	50	—	—	—	21,50	29	19,50	—	—	—		
3	Rakveres	47	55	58	—	30	—	24,75	29,50	16,75	20	25	31		
4	Narvas	46,37	60	62,50	71,25	27,50	35	22,37	27,12	18,75	23,62	26,25	29,87		
5	Paides	37,50	50	50	53,75	—	—	21	25	16	17,75	18	20		
6	Haapsalus	42,50	48,12	54,37	60,62	25	—	21,50	27,62	17,12	19,62	30	34,62		
7	Tartus	36,50	50	60	70	37,50	50	20	25	18,25	24,25	24,50	30,50		
8	Viljandis	41	48	46	50	25	—	22,25	28	16	18	28,66	31,66		
9	Pärnus	43,25	50	53	65	25	45	20	24,50	16,75	21,50	24	28		
10	Võrus	40	57,50	60	65	—	—	18,50	25	14,50	18	—	—		
11	Valgas	46	55	60	70	30	40	23,75	28,25	14,25	17,75	25	27,75		
12	Petseris	41,25	55	60	—	35	40	20	22,50	15	16,25	22	25,50		
13	Kuressaares	35,66	45	50	60	35	45	20	24	12,75	14,75	18	20		
A L E V I D — B O U R G S															
14	N.-Jõesuu al. (Viru m.) . . .	45,33	50	—	—	—	—	22,50	28,50	17,50	22,50	27,50	29,33		
15	Jõhvi " "	32,25	48	—	—	—	—	19	22,25	13,37	18,12	20	25		
16	Tapa " (Järva m.)	47	50	50	—	—	—	22,25	26,25	14,50	15,75	20	21,66		
17	Kärbla " (Lääne m.)	40	—	—	—	—	—	17	20	13	14	—	—		
18	Kihelkonna v. (Saare m.) . . .	—	—	—	—	—	—	—	—	11,75	13,50	15,50	17,50		
19	Leisi " "	—	—	—	—	—	—	—	—	12	14	—	—		
20	Orisaare " "	34,50	—	—	—	—	—	13,75	16	12,50	—	—	—		
21	Sindi al. (Pärnu m.)	—	48	45	—	25	—	23,50	29	20	23	—	—		
22	K.-Nõmme " "	42,50	59	47,50	52,50	25	30	19	22,50	14,50	16	—	—		
23	Mõisaküla " "	36,66	50	43,33	—	30	—	14	22,50	15,50	16,50	25	26		
24	Põltsamaa " (Viljandi m.) . . .	40,75	49,50	50	60	35	50	23,50	27	12,75	14,75	26,50	28		
25	S.-Jaani " "	35,75	50	50	55	—	—	—	—	13,25	14,50	—	—		
26	Jõgeva " (Tartu m.)	45	50	50	60	45	55	23	27	16	18	—	—		
27	Mustvee " "	45	—	—	—	25	50	20,75	—	11,50	—	—	—		
28	Kallaste " "	40	45	—	—	—	—	—	—	16	18	—	—		
29	Elva " "	—	—	—	—	—	—	—	—	—	—	—	—		
30	Otepää " "	38	45	50	65	25	35	18	23	15	17	—	—		
31	Tõrva " (Valga m.)	45	56,66	53,33	—	25	—	23	25,33	13	15	—	—		
32	Antsla " (Võru m.)	—	—	60	65	25	40	20	25	14	16	16	18		
33	Võõbsu " "	—	50	—	60	30	40	18	20	12	15	15	20		

M ä r k u s: Kursiiviga—kauplustest kogutud andmed.
Chiffres en italique désignent les prix en magasins et boutiques.

PRIX DE DÉTAIL EN ESTONIE, JUILLET 1923.

		K A L A D					T E R A V I L I				J A H U		
Teevorst (nael) Sausisson (livre)	Sink suitset. (nael) Jambon (livre)	Räimel värsked (nael) Ablettes fraîches (livre)	Räimel soolat. (nael) Ablettes salées (livre)	Kilud värsked (nael) Kilos frais (livre)	Kilud soolat. (nael) Kilos salées (livre)	Heeringad sool. (nael) Harengs salées (livre)	Rukis (puud) Seigle (pound)	Nisu (puud) Froment (pound)	Oder (puud) Orge (pound)	Kaer (puud) Avoine (pound)	Rokkijahu (puud) Farine de seigle (pound)	Nisujahu (puud) Farine de froment (pound)	Odrajahu (puud) Farine d'orge (pound)
8	9	10	11	12	13	14	15	16	17	18	19	20	21
35	60	11,33	10	9,66	—	20	280	400	248	285	300	400	323
35	65	6,33	8	6	11	16	—	—	235	285	319	418	—
40	60	7,75	8	—	10	18	276	400	196	276	288	480	230
37,50	57,50	5,25	7	—	15	16	270	395	254	258	288	425	300
40	50	—	10	—	13	15	275	350	200	250	280	—	208
37,50	52,50	9	—	—	—	18	—	—	—	200	300	—	—
38	55	—	—	—	15	17	269	350	195	248	300	400	221
30	49	—	9,50	—	15,50	17	283	330	195	280	309	372	261
30	55	5	7	—	—	16	280	—	225	282	300	400	250
—	—	—	—	—	10	17	—	—	233	221	308	—	238
40	55	—	8	—	17	16	286	—	236	240	306	360	275
32,50	57,50	—	—	—	20	19	323	340	229	228	335	—	258
32	60	5,25	9	—	—	15	700vk.	963vk.	500vk.	225	268	400	240
—	—	5,66	—	—	—	—	—	—	263	275	300	465	—
45	75	8	—	—	13	18	285	—	—	—	320	440	355
30	50	—	8	9,66	10	16	—	—	—	—	295	—	228
—	50	5	10	6	—	17	280	—	280	—	310	440	—
—	—	—	—	—	—	20	238	—	240	—	—	—	—
—	—	—	—	—	—	16	250	—	200	—	—	—	—
—	—	—	—	—	—	—	248	300	200	200	—	—	—
35	50	—	7	—	18	17	300	—	250	215	320	450	290
40	50	—	8	—	14	17	300	350	230	225	320	400	255
30	50	—	10	—	—	16	250	—	240	212	310	400	—
35	60	7,25	10	—	12	16	260	320	180	175	275	350	200
30	55	—	—	—	—	17	300	—	—	—	315	—	—
30	50	—	9	—	—	12	270	—	180	220	300	—	—
35	60	—	—	13	13	18	—	—	—	268	305	340	278
—	—	—	10	—	—	15	—	—	—	230	323	450	250
—	—	—	—	—	—	—	—	—	—	—	—	—	—
30	50	—	—	—	—	18	280	300	230	220	290	—	—
38	50	8	7	—	15	18	—	—	—	203	300	—	243
35	60	—	—	—	12	15	280	—	200	210	320	460	240
35	45	—	—	—	16	17	280	—	220	220	315	360	240

Tab. 16. TURUHINNAD EESTIS JUULI KUUL 1923 a. (Järg).

LINNA, ALEVI JA VALLA NIMETUS		L E I B				TANGUD		PIIM, PIIMASAADUSED JA MUNAD					
		Rukkileib (nael) <i>Pain noir (livre)</i>	Peenleib (nael) <i>Pain bis (livre)</i>	Seplik (nael) <i>Pain demi-blanc (livre)</i>	Neelasi (nael) <i>Pain blanc (livre)</i>	Odratangud (nael) <i>Granaux d'orge (livre)</i>	Krumbid (nael) <i>Granaux (livre)</i>	Pim röösk (toop) <i>Lait (steaf)</i>	Koor hapu (nael) <i>Crème aigre (livre)</i>	Kohupiim (nael) <i>Lait non écoré (livre)</i>	Rööskakorevõi (nael) <i>Beurre frais (livre)</i>	Köögivõi (nael) <i>Beurre (livre)</i>	Kanamunad (paar) <i>Oeufs de poule (paires)</i>
		22	23	24	25	26	27	28	29	30	31	32	33
LINNAD — VILLES													
1	Tallinnas	6,50	13	13	15,50	10,50	13	15	34	12,25	73,25	66,25	11,75
2	Baltiskis	6,75	14,50	14	17,75	10,18	11	12,50	—	—	—	64,87	9,62
3	Rakveres	7	16	15	17	23,75 tp.	12	10	33,75	12	67,50	57,50	10
4	Narvas	6,18	13,50	13	17	10,12	12	12,62	35	9,12	76,50	66,25	11,25
5	Paldes	7	12	12	18	9	—	10,50	—	—	82,50	61,25	8,50
6	Haapsalus	7	13,12	12	16	16,33 tp.	11,50	13,50	40	15	83,12	58,12	11,37
7	Tartus	7	13	11	17	9,75	12	11,25	33	9	70	58,75	10
8	Viljandis	8	13	12	18	35,5 pd.	—	12	35,32tp.	18,50 tp.	67,50	62,50	10
9	Pärnus	7	12	10	18	8	12	11,50	30	14,75	75	53,75	10,75
10	Võrus	9	16,75	15	20	18 tp.	10	9,75	66,25tp.	10	56,25	45	9,50
11	Valgas	7,50	13	10	18	8	10	11,25	65 tp.	12,25	72,50	57,50	9,50
12	Petseris	8,02	16	—	20	10	13	17,25	—	11,25	61,25	51,25	7
13	Kuressaares	6,50	14	10	18	8	14	10,25	61,25tp.	20	70	60	9,25
ALEVID — BOURGS													
14	N.-Jõesuu al. (Viru m.)	7,33	14,33	14,66	18	10,50	—	13	42,50	15	88	70	11,50
15	Jõhvi " "	8	—	15	18	11	11	11	35	—	85	62,50	10
16	Tapa " (Järva m.)	7	15	13,50	17	10	10	10	—	—	66,25	51,25	9,75
17	Kärda " (Lääne m.)	7,16	—	12	17,66	10,50	11	10	—	—	—	53,33	7
18	Rõhikonna v. (Saare m.)	6,50	—	—	18	10	—	—	—	—	—	48,75	6
19	Leisi " "	—	—	—	18	—	—	10	—	—	51,25	48,75	6,50
20	Orisaare " "	—	—	—	18	—	—	—	—	—	48,33	40	7,50
21	Sindi al. (Pärnu m.)	7	14	8,50	18	35 tp.	11	10	60 tp.	—	—	67,50	8
22	K.-Nõmme " "	7	—	—	18	9,50	9	10	—	12	—	55	9
23	Mõisaküla " "	8	15	12	18	9,33	9	12	—	12	—	61,66	8,33
24	Põltsamaa " (Viljandi m.)	7	14	14	20	8	—	12	83,75tp.	—	—	60	8
25	S.-Jaani " "	8	12	—	—	10	12	11,75	—	7	80	52	9,50
26	Jõgeva " (Tartu m.)	8	13	—	20	10	12	12	—	—	80	52,50	10
27	Mustvee " "	9	15	—	21	8	10	13,25	—	—	—	45	6
28	Kallaste " "	9	—	—	20	10	—	12	—	—	—	60	8
29	Elva " "	—	—	—	—	—	—	—	—	—	—	—	—
30	Otepää " "	8	—	—	20	18 tp.	9	10	—	8	—	52,50	9
31	Tõrva " (Valga m.)	7,83	—	—	—	19,33 tp.	—	9,33	—	9	56,66	—	7,66
32	Antsla " (Võru m.)	8	—	—	20	340 pd.	360pd.	8	60 tp.	8	80	50	8
33	Võõbsu " "	—	—	—	20	10	11	10	—	—	65	45	8

M ä r k u s: Kursiviga — kauplustest kogutud andmed.

Chiffres en italique désignent les prix en magasins et boutiques.

PRIX DE DÉTAIL EN ESTONIE, JUILLET 1923.

A I A V I L I							KOLONIAAL- JA MUUD AINED							
Herned kultvat. (nael) Pois secs (livre)	Oad kultvat. (nael) Haricots secs (livre)	Porgandid (nael) Carottes (livre)	Peosid (nael) Béteraves (livre)	Kaalikad (nael) Navets (livre)	Kapsad hapud (nael) Choucroute (livre)	Kartulid (pund) Pommes de terre (pound)	Riis (nael) Riz (livre)	Manna (nael) Marrne (livre)	Makaroonid (nael) Macarons (livre)	Suhkur peen (nael) Sucre en poudre (livre)	Sool jäme (nael) Sel (livre)	Petrooleum (nael) Pétrole (livre)	Peenseep, sinine (nael) Savon (livre)	Tikud (pakk) Allumettes (paquet)
34	35	36	37	38	39	40	41	42	43	44	45	46	47	48
13	13	—	—	—	—	147,77	16	20	33	25	1,50	7	25	14
9,50	—	—	—	—	—	95,83	15	19,75	33,50	26	1,75	8	27	14,50
10	—	—	—	—	—	86,66	16	20	40	26	1,50	7	30	15
11	—	—	—	—	25 tp.	130	16,75	20	31	29	1,75	8,75	23	14
—	—	—	—	—	—	63,75	18	20	40	30	1,50	8	35	14
—	—	—	—	—	—	49,18	22	20	—	26,50	1,75	8,50	29	—
10	8	—	—	—	—	108	16	20	32	2	7,50	7,50	27	14
20 tp.	16 tp.	—	—	—	—	81,66	17	20	35	28	55 pd.	8	28	14
10	8	—	—	—	—	73,75	15	19	35	26	1,50	9	25	13
10	—	—	—	—	15 tp.	86,25	17	22	35	28	1,50	9	28	—
15	6	—	—	—	—	97,0	18	20	34	27	2	8	26	14
—	—	—	—	—	—	85	22,50	25,50	50	28	2	10	32	15
7	6	—	—	—	—	46,66	17	22	35	28	1,50	10	28	14
—	—	—	—	—	—	128,33	—	—	—	—	—	—	—	—
15	—	—	—	—	—	61,25	16	20	35	30	54 pd.	8	25	14
—	—	—	—	—	—	75	15	20	35	27	1	8	35	15
—	—	—	—	—	—	47,50	16	20	34	27	1,50	8	30	15
—	—	—	—	—	—	46,66	17	20	—	30	1,75	10	30	—
—	—	—	—	—	—	40	18	22	—	34	—	—	32	15
—	—	—	—	—	—	40	—	—	—	30	2	9	35	16
—	—	—	—	—	—	66,66	16	21	—	26	1,50	10	28	15
10	8	—	—	—	—	—	16	21	35	35	52 pd.	7,50	35	14
9	9	—	—	—	—	95	16	20	35	26	1,50	8	30	14
8	8	—	—	—	—	50	18	23	40	31	2	9	30	14
—	—	—	—	—	—	—	16	21	40	28	1,50	9	30	14
10	—	—	—	—	—	65	16	20	40	26	1,50	9	25	14
10	—	—	—	—	—	96,66	16	21	35	27	2,50	10	32	15
—	—	—	—	—	—	70	17	24	37	29	2,50	10	30	14
7	—	—	—	—	—	—	—	—	—	—	—	—	—	—
12	—	—	—	—	—	—	17	22	34	25,50	1,50	10	30	14
—	—	—	—	—	—	60	18	23	40	28	2	10	30	15
—	—	—	—	—	—	—	17	20	33	26	1,50	9	28	—
—	—	—	—	—	—	66,66	17	23	40	27	1,75	9	29	14

Tab. 17. LOOMAHAIGUSED JUULI KUUL 1923 a.

Epizooties en juillet 1923.

		Põrnatõbi <i>Anthrax</i>	Sigade punatõbi <i>Erysipelas suis</i>	Kärnatõbi <i>Scabies</i>	Rõuged <i>Yaristolae</i>	Pügaja sammaspool <i>Herpes tonsurans</i>	Nõlg <i>Ademitis equorum</i>	Influenta <i>Influenza equorum</i>	Veiste punahaigus <i>Piriplasmotis</i>	Veiste pahaloom. peat. <i>Coryza gangr. bovum</i>	Thisikus <i>Tuberculosiis</i>	Kangestus <i>Tetanus</i>	Kumisev mühatõbi <i>Gangr. emphysematosus</i>	Must kusi <i>Haemoglobinæm.</i>	Noorte loom. kõhutaud <i>Dysent. neonatorum</i>	Põrsaste [hak.] maksapõletik <i>Hepatitis porc. enz.</i>	Muud hakkav. haigused <i>Autres maladies infect.</i>	Muud haigused <i>Autres maladies</i>	K o k k u Total	
1. HOBUSED <i>Chevaux</i>	a) majapid. arv	17	—	6	—	—	—	3	—	—	—	10	4	3	—	—	1	1157	1203	
	b) loomade "	18	—	7	—	—	—	3	—	—	—	10	4	3	—	—	1	1225	1273	
Neist maa- kondades <i>Dont par arrond.</i>	Viru	2	—	—	—	—	—	—	—	—	—	—	—	1	—	—	—	141	144	
	Järva	7	—	1	—	—	—	—	—	—	—	—	—	—	—	—	—	92	100	
	Harju	1	—	—	—	—	1	2	—	—	—	—	—	—	—	—	1 ¹⁾	94	101	
	Lääne	3	—	—	—	—	—	—	—	—	—	—	—	—	—	—	—	73	82	
	Saare	—	—	—	—	—	—	—	—	—	—	—	—	—	—	—	—	22	23	
	Pärnu	5	—	1	—	—	—	—	—	—	—	—	—	—	—	—	—	143	151	
	Viljandi	—	—	—	—	—	1	—	—	—	—	—	—	—	—	—	—	144	147	
	Tartu	—	—	—	—	—	—	—	—	—	—	—	—	—	—	—	—	151	151	
	Valga	—	—	2	—	—	—	—	—	—	—	—	—	—	—	—	—	56	58	
	Võru	—	—	—	—	—	—	—	1	—	—	—	—	—	1	—	—	160	164	
	Petseri	—	—	3	—	—	—	—	—	—	—	—	—	—	—	—	—	149	152	
	2. VEISED <i>Gros bétail</i>	a) majapid. arv	12	—	1	3	—	—	163	14	27	—	3	—	—	—	—	2	649	874
		b) loomade "	17	—	1	6	—	—	216	14	63	—	3	—	—	—	—	2	756	1079
Neist maa- kondades <i>Dont par arrond.</i>	Viru	—	—	1	—	—	—	33	2	30	—	—	—	—	—	—	—	89	155	
	Järva	4	—	—	—	—	—	10	—	1	—	—	—	—	—	—	—	61	76	
	Harju	9	—	—	—	—	—	49	2	3	—	—	—	—	—	—	—	55	119	
	Lääne	2	—	—	—	—	—	33	4	4	—	—	—	—	—	—	—	68	112	
	Saare	—	—	—	—	—	—	1	1	—	—	—	—	—	—	—	—	15	17	
	Pärnu	1	—	—	4	—	—	22	—	6	—	—	1	—	—	—	—	97	132	
	Viljandi	—	—	—	—	—	—	23	—	5	—	—	—	—	—	—	—	82	111	
	Tartu	—	—	—	—	—	—	23	—	13	—	—	—	—	—	—	—	61	99	
	Valga	—	—	—	2	—	—	—	1	2	1	—	—	—	—	—	—	26	32	
	Võru	1	—	—	—	—	—	—	4	—	—	—	—	—	—	—	—	119	125	
	Petseri	—	—	—	—	—	—	—	17	—	—	—	—	—	—	—	—	84	101	
	3. LAMBAD <i>Moutons</i>	a) majapid. arv	3	—	1	—	—	—	—	—	—	—	—	—	—	—	—	—	16	20
		b) loomade "	3	—	8	—	—	—	—	—	—	—	—	—	—	—	—	—	39	50
Neist maa- kondades <i>Dont par arrond.</i>	Viru	—	—	—	—	—	—	—	—	—	—	—	—	—	—	—	—	10	10	
	Järva	—	—	—	—	—	—	—	—	—	—	—	—	—	—	—	—	3	3	
	Harju	—	—	—	—	—	—	—	—	—	—	—	—	—	—	—	—	—	—	
	Lääne	—	—	—	—	—	—	—	—	—	—	—	—	—	—	—	—	—	2	2
	Saare	—	—	—	—	—	—	—	—	—	—	—	—	—	—	—	—	—	—	—
	Pärnu	—	—	8	—	—	—	—	—	—	—	—	—	—	—	—	—	—	1	9
	Viljandi	3	—	—	—	—	—	—	—	—	—	—	—	—	—	—	—	2	5	
	Tartu	—	—	—	—	—	—	—	—	—	—	—	—	—	—	—	—	4	4	
	Valga	—	—	—	—	—	—	—	—	—	—	—	—	—	—	—	—	—	—	—
	Võru	—	—	—	—	—	—	—	—	—	—	—	—	—	—	—	—	—	5	5
	Petseri	—	—	—	—	—	—	—	—	—	—	—	—	—	—	—	—	—	12	12
	4. SEAD <i>Porcs</i>	a) majapid. arv	—	62	4	3	—	—	—	—	—	—	—	—	—	1	2	1	114	187
		b) loomade "	—	103	9	8	—	—	—	—	—	—	—	—	—	13	8	1	151	298
Neist maa- kondades <i>Dont par arrond.</i>	Viru	—	6	8	—	—	—	—	—	—	—	—	—	—	—	—	—	11	25	
	Järva	—	6	—	—	—	—	—	—	—	—	—	—	—	—	—	—	7	19	
	Harju	—	9	—	—	—	—	—	—	—	—	—	—	—	—	—	—	6	15	
	Lääne	—	4	—	1	—	—	—	—	—	—	—	—	—	—	—	—	14	20	
	Saare	—	3	—	—	—	—	—	—	—	—	—	—	—	—	—	—	3	6	
	Pärnu	—	18	—	—	—	—	—	—	—	—	—	—	—	—	—	—	27	45	
	Viljandi	—	19	—	1	—	—	—	—	—	—	—	—	—	13	—	—	23	56	
	Tartu	—	5	—	6	—	—	—	—	—	—	—	—	—	—	—	—	25	36	
	Valga	—	14	1	—	—	—	—	—	—	—	—	—	—	—	2	—	3	20	
	Võru	—	—	—	—	—	—	—	—	—	—	—	—	—	—	—	—	—	13	13
	Petseri	—	19	—	—	—	—	—	—	—	—	—	—	—	—	—	—	—	19	38
	5. KOERAD— <i>Chiens (arv)</i>		—	—	—	—	2	—	—	—	—	—	—	—	—	—	—	14 ³⁾	50	66
	Kokku — Total		38	103	25	14	2	2	3	216	14	63	10	7	3	13	8	18	2292	2761

Muude hakkavate haiguste all on tähendatud: 1) hobuste verepleki haigus, 2) hakkav pojaärahelmine, 3) marutõbi 4) sigade kopsutaud ja 5) koerte kakk.

Tab. 18. Tapamajades tapetud loomade arv juuli kuul 1923 a.
Animaux abattus dans les abattoirs en juillet 1923.

Tapamajade nimetused Abattoirs	Hobuseid Chevaux	Üle 40 punda Au-dessus de 40 p.		Üle 20 punda Au-dessus de 20 p.		Ala 20 p. Au- dessous	Vasikaid Veaux	Lambaid ja kitsi Moutons et chèvres	Põrssaid Porcs de lait	Sigu Porcs	Kokku tapetud Total
		Härgi Taureaux	Lehmi Vaches	Härgi Taureaux	Lehmi Vaches	Karloomi Gros bétail					
Tallinna linna	10	2	—	211	268	1046	722	228	5	346	2836
Tartu	2	—	—	87	90	401	1681	395	1	54	2711
Viljandi	—	—	—	19	43	63	634	135	1	26	921
Pärnu	—	—	—	50	30	188	444	144	—	47	903
Narva	—	—	—	20	97	241	96	68	—	83	605
Valga	—	—	—	10	19	67	283	71	—	21	471
Haapsalu	—	—	—	17	26	57	210	14	—	20	344
Petseri	—	—	—	—	—	122	73	54	—	5	254
Rakvere	—	—	—	11	21	67	105	36	—	8	248
Kuressaare	—	—	—	7	3	67	17	31	—	12	137
Paide	—	—	—	7	8	17	108	11	—	4	155
A./s. Külmetus	—	—	—	3	—	17	—	1	—	24	45
Põltsamaa alevi	—	—	—	2	2	10	62	11	—	—	87
Jõhvi	—	—	—	—	—	8	10	3	—	17	38
Tapa	—	—	—	1	1	9	7	1	—	2	21
K o k k u . . .	12	2	—	445	606	2980	4452	1203	7	669	9776

Tapamajadesse järelvaatusele toodud loomade arv juuli kuul 1923 a.
Animaux présentés aux abattoirs pour l'examen sanitaire en juillet 1923.

Tapamajade nimetused Abattoirs	Hobuseid Chevaux	1/4	1/4 üle 2 1/2 p. Au- dessous	1/4 alla 2 1/2 p. Au- dessous	Vasikaid Veaux	Lambaid ja kitsi Moutons et chèvres	Seasinke Épaulés de porcs	Lambasinke Épaulés de mouton	Põrssaid Porcs de lait	Sigu Porcs	Kokku järelvaa- tusele toodud Total
		Veise Gros bétail	Veise Gros bétail								
Tallinna linna	4	26	277	1257	438	57	7	21	991	3078	
Tartu	—	8	119	85	56	37	—	8	459	772	
Viljandi	—	16	4	—	3	2	—	—	54	79	
Pärnu	—	—	16	15	6	12	—	—	173	222	
Narva	—	—	15	73	30	42	—	—	47,5	207,5	
Haapsalu	—	—	6	30	47	1	—	—	69	153	
Petseri	—	—	—	1	—	—	—	—	4	5	
Valga	—	4	22	126	56	22	13	1	88	332	
Rakvere	—	—	16	21	48	—	—	—	129	214	
Kuressaare	—	—	4	117	44	60	—	1	39	265	
Paide	—	—	8	3	6	1	—	—	57	75	
A./s. Külmetus	—	—	—	—	—	—	—	—	—	—	
Põltsamaa alevi	—	—	—	1	—	—	—	—	6	7	
Jõhvi	—	—	18	7	4	—	—	—	13	42	
Tapa	—	1	8	27	22	—	—	1	17	76	
K o k k u . . .	4	55	513	1763	760	234	20	32	2146,5	5527,5	

Märkus: Võru tapamaja aruanne puudub.

Tab. 19. TÖÖBÖRSEDE TEGEVUS

Activité des bourses du travail

	Tööjõu pakkumine: registreeritud töö- otsijate arv <i>Offre de travail: chiffre des deman- des enregistrées</i>		Ajutistelt töödelt tagasiulnute arv <i>Chiffre des rentrés après l'exécution de travaux tempo- raires</i>		Tööjõu nõudmised: ülesantud vabade kohtade arv <i>Demandes du tra- vail: chiffre des places vacantes</i>	
	M.	N.	M.	N.	M.	N.
	1	2	3	4	5	6
A. Tööstusharude järele. —						
1. Metalltööstus — <i>Industrie du métal</i>	33	—	2	—	6	—
2. Puu- " — <i>Industrie du bois</i>	20	—	2	—	31	—
3. Naha- " — <i>Industrie du cuir</i>	5	—	—	—	—	—
4. Kiu- " — <i>Ind. des mat. filamenl.</i>	—	—	—	—	—	—
5. Mineraal- " — <i>Industrie minérale</i>	8	—	—	—	28	—
6. Paberi- ja trükit. — <i>Ind. du papier et de l'imprim.</i>	—	—	—	—	—	—
7. Keemiat. — <i>Industrie chimique</i>	5	—	—	—	6	—
8. Toidu- ja maitseainetet. — <i>Ind. d'alimentation</i>	—	—	—	—	—	—
9. Ehitust. — <i>Constructions</i>	29	—	6	—	16	—
10. Riievalmistus — <i>Industrie textile</i>	1	6	—	1	—	—
11. Kaubandus — <i>Commerce</i>	2	—	—	—	—	—
12. Transport — <i>Transports</i>	3	—	2	—	3	—
13. Majateenistus — <i>Services domestiques</i>	2	90	—	3	2	113
14. Põllutööstus — <i>Agriculture</i>	24	46	1	3	29	43
15. Tervishoid — <i>Santé publique</i>	—	—	—	—	—	—
16. Vabad elukutsed — <i>Professions libres</i>	—	3	—	—	—	—
17. Kontoriteenijad — <i>Employés de bureaux</i>	14	6	—	—	2	—
18. Õppimata töölised — <i>Hommes de peine</i>	103	43	28	8	185	168
19. Põllu, karja ja aia asjatundjad — <i>Spécial. de l'agriculture, horticulture, etc.</i>	2	2	—	—	2	1
20. Õpilased — <i>Apprentis</i>	7	1	—	—	10	—
21. Metsatöölised — <i>Forestier</i>	—	—	—	—	—	—
22. Rahvaharidus — <i>Instruction publique</i>	—	2	—	—	—	1
23. Tehnika — <i>Technique</i>	2	—	—	—	—	—
24. Mitmesugused tööd — <i>Divers</i>	6	2	—	—	1	1
Kokku — Total	268	201	41	15	321	327
B. Üksikute börsede järele. —						
1. Tallinna linna	100	21	31	7	66	17
2. Tartu linna ja maakonna	150	162	10	8	243	294
3. Valga linna	4	10	—	—	6	8
4. Pärnu linna	—	—	—	—	—	—
5. Viru maakonna	2	1	—	—	4	1
6. Narva linna	4	7	—	—	1	7
7. Rakvere linna	7	—	—	—	1	—
8. Saaremaa ja Kuressaare linna	1	—	—	—	—	—
Kokku — Total	268	201	41	15	321	327
Juuni kuu tegevus 1923 a.	420	439	38	26	267	327
Juuli " " 1922 a.	409	215	110	24	531	363
Tähtsamad tööstusharud Tallinna börsel: *)						
1) metalltööstus	32	—	1	—	1	—
2) ehitustööstus	27	—	6	—	11	—
3) õppimata töölised	38	14	22	6	51	16
Tähtsamad tööstusharud Tartu börsel: *)						
1) metalltööstus	9	—	1	—	5	—
2) puutööstus	19	—	2	—	31	—
3) majateenistus	2	80	—	2	2	105
4) põllutööstus	20	41	1	3	22	85
5) õppimata töölised	64	28	6	2	134	152

*) Ülesantud Tallinna ja Tartu börsede tööstusharud, kus on olnud suurem tegevus.

JUULI KUUL 1923 a.
en juillet 1923.

Tööandjate arv Chiffre des offres	Töölesaadetute arv Chiffre des désignations		Töölejäänute arv Chiffre d. occupés actuellement		Tööta töötajate hulgas väljajäänute arv Chiffre des personnes rayées des listes des chômeurs enregistrés		Tööta töötajate arv 1 augustiks Chiffre des chômeurs au 1. VII. 23.		Tagasisõedetud töötajate arv Chiffre des offres retirées		Vabade kohtade arv 1 augustiks Chiffre des places vacantes au 1. VII. 23.	
	M.	N.	M.	N.	M.	N.	M.	N.	M.	N.	M.	N.
7	8	9	10	11	12	13	14	15	16	17	18	19
<i>Par les occupations.</i>												
5	10	—	6	—	48	1	77	—	3	—	2	—
8	22	—	22	—	—	—	8	—	—	—	14	—
—	2	—	2	—	4	—	8	1	2	—	—	—
—	—	—	—	—	1	—	—	—	—	—	—	—
6	4	—	4	—	3	—	9	—	21	—	—	—
—	—	—	—	—	—	—	—	—	—	—	—	—
2	2	—	5	—	—	—	—	—	1	—	—	—
—	—	—	—	—	—	—	1	—	—	—	—	—
10	17	—	13	—	22	—	37	—	2	—	5	—
—	—	—	—	3	3	11	4	15	1	—	—	—
3	—	—	2	—	4	—	8	6	1	—	—	—
—	—	—	—	—	7	—	6	—	—	—	—	—
106	1	170	2	86	5	62	10	53	1	17	—	24
59	23	42	19	30	25	25	5	10	10	18	10	11
—	—	—	—	—	3	3	2	—	—	—	—	—
—	—	2	—	1	—	—	—	3	—	—	—	—
2	4	—	1	—	9	9	42	22	—	—	1	—
67	147	165	115	99	69	75	77	60	62	38	8	11
—	—	—	—	—	—	—	—	—	—	—	—	—
3	—	1	—	—	—	—	12	3	—	—	2	1
7	8	—	4	—	9	2	18	4	—	—	5	—
—	—	—	—	—	—	—	—	—	—	—	—	—
1	—	7	—	1	—	—	—	4	—	—	—	—
—	—	—	—	—	3	—	4	—	—	—	—	—
2	1	2	1	1	11	2	17	2	1	—	3	—
281	241	389	196	221	226	190	345	183	105	73	50	47
<i>Par les bourses du travail.</i>												
45	66	17	51	11	151	40	193	72	10	6	5	1
220	171	361	143	204	65	142	126	81	91	62	31	29
8	2	4	2	3	—	—	2	7	—	—	4	5
—	—	—	—	—	—	—	11	10	—	—	1	4
2	1	1	—	—	1	2	2	1	3	1	8	3
5	—	6	—	3	6	6	6	12	—	4	1	5
1	1	—	—	—	3	—	4	—	1	—	—	—
—	—	—	—	—	—	—	1	—	—	—	—	—
281	241	389	196	221	226	190	345	183	105	73	50	47
309	324	550	208	320	217	96	471	394	65	39	36	23
344	495	396	374	273	383	309	394	283	73	61	160	71
—	—	—	—	—	—	—	—	—	—	—	—	—
1	4	—	2	—	44	—	53	—	—	—	—	—
8	16	—	13	—	20	—	37	—	1	—	1	—
32	45	15	33	9	62	24	64	45	9	5	4	1
—	—	—	—	—	—	—	—	—	—	—	—	—
4	6	—	4	—	1	—	22	—	3	—	2	—
8	22	—	22	—	—	—	6	—	—	—	14	—
99	1	163	2	82	5	46	6	26	1	14	—	16
52	21	40	17	28	25	25	2	4	7	15	3	2
85	102	150	82	90	3	50	9	13	53	33	3	10

Tab. 21. Elanikkude arvu liikumine linnades rahvuse järele juuli kuul 1923 a.

Mouvement de la population dans les villes de l'Estonie en juillet 1923, par nationalité.

Linnad Villes	Eestlased Estoniens			Venelased Russes			Sakslased Allemands			Lätlased Lettons			Teised rahv. Autres national.		
	Kokku Total	Neist-Dont		Kokku Total	Neist-Dont		Kokku Total	Neist-Dont		Kokku Total	Neist-Dont		Kokku Total	Neist-Dont	
		M. H.	N. F.		M. H.	N. F.		M. H.	N. F.		M. H.	N. F.		M. H.	N. F.
1	2	3	4	5	6	7	8	9	10	11	12	13	14	15	
A. Suurenemine — Accroissement.															
Tallinn	4038	1977	2061	658	377	276	551	281	270	66	35	31	506	338	168
Tartu	1294	608	686	85	50	35	128	78	55	20	8	12	53	31	22
Narva	694	339	355	366	187	179	21	9	12	9	5	4	75	42	33
Pärnu	610	262	348	45	28	17	104	53	51	7	1	6	32	16	16
Viljandi	302	156	146	45	25	20	26	9	17	2	—	2	8	4	4
Valga	133	74	59	12	6	6	29	24	5	7	3	4	9	5	4
Rakvere	74	22	52	21	19	2	6	1	5	—	—	—	2	1	1
Võru	62	33	29	2	2	—	3	2	1	1	1	—	3	—	3
Kuressaare	642	339	303	42	10	32	101	39	62	35	12	23	80	45	35
Haapsalu	511	147	364	74	20	54	75	23	52	30	12	18	68	16	52
Paide	111	58	53	4	2	2	5	4	1	—	—	—	—	—	—
Petseri	49	30	19	44	24	20	—	—	—	1	—	1	—	—	—
Baltiski	36	24	12	24	23	1	7	3	4	—	—	—	—	—	—
Kokku-Total	8556	4069	4487	1417	773	644	1056	521	535	178	77	101	836	498	338
Juuni 1923 a. . . .	8723	4125	4598	1855	1135	720	1040	515	525	157	64	93	890	532	358
Juuli 1922 a. . . .	7936	3784	4152	1233	647	586	774	364	410	133	73	65	70	423	288
Tallinn	5966	2617	3349	832	466	366	666	330	336	75	30	45	693	427	266
Tartu	1267	570	697	143	72	71	158	60	98	21	11	10	117	55	62
Narva	820	367	453	442	204	238	41	21	20	7	3	4	85	42	43
Pärnu	506	234	272	34	18	16	55	25	30	6	1	5	14	5	9
Viljandi	470	205	265	29	25	4	20	6	14	2	—	2	6	3	3
Valga	252	131	121	19	16	3	2	—	2	20	11	9	12	6	6
Rakvere	229	96	133	4	3	1	1	1	—	—	—	—	1	1	—
Võru	198	77	121	1	1	—	1	—	1	—	—	—	2	1	1
Kuressaare	294	161	133	11	3	8	37	15	22	15	7	8	29	14	15
Haapsalu	310	131	179	39	13	26	31	12	19	7	3	4	33	8	25
Paide	118	62	56	10	6	4	6	2	4	—	—	—	1	1	—
Petseri	25	16	9	16	11	5	—	—	—	1	—	1	1	1	—
Baltiski	37	27	10	37	37	—	—	—	—	—	—	—	5	3	2
Kokku-Total	10492	4694	5798	1617	875	742	1018	472	546	154	66	88	999	567	432
Juuni 1923 a. . . .	16564	7468	9096	2099	1042	1057	1691	777	914	174	86	88	1258	698	560
Juuli 1922 a. . . .	9780	4398	5382	1339	680	659	863	420	433	184	101	83	868	516	352
Suurenemine Total de l'ac- croiss.	—	—	—	—	—	—	38	49	—	24	11	13	—	—	—
Vähemine Total de la dimin.	1936	625	1311	200	102	98	—	—	11	—	—	—	163	69	94

TAB. 22. LENNUASJANDUS EESTIS 1921-1923 a.—COMMUNICATION AÉRIENNE EN ESTONIE 1921-1923.

(A/S. „Aeronaut“i tegevus—Activ. de la société „Aeronaut.“)

	1921 a.												1922 a.												1923 a.											
	Mai *)	Juuni	Juuli	August	September	Oktoober	Kokku *)	Aprill *)	Juuni	Juuli	August	September	Oktoober	November	Kokku	Jaanuär	Febbruar	Märts	Aprill	Mai	Juuni															
KORRALISED LENNUD—Vols ordinaires																																				
Lendude arv.—Nombre des vols	—	—	—	—	—	—	77	—	—	—	—	—	—	—	—	—	—	—	—	—	—	—	—	—	—	—										
Klm. arv.—Nombre des km.	—	5750	14600	11025	28	—	31375	—	—	—	—	—	—	—	—	—	—	—	—	—	—	—	—	—	—	—										
Reisijate arv.—des voyageurs.	—	26	76	41	—	—	143	—	—	—	—	—	—	—	—	—	—	—	—	—	—	—	—	—	—	—										
Bagaashi kgr.—Bagage - kgr.	—	145	390,5	572	—	—	1107,5	—	—	—	—	—	—	—	—	—	—	—	—	—	—	—	—	—	—	—										
Posti kgr.—Poste-kgr.	—	—	—	—	—	—	—	—	—	—	—	—	—	—	—	—	—	—	—	—	—	—	—	—	—	—	—									
Posti kgr. klm.—Poste-kgr. (klm.)	—	282,12	435,40	361,15	—	—	1078,67	—	—	—	—	—	—	—	—	—	—	—	—	—	—	—	—	—	—	—										
ERAKORRALISED LENNUD—Vols extraordinaires																																				
Lendude arv.—Nombre des vols	3	—	—	—	—	—	7	—	—	—	—	—	—	—	—	—	—	—	—	—	—	—	—	—	—	—										
Klm. arv.—Nombre des km.	240	—	—	—	—	—	850	—	—	—	—	—	—	—	—	—	—	—	—	—	—	—	—	—	—	—										
Reisijate arv.—des voyageurs	11	—	—	—	—	—	26	—	—	—	—	—	—	—	—	—	—	—	—	—	—	—	—	—	—	—										
Bagaashi kgr.—Bagage - kgr.	—	—	—	—	—	—	120	—	—	—	—	—	—	—	—	—	—	—	—	—	—	—	—	—	—	—										
Posti kgr.—Poste - kgr.	—	—	—	—	—	—	47,0	—	—	—	—	—	—	—	—	—	—	—	—	—	—	—	—	—	—	—										
Posti kgr. klm.—Poste - kgr. (klm.)	—	—	—	—	—	—	47,0	—	—	—	—	—	—	—	—	—	—	—	—	—	—	—	—	—	—	—										
LÕBULENNUD—Vols locaux																																				
Lendude arv.—Nombre des vols	2	—	—	—	—	—	43	—	—	—	—	—	—	—	—	—	—	—	—	—	—	—	—	—	—	—										
Klm. arv.—Nombre des km.	80	—	—	—	—	—	3160	—	—	—	—	—	—	—	—	—	—	—	—	—	—	—	—	—	—	—										
Reisijate arv.—des voyageurs	7	—	—	—	—	—	89	—	—	—	—	—	—	—	—	—	—	—	—	—	—	—	—	—	—	—										
Bagaashi kgr.—Bagage - kgr.	—	—	—	—	—	—	—	—	—	—	—	—	—	—	—	—	—	—	—	—	—	—	—	—	—	—										
Posti kgr.—Poste - kgr.	—	—	—	—	—	—	—	—	—	—	—	—	—	—	—	—	—	—	—	—	—	—	—	—	—	—										
Posti kgr. klm.—Poste - kgr. (klm.)	—	—	—	—	—	—	—	—	—	—	—	—	—	—	—	—	—	—	—	—	—	—	—	—	—	—										
TEENISTUSLENNUD—Vols de service																																				
Lendude arv.—Nombre des vols	1	2	—	—	—	—	3	—	—	—	—	—	—	—	—	—	—	—	—	—	—	—	—	—	—	—										
Klm. arv.—Nombre des km.	450	350	—	—	—	—	800	—	—	—	—	—	—	—	—	—	—	—	—	—	—	—	—	—	—	—										
Reisijate arv.—des voyageurs	2	3	—	—	—	—	5	—	—	—	—	—	—	—	—	—	—	—	—	—	—	—	—	—	—	—										
Bagaashi kgr.—Bagage - kgr.	125	192	—	—	—	—	317	—	—	—	—	—	—	—	—	—	—	—	—	—	—	—	—	—	—	—										
Posti kgr.—Poste - kgr.	—	—	—	—	—	—	—	—	—	—	—	—	—	—	—	—	—	—	—	—	—	—	—	—	—	—										
Posti kgr. klm.—Poste - kgr. (klm.)	—	—	—	—	—	—	—	—	—	—	—	—	—	—	—	—	—	—	—	—	—	—	—	—	—	—										
KOKKU—Total:																																				
Lendude arv.—Nombre des vols	3	5	25	54	51	43	181	—	—	—	—	—	—	—	—	—	—	—	—	—	—	—	—	—	—	—										
Klm. arv.—Nombre des km.	530	590	6170	15370	12075	1450	36185	—	—	—	—	—	—	—	—	—	—	—	—	—	—	—	—	—	—	—										
Reisijate arv.—des voyageurs	9	14	80	144	141	199	587	—	—	—	—	—	—	—	—	—	—	—	—	—	—	—	—	—	—	—										
Bagaashi kgr.—Bagage - kgr.	125	192	145	490,5	592	—	1544,5	—	—	—	—	—	—	—	—	—	—	—	—	—	—	—	—	—	—	—										
Posti kgr.—Poste - kgr.	—	—	—	—	—	—	—	—	—	—	—	—	—	—	—	—	—	—	—	—	—	—	—	—	—	—										
Posti kgr. klm.—Poste - kgr. (klm.)	—	—	282,12	435,40	408,15	—	1125,67	—	—	—	—	—	—	—	—	—	—	—	—	—	—	—	—	—	—	—										
ÜLDARVUST.—Vols par les voies aér.:																																				
Tallinn-Riia	—	—	—	—	—	—	—	—	—	—	—	—	—	—	—	—	—	—	—	—	—	—	—	—	—	—										
Tallinn-Heising-Stockholm	—	—	—	—	—	—	—	—	—	—	—	—	—	—	—	—	—	—	—	—	—	—	—	—	—	—										
Tallinn-Heapsalu	—	—	—	—	—	—	—	—	—	—	—	—	—	—	—	—	—	—	—	—	—	—	—	—	—	—										
Tallinn-Pärnu	—	—	—	—	—	—	—	—	—	—	—	—	—	—	—	—	—	—	—	—	—	—	—	—	—	—										
Tallinn-Viljandi	—	—	—	—	—	—	—	—	—	—	—	—	—	—	—	—	—	—	—	—	—	—	—	—	—	—										

*) Lendusid ei olnud 1921 a. jaanuär—aprill, november ja detsember. 1922 a. jaanuär—märts, mai ja detsember.

SÜNDIVUS, SUREVUS JA ABIELLUVUS EESTIS
1921 JA 1922 A.

*NAISSANCES, DÉCÈS ET MARIAGES EN ESTONIE
EN 1921 ET 1922.*

SÜNDIVUS, SUREVUS JA ABIELLUVUS EESTIS 1921 ja 1922 a.

NAISSANCES, DÉCÈS ET MARIAGES EN ESTONIE EN 1921 et 1922.

1. Sissejuhatus. Välja arvatud väikene arv sündimisi, suremisi ja abielusid, mis Tallinna linnavalitsuse juures registreeritud (näit. 1922 a.: 0,3% sündimisi, 1,1% abielusid ja 0,06% suremisi), on kõik andmed sündimiste, suremiste ja abielude kohta 1921 ja 1922 a. saadud mitmesugustelt usuühingutelt, nimelt: evang.-luteriusu, apostl.-õigeusu, rooma-katol., vanaausliste, baptistide, adventistide, metodistide, juudi jne. kogudustelt.

Kõikide vajalikkude teadete saamiseks on Riigi Statistika Keskbüroo eraldi iga koguduse poole pööranud. Selle juures on võimalik, et Büroo nimekirjades mitte kõik sündimisi, suremisi ja abielusid registreerivad väheseliikmelised usuühingud aset pole leidnud, sest seni pole veel kindlat korda loodud kõikide usuühingute registreerimiseks ja nende tegevuse järele valvamiseks.

Teateid päritakse kogudustelt: 1) lühikeste üldiste kokkuvõtete näol kõigi aruandeaasta jooksul antud koguduses ettetulnud sündimiste, suremiste ja abielude arvu kohta ja 2) üksikasjalised teated iga üksiku sündimise, surma ja abielu kohta individuaal-kaartidel. Viimaste küsimustik on kokku seatud ja tarvitusele võetud Riigi Statistika Keskbüroo poolt 1-st juunist 1921 a., mis ajast algas ka vastavate andmete läbitöötamine asukohta, aja, vanaduse, perekonnaseisu, rahvuse, usu, elukutse jne. tunnuste järele.

Üldised kokkuvõtted igakuulise sündimiste, suremiste ja abiellumiste arvu kohta 1921—1922 on saadud kõigilt kogudustelt, peale ühe¹⁾, nii et neid üldarvusid, mis tabelites 1 ja 2 toodud, võib viimasteks saadaval olevateks tulemusteks pidada, mis vastavate loodusliku rahvalikkumise arvudele ligidased peaks olema, olugi vähendatud²⁾.

Mis puutub aga individuaal kaarte iga üksiku sündimise, suremise ja abiellumise juhtumise kohta, mille järele nende liigitamine demograafiliste tunnuste järele võimalik, siis pole neid mitte kõigi 1921 ja 1922 a. olnud sündimiste, suremiste ja abielude kohta saadud; ja saadudki saabusid suure hiljaksjäämisega ning pole igakord korralikult täidetud. Nii on kuni 1. sept. s.a. Büroosse tulnud kõigilt kogudustelt ja on läbi töötatud 19.123 kaarti sündimiste kohta, mis moodustab 87% kõigist sündimistest; samuti on ka surnete ja abiellumiste kohta kaardid saamata umbes 13% juhtumiste kohta; kuna aga üksikute küsimuste peale vastuste puudumise protsent veelgi suurem on, — mõnel juhtumisel kuni 25%³⁾, s. o. terve veerandi peale tõustes (näit. sündinud laste vanemate vanadus, elukutse jne. kohta) Peale selle pole kaheksalt koguduselt ainustki individuaalkaarti saadud, nende hulgas mõned suured kogudused, nii kui Simuna, Viru mkd., Hageri, Harju mkd., Varbja, Lääne mkd. ja t.

Demograafiliste andmete puuduliku teatamise põhjusi tuleb otsida vaimulikkude meeolust ja osalt ka ainelisest kitskusest, mis tekkis kirikumaade võõrandamisest, riigipalgast ilmajätmisest jne. Et teatelehtede täitmise eest mingisugust tasu ei anta, siis on eeltähendatud meeololu juures loomulik, et vaimulikud nende peale pandud ülesandeid statistika alal äärmise vastumeelsusega täidavad ja tihti teadete pärimiste peale koguni ei vasta.

Eesti demograafia võib teda takistavatest teguritest vabaneda ainult perekonnaseisu registreerimissüsteemi ümberkorraldamisega, samuti ka eriseaduse väljaandmisega, mis korraldiku ja täielist teadeteandmist kodanikkudele sunduslikuks teeb. 3) Riikline perekonnaseisu registreerimine võimaldaks ka neil kodanikkul omi registreerimiskohuseid täita, kes seisavad väljaspool usuühinguid. Sarnastel isikutel oli perekonnaseisu registreerimise võimalus 1921-22 a. piiratud kodanilise registreerimisasutuse olemasoluga ainult Tallinnas ja isiklikult registreerimisele ilmumise kohustusega. 1923 a. ka Tartus ja Narvas kodanilise registreerimis-asutuste avamine ei rahulda kaugelki veel nõudeid sel alal.

Kiriklisest (ja vastavate asutuste mitte käepärasolemise tõttu kodanilisest) perekonnaseisu registreerimisest keeldumise juhtumised ei ole mitte harvad. Üleriiklises kogusummas võivad nad tuntavalt mõjuda sündivuse ja surevuse statistika tulemuste peale, milliseid asjaolusid andmete kasutamisel silmas tuleb pidada.

¹⁾ Mingisuguseid teateid, ei üldiseid ega individuaalseid, pole annud Snamevski kiriku eestseisja Narvas.

²⁾ Mitte kusagil ehk teadmata kus registreeritud laste olemise fakti tõestavad lahkumisekud, mis tulid filmsika esimese üldise rahvalugemise andmete võrdlemisel kiriklike registreerimisandmetega. Kahjuks ei ole veel võimalik kasutada rahvalugemise tulemusi kogu vabariigi ulatuses, sest käesoleva ülevaate trükkimiseni on täiesti läbi töötatud ainult mõne maakonna rahvalugemise materjalid. Kuid, näit., Järva mkd. ühes Paide linnaga osutus 1922 a. sündinud lapsi 1.019. Kui sellele arvule juurde lisada ka need 130 last, kes sündinud 1922 a., kuid nende surma tõttu üles kirjutamata jäid, siis oli kõigi Järva mkd. 1922 a. sündinud laste arv 1.150. Sellevastu aga oli kiriklike registreerimise järele kõiki 1922 a. sündinud lapsi Järva maakonnas ainult 992, s. a. 14% vähem. Kui seda arvu ka parandada, tähistes maakonnadest rahvalugemise ajaks „sissesõitnud“ lastega, suuresti ta ikkagi muutuda ei või, ja jääb jõusse kahtlused kiriklike registreerimise mitteläpuse kohta.

³⁾ Napoleoni kodeksil põhinevad Prantsuse ja Saksa seadused nõuavad laste sissekirjutamist perekonnaseisu raamatutesse kolme päeva jooksul pärast sündimist.

2. SÜNDIVUS 1922 a.

Üldine sündinute arv. Kõiki 1922 a. kirikliselt ja kodanliselt registreeritud sündinuid (välja arvatud Narva Snamenski kogudus, kust mingisuguseid teateid saadud pole) oli 22.337 last poissa ja tüdrukuid ühes surnultsündinutega. Iga 1000 elaniku kohta tuleb seega 20,1 sündimist. 1921 a. oli vastav üldine sündinute arv 22.742 ehk 1000 elaniku kohta 20,6 juhtumist.

Sarnased on sündimiste arvud, öieti ütelda mitte „kalendriaasta“, vaid nii ütelda „registreerimisaasta“ kohta, sest arvesse on võetud mitte 1922 a. tegelikult sündinute, vaid sel aastal kirikuraamatutesse ja kodanlisse registrisse sissekantud laste arv. Sellesse arvu ei kuulu 1922 a. lõpul sündinud lapsed, kelle juures veel polnud toimetatud ühte ehk teise usku vastuvõtmise talitust. Ja vastupidi, 1922 a. sündinute arvu sattusid lapsed, kes tegelikult sündisid 1921 a. (ja võib olla ka varem), kuid 1922 a. registreeriti (ristiti).

Korralikul sündivuse registreerimisel, igaaastakorduvalt aasta lõpul sündinute laste järgneva aasta registrisse kandmise juures võiks ka ehk ilma suuremate eksitusteta registreerimisaasta arvusid sarnastada kalendriaasta arvudega, need registreerimise puudused aga, mille peale eelpool tähelepanu juhtisime, ei luba Eestis niisugust sarnastamist.

Sündimiste jaotus aastaegade järele. Osa üldistest 1922 aastal sündinutest, nimelt 19.123 last—(87⁰/₀) kõigist sündimistest, jagunevad kuude järele järgmiselt (protsentides)

	Jaan.	Veebr.	Märts	Aprill	Mai	Juuni	Juuli	August	Sept.	Okt.	Nov.	Dets.	Kokku
Üle riigi . . .	9,76	9,97	9,34	8,96	8,60	8,06	8,71	7,94	7,89	7,39	6,60	6,78	100 ⁰ / ₀
Linnades . . .	9,78	9,32	9,50	9,33	8,59	8,21	8,47	8,31	7,28	7,64	6,90	6,67	100 ⁰ / ₀
Maal	9,75	10,16	9,30	8,86	8,80	8,02	8,77	7,83	8,06	7,32	6,52	6,81	100 ⁰ / ₀

Sündivuse liikumises osutub kuude järele kaks iseloomulikku tõusu: üks, suurem, veebruaris (linnades jaanuaris) ja teine — juuli kuul. Samasugused tõusuajad leiduvad ka teiste maade demograafilises statistikas.

Selles nähtuses väljendub sugude lähinemise aegade mõju, — veebruari tõus vastaks kevadkuude ja juuli tõus sügiskuude idutsemisele. Teiseks teguriks, mis tekitab veebruari kuu sündimiste tõusu, näib olevat Eestis viisiks olev hulgaline abiellumine juuni kuul.

Sündivus linnades ja maal. 19.123 sündimistest moodustavad sündimised linnades 22⁰/₀, kuna maakondade peale (ühes alevitega) 78⁰/₀ kõigist sündimistest langeb. Linnas sündinute protsenti tuleb siiski veel vähendada, sest et osa maalt päritolevaid emasid linna haigemajades ja sünnitusosakondades on sünnitanud.

28. dets. 1922 a. üldise rahvalugemise järele aga moodustab linnaelanikkude arv 24⁰/₀ kõigest Vabariigi elanikkude arvust. Kuigi demograafiline statistika veel selgitanud pole linnaelu mõjutegurisi sünnitamise langemises, võib käesoleval juhtumisel ühes teiste ebasoodsate teguritega mõõduandvaks lugeda ka korterikriisi.

Sündivuse intensiivsust üksikutes maakondades ei saa jälgida puuduliku registreerimise tõttu. Kuid siiski paistab silma Põhja-Eesti, mis seisab 11 maakonna seas rahvaaru poolest 8. sündinute üldarvu poolest aga 3 kohal.

Sündinute jagunemine soo järele. 1922 a. registreeritud 22.337-st sündinust, oli poissa 11.476 (51,4⁰/₀) ja tüdrukuid 10.861 (48,6⁰/₀), iga 100 tüdruku kohta on poissa sündinud 105—106. Samasuguses vahekorras on ka 1921 a. sündinud poiste ja tüdrukute arv. See nähtus on täiesti kokkukõlas sündivuse juures avaldunud sugude vahekorraga teistel maadel.

Eesti elanikkude üldarvus on aga sugude vahekorrad vastupidine sündinute sugude vahekorrale. I üldrahvalugemise järele oli meeselanikka 47,2⁰/₀ ja naiselanikka 52,8⁰/₀, — iga 100 naise kohta oli mehi ainult 89.

Sarnase sugude vahekorra vastolu põhjuseks tuleb lugeda eestkätt surevust meeste seas, mis iseäranis kõrge on rinnalaste juures. Nii tuli samal 1922 a. iga 100 surnud tüdruku kohta 123 poissi.

Surnultsündinud lapsed. 19.123 sündinust, kelle kohta sellekohased andmed olemas, on 1922 a. kohta surnultsündinutena näidatud 479 last, mis moodustab 2,5% eelnimetatud sündinute arvust. Arvatavasti oli aga see protsent tegelikult suurem, sest et ämmaemandate ja naistekliinikute andmete statistiline läbitöötamine (8.867 juhtumist 1921 ja 1922 a. kohta) surnultsündinute arvu keskmiselt 4,8% määral annab.

Sugude järele tuleb iga 100 surnultsündinud tüdruku kohta 120 poissi. Aastaaegade järele on kõige rohkem surnultsündinuid talvel ja kevadel — 58,8%, kõige vähem aga suvel ja sügisel — 41,2%. Väljaspool abielu sündinud laste seas on surnultsündinute arv väga suur, nimelt 6,5% kõigist väljaspool abielu sündinutest, kuna sellevastu abielus surnultsündinud laste arv kõigest 2,2% kogu abielus sündinuist moodustab.

Väljaspool abielu sünnitamised. Iga 1000 sündinud lapse kohta oli 1922 aastal 74 väljaspool abielu sündinud last (7,4%). Linnades on see protsent kõrgem — 8,1%, maal aga madalam — 7%. Kõige väiksem on väljaspool abielu sündinute arv Petseri mkd., kõigest 2,6%.

Kõige rohkem väljaspool abielu sünnitamisi on ette tulnud lihttööliste hulgas—35,5%, siis maja- ja äriteenijate — 27,2% põllutööliste — 16,2%, käsitööliste — 11,3%, kindla elukutseta isikute hulgas—5,3% jne.

Mitmikute sündimised. 13% individuaalkaartide puudumisel ei ole võimalik mitmikute sündimiste absoluutset arvu kindlaks määrata. 18.799 läbitöötatud sünnitamisjuhtumisest aga oli mitmikute sünnitamisi 320 ehk 1,7%, kogu sünnituste arvust. Välja arvatud 4 kolmik-sünnituste juhtumist, on kõik teised 316 juhtumist kaksikud; nendest olid: mõlemad poisid 27% juhtumisel, mõlemad tüdrukud—34%, ja sega sugu 39%.

Mitmiksünnitamisel sündis lapsi—305 poissi ja 339 tüdrukut, s. o. kokku 644 ehk 3,4% kõigist sünnitustest.

Surnultsündinute protsent on mitmikute juures väga kõrge, tervelt 10,4% kõigist mitmikutest.

Vanemate vanus. 1922 a. sündinud laste isade vanuse kohta on olemas andmed 15.216 juhtumisel, emade kohta aga — 16.112 juhtumisel. Need andmed koonduvad järgmisteks %/o vahekordadeks:

	Kuni 20 a.	20—24	25—29	30—34	35—39	40—44	45—49	50—59	60 ja üle	KOKKU
ÜLE RIIGI:										
Emad — %/o	2,2	21,2	28,2	23,7	16,5	7,1	1,0	0,1	—	100%o
Isad — %/o	0,2	6,2	19,8	25,8	20,6	14,4	8,8	3,4	—	100%o
LINNADES:										
Emad — %/o	2,6	22,8	30,4	24,2	14,5	5,0	0,5	—	—	100%o
Isad — %/o	—	7,2	22,8	29,8	19,9	11,7	6,4	2,6	0,1	100%o
MAAL:										
Emad — %/o	2,1	20,8	27,6	23,5	17,1	7,7	1,1	0,1	—	100%o
Isad — %/o	0,2	5,8	18,8	24,8	20,9	15,2	8,9	5,2	0,7	100%o

Niiviisi on kõigist emadest umbes pooled (51,6%) alla 30 a. vanad, umbes veerand (23,7%) 30—35 a. vahel ja ülejäänud veerand (24,7%) 35 a. ja vanemad. Õige noori, kuni 20 a. vanuseid, on 2,2%, ning vananevaid—üle 45 a. — 1%. Kõige rohkem sünnitusi (28,2%) langeb 25—29 a. vanuste emade arvele.

Väljaspool abielu sünnitanud emade vanusrühmad erinevad tuntavalt abielus sünnitavate emade omadest. Juba alla 20 aasta vanuste mitte abielus olevate emade protsent on 4 korda suurem samavanustest abielus oljatest, nimelt 8,3¹/₀—2,2¹/₀ vastu (nende hulgas on 2⁰/₀ väljaspool abielu sünnitajaid alla 18 a.), 20—24 a. vanuseid mitte abielus olevaid emasid oli 39,2⁰/₀ (abielus 21,2⁰/₀) 25—29 aastaseid—25,5⁰/₀, 30—40 aastaseid—22,9⁰/₀ ja üle 40 a.—4,1⁰/₀.

Linnades tuleb 55,8⁰/₀ kuni 30 a. vanuste emade kohta, kuna maal 50,5⁰/₀ emasid samavanused on.

Isade vanuse järele näeme, et kõige suurem on isade protsent (25,3) 30 kuni 35 a. vahel, mis linnades tõuseb kuni 29,3-ni ja maal langeb 24,3-ni. Järgmine isade rühm suurendab veel enam seda vahet linna ja maa vahel: linnades on selleks noorem rühm 25—29 a. (22,8⁰/₀), maal aga vanem 35—39 a. rühm (20,9⁰/₀). Isade arv üle 50 a. vanuses maal 6⁰/₀ (linnades kõigest 2,7⁰/₀) suur on.

Ühes sellega iseloomustavad andmed mõlemate vanemate vanus-vahekordi järgmiselt: ühevanuste vanemate sünnitatud on 27,2⁰/₀, kõigest 1922 a. sünnitatud lastest; abieludest, kus isa keskmiselt 5 a. vanem emast,—35,7⁰/₀, 10 a. vanem—18,9⁰/₀ ja üle 10 a. 11⁰/₀; kokku lapsi, kus isa emast vanem,—65,6⁰/₀. Abieludest aga, kus ema vanem isast, on sünnitatud kõigest 7,2⁰/₀ laste arvust (nende hulgas 0,8⁰/₀ emadest kes 5—10 aastani vanemad isast).

Vanemad abielus olnud aja järele. 14.468 sünnitusjuhtumisel (abielus sünnituste kohta) oli vanemate abielusolemise kestus 1922 a. registreerimise ajani järgmine: ühe aasta abielus olemise ajal sündis 13,1⁰/₀ kõiki lapsi, selle hulgas esimese kuue abielukuu kestes 5,8⁰/₀ ja 0,5⁰/₀ enne abiellumist. 1—2 aasta vanuste abielude sünnituste arv on 17,4⁰/₀, 2—3 a. abieludest—10,4⁰/₀, 3—5 a.—14⁰/₀; tähendab, kuni 5 a. abieluaastates sündis 54,9⁰/₀ kõigest lastest. Pikema, üle 5 a., kestusega abieludest langeb sünnituste arv järgmises alanevas protsendimääras: 5—10 a. van. abieludest 18⁰/₀, 10—15 a. vanustest natuke vähem, nimelt 16,1⁰/₀, 15—20 a. vanustest kaks kord vähem—nimelt 7,8⁰/₀ ja 20—25 a. vanustest—0,4⁰/₀.

Linnades kasvab nooremate abielude protsendimäär, maal aga vastuoksa. Nii oli linnas kuni 5 a. kestusega abieludes 61⁰/₀ sündimisi kõigest linnas sündimistest, maal aga 53⁰/₀; ja vastupidi—pikema kestusega abielude sünnitamine on linnas väiksem kui maal, näituseks üle 20 a. kestusega abielude sünnituste arv maal 3,6⁰/₀ kõigest maal sünnitamistest; linnades aga kõigest 1,3⁰/₀.

Vanemate rahvus. 17.672 abielus sünnituste kohta ja 1.401 väljaspool abielu sünnituste kohta olevate individuaal-kaartide järele kujuneb vanemate rahvus järgmiselt. Igast 1000 sünnitusest oli 1922 a. juhtumisi, kus mõlemad vanemad eestlased—853, mõlemad venelased—89, sakslased—8, rootslased—6, lätlased—2, juudid—2 ja muud—2. Ülejäänud 98 juhtumist 1000-st oli 18 korral isa eestlane ja ema muulane, ja 16 korral—ema eestlane, isa muulane.

Mitteabielus sünnitanud emade rahvus kujuneb järgmisena: eestlasi—90,8⁰/₀, vene-lasi—5,9⁰/₀, sakslasi—0,5⁰/₀, rootslasi—0,6⁰/₀, lätlasi—0,6⁰/₀ ja muid 1,2⁰/₀; teadmata rahvusest—0,4⁰/₀

Vanemate usk. Usu järele jagunevad laste vanemad järgmiselt: 1000 sündimise kohta mõlemad ev.-lutherlased—736 sündimisjuhtumisel, ap.-õigeusulised—183, katoliiklased—1, teised ristiusulised—8, juudiusulised—2; ülejäänud 70 juhtumisel 1000-st sündimisest olid vanemad erinevat usku. Mitteabielus sünnitanud emad jagunevad uskude järele: luterlasi—77,8⁰/₀, ap.-õigeusklikka—21,3⁰/₀, katoliiklasi—0,9⁰/₀, teisi ristiusulisi—0,2⁰/₀, juudiusulisi—0,1⁰/₀, teadmata—0,3⁰/₀.

(Järgneb).

V. Schmidt.

Tab. 1. SÜNDIVUS, SUREVUS JA ABIELUVUS LINNADES JA MAAKONDADES 1921 ja 1922 a.
 Naissances, décès et mariages par villes et arrondissements en 1921 et 1922.

	Registreeritud sünninuid Naissances						Registreeritud surmuid Décès						Sündinute ülekaal Excédent des naissances						Registreeritud Matiages enregistrés	
	1921 a.			1922 a.			1921 a.			1922 a.			1921 a.			1922 a.			1921 a.	1922 a.
	M.	N.	Total	M.	N.	Total	M.	N.	Total	M.	N.	Total	M.	N.	Total	M.	N.	Total	Kokku	Kokku
LINNAD — VILLES	2782	2698	5480	2934	2742	5676	2288	2118	4406	2591	2413	5004	494	580	1074	343	329	672	3622	3421
Tallinn	1078	1060	2138	1166	1058	2224	811	686	1497	985	887	1872	267	374	641	183	171	354	1696	1690
Tartu	586	561	1147	577	561	1138	438	471	909	500	540	1040	128	128	256	77	21	98	689	647
Narva	227	217	444	200	206	406	164	129	293	186	180	366	63	88	151	14	76	90	247	192
Pärnu	133	178	311	206	213	419	197	185	382	202	206	408	—	4	—	4	7	11	238	233
Viljandi	142	133	275	152	122	274	172	181	353	184	168	352	30	48	78	32	46	78	168	165
Valga	121	121	242	121	128	249	97	89	186	112	103	215	24	32	56	9	25	34	139	112
Rakvere	133	148	281	147	126	273	132	135	267	145	135	280	—	13	24	9	9	7	158	173
Võru	60	42	102	43	38	81	66	43	109	49	39	88	6	1	7	6	1	7	74	54
Haapsalu	44	36	80	56	46	102	44	47	91	41	32	73	—	—	—	—	—	—	44	32
Kuressaare	65	64	129	67	55	122	55	61	116	53	55	108	10	3	13	14	—	14	67	51
Paide	54	58	112	43	55	98	64	58	122	59	47	106	—	—	—	—	—	—	46	54
Petseri	64	69	133	144	125	269	26	23	49	67	58	125	38	46	84	77	67	144	49	74
Baltiski	15	11	26	12	9	21	12	10	22	10	13	23	3	1	4	2	4	—	7	4
MAAKONNAD — ARRONDISSE- MENTS	8838	8364	17262	8542	8119	16661	6866	6377	13243	7401	6500	13901	2032	1987	4019	1141	1619	2760	7097	6223
Viru	1323	1194	2517	1248	1175	2423	1027	855	1882	1075	876	1651	296	339	635	173	299	472	1108	913
Järva	489	443	932	458	426	884	359	322	711	404	365	769	100	121	221	54	71	125	380	345
Harju	852	854	1706	899	874	1773	798	674	1472	843	708	1546	54	180	234	56	171	227	653	638
Lääne	756	769	1525	764	695	1459	705	751	1456	716	691	1407	51	18	69	48	4	52	675	576
Saare	667	580	1247	608	609	1217	524	526	1050	478	465	943	143	54	197	180	144	274	392	372
Pärnu	726	706	1432	720	697	1417	606	609	1215	694	547	1241	120	97	217	26	150	176	742	674
Viljandi	527	503	1030	580	494	1074	547	485	1032	619	547	1166	—	18	—	39	53	92	564	515
Tartu	1183	1103	2286	1149	1161	2310	962	884	1846	1061	968	2029	221	219	440	88	193	281	1020	843
Valga	518	351	869	335	306	641	228	255	483	261	266	547	90	96	186	54	40	94	330	247
Võru	953	809	1762	845	790	1635	624	612	1236	669	593	1262	329	197	526	176	197	373	729	636
Petseri	1104	1052	2156	936	882	1818	436	404	860	561	479	1040	648	648	1296	375	408	778	503	464
Üldse — Total	11680	11062	22742	11476	10861	22337	9154	8495	17649	9992	8913	18905	2526	2567	5093	1484	1948	3432	10719	9644

Tab. 2. SÜNDIVUS, SUREVUS JA ABIELLUVUS 1921 JA 1922 a.
(LINNADE, MAAKONDADE JA ÜKSIKUTE KOGUDUSTE JÄRELE).

Naissances, décès et mariages en 1921 et 1922.

	Registreeritud sündinuid <i>Naissances enregistrées</i>						Registreeritud surnuid <i>Décès enregistrés</i>						Registree- ritud laulatusi <i>Mariages enregistrés</i>	
	1921 a.			1922 a.			1921 a.			1922 a.			1921 a.	1922 a.
	M. H.	N. F.	Kokku Total	M. H.	N. F.	Kokku Total	M. H.	N. F.	Kokku Total	M. H.	N. F.	Kokku Total	1921 a.	1922 a.
LINNAD — VILLES														
TALLINN	1078	1060	2138	1166	1058	2224	811	686	1497	983	887	1870	1696	1630
Kodanl. registreeritud— <i>Enregistrement civil</i>	16	27	43	30	29	59	1	—	1	6	5	11	102	106
Usuliste ühingute poolt registr.														
Ev.-Luth. usu k.— <i>Enreg. par les établissements confession. de paroiss. luthér.</i>	910	862	1772	940	860	1800	685	577	1262	820	760	1580	1377	1314
Neist: — <i>Dont:</i>														
Jaani I kog.	70	80	150	90	79	169	113	79	192	120	110	230	112	94
" II "	105	92	197	90	85	175	76	78	154	90	82	172	129	126
" III "	112	117	229	96	100	196	68	47	115	77	81	158	132	162
Kaarli I kog.	225	185	410	205	197	402	114	96	210	146	132	278	342	275
" II "	142	143	285	166	133	299	80	64	144	120	88	208	199	216
" III "	54	58	112	79	64	143	61	41	102	63	56	119	97	121
Pühavaimu,	95	89	184	117	111	228	74	79	153	99	93	192	164	170
Pauluse "	31	29	60	36	24	60	15	11	26	22	12	34	24	35
Toom "	12	6	18	8	9	17	14	16	30	11	16	27	14	21
St.-Olai "	25	29	54	31	28	59	27	36	63	30	40	70	46	38
Nikolai "	28	30	58	17	19	36	34	28	62	33	38	71	51	40
Mihkli Rootsi kog.	11	4	15	5	11	16	9	2	11	9	12	21	17	16
Ap.-õig. usu k.— <i>Enreg. par paroiss. orthodox.</i>	128	132	260	156	145	301	109	93	202	129	104	233	178	184
Neist: — <i>Dont:</i>														
Al. Nevski kog.	17	17	34	15	14	29	4	3	7	2	—	2	22	20
Iss. Muutmise kog.	34	37	71	48	54	102	16	18	34	26	21	47	63	81
Kaasani kog.	9	10	19	14	15	29	4	1	5	3	6	9	25	24
Kopli "	12	11	23	21	13	34	2	1	3	2	3	5	14	7
Nikolai "	20	20	40	26	22	48	3	2	5	5	8	13	18	22
Pühtitsa "	8	7	15	13	8	21	—	—	—	3	2	5	4	6
Simeoni "	8	9	17	4	11	15	1	—	1	3	—	3	16	9
Surnuala "	20	21	41	15	8	23	79	68	147	85	64	149	16	15
Katoliku kog.— <i>Enreg. par paroiss. catholig.</i>	6	11	17	7	2	9	8	7	15	15	4	19	8	8

	Registreeritud sündinuid <i>Naissances enregistrées</i>						Registreeritud surnuid <i>Décès enregistrés</i>						Registree- ritud laulatusi <i>Mariages enregistrés</i>	
	1921 a.			1922 a.			1921 a.			1922 a.			1921 a.	1922 a.
	M. H.	N. F.	Kokku Total	M. H.	N. F.	Kokku Total	M. H.	N. F.	Kokku Total	M. H.	N. F.	Kokku Total	1921 a.	1922 a.
Muud ristiusul. (baptist., advent., metod. ja priiusul.)— <i>Enreg. par autres confessions chrét.</i>	6	6	12	16	14	30	3	3	6	5	9	14	11	4
Juudi kog.— <i>Enreg. par paroisse israélite</i> . . .	12	22	34	17	8	25	5	6	11	8	5	13	20	14
TARTU	586	561	1147	577	561	1138	458	471	929	500	540	1040	689	647
Ev.-Luth. usu kog. — <i>Enreg. par paroisses luthérien.</i>	523	498	1016	501	491	992	390	409	808	455	469	924	603	560
Neist: — <i>Dont:</i>														
Jaani kog.	9	14	23	19	12	31	27	46	73	28	41	69	28	11
Maarja „	133	130	263	131	118	249	111	113	224	131	130	261	126	122
Pauluse „	189	175	364	190	153	343	119	108	227	162	142	304	207	189
Peetri I.,	54	45	99	54	52	106	55	59	114	56	66	122	47	36
„ II,	125	117	242	101	139	240	81	67	148	72	75	147	187	185
Ülikooli Eesti piht. k. . .	2	2	4	4	7	11	1	2	3	3	—	3	—	10
„ Saksa „ „	9	10	19	2	10	12	5	14	19	3	15	18	8	7
Ap.-õig. usu k.— <i>Enreg. par paroiss. orthodox.</i>	42	43	85	55	56	111	50	41	91	37	42	79	66	54
Neist: — <i>Dont:</i>														
Aleksandri kog.	8	6	14	10	11	21	12	5	17	8	6	14	17	8
Jüri „	15	16	31	21	22	43	23	16	39	21	21	42	35	29
Uspenski „	19	21	40	24	23	47	15	20	35	8	15	23	14	17
Katoliku kog.— <i>Enreg. par paroiss. catholig.</i>	7	9	16	3	8	11	5	2	7	2	3	5	9	11
Muud ristiusul. (baptist., advent.)— <i>Enreg. par autres confess. chrét.</i>	3	7	10	6	2	8	1	10	11	3	13	16	3	6
Juudi kog.— <i>Enreg. par paroisse israélite</i> . . .	11	9	20	12	4	16	3	9	12	3	13	16	8	16
NARVA	227	217	444	260	206	466	164	129	293	186	130	316	247	192
Ev.-Luth. usu kog. — <i>Enreg. par paroisses luthérien.</i>	116	121	237	116	112	228	107	75	182	119	83	202	146	110
Neist: — <i>Dont:</i>														
Jaani kog.	6	6	12	4	8	12	10	14	24	7	6	13	9	7
Peetri „	98	110	208	97	91	188	96	60	156	100	68	168	137	101
Soome-Rootsi kog.	12	5	17	15	13	28	1	1	2	12	9	21	—	2

	Registreeritud sündinuid <i>Naissances enregistrées</i>						Registreeritud surnuid <i>Décès enregistrés</i>						Registree- ritud laulatusi <i>Marriages enregistrés</i>	
	1921 a.			1922 a.			1921 a.			1922 a.			1921 a.	1922 a.
	M. H.	N. F.	Kokku Total	M. H.	N. F.	Kokku Total	M. H.	N. F.	Kokku Total	M. H.	N. F.	Kokku Total		
Ap.-õig. usu k.— <i>Enreg. par paroiss. orthodox.</i>	111	96	207	84	94	178	57	54	111	67	47	114	101	82
Neist: — <i>Dont:</i>														
Iss. Muutmise kog.	22	21	43	19	13	32	12	14	26	14	8	22	16	7
Jum. E. uinumise „	31	26	57	14	27	41	9	8	17	14	10	24	21	20
Kreenholmi „	35	22	57	31	36	67	24	13	37	21	9	30	22	26
Püha Kolmainu „	20	22	42	11	10	21	7	12	19	9	6	15	25	11
Vladimiri „	3	5	8	9	8	17	5	7	12	9	14	23	17	18
Snamenski „														
	A n d m e d p u u d u v a d													
PÄRNU	193	178	371	206	213	419	197	185	382	202	206	408	238	233
Ev. Luth. usu kog. — <i>Enreg. par paroisses luthérien.</i>	137	120	257	148	147	295	151	139	290	142	155	297	157	172
Neist: — <i>Dont:</i>														
Elisabeti kog.	128	107	235	136	136	272	137	119	256	128	136	264	146	162
St. Nikolai „	9	13	22	12	11	23	14	20	34	14	19	33	11	10
Ap.-õig. usu k.— <i>Enreg. par paroiss. orthodox.</i>	50	52	102	51	60	111	38	43	81	55	46	101	74	56
Neist: — <i>Dont:</i>														
Ekaterina kog.	11	9	20	4	9	13	7	4	11	7	6	13	9	13
Iss. Muutmise kog.	39	43	82	47	51	98	31	39	70	43	40	83	65	43
Muud ristiusul. k. (bap- tist., adventistid) — <i>Enreg. par autres con- fessions chrét.</i>	3	3	6	2	4	6	4	3	7	1	1	2	6	—
Juudikog. — <i>Enreg. par paroisse israélite</i>	3	3	6	5	2	7	4	—	4	4	4	8	1	5
VILJANDI	142	133	275	152	122	274	172	181	353	184	168	352	168	165
Ev. Luth. usu kog. — <i>Enreg. par paroisses luthérien.</i>	132	114	246	146	112	258	156	170	326	167	164	331	153	145
Neist: — <i>Dont:</i>														
Jaani kog.	13	18	31	30	13	43	30	29	59	39	35	74	24	23
Pauluse „	119	96	215	116	99	215	126	141	267	128	129	257	129	122
Ap.-õig. usu kog. — <i>Enreg. par paroisses orthodoxes</i>	10	19	29	6	10	16	16	11	27	17	4	21	15	20

	Registreeritud sündinuid <i>Naissances enregistrées</i>						Registreeritud surnuid <i>Décès enregistrés</i>						Registree- ritud laulatusi <i>Marriages enregistrés</i>	
	1921 a.			1922 a.			1921 a.			1922 a.			1921 a.	1922 a.
	M. H.	N. F.	Kokku Total	M. H.	N. F.	Kokku Total	M. H.	N. F.	Kokku Total	M. H.	N. F.	Kokku Total	1921 a.	1922 a.
HAAPSALU	44	36	80	56	46	102	44	47	91	41	32	73	44	32
Ev.-Luth. usu kog. — <i>Enreg. par paroisses luthérien.</i>														
Besti ja Saksa	23	29	52	40	34	74	29	36	65	32	26	58	32	25
Ap.-õig. usu k.— <i>Enreg. par paroiss. orthodox.</i>	19	7	26	16	11	27	13	7	20	9	5	14	11	7
Muud ristiusul. k. (bap- tist., metod.)— <i>Enreg. par autres confessi- ons chrét.</i>	2	—	2	—	1	1	2	4	6	—	1	1	1	—
KURESSAARE	65	64	129	67	55	122	55	61	116	53	55	108	67	51
Ev.-Luth. usu kog. — <i>Enreg. par paroisses luthérien.</i>	37	21	58	32	25	57	25	33	58	24	27	51	39	27
Ap.-õig. usu k.— <i>Enreg. par paroiss. orthodox.</i>	21	40	61	29	26	55	29	25	54	28	25	53	25	24
St. Nikolai														
Muud ristiusul. (advent., metodist., pris.) — <i>Enreg. par autres confessions chrét.</i>	7	3	10	6	4	10	1	3	4	1	3	4	3	—
PAIDE	54	58	112	43	55	98	64	58	122	59	47	106	46	54
Ev.-Luth. usu kog. — <i>Enreg. par paroisses luthérien.</i>	38	51	89	41	43	84	53	48	101	53	45	98	42	46
Paide kog.	26	38	64	30	35	65	46	37	83	44	33	77	34	35
Anna „	12	13	25	11	8	19	7	11	18	9	12	21	8	11
Ap.-õig. usu k.— <i>Enreg. par paroiss. orthodox.</i>	16	7	23	2	12	14	11	10	21	6	2	8	4	8
PETSERI	64	69	133	144	125	269	26	23	49	67	58	125	49	74
Ap.-õig. usu k.— <i>Enreg. par paroiss. orthodox.</i>														
40 kannataja kog. . . .	64	69	133	144	125	269	26	23	49	67	58	125	49	74
BALTISKI	15	11	26	12	9	21	12	10	22	10	13	23	7	4
Ev.-Luth. usu kog. — <i>Enreg. par paroiss- ses luthérien.</i>	11	5	16	11	8	19	7	7	14	10	12	22	5	2
Ap.-õig. usu k.— <i>Enreg. par paroisses ortho- doxes</i>	4	6	10	1	1	2	5	3	8	—	1	1	2	2

	Registreeritud sündinuid <i>Naissances enregistrées</i>						Registreeritud surnuid <i>Décès enregistrés</i>						Registree- ritud laulatusi <i>Mariages enregistrés</i>	
	1921 a.			1922 a.			1921 a.			1922 a.			1921 a.	1922 a.
	M. H.	N. F.	Kokku <i>Total</i>	M. H.	N. F.	Kokku <i>Total</i>	M. H.	N. F.	Kokku <i>Total</i>	M. H.	N. F.	Kokku <i>Total</i>		
HARJU	852	854	1706	899	874	1773	798	674	1472	873	703	1546	653	638
Ev.-Luth. usu kog. — <i>Enreg. par paroisses luthérien.</i>	888	885	1668	877	847	1724	776	653	1429	820	681	1501	640	625
Neist: — <i>Dont:</i>														
Hageri kog.	91	81	172	88	80	168	56	58	114	70	51	121	63	39
Harju-Jaani kog.	56	44	100	63	54	117	56	34	90	38	49	87	27	26
" -Madise "	23	19	42	17	15	32	25	21	46	18	18	36	21	13
Juuru "	51	55	106	55	60	115	54	56	110	54	53	107	46	54
Jõeleftme "	53	55	108	52	54	106	49	25	74	48	39	87	25	31
Jüri "	34	47	81	49	47	96	53	52	105	57	44	101	41	47
Keila "	77	85	162	96	101	197	114	79	193	117	81	198	67	57
Kose "	126	104	230	107	110	217	103	82	185	113	86	199	76	85
Kuusalu "	117	133	250	114	112	226	103	87	190	105	94	199	91	82
Nissi "	48	52	100	56	53	109	42	41	83	45	38	83	35	32
Nõmme "	—	—	—	18	16	34	—	—	—	3	2	5	—	1
Rapla "	115	104	219	116	105	221	83	84	167	107	101	208	101	106
Risti "	42	56	98	46	40	86	38	34	72	45	25	70	47	52
Ap.-õig. usu kog. <i>Enreg. par paroiss. orthodox.</i>	14	12	26	14	19	33	14	15	29	16	10	26	8	11
Neist: — <i>Dont:</i>														
Angerja kog.	7	5	12	4	5	9	4	3	7	2	5	7	2	4
Aruküla "	2	2	4	5	5	10	6	6	12	5	2	7	3	4
Juuru "	4	5	9	5	7	12	4	6	10	7	2	9	3	3
Nõmme "	—	—	—	—	—	—	—	—	—	—	—	—	—	—
Risti "	1	—	1	—	2	2	—	—	—	2	1	3	—	—
Muud ristiusul kog. (baptist.)— <i>Enreg. par autres confes. chrét.</i>	5	7	12	8	8	16	8	6	14	7	12	19	5	9
LÄÄNE	756	769	1525	764	695	1459	705	751	1456	716	691	1407	675	576
Ev.-Luth. usu kog. — <i>Enreg. par paroiss. luthérien.</i>	682	670	1352	669	604	1273	616	654	1270	634	617	1251	606	505
Neist: — <i>Dont:</i>														
Emmaste kog.	41	52	93	33	40	73	28	26	54	34	30	64	16	23
Hanila "	13	11	24	7	9	16	7	11	18	9	10	19	11	1
Karuse "	19	21	40	23	23	46	23	21	44	21	28	49	27	17
Keina "	40	40	80	42	37	79	20	21	41	35	28	63	46	27
Kirbla "	15	16	31	16	14	30	14	17	31	26	27	53	19	21
Kullamaa, ü. abik.	73	80	153	59	62	121	71	97	168	73	93	166	57	55
Lihula kog.	6	6	12	9	12	21	11	10	21	12	16	28	11	10
Lääne-Nigula kog.	61	61	122	54	45	99	64	56	120	54	40	94	47	41
Martna "	25	30	55	27	23	50	26	27	53	28	32	60	16	18
Mihkli "	32	23	55	31	21	52	33	27	60	39	29	68	43	33
Märjamaa "	57	65	122	69	56	125	67	72	139	65	52	117	51	46
Noarootsi "	57	46	103	46	47	93	31	36	67	25	37	62	50	27
Pühalepa ühes. abik.	61	51	112	47	43	90	37	39	76	45	39	84	47	38
Reigi kog.	41	22	63	37	27	64	27	23	50	31	30	61	25	21
Ridala "	43	49	92	56	39	95	44	36	80	34	26	60	44	37
Varbla "	32	29	61	30	23	53	36	43	79	34	32	66	32	22
Vigala "	35	41	76	57	52	109	64	70	134	47	41	88	45	50
Vormsi "	31	27	58	26	31	57	13	22	35	22	27	49	19	18

	Registreeritud sündinuid <i>Naissances enregistrées</i>						Registreeritud surnuid <i>Décès enregistrés</i>						Registree- ritud laulatusi <i>Mariages enregistrés</i>	
	1921 a.			1922 a.			1921 a.			1922 a.			1921 a.	1922 a.
	M. H.	N. F.	Kokku Total	M. H.	N. F.	Kokku Total	M. H.	N. F.	Kokku Total	M. H.	N. F.	Kokku Total	1921 a.	1922 a.
Ap-õig. usu k.— <i>Enreg. par paroiss. orthodox.</i>	63	88	151	80	78	158	75	83	158	70	52	122	59	66
Neist: — <i>Dont:</i>														
Emmaste kog.	8	9	17	3	4	7	1	4	5	5	1	6	4	4
Kullamaa "	—	1	1	1	2	3	—	—	—	1	—	1	—	1
Kõrgesaare "	4	11	15	12	13	25	7	6	13	4	8	12	6	8
Lihula "	11	8	19	15	14	29	13	9	22	8	6	14	18	12
Mäemõisa "	—	3	3	2	1	3	3	3	6	3	—	3	—	1
Märjamaa "	8	7	15	5	7	12	12	5	17	4	4	8	2	7
Paadremaa "	8	11	19	6	12	18	7	14	21	8	7	15	7	9
Pühalepa "	13	21	34	12	11	23	7	20	27	10	11	21	9	9
Uue-Virtsu kog.	5	8	13	9	6	15	10	6	16	10	1	11	3	4
Velise "	3	5	8	8	5	13	5	9	14	6	8	14	5	1
Vormsi "	1	1	2	—	—	—	3	1	4	1	1	2	1	—
Väike-Lähtru "	2	3	5	7	3	10	7	6	13	10	5	15	4	10
Muud ristiusul. kog. (bapt. priiusul.) <i>Enreg. par autres confessions chrét.</i>	11	11	22	15	13	28	14	14	28	12	22	34	10	5
SAARE.	667	580	1247	608	609	1217	524	526	1050	478	465	943	393	372
Ev-Luth. usu kog. — <i>Enreg. par paroisses luthérien</i>	409	359	768	366	396	762	313	329	642	304	311	615	229	211
Neist: — <i>Dont:</i>														
Anseküla kog.	33	33	66	30	32	62	34	28	62	21	26	47	13	16
Jaani "	6	5	11	2	2	4	2	6	8	2	4	6	3	2
Jamaja "	48	50	98	38	61	99	18	48	66	34	37	71	11	9
Kaarma "	32	35	67	36	37	73	35	36	71	27	39	66	27	13
Karja "	27	22	49	25	27	52	21	15	36	25	19	44	18	16
Kihelkonna "	108	76	184	109	89	198	73	70	143	73	57	130	66	61
Kärla "	26	24	50	22	26	48	29	15	44	29	15	44	6	5
Muhu "	17	19	36	10	10	20	13	16	31	16	9	25	12	12
Mustjala "	32	27	59	26	34	60	21	16	37	25	32	57	21	25
Põide "	12	7	19	12	14	26	15	12	27	8	15	23	4	7
Püha "	23	28	51	27	25	52	18	31	49	16	27	43	22	14
Ruhnu "	2	1	3	1	3	4	—	4	4	2	4	6	2	2
Valjala "	43	32	75	28	36	64	32	32	64	26	27	53	24	29
Ap-õig. usu kog. — <i>Enreg. par paroisses orthodoxes</i>	256	218	474	239	212	451	211	197	408	174	153	327	164	156
Neist: — <i>Dont:</i>														
Laimjala kog.	20	18	38	14	11	25	24	18	42	15	15	30	11	8
Leisi "	10	16	26	10	15	25	7	9	16	8	5	13	11	13
Levala "	5	9	14	11	6	17	10	17	27	5	7	12	8	8
Lümmada "	5	5	10	3	6	9	4	4	8	3	4	7	1	1
Metsküla "	4	3	7	8	5	13	2	3	5	7	6	13	1	—
Muhu-Hellamaa kog.	39	28	67	36	30	66	26	22	48	19	26	45	23	25
" -Rinsi "	33	35	68	25	31	56	25	23	48	18	21	39	19	19
Mustjala kog.	16	12	28	16	6	22	10	9	19	6	8	14	12	10
Mõnnuste "	16	11	27	10	15	25	11	3	14	5	2	7	11	8
Piila "	21	13	34	26	12	38	13	17	30	15	7	22	9	9
Pärsama "	14	16	30	18	13	31	14	12	26	19	8	27	11	6

	Registreeritud sündinuid <i>Naissances enregistrées</i>						Registreeritud surnuid <i>Décès enregistrés</i>						Registree- ritud laulatusi <i>Mariages enregistrés</i>	
	1921 a.			1922 a.			1921 a.			1922 a.			1921 a.	1922 a.
	M. H.	N. F.	Kokku Total	M. H.	N. F.	Kokku Total	M. H.	N. F.	Kokku Total	M. H.	N. F.	Kokku Total	1921 a.	1922 a.
Reomäe kog.	15	8	23	16	9	25	15	11	26	4	7	11	12	4
Torgu "	7	3	10	9	7	16	5	—	5	6	6	12	1	3
Tornimäe "	15	12	27	11	21	32	25	23	48	25	19	44	16	18
Türimetsa „	5	6	11	4	6	10	5	5	10	5	2	7	1	1
Õõriku "	31	23	54	22	19	41	15	21	36	14	10	24	17	23
Muud ristiusul.kog.(Bap- tist. priiusul.)— <i>Enreg. par. autres confes- sions chrét.</i>	2	3	5	3	1	4	—	—	—	—	1	1	—	5
PÄRNU.	726	706	1432	720	697	1417	606	609	1215	694	547	1241	742	674
Ev.-Luth. usu kog. — <i>Enreg. par paroisses luthérien</i>	468	456	924	489	468	957	414	392	806	464	367	831	473	470
Neist: — <i>Dont:</i>														
Audru kog.	24	23	47	23	18	41	28	21	49	27	14	41	27	24
Halliste "	88	81	169	93	77	170	80	75	155	108	85	193	95	89
Häädemeeste kog.	23	33	56	43	32	75	26	28	54	26	26	52	29	27
Jakobi "	33	44	77	45	43	88	36	43	79	46	40	86	45	46
Karksi "	29	29	58	25	32	57	36	24	60	25	28	53	24	27
Saarde "	118	84	202	96	111	207	76	75	151	78	56	134	93	85
Sindi "	13	7	20	18	18	36	9	12	21	12	11	23	15	16
Tori "	47	51	98	54	53	107	46	42	88	45	36	81	59	46
Tõstamaa "	12	4	16	13	11	24	10	8	18	11	7	18	11	9
Vändra ühes abik:	81	100	181	79	73	152	67	64	131	86	64	150	75	101
Ap.-õig. usu k.— <i>Enreg. par paroiss. orthodox.</i>	258	250	508	231	229	460	192	217	409	230	180	410	269	204
Neist: — <i>Dont:</i>														
Häädemeeste kog.	35	44	79	35	43	78	35	34	69	26	22	48	51	23
Jakobi-Uduvere „	15	10	25	16	15	31	12	11	23	13	9	22	15	17
Jõõpre "	8	9	17	5	6	11	3	7	10	9	7	16	7	4
Kalli-Mihkli "	19	5	24	11	8	19	13	5	18	7	7	14	11	9
Karksi kog.	17	18	35	18	16	34	15	16	31	21	16	37	31	18
Kastna "	8	4	12	4	6	10	2	8	10	5	6	11	7	4
Kergu "	6	7	13	12	6	18	6	7	13	10	7	17	8	8
Kihnu "	15	15	30	13	7	20	8	7	15	8	9	17	3	6
Killingi "	20	19	39	9	15	24	12	5	17	16	5	21	17	11
Laiksaare kog.	9	17	26	11	14	25	10	8	18	6	9	15	1	10
Lelle "	11	13	24	13	13	26	11	9	20	12	12	24	28	13
Mõisaküla "	—	—	—	1	—	1	—	—	—	—	—	—	—	—
Penoja "	5	4	9	7	1	8	5	5	10	3	5	13	2	2
Pootsi-Kõpu „	10	9	19	8	12	20	7	20	27	12	11	23	12	13
Sindi "	6	5	11	8	4	12	5	11	16	9	6	15	6	4
Surju "	4	10	14	7	6	13	1	4	5	5	5	10	1	4
Tahkuranna kog.	18	27	45	14	25	39	14	16	30	13	10	23	19	15
Tori "	16	10	26	6	8	14	7	5	12	8	2	10	9	13
Tõhela-Murro „	11	5	16	7	5	12	8	6	14	7	3	10	12	7
Tõstamaa-Seli „	6	5	11	7	7	14	6	12	18	14	7	21	10	8
Uruste "	10	11	21	15	6	21	10	17	27	14	18	32	14	13
Vändra "	9	3	12	4	6	10	2	4	6	7	4	11	5	2

	Registreeritud sündinuid <i>Naissances enregistrées</i>						Registreeritud surnuid <i>Décès enregistrés</i>						Registree- ritud laulatusi <i>Mariages enregistrés</i>	
	1921 a.			1922 a.			1921 a.			1922 a.			1921 a.	1922 a.
	M. H.	N. F.	Kokku <i>Total</i>	M. H.	N. F.	Kokku <i>Total</i>	M. H.	N. F.	Kokku <i>Total</i>	M. H.	N. F.	Kokku <i>Total</i>	1921 a.	1922 a.
VILJANDI	527	503	1030	580	494	1074	547	485	1032	619	547	1166	564	515
Ev.-Luth. usu kog. — <i>Enreg. par paroisses luthérien</i>	463	450	913	504	429	933	478	417	895	529	480	1009	477	449
Neist: — <i>Dont:</i>														
Kolga-Jaani kog.	31	31	62	31	29	60	29	30	59	40	43	83	36	25
Kõpu "	40	30	70	32	30	62	33	43	76	50	36	86	32	26
Paistu "	53	51	104	47	46	93	59	64	123	66	50	116	46	43
Pillistvere "	84	99	183	86	67	153	77	70	147	77	75	152	75	80
Põltsamaa "	97	97	194	122	113	235	87	84	171	118	114	232	121	100
Suure-Jaani "	85	82	167	106	81	187	100	63	163	103	97	200	94	95
Tarvastu "	70	57	127	80	63	143	93	63	156	75	65	140	73	80
Ap.-õig. usu k.— <i>Enreg. par paroiss. orthodox.</i>	64	52	116	76	64	140	69	67	136	90	67	157	87	66
Neist: — <i>Dont:</i>														
Arusaare kog.	13	13	26	13	9	22	16	11	27	19	7	26	15	17
Kaansoo "	4	4	8	2	1	3	2	3	5	3	3	6	1	1
Kikevere "	3	1	4	1	6	7	3	1	4	4	3	7	5	—
Kolga-Jaani kog.	13	15	28	17	14	31	9	15	24	16	11	27	23	12
Põltsamaa "	10	10	20	13	15	28	16	9	25	13	13	26	19	9
Suislepi "	2	1	3	—	3	3	2	—	2	1	1	2	—	—
Suure-Jaani "	10	3	13	11	7	18	9	11	20	19	17	36	13	14
Tuhalaane "	6	3	9	11	5	16	9	15	24	9	4	13	7	7
Tännasilma "	3	2	5	3	4	7	3	2	5	6	8	14	4	6
Muud ristius. kog. (Bap- tistid, adventist.) — <i>Enreg. par paroisses confessions chret.</i>	—	1	1	—	1	1	—	1	1	—	—	—	—	—
TARTU	1183	1103	2286	1149	1161	2310	962	884	1846	1061	968	2029	1020	843
Neist: — <i>Dont:</i>														
Ev.-Luth. usu kog. — <i>Enreg. par paroisses luthérien</i>	1037	965	2002	997	1020	2017	852	778	1630	961	864	1825	922	776
Avinurme kog.	40	34	74	37	34	71	24	19	43	31	25	56	27	31
Kambja "	102	80	182	90	86	176	76	57	133	89	70	159	58	56
Kodavere ü. abik.	96	95	191	119	87	206	95	86	181	91	85	176	87	75
Kursi kog.	38	34	72	27	45	72	30	25	55	37	36	73	30	26
Laiuse "	85	88	173	73	69	142	72	60	132	72	65	137	67	52
Lohusu "	43	41	84	42	40	82	31	28	59	34	17	51	31	16
Maarja-Magdal. kog.	71	69	140	62	80	142	59	49	108	64	67	131	65	37
Nõo kog.	60	62	122	70	45	115	52	36	88	49	41	90	54	44
Otepää kog.	85	73	158	75	73	148	84	81	165	88	84	172	84	63
Palamuse "	36	38	74	35	52	87	32	43	75	43	37	80	40	37
Puhja "	37	33	70	36	47	83	28	22	50	37	38	75	52	52
Rannu "	25	28	53	32	23	55	30	21	51	29	24	53	19	31

	Registreeritud sündinuid <i>Naissances enregistrées</i>						Registreeritud surnuid <i>Décès enregistrés</i>						Registree- ritud laulatusi <i>Marriages enregistrés</i>	
	1921 a.			1922 a.			1921 a.			1922 a.				
	M. H.	N. F.	Kokku <i>Total</i>	M. H.	N. F.	Kokku <i>Total</i>	M. H.	N. F.	Kokku <i>Total</i>	M. H.	N. F.	Kokku <i>Total</i>	1921 a.	1922 a.
Rõngu "	38	43	81	33	54	87	36	49	85	50	45	95	56	41
Torma "	105	95	200	110	117	227	82	75	157	100	85	185	103	84
Võnnu "	120	103	223	115	128	243	84	86	170	105	106	211	110	96
Äksi "	56	49	105	41	40	81	37	41	78	42	39	81	39	32
Ap.-õig. usu k.— <i>Enreg. par. parois. orthodox.</i>	87	84	171	109	100	209	86	79	165	80	71	151	64	53
Neist: — <i>Dont:</i>														
Ilmjärve kog.	7	9	16	9	12	21	9	20	29	9	11	20	11	10
Kaarepera "	1	2	3	3	4	7	3	—	3	—	2	2	1	—
Kastolatsi "	—	1	1	2	—	2	3	3	6	—	1	7	1	1
Kavilda "	1	5	6	1	2	3	1	4	5	4	3	7	1	3
Laiuse "	7	10	17	13	11	24	11	7	18	8	8	16	9	4
Lohusu "	7	9	16	11	12	23	4	5	9	4	1	5	6	11
Mustvee "	33	18	51	30	22	52	27	10	37	13	14	27	12	10
Nina "	8	17	25	20	17	37	10	10	20	18	15	33	5	3
Nõo "	2	—	2	2	—	2	3	2	5	4	2	6	1	1
Piirisaare "														
Prangli "	5	3	8	1	2	3	3	3	6	5	4	9	—	—
Rannu "	4	3	7	3	4	7	5	3	8	4	4	8	6	—
Rõngu "	6	1	7	5	2	7	3	5	8	4	3	7	5	5
Saaremõisa "	6	4	10	5	9	14	2	2	4	4	2	6	2	—
Saduküla "	—	2	2	4	3	7	2	5	7	3	1	4	4	3
Võnnu-Kärssa kog.	—	—	—	—	—	—	—	—	—	—	—	—	—	—
Muud ristius. kog. (bap- tist., priiusul, vanaus.) <i>Enreg. par autres confessions chret.</i>	59	54	113	43	41	84	24	27	51	20	33	53	34	14
VALGA	318	351	669	335	306	641	228	255	483	281	266	547	330	247
Ev.-Luth. usu kog. — <i>Enreg. par paroisses luthérien</i>	257	294	551	287	256	543	189	198	387	236	214	450	271	193
Neist: — <i>Dont:</i>														
Hargla kog.	46	50	96	56	37	93	28	34	62	40	37	77	50	32
Helme-Taagepera kog. .	127	121	248	142	135	277	103	99	202	113	110	223	130	94
Karola "	28	28	56	33	31	64	21	25	46	29	16	45	35	29
Sangaste-Laatre " . . .	56	95	151	56	53	109	37	40	77	54	51	105	56	38
Ap.-õig. usu k.— <i>Enreg. par parois. orthodox.</i>	61	57	118	48	50	98	39	57	96	45	52	97	59	54
Neist: — <i>Dont:</i>														
Helme kog.	3	3	6	4	2	6	4	4	8	6	3	9	3	3
Karula "	14	7	21	12	8	20	14	10	24	11	7	18	22	16
Laanemetsa kog.	7	14	21	10	9	19	6	16	22	6	11	17	6	8
Laatre "	22	19	41	15	20	35	13	14	27	15	20	35	17	16
Priipalu "	15	14	29	7	11	18	2	13	15	7	11	18	11	11

	Registreeritud sündinuid <i>Naissances enregistrées</i>						Registreeritud surnuid <i>Décès enregistrés</i>						Registree- ritud laulatusi <i>Mariages enregistrés</i>	
	1921 a.			1922 a.			1921 a.			1922 a.			1921 a.	1922 a.
	M. H.	N. F.	Kokku Total	M. H.	N. F.	Kokku Total	M. H.	N. F.	Kokku Total	M. H.	N. F.	Kokku Total	1921 a.	1922 a.
VÖRU	953	809	1762	845	790	1635	624	612	1236	669	593	1262	729	636
Ev.-Luth. usu kog. — <i>Enreg. par paroisses luthérien.</i>	911	777	1688	803	755	1558	583	573	1156	638	559	1197	680	590
Neist: — <i>Dont:</i>														
Kanapää kog.	106	77	183	55	77	132	67	58	125	71	58	129	64	72
Põlva "	186	146	332	206	169	375	143	131	274	153	118	271	167	151
Räpina "	118	95	213	128	91	219	73	78	151	96	67	163	112	81
Rõuge "	227	196	423	167	169	336	125	159	284	138	159	297	88	104
Urvaste "	100	86	186	80	72	152	85	51	136	86	62	148	75	67
Vastseliina kog.	174	177	351	167	177	344	90	96	186	94	95	189	174	115
Ap.-õig. usu k.— <i>Enreg. par paroiss. orthodox.</i>	42	32	74	42	35	77	41	39	80	31	34	65	49	46
Neist: — <i>Dont:</i>														
Antsla kog.	12	9	21	15	13	28	11	11	22	7	7	14	11	11
Kaika "	6	1	7	1	4	5	1	2	3	4	1	5	3	7
Kähri "	2	4	6	3	4	7	3	3	6	1	2	3	3	1
Mõniste-Ritsiku kog.	11	7	18	10	7	17	12	10	22	6	10	16	16	11
Plaani kog.	1	1	2	1	1	2	1	—	1	2	—	2	3	2
Räpina "	9	8	17	10	4	14	12	11	23	8	12	20	13	14
Timmo "	1	2	3	2	2	4	1	2	3	3	2	5	—	—
PETSERI	1104	1052	2156	936	882	1818	456	404	860	561	479	1040	503	464
Ap.-õig. usu k.— <i>Enreg. par paroiss. orthodox.</i>	1104	1052	2156	936	882	1818	456	404	860	561	479	1040	503	464
Neist: — <i>Dont:</i>														
Irboska J.-Ema kog.	45	41	86	41	41	82	26	23	49	18	19	37	21	27
" Nikolai "	103	124	227	97	97	194	45	49	94	63	54	117	66	48
Kolpino kog.	37	36	73	44	29	73	20	13	33	24	22	46	17	18
Kulje "	68	49	117	45	34	79	20	17	37	34	22	56	10	25
Lisje "	41	38	79	43	47	90	9	19	28	14	13	27	17	9
Malski "	62	44	106	39	41	80	14	15	29	16	11	27	26	15
Obinitsa "	38	42	80	33	42	75	14	11	25	16	29	45	11	14
Panikovitshi Eesti kog.	15	9	24	53	41	94	3	2	5	27	12	39	7	24
" Vene "	133	104	237	54	59	113	30	39	69	22	13	35	47	20
Petschki kog.	60	73	133	75	52	127	33	45	78	40	38	78	53	37
Salesje "	48	61	109	41	43	84	19	15	34	37	30	67	26	30
Satserina "	97	105	202	95	77	172	29	31	60	49	50	99	36	42
Senno "	93	92	185	72	77	149	59	35	94	51	50	101	36	38
Shtshemeritsi kog.	139	103	242	79	86	165	68	36	104	65	45	110	62	43
Tailovi kog.	49	63	112	45	38	83	20	15	45	33	33	66	14	26
Verska "	73	68	141	80	78	158	32	39	71	52	38	90	44	48

Tab. 3. 1922 a. üksikutel kuudel sündinud lapsed soo ja
 Naissances en 1922 d'après le sexe et lieu de

1) légitimes 2) illégitimes 3) trouvés	Jaanuar Janvier			Veebruar Février			Märts Mars			Aprill Avril			Mai Mai			Juuni Juin		
	M. H.	N. F.	Kokku Total	M. H.	N. F.	Kokku Total	M. H.	N. F.	Kokku Total	M. H.	N. F.	Kokku Total	M. H.	N. F.	Kokku Total	M. H.	N. F.	Kokku Total
LINNAD—VILLES																		
TALLINN	101	74	175	107	83	190	94	83	177	101	90	191	85	74	159	72	66	138
(abielus sünd. 1)	92	69	161	96	80	176	82	79	161	88	83	171	78	70	148	65	60	125
{v. abielu " 2)	9	4	13	11	3	14	12	4	16	13	7	20	7	4	11	7	6	13
(leitud 3)	—	1	1	—	—	—	—	—	—	—	—	—	—	—	—	—	—	—
TARTU	43	50	93	30	36	66	38	33	71	40	36	76	41	35	76	42	30	72
(abielus sünd. 1)	43	48	91	28	31	59	37	32	69	37	32	69	38	34	72	36	25	61
{v. abielu " 2)	—	2	2	2	5	7	1	1	2	3	4	7	3	1	4	6	4	10
(leitud 3)	—	—	—	—	—	—	—	—	—	—	—	—	—	—	—	—	1	1
NARVA	34	19	53	19	26	45	25	19	44	17	21	38	22	29	51	18	18	36
(abielus sünd. 1)	31	14	45	18	23	41	22	16	38	15	21	36	19	28	47	17	17	34
{v. abielu " 2)	3	4	7	1	3	4	3	3	6	2	—	2	3	1	4	1	1	2
(leitud 3)	—	1	1	—	—	—	—	—	—	—	—	—	—	—	—	—	—	—
PÄRNU	17	13	30	9	17	26	17	15	32	10	13	23	7	12	19	13	26	39
(abielus sünd. 1)	16	12	28	9	16	25	17	15	32	9	12	21	7	9	16	12	23	35
{v. abielu " 2)	1	1	2	—	1	1	—	—	—	1	1	2	—	3	3	1	2	3
(leitud 3)	—	—	—	—	—	—	—	—	—	—	—	—	—	—	—	—	1	1
VILJANDI	5	4	9	6	9	15	9	6	15	5	1	6	4	5	9	4	5	9
(abielus sünd. 1)	5	4	9	6	8	14	9	4	13	5	1	6	4	5	9	4	4	8
{v. abielu " 2)	—	—	—	—	1	1	—	2	2	—	—	—	—	—	—	—	1	1
VALGA	6	15	21	6	11	17	17	8	25	11	8	19	8	8	16	6	10	16
(abielus sünd. 1)	6	13	19	5	9	14	15	7	22	10	8	18	7	7	14	6	9	15
{v. abielu " 2)	—	2	2	1	2	3	2	1	3	1	—	1	1	1	2	—	1	1
RAKVERE	4	3	7	5	5	10	5	4	9	8	6	14	8	4	12	4	3	7
(abielus sünd. 1)	4	3	7	4	4	8	5	3	8	8	4	12	7	4	11	4	2	6
{v. abielu " 2)	—	—	—	1	1	2	—	1	1	—	2	2	1	—	1	—	1	1
VÕRU	3	5	8	3	3	6	2	4	6	5	5	10	5	4	9	5	7	12
(abielus sünd. 1)	3	4	7	3	3	6	2	4	6	5	5	10	4	4	8	4	6	10
{v. abielu " 2)	—	1	1	—	—	—	—	—	—	—	—	—	1	—	1	1	1	2
KURESSAARE	—	1	1	1	2	3	—	—	—	—	1	1	1	2	3	—	1	1
(abielus sünd. 1)	—	1	1	1	1	2	—	—	—	—	1	1	1	2	3	—	1	1
{v. abielu " 2)	—	—	—	—	1	1	—	—	—	—	—	—	—	—	—	—	—	—
HAAPSALU	5	3	8	3	1	4	2	5	7	3	2	5	—	3	3	5	6	11
(abielus sünd. 1)	5	3	8	3	1	4	2	4	6	3	2	5	—	3	—	5	6	11
{v. abielu " 2)	—	—	—	—	—	—	—	1	1	—	—	—	—	—	—	—	—	—
PAIDE	3	1	4	—	3	3	3	4	7	4	3	7	1	1	2	—	2	2
(abielus sünd. 1)	3	—	3	—	3	3	3	4	7	4	2	6	—	1	1	—	2	2
{v. abielu " 2)	—	1	1	—	—	—	—	—	—	—	1	1	1	—	1	—	—	—
BALTISKI	—	—	—	—	4	4	1	—	1	2	—	2	—	1	1	—	1	1
(abielus sünd. 1)	—	—	—	—	4	4	1	—	1	2	—	2	—	1	1	—	1	1
{v. abielu " 2)	—	—	—	—	—	—	—	—	—	—	—	—	—	—	—	—	—	—
PETSERI	—	2	2	2	—	2	1	4	5	—	—	—	—	1	1	1	—	1
(abielus sünd. 1)	—	2	2	2	—	2	1	3	4	—	—	—	—	—	—	1	—	1
{v. abielu " 2)	—	—	—	—	—	—	—	1	1	—	—	—	—	—	—	—	—	—
Kokku linnades — Total par villes.	221	190	411	191	200	391	214	185	399	206	186	392	182	179	361	170	175	345
(abielus sünd. 1)	208	173	381	175	183	358	196	171	367	186	171	357	165	165	330	154	156	310
{v. abielu " 2)	13	15	28	16	17	33	18	14	32	20	15	35	17	14	31	16	17	33
(leitud 3)	—	2	2	—	—	—	—	—	—	—	—	—	—	—	—	2	—	2

Tab. 5 KAKSIKUTE JA KOLMIKUTE SÜNDIMISED 1922 a.
Accouchements multiples.

	Mitmikute sünnitamisearv <i>Cas des accouchements multiples</i>					Laste arv <i>Nombre des enfants nés</i>														
	kaksikud <i>doubles</i>		tüdrukud <i>filles</i>	kolmikud <i>triples</i>	Kokku <i>Total</i>	Elussündinud <i>Nés vivants</i>				Surnutsündinud <i>Morts - nés</i>				K O K K U <i>T O T A L</i>						
	2 poissi <i>garçons</i>	1 poiss 1 tüdr. <i>garç. fille</i>				poiss. <i>garçons</i>	tüdr. <i>filles</i>	v. p. ab. <i>illégit.</i>	poiss. <i>garçons</i>	tüdr. <i>filles</i>	v. p. ab. <i>illégit.</i>	poiss. <i>garçons</i>	tüdr. <i>filles</i>	v. p. ab. <i>illégit.</i>	abielus <i>légitimes</i>			v. p. abielu <i>illégitimes</i>		
			poiss. <i>garçons</i>	tüdr. <i>filles</i>	Kokku <i>Total</i>										poiss. <i>garçons</i>	tüdr. <i>filles</i>	Kokku <i>Total</i>	Üldarv <i>Grand total</i>		
Tallinn	10	10	4	—	24	25	16	2	—	3	2	—	—	28	18	46	2	—	2	48
Tartu	3	2	7	—	12	8	13	—	—	—	3	—	—	8	16	24	—	—	—	24
Teised linnad— <i>Autres villes</i>	7	8	10	—	25	22	26	—	—	—	2	—	—	22	28	50	—	—	—	50
Kokku linnades <i>Total par villes</i>	20	20	21	—	61	55	55	2	—	3	7	—	—	58	62	120	2	—	2	122
Viru mkd.	9	16	10	—	35	30	32	2	—	2	4	—	—	32	36	68	2	—	2	70
Järva „	3	9	6	1	19	15	17	—	2	1	2	1	1	16	19	35	1	3	4	39
Harju „	5	6	16	1	28	14	35	1	—	2	4	—	1	16	39	55	1	1	2	57
Lääne „	6	9	9	—	24	17	17	1	4	3	3	—	3	20	20	40	1	7	8	48
Saare „	3	8	2	—	13	10	10	2	—	2	2	—	—	12	12	24	2	—	2	26
Pärnu „	9	7	3	—	19	22	10	—	—	3	3	—	—	25	13	38	—	—	—	38
Viljandi „	8	6	10	—	24	15	20	5	4	2	1	—	1	17	21	38	5	5	10	48
Tartu „	6	15	14	—	35	27	40	—	—	—	3	—	—	27	43	70	—	—	—	70
Valga „	4	4	1	1	10	13	5	—	—	2	1	—	—	15	6	21	—	—	—	21
Võru „	6	12	11	1	30	21	26	—	4	6	4	—	—	27	30	57	—	4	4	61
Petseri „	7	12	3	—	22	26	18	—	—	—	—	—	—	26	18	44	—	—	—	44
Kokku maakondades— <i>Total par arrondissement.</i>	66	104	85	4	259	210	230	11	14	23	27	1	6	233	257	490	12	20	32	522
Kokku linnades ja maakondades— <i>Total par villes et arrondissement.</i>	86	124	106	4	320	265	285	13	14	26	34	1	6	291	319	610	14	20	34	644

Isa vanadus Âge du père	E		M		A		V		A		N		A		D		U		S		
	alla 18 a. au-dessous de 18 a.			18 a.			19 a.			20—24 a.			25—29 a.			30—34 a.					
	M. H.	N. F.	Kokku Total	M. H.	N. F.	Kokku Total	M. H.	N. F.	Kokku Total	M. H.	N. F.	Kokku Total	M. H.	N. F.	Kokku Total	M. H.	N. F.	Kokku Total	M. H.	N. F.	Kokku Total
LINNAD—VILLES																					
19 a.	—	1	1	—	—	—	—	—	—	—	—	—	—	—	—	—	—	—	—	—	—
20—24 a.	3	1	4	8	4	12	5	9	14	74	60	134	29	36	65	6	5	11	—	—	—
25—29 a.	1	1	2	4	2	6	9	9	18	160	157	317	175	156	331	39	31	70	—	—	—
30—34 a.	—	—	—	1	1	2	5	3	8	104	77	181	208	195	403	137	163	300	—	—	—
35—39 a.	—	1	1	—	—	—	—	—	—	32	30	62	83	71	154	150	114	264	—	—	—
40—44 a.	—	—	—	1	—	1	1	—	1	6	7	13	24	30	54	58	58	116	—	—	—
45—49 a.	—	—	—	—	—	—	—	—	—	3	6	9	13	4	17	32	18	50	—	—	—
50—54 a.	—	—	—	—	—	—	—	—	—	—	1	1	1	1	2	3	3	6	—	—	—
55—59 a.	—	—	—	—	—	—	—	—	—	1	—	1	1	2	3	3	—	3	—	—	—
60—64 a.	—	—	—	—	—	—	—	—	—	—	—	—	—	—	—	—	—	—	—	—	—
Märkim.—Nonindiq. V.-p. ab.—Illégitim. Leitud—Trouwés . . .	6	4	10	1	3	4	5	4	9	56	47	103	39	31	70	23	24	47	—	—	—
Kokku—Total	10	8	18	15	10	25	25	25	50	440	390	830	577	531	1108	452	429	881	—	—	—
MAAKON.-ARROND.																					
Alla-jusq. 18 a.	—	—	—	—	—	—	—	—	—	—	—	—	—	—	—	—	—	—	—	—	—
19 a.	—	—	—	—	1	1	—	1	1	2	4	6	3	2	5	1	—	1	—	—	—
20—24 a.	5	2	7	8	3	11	22	12	34	213	201	414	81	75	156	19	16	35	—	—	—
25—29 a.	1	5	6	10	9	19	28	28	56	467	450	917	463	453	916	117	93	210	—	—	—
30—34 a.	—	—	—	2	5	7	11	15	26	291	276	567	643	532	1175	397	400	797	—	—	—
35—39 a.	—	1	1	1	—	1	4	2	6	103	98	201	312	270	582	481	441	922	—	—	—
40—44 a.	—	—	—	1	1	2	—	3	3	36	33	69	91	114	205	262	238	500	—	—	—
45—49 a.	—	—	—	—	—	—	—	—	—	13	15	28	62	39	101	102	104	206	—	—	—
50—54 a.	—	—	—	—	—	—	—	1	1	7	2	9	13	18	31	48	40	88	—	—	—
55—59 a.	—	—	—	—	—	—	—	—	—	2	1	3	6	7	13	10	12	22	—	—	—
60—64 a.	—	—	—	—	—	—	—	—	—	—	—	—	2	2	4	2	8	10	—	—	—
65—69 a.	—	—	—	—	—	—	—	—	—	—	—	—	—	—	—	1	—	1	—	—	—
70—74 a.	—	—	—	—	—	—	—	—	—	—	—	—	1	1	2	—	—	—	—	—	—
75—79 a.	—	—	—	—	—	—	—	—	—	—	—	—	—	—	—	—	—	—	—	—	—
Märkim.—Nonindiq. V.-p. ab.—Illégitim. Leitud—Trouwés . . .	7	4	11	12	9	21	22	19	41	186	165	351	104	122	226	72	56	128	—	—	—
Kokku—Total	13	12	25	34	28	62	87	83	170	1328	1262	2590	1800	1654	3454	1521	1415	2936	—	—	—
K. linnad ja mkd.— Villes et arrondis.																					
Alla-jusq. 18 a.	—	—	—	—	—	—	—	—	—	—	—	—	—	—	—	—	—	—	—	—	—
19 a.	—	1	1	—	1	1	—	1	1	2	4	6	3	2	5	1	—	1	—	—	—
20—24 a.	8	3	11	16	7	23	27	21	48	287	261	548	110	111	221	25	21	46	—	—	—
25—29 a.	2	6	8	14	11	25	37	37	74	627	607	1234	638	609	1247	156	124	280	—	—	—
30—34 a.	—	—	—	3	6	9	16	13	34	395	353	748	851	727	1578	534	563	1097	—	—	—
35—39 a.	—	2	2	1	—	1	4	2	6	135	128	263	395	341	736	631	555	1186	—	—	—
40—44 a.	—	—	—	2	1	3	1	3	4	42	40	82	115	144	259	320	296	616	—	—	—
45—49 a.	—	—	—	—	—	—	—	—	—	16	21	37	75	43	118	134	122	256	—	—	—
50—54 a.	—	—	—	—	—	—	—	1	1	7	3	10	14	19	33	51	51	102	—	—	—
55—59 a.	—	—	—	—	—	—	—	—	—	3	1	4	7	9	16	13	12	25	—	—	—
60—64 a.	—	—	—	—	—	—	—	—	—	—	—	—	2	2	4	2	8	10	—	—	—
65—69 a.	—	—	—	—	—	—	—	—	—	—	—	—	—	—	—	1	—	1	—	—	—
70—74 a.	—	—	—	—	—	—	—	—	—	—	—	—	1	1	2	—	—	—	—	—	—
75—79 a.	—	—	—	—	—	—	—	—	—	—	—	—	—	—	—	—	—	—	—	—	—
Märkim.—Nonindiq. V.-p. ab.—Illégitimes Leitud—Trouwés . . .	13	8	21	13	12	25	27	23	50	242	212	454	143	153	296	95	80	175	—	—	—
Kokku—Total	23	20	43	49	38	87	112	108	220	1768	1652	3420	2377	2185	4562	1973	1844	3817	—	—	—

ISA JA EMA VANADUSE JÄRELE.
d'après l'âge des parents.

A			G			E			D			E			L			A			M			E			R			E		
35-39 a.			40-44 a.			45-49 a.			50-54 a.			55-59 a.			Märkimata Non indiqué			ÜLDSE TOTAL														
M. H.	N. F.	Kokku Total	M. H.	N. F.	Kokku Total	M. H.	N. F.	Kokku Total	M. H.	N. F.	Kokku Total	M. H.	N. F.	Kokku Total	M. H.	N. F.	Kokku Total	M. H.	N. F.	Kokku Total	M. H.	N. F.	Kokku Total	M. H.	N. F.	Kokku Total	M. H.	N. F.	Kokku Total			
—	—	—	—	—	—	—	—	—	—	—	—	—	—	—	—	—	—	—	—	—	—	—	—	—	—	—	—	—	—	—	—	—
—	1	1	1	—	1	—	—	—	—	—	—	—	—	—	—	—	—	4	1	5	130	117	247	—	—	—	—	—	—	—	—	—
12	7	19	—	—	—	—	—	—	—	—	—	—	—	—	4	14	18	404	377	781	—	—	—	—	—	—	—	—	—	—	—	—
29	41	70	1	4	5	1	1	2	—	—	—	—	—	—	17	14	31	503	499	1002	—	—	—	—	—	—	—	—	—	—	—	—
89	74	163	7	15	22	2	2	4	—	—	—	—	—	—	9	5	14	370	312	682	—	—	—	—	—	—	—	—	—	—	—	—
62	70	132	42	30	72	3	1	4	—	—	—	—	—	—	6	1	7	203	197	400	—	—	—	—	—	—	—	—	—	—	—	—
40	38	78	21	30	51	2	3	5	—	—	—	—	—	—	3	4	7	114	103	217	—	—	—	—	—	—	—	—	—	—	—	—
13	18	31	4	14	18	2	1	3	—	—	—	—	—	—	4	—	4	27	46	73	—	—	—	—	—	—	—	—	—	—	—	—
4	2	6	2	1	3	1	—	—	—	—	—	—	—	—	—	—	—	—	—	—	—	—	—	—	—	—	—	—	—	—	—	—
1	2	3	1	—	1	—	—	—	—	—	—	—	—	—	—	—	—	—	—	—	—	—	—	—	—	—	—	—	—	—	—	—
—	1	1	1	—	1	—	—	—	—	—	—	—	—	—	—	—	—	—	—	—	—	—	—	—	—	—	—	—	—	—	—	—
12	12	24	5	5	10	—	—	—	—	—	—	—	—	—	190	219	409	200	234	434	—	—	—	—	—	—	—	—	—	—	—	—
—	—	—	—	—	—	—	—	—	—	—	—	—	—	—	33	24	57	180	155	335	—	—	—	—	—	—	—	—	—	—	—	—
—	—	—	—	—	—	—	—	—	—	—	—	—	—	—	—	6	6	—	6	6	—	—	—	—	—	—	—	—	—	—	—	—
262	266	528	85	99	184	9	10	19	—	—	—	—	—	—	270	288	558	2145	2056	4201	—	—	—	—	—	—	—	—	—	—	—	—
—	—	—	—	—	—	—	—	—	—	—	—	—	—	—	—	—	—	—	—	—	—	—	—	—	—	—	—	—	—	—	—	—
—	—	—	—	—	—	—	—	—	—	—	—	—	—	—	—	—	—	—	—	—	—	—	—	—	—	—	—	—	—	—	—	—
5	4	9	—	1	1	—	—	—	—	—	—	—	—	—	15	7	22	368	321	689	—	—	—	—	—	—	—	—	—	—	—	—
21	17	38	7	3	10	—	1	1	—	—	—	—	—	—	24	29	53	1138	1088	2226	—	—	—	—	—	—	—	—	—	—	—	—
103	89	192	11	6	17	1	2	3	—	—	—	—	—	—	33	41	74	1492	1366	2858	—	—	—	—	—	—	—	—	—	—	—	—
298	281	579	53	49	102	2	1	3	—	—	—	—	—	—	42	23	65	1296	1166	2462	—	—	—	—	—	—	—	—	—	—	—	—
349	338	687	116	157	273	6	10	16	—	—	—	—	—	—	26	21	47	887	915	1802	—	—	—	—	—	—	—	—	—	—	—	—
179	157	336	140	156	296	26	34	60	—	—	—	—	—	—	12	9	21	534	514	1048	—	—	—	—	—	—	—	—	—	—	—	—
75	56	131	84	62	146	19	8	27	2	1	3	—	—	—	5	3	8	253	191	444	—	—	—	—	—	—	—	—	—	—	—	—
30	14	44	33	23	56	8	9	17	—	—	—	—	—	—	1	1	2	90	69	159	—	—	—	—	—	—	—	—	—	—	—	—
11	14	25	7	8	15	6	3	9	1	—	—	—	—	—	—	—	—	30	35	65	—	—	—	—	—	—	—	—	—	—	—	—
2	3	5	2	2	4	1	—	—	—	—	—	—	—	—	—	—	—	6	6	12	—	—	—	—	—	—	—	—	—	—	—	—
—	—	—	—	—	—	—	—	—	—	—	—	—	—	—	—	—	—	—	—	—	—	—	—	—	—	—	—	—	—	—	—	—
1	1	1	—	—	—	1	—	—	—	—	—	—	—	—	—	—	—	—	—	—	—	—	—	—	—	—	—	—	—	—	—	—
4	10	14	2	7	9	1	1	1	—	—	—	—	—	—	1007	958	1965	1048	1016	2064	—	—	—	—	—	—	—	—	—	—	—	—
81	35	66	16	18	34	1	2	3	—	—	—	—	—	—	93	92	185	544	522	1066	—	—	—	—	—	—	—	—	—	—	—	—
—	—	—	—	—	—	—	—	—	—	—	—	—	—	—	—	—	—	—	—	—	—	—	—	—	—	—	—	—	—	—	—	—
1109	1019	2128	471	492	963	71	71	142	3	1	4	1	2	3	1258	1187	2445	7696	7226	14922	—	—	—	—	—	—	—	—	—	—	—	—
—	—	—	—	—	—	—	—	—	—	—	—	—	—	—	—	—	—	—	—	—	—	—	—	—	—	—	—	—	—	—	—	—
—	—	—	—	—	—	—	—	—	—	—	—	—	—	—	—	—	—	—	—	—	—	—	—	—	—	—	—	—	—	—	—	—
5	5	10	1	1	2	—	—	—	—	—	—	—	—	—	19	8	27	498	438	936	—	—	—	—	—	—	—	—	—	—	—	—
33	24	57	7	3	10	—	1	1	—	—	—	—	—	—	28	43	71	1542	1465	3007	—	—	—	—	—	—	—	—	—	—	—	—
132	130	262	12	10	22	2	3	5	—	—	—	—	—	—	50	55	105	1995	1865	3860	—	—	—	—	—	—	—	—	—	—	—	—
387	355	742	60	64	124	2	3	5	—	—	—	—	—	—	51	28	79	1666	1478	3144	—	—	—	—	—	—	—	—	—	—	—	—
411	408	819	158	187	345	9	11	20	—	—	—	—	—	—	32	22	54	1090	1112	2202	—	—	—	—	—	—	—	—	—	—	—	—
219	195	414	161	186	347	28	37	65	—	—	—	—	—	—	15	13	28	648	617	1265	—	—	—	—	—	—	—	—	—	—	—	—
88	74	162	88	76	164	21	9	30	2	1	3	—	—	—	9	3	12	280	237	517	—	—	—	—	—	—	—	—	—	—	—	—
34	16	50	35	24	59	9	9	18	—	—	—	—	—	—	1	1	2	102	74	176	—	—	—	—	—	—	—	—	—	—	—	—
12	16	28	8	8	16	6	4	10	1	—	—	—	—	—	—	—	—	32	38	70	—	—	—	—	—	—	—	—	—	—	—	—
2	3	5	2	2	4	1	—	—	—	—	—	—	—	—	—	—	—	6	6	12	—	—	—	—	—	—	—	—	—	—	—	—
—	—	—	—	—	—	—	—	—	—	—	—	—	—	—	—	—	—	—	—	—	—	—	—	—	—	—	—	—	—	—	—	—
1	1	1	—	—	—	1	—	—	—	—	—	—	—	—	—	—	—	—	—	—	—	—	—	—	—	—	—	—	—	—	—	—
4	11	15	3	7	10	1	1	1	—	—	—	—	—	—	1197	1177	2374	1248	1250	2498	—	—	—	—	—	—	—	—	—	—	—	—
43	47	90	21	23	44	1	3	4	—	—	—	—	—	—	126	116	242	724	677	1401	—	—	—	—	—	—	—	—	—	—	—	—
—	—	—	—	—	—	—	—	—	—	—	—	—	—	—	—	—	—	—	—	—	—	—	—	—	—	—	—	—	—	—	—	—
1371	1285	2656	556	591	1147	80	81	161	3	1	4	1	2	3	1528	1475	3003	9841	9282	19123	—	—	—	—	—	—	—	—	—	—	—	—

Tab. 7. 1922 a. SÜNDINUD LASTE ARV SOO JA VANEMATE

Nombre des nouveau-nés d'après leur sexe et la

	Väljaspool abielu sündinud Illegitimes			Mahajäätud lapsed Enfants abandonnés			Enne laulatust sünd. Enfants nés avant le mariage			Vanemate abielusolemise aeg —											
										Kuni 1/2 a. abielu Jusqu'à six mois			1/2—1 a.			1—2 a.			2—3 a.		
	P. G.	T. F.	Kokku Total	P. G.	T. F.	Kokku Total	P. G.	T. F.	Kokku Total	P. G.	T. F.	Kokku Total	P. G.	T. F.	Kokku Total	P. G.	T. F.	Kokku Total	P. G.	T. F.	Kokku Total
Linnades—Par villes	180	155	335	6	6	12	6	5	11	109	98	207	108	117	225	288	262	550	197	184	381
Maakondades—Par arrondis.	544	522	1066	2	2	4	25	33	58	335	291	626	394	362	756	1008	965	1973	586	587	1173
Kokku linnades ja maakond. Par villes et arrondissem.	724	677	1401	8	8	16	31	38	69	444	389	833	502	479	981	1291	1227	2518	783	771	1554

Tab. 8. 1922 a. sündinud laste arv soo ja vanemate rahvuse järele. —

Isa rahvus Nationalité du père	Ema rahvus Nationalité de la mère			Eesti Estoniens			Vene Russes			Saksa Allemands			Rootsi Suédois		
	P. G.	T. F.	Kokku Total	P. G.	T. F.	Kokku Total	P. G.	T. F.	Kokku Total	P. G.	T. F.	Kokku Total	P. G.	T. F.	Kokku Total
LINNAD—VILLES															
Eesti —Estoniens	1590	1547	3137	62	50	112	7	8	15	4	2	6			
Vene —Russes.	31	35	66	87	93	180	—	2	2	—	—	—			
Saksa —Allemands	13	8	21	10	8	18	52	47	99	1	2	3			
Rootsi —Suédois	3	1	4	—	—	—	—	2	2	—	—	—			
Läti —Lettons	1	2	3	1	—	1	—	—	—	—	—	—			
Soome —Finlandais	2	5	7	2	—	2	—	—	—	—	—	—			
Poola —Polonais.	1	5	6	—	4	4	—	—	—	—	—	—			
Juudi —Juifs	1	—	1	—	—	—	—	—	—	—	—	—			
Muud —Autres.	5	—	5	—	—	—	4	—	4	—	—	1			
Märkimata—Non indiqués	2	4	6	1	2	3	—	—	—	—	—	—			
V. p. abielu—Illegitimes	158	135	293	16	14	30	—	1	1	—	—	—			
Leitud lapsed—Enfants trouvés	—	—	—	—	—	—	—	—	—	—	—	—			
Kokku—Total	1807	1742	3549	179	171	350	63	60	123	5	7	12			
MAAKONNAD—ARRONDISSEMENTS															
Eesti —Estoniens	6147	5769	11916	38	39	77	5	5	10	4	4	8			
Vene —Russes.	62	42	104	708	685	1393	3	—	3	—	—	—			
Saksa —Allemands	7	8	15	1	—	1	18	23	41	—	—	—			
Rootsi —Suédois	4	15	19	—	—	—	2	—	2	53	47	100			
Läti —Lettons	6	7	13	1	1	2	—	—	—	—	—	—			
Soome —Finlandais	2	5	7	4	—	4	—	—	—	—	—	—			
Poola —Polonais.	3	4	7	1	—	1	—	—	—	—	—	—			
Muud —Autres	2	1	3	1	—	1	—	—	—	—	—	—			
Märkimata—Non indiqués	4	—	4	1	—	1	—	—	—	—	—	—			
V. p. abielu—Illegitimes	501	478	979	28	25	53	3	3	6	4	5	9			
Leitud lapsed—Enfants trouvés	—	—	—	—	—	—	—	—	—	—	—	—			
Kokku—Total	6738	6329	13067	783	750	1533	31	31	62	61	56	117			
Kokku linnad ja maak.—Total par villes et arrondis.															
Eesti —Estoniens	7787	7316	15053	100	89	189	12	13	25	8	6	14			
Vene —Russes.	93	77	170	795	778	1573	3	2	5	—	—	—			
Saksa —Allemands	20	16	36	11	8	19	70	70	140	1	2	3			
Rootsi —Suédois	7	16	23	—	—	—	2	2	4	53	49	102			
Läti —Lettons	7	9	16	2	1	3	—	—	—	—	—	—			
Soome —Finlandais	4	10	14	6	—	6	—	—	—	—	—	—			
Poola —Polonais.	4	9	13	1	4	5	—	—	—	—	—	—			
Juudi —Juifs	1	—	1	—	—	—	—	—	—	—	—	—			
Muud —Autres.	7	1	8	1	—	1	4	—	4	—	—	1			
Märkimata—Non indiqués	6	4	10	2	2	4	—	—	—	—	—	—			
V. p. abielu—Illegitimes	659	613	1272	44	39	83	3	4	7	4	5	9			
Leitud lapsed—Enfants trouvés	—	—	—	—	—	—	—	—	—	—	—	—			
Kokku—Total	8545	8071	16616	962	921	1883	94	91	185	66	63	129			

ABIELUSOLEMISE AJA JÄRELE.

durée de mariage des parents, en 1922.

<i>Durée de mariage des parents</i>																					Märkimata <i>Non indiquée</i>			KOKKU TOTAL			
3—5 a.			5—10 a.			10—15 a.			15—20 a.			20—25 a.			25—30 a.			30—35 a.									
P. G.	T. F.	Kokku Total	P. G.	T. F.	Kokku Total	P. G.	T. F.	Kokku Total	P. G.	T. F.	Kokku Total	P. G.	T. F.	Kokku Total	P. G.	T. F.	Kokku Total	P. G.	T. F.	Kokku Total	P. G.	T. F.	Kokku Total	P. G.	T. F.	Kokku Total	
242	218	455	320	312	632	181	160	341	75	80	155	17	19	36	4	2	6	—	1	1	1	423	442	865	2145	2056	4201
818	756	1574	1015	952	1967	1035	959	1994	431	486	917	188	182	370	28	21	49	2	4	6	1237	1154	2391	7696	7226	14922	
1060	969	2029	1335	1264	2599	1216	1119	2335	556	566	1122	205	201	406	32	23	55	2	5	7	1660	1596	3256	9841	9282	19123	

Nombre des nouveau-nés par sexe d'après la nationalité des parents, en 1922.

Läti <i>Lettons</i>			Soome <i>Finlandais</i>			Poola <i>Polonais</i>			Juudi <i>Juifs</i>			Muud <i>Autres</i>			Märkimata <i>Non indiquée</i>			KOKKU TOTAL		
P. G.	T. F.	Kokku Total	P. G.	T. F.	Kokku Total	P. G.	T. F.	Kokku Total	P. G.	T. F.	Kokku Total	P. G.	T. F.	Kokku Total	P. G.	T. F.	Kokku Total	P. G.	T. F.	Kokku Total
6	5	11	5	3	8	6	2	8	—	1	1	3	2	5	1	2	3	1684	1622	3306
1	2	3	—	1	1	4	2	6	—	—	—	—	1	1	—	1	1	123	137	260
1	3	4	—	—	—	1	1	2	—	—	—	—	1	1	—	—	—	79	70	149
—	—	—	—	—	—	—	—	—	—	—	—	—	—	—	—	—	—	3	5	8
11	14	25	—	2	2	—	—	—	—	—	—	—	—	—	1	—	1	14	16	30
—	—	—	—	—	—	—	—	—	—	—	—	—	—	—	—	—	—	4	7	11
—	—	—	—	—	—	—	—	—	—	—	—	—	—	—	—	—	—	1	10	11
—	—	—	—	—	—	—	—	—	80	18	43	—	—	—	—	—	—	31	13	44
—	—	—	—	—	—	—	—	—	—	—	—	—	—	—	—	—	—	14	4	18
—	—	—	—	—	—	—	—	—	—	—	—	—	—	—	—	—	—	12	11	23
3	2	5	1	2	3	—	1	1	—	—	—	—	—	—	—	—	—	180	155	335
—	—	—	—	—	—	—	—	—	—	—	—	—	—	—	—	—	—	—	6	6
22	26	48	6	8	14	12	7	19	30	14	44	9	7	16	12	8	20	2145	2056	4201
18	4	22	2	4	6	5	—	5	—	—	—	—	3	3	2	—	2	6221	5828	12049
—	1	1	3	3	6	—	—	—	—	—	—	—	—	—	—	—	—	776	731	1507
—	—	—	—	—	—	—	—	—	—	—	—	1	1	2	—	—	—	27	32	59
7	2	9	—	—	—	—	—	—	—	—	—	—	—	—	—	—	—	59	62	121
—	—	—	8	7	15	—	—	—	—	—	—	—	—	—	—	—	—	15	11	26
—	—	—	—	—	—	—	—	—	—	—	—	—	—	—	—	—	—	14	12	26
—	—	—	—	—	—	—	—	—	—	—	—	—	—	—	—	—	—	6	6	12
—	—	—	—	—	—	—	—	—	—	—	—	—	—	—	—	—	—	11	8	19
1	2	3	—	—	—	—	—	—	—	—	—	—	—	—	—	—	—	8	8	16
—	—	—	—	—	—	—	—	—	—	—	—	—	—	—	—	—	—	23	12	35
—	—	—	—	—	—	—	—	—	—	—	—	—	—	—	—	—	—	544	522	1066
—	—	—	—	—	—	—	—	—	—	—	—	—	—	—	—	—	—	—	2	2
26	9	35	13	15	28	9	2	11	1	—	1	12	19	31	22	13	35	7696	7226	14922
24	9	33	7	7	14	11	2	13	—	1	1	3	5	8	3	2	5	7905	7450	15355
1	3	4	3	4	7	4	2	6	—	—	—	—	1	1	—	1	1	899	868	1767
1	3	4	—	—	—	1	1	2	—	—	—	1	2	3	—	—	—	106	102	208
—	—	—	—	—	—	—	—	—	—	—	—	—	—	—	—	—	—	62	67	129
18	16	34	—	—	—	—	—	—	—	—	—	—	—	—	—	—	—	29	27	56
—	—	—	8	9	17	—	—	—	—	—	—	—	—	—	—	—	—	18	19	37
—	—	—	—	—	—	—	—	—	—	—	—	—	—	—	—	—	—	7	16	23
—	—	—	—	—	—	—	—	—	30	18	43	—	—	—	—	—	—	31	13	44
—	—	—	—	—	—	—	—	—	—	—	—	—	—	—	—	—	—	25	12	37
—	—	—	—	—	—	—	—	—	—	—	—	—	—	—	—	—	—	8	8	16
—	—	—	—	—	—	—	—	—	—	—	—	—	—	—	—	—	—	1	1	2
4	4	8	1	3	4	1	1	2	—	—	—	1	3	4	26	14	40	35	23	58
—	—	—	—	—	—	—	—	—	—	—	—	—	—	—	—	—	—	724	677	1401
—	—	—	—	—	—	—	—	—	—	—	—	—	—	—	—	—	—	—	8	8
48	35	83	19	23	42	21	9	30	31	14	45	21	26	47	34	21	55	9841	9282	19123

Tab. 9. 1922 a. SÜNDINUD LASTE ARV SOO JA VANEMATE USU JÄRELE.
 NOMBRE DES NOUVEAU-NÉS PAR SEXE ET D'APRÈS LA CONFESSION DES PARENTS, EN 1922.

Isa usk Confession du père	E m a u s k — C o n f e s s i o n d e l a m è r e																
	Lutheri Luthérienne		Ap.-õig. Orthodoxe		R.-katol. Cathol.-lat.		Muud kristl. Autres confessions étrang.		Juudi Israélite		Muud Autres		Märkimata Non indiquées		Kokku Total		
	P.	F.	P.	F.	P.	F.	P.	F.	P.	F.	P.	F.	P.	F.	P.	F.	
LINNADES — Par villes	1506	1435	2941	107	106	213	5	3	10	6	3	9	1	1	1624	1550	3174
Lutheri	84	80	164	173	212	391	3	2	6	—	2	2	1	1	269	297	566
Ap.-õig.	2	6	8	—	2	—	4	—	8	—	—	—	—	—	6	12	18
R.-katol.	3	1	4	1	—	1	—	—	—	—	—	—	—	—	27	19	46
Muud kristl.	1	—	—	—	—	—	—	—	—	—	—	—	—	—	31	13	44
Juudi	3	3	6	—	—	—	—	—	—	—	—	—	—	5	8	12	
Märkimata	148	117	260	35	86	71	1	—	—	1	—	1	4	1	180	155	335
V.-p. abielu	—	—	—	—	—	—	—	—	—	—	—	—	—	—	—	—	—
Leitud lapsed — Enfants trouvés	—	—	—	—	—	—	—	—	—	—	—	—	—	—	—	—	6
Kokku—Total	1742	1642	3584	322	356	678	15	12	27	30	28	58	80	14	92145	2036	4301
MAAKONDADES — Par arrondis.	5190	4880	10070	173	160	333	3	6	6	9	6	15	—	—	5375	5049	10424
Lutheri	228	210	438	1433	1366	2849	1	2	1	2	4	6	—	—	1709	1580	3289
Ap.-õig.	3	4	7	—	1	—	3	—	6	—	—	—	—	—	7	8	15
R.-katol.	3	3	6	—	—	—	—	—	—	—	—	—	—	—	56	58	114
Muud kristl.	1	—	—	—	—	—	—	—	—	—	—	—	—	—	5	7	12
Märkimata	492	408	880	118	109	227	—	1	1	1	2	3	6	2	4	544	592
V.-p. abielu	—	—	—	—	—	—	—	—	—	—	—	—	—	—	—	—	—
Leitud lapsed — Enfants trouvés	—	—	—	—	—	—	—	—	—	—	—	—	—	—	—	—	2
Kokku—Total	5842	5505	11347	1775	1686	3411	7	7	14	65	68	138	1	—	147696	7226	14992
KOKKU LINNAD. JA MKD. — Total par villes et arron.	6936	6315	13011	280	266	546	8	8	16	15	9	24	—	—	16999	6599	18598
Lutheri	807	290	597	1662	1578	3240	6	1	7	2	6	8	1	—	21978	1877	3855
Ap.-õig.	5	10	15	—	3	—	7	—	14	—	—	—	—	—	13	20	33
R.-katol.	6	4	10	—	—	—	—	—	—	—	—	—	—	—	83	77	160
Muud kristl.	1	—	—	—	—	—	—	—	—	—	—	—	—	—	31	13	44
Juudi	4	3	7	—	—	—	—	—	—	—	—	—	—	—	15	13	24
Märkimata	565	525	1090	153	145	298	1	3	4	1	2	3	8	2	724	677	1401
V.-p. abielu	—	—	—	—	—	—	—	—	—	—	—	—	—	—	—	—	—
Leitud lapsed — Enfants trouvés	—	—	—	—	—	—	—	—	—	—	—	—	—	—	—	—	8
Kokku—Total	7584	7147	14731	2097	1992	4089	22	19	41	95	91	186	31	14	289841	19282	19123

TÄHTSAMATE PÕLLUKULTUURIDE SAAGI EELTEATED
1923 a.

*APERÇU SUR LE RENDEMENT DES PRINCIPALES
CULTURES AGRICOLES EN 1923.*

TÄHTSAMATE PÖLLUKULTUURIDE SAAGI EELTEATED 1923 a.

APERÇU SUR LE RENDEMENT DES PRINCIPALES CULTURES AGRICOLES EN 1923.

Talirukis 105,4^o/_o, oder 84,3^o/_o, kaer 96,9^o/_o, segavili 92,1^o/_o, kartul 99,3^o/_o ja lina seeme 95,2^o/_o, kiud 108^o/_o viimase kümne aasta keskmisest saagist.

Tänavuste viljade valmimine jäi väga hiljaks. Kuna harilikult septembri lõpuks suivilja koristamisega lõpule jõuti, seisis tänavu osa kaera ja segavilja põldudest sel ajal alles niitmata. See oli tingitud kõigepealt sellest, et kevadine liigvesi ei võimaldanud madalamatel maadel suivilja seemendamist õigel ajal lõpetada. Seemne idanemine ja oraste tõusmine jäi selle läbi hiljaks. Siis takistasid juuni kuu liig vihmarikkad ja normaalsest märksa jahedamad ilmad oraste normaalset kasvu. Sellele järgnesid juuli kuu normaalse temperatuuriga täiesti kuivad ilmad, mis kaks nädalat kestsid. Need ilmad olid soodsad rukki õitsemisele, kuid suivilja oraste kasvamise peale mõjus nende kuivus halvalt. Kõige rohkem said kannatada odra põllud. Juuli kuu teisel poolel algas jälle sadu. Suiviljade kõrrekasv paranes selle läbi jõudsasti, pealoomine ja teravalmimine edenes aga väga visalt. Põllumeeste poolt avaldati kartust, kas suiviljad tänavu üldse valmis saavad, sest viimasajud kestsid ühtesoodu edasi. Septembri kuul läksid ilmad siiski sedavõrd ilusaks, et vili suure hiljaksjäämisega valmis ja lõikus alata võis. Talviljad on pektud ja ka suiviljade koristamisega jõutakse lõpule. Praegu on juba võimalus kindlamalt katsuda ära määrata ka saagi suurust.

Allpool toome ülevaate meie tähtsamate viljade saakide kohta, mis kokku seatud põllumajandusliste korrespondentide teadete põhjal. Teated on veel esialgsed, sest saagid selguvad lõpulikult alles peale viljade peksmist, mis veel aega nõuab.

Rukis kasvas kõigi vihmasadude ja jahedate ilmade peale vaatamata kõrre poolst täiesti hea. Õitsemine oli juuli kuul, ilusate ilmadega, ja sündis korralikult. Rukki saak ühe hektari pealt oli keskmiselt 67,7 puuda (Riia vakamaa pealt 24,7 pd., Tallinna vakamaa pealt 12,3 pd.). See teeb viimase kümne aasta keskmisest saagist 105,4^o/_o, mille järele rukki saaki võib arvata keskmistest paremate hulka. Kõrrekasvu järele võis küll suuremat saaki oodata, kuid peksu juures selgus, et tera väljaand ei vasta kõrrele. Üksikute maakondade järele oli rukki väljaand mitmesugune, nagu seda järgnevast tabelist näha võib; nimelt kõige parem — Tartu, Järva, Viljandi ja Pärnu maakondades, keskmine — Viru, Valga, Harju ja Lääne maakondades, kõige halvem — Saare, Võru ja Petseri maakondades.

Tab. 1. Põllukultuuride saak puudades ühe hektari pealt.

Tab. 1. Rendement des cultures agricoles par 1 hectare.

M a a k o n d Arrondissement	Talurukis Seigle d'autom- ne	Oder Orge	Kaer Avoine	Segavili Mélange	Kartul Pommes de terre	L i n a - L i n	
						Seeme Semence	Kiud Filament
1. Viru	72,5	57,1	61,5	65,9	656,3	18,1	21,4
2. Järva	78,5	54,9	56,6	67,6	710,7	20,3	24,2
3. Harju	68,1	34,1	46,1	50,5	590,9	14,3	18,1
4. Lääne	68,1	35,7	41,2	52,7	584,9	17,6	16,5
5. Saare	60,1	43,1	45,9	51,6	454,7	16,8	12,6
6. Pärnu	77,2	41,5	48,9	51,4	592,9	19,2	21,4
7. Viljandi	78,4	52,4	53,0	62,3	593,1	20,9	22,2
8. Tartu	78,8	55,2	56,3	60,1	600,6	22,7	23,1
9. Valga	69,5	48,6	53,0	56,0	589,8	17,6	22,2
10. Võru	59,0	47,0	52,4	59,0	629,7	19,5	21,7
11. Petseri	53,0	49,7	57,4	61,8	528,1	16,8	18,1
Keskm. 1923 a.	67,7	47,9	53,8	58,6	619,8	19,7	22,9
Moyen. 1922 a.	56,7	66,1	55,2	72,0	580,0	21,2	24,0
1921 a.	73,3	66,5	67,5	74,7	726,1	20,9	17,8
1911-1920 a.	65,3	55,2	53,9	61,3	627,0	21,1	21,1
1901-1910 a.	58,5	55,7	47,3	—	578,6	19,8	22,6

Tänavust rukki saaki eelmiste aastate saakidega võrreldes, näeme, et ta minevaasta-
sest 11,0 puuda võrra ühe hektari pealt suurem on; selle vastu väga hea kasvuaastaga —
1921 a. — võrreldes, on ta 5,6 puuda võrra vähem. Sellega oleme tänavu pea leivavilja poolest
tublisti rohkem varustatud, kui möödaläinud aastal.

Suiviljade saagianniga on lugu aga halvem, kui rukkiga. Kuna rukis võrdlemisi hästi
kasvas ja headel tingimustel õitses, andis tema ka keskmisest paremat saaki. Suiviljade seisu-
kord oli suvel üsna halb, pärastpoole paranes ta, kuid siiski kannatas ilmade seisukorras kõvasti.
Kõige rohkem kannatas oder. Peale selle signesid odra peale lehekärbsed, mille tagajärjel ta
põllud kollakaks-valgeks läksid. Kõige laialdasemalt esines lehekärbes Harju, Lääne ja Pärnu
maakondades. Selle tagajärjel andis oder seal ka võrdlemisi õige vähe välja. Üle riigi saadi
odrast keskmiselt 47,9 puuda, mis viimase kümne aasta keskmisest saagist teeb ainult 84,3%.
Esimese kahe aastaga võrreldes, andis oder tänavu ligi 20 puuda ühe hektari kohta vähem.

Kaer, mis vara ja puhtalt külitud, on samuti kohati äpardanud. Ta kasvas kõrre
poolest küll kaunis pikaks, kuid jäl õredaks ja ta väljaand on keskmisest vähem. Riigi
kohta on kaera keskmine väljaand 53,8 puuda, s. o. 1,4 puuda võrra vähem kui möödaläinud
aastal ja viimase kümne aasta keskmisest saagist 96,9%.

Segavili kasvas rahuloldavalt. Kaer sai varem valmis, langes vihmasadude tagajärjel osalt maha ja hakkas mädanema. Hernes aga oli roheline, kasvas edasi ja tema valmimine oli väga visa. Segavilja väljaand on riigi kohta 58,6 puuda, sellega pea keskmine, kuid möödaläinud aastate saagist 13—14 puuda vähem.

Kuna rukki saak on keskmisest parem,—järgnevalt pea leivavilja poolest oleme varustatud,—on loomaviljade terasaak meil tänavu keskmisest vähem. Kuidas see kogusaakide peale mõju avaldab, näitavad järgmised arvud.

Tab. 2. Kogusaagid tuhandetes puudades.

Tab. 2. Récoltes totales en 1000 pd.

A a s t a A n n é e	Rukis Seigle	Oder Orge	Kaer Avoine	Segavili Mélange	Kartul Pommes de terre	L i n a — L i n	
						Seeme Semence	Kiud Filament
1923*)	10.618,1	6.421,8	8.683,9	3.769,0	46.822,1	471,8	548,4
1922	8.893,5	8.865,1	8.912,0	4.631,5	43.817,3	508,3	574,8
1921	11.318,1	7.606,0	9.857,7	—	47.722,0	482,1	410,3
1911-1920	10.316,2	6.625,6	7.985,5	—	43.447,3	622,8	618,1
1901-1910	10.070,1	7.474,2	6.240,6	—	45.707,7	932,6	1.075,0

Kõige pealt rukki kogusaak on tänavu suurem möödaläinud aasta saagist 1.724,6 tuh. puuda ehk 19,4%^o, loomatoidud on sellevastu aga vähemad: oder 2.443,3 tuh. puuda ehk 27,5%^o, kaer 228,1 tuh. puuda ehk 2,5%^o, segavili 862,5 tuh. puuda ehk 18,6%^o ja kokku 3.533,9 tuh. puuda ehk 15,7%^o.

Nende kahe aasta saakide võrdlus näitab, et meie tänavu loomatoidmise suhtes oleme palju halvemas seisukorras, kui möödaläinud aastal, mis karjakasvatuse peale igatahes halba mõju avaldab. Selle juurde olgu tähendatud, et meie oma minevaastasele loomatoidu saagile oleme väljast juurde toonud veel 68 tuh. puuda, nõnda, et tänavu sellest küljest loomatoidu puudust võib karta. Seda enam, et tõuviljad veel mitte kõik koristatud pole, ja halvad ilmalolud teda veel võivad vähendada.

Loomatoidu küsimus on seotises suurel määral ka heinasaakidega. Andmete võrdlus näitab, et ristikkehin meil tänavu vähem välja andis, kui möödaläinud aastal. Möödaläinud aastal saadi ristikkehina läbisegi ühe hektari pealt 190 puuda, tänavu 176 puuda. Selle vastu oli niiduheina saak tänavu palju suurem. Heinasaak oli ühe hektari pealt:

	1922 a.	1923 a.
Aruheinamaa	77,6 pd.	88,7 pd.
Luha "	69,2 "	96,4 "
Soo "	53,7 "	65,0 "

Vihmasadude tagajärjel ei ole hein tänavu aga mitte suure väärtusega.

Kartulikasv kannatas sel kevadel kaunis tuntuvalt selle läbi, et seeme seisis kaua idanemata maa sees. Kuid selle peale vaatamata on kartuli saak tänavu vähe suurem, kui möödaläinud aastal. Kartuli saak on ühe hektari pealt keskmiselt 619,8 pd., mis viimase kümne aasta saagist teeb 99,3%^o. Kogusaagis annavad kartulid tänavu 3.004,8 tuh. puuda võrra rohkem, kui möödaläinud aastal.

Lina saak on tänavu rahuloldav, kiu saak isegi keskmisest parem. Lina saak on ühe hektari pealt: seeme 19,7 puuda ja kiud 22,9%^o. Viimane teeb viimase kümne aasta saagist 108%^o. Lina kohta teatatakse, et ta kiud tänavu võrdlemisi kõrge väärtusega saavat.

*) 1923 a. kogusaagid on arvatud 1922 a. külvipinjade järele.

