

EESTI STATISTIKA

KUUKIRI

RECUEIL MENSUEL

DU

*BUREAU CENTRAL STATISTIQUE
DE L'ESTONIE*

1925

DETSEMBER

SISUKS MUU SEAS:

Eesti pankade äriseis 1 oktoobril.

Väliskaubandus oktoobris.

Nr. 45 (12)

TALLINN

Nr. 45 (12)

RIIGI STATISTIKA KESKBÜROO
BUREAU CENTRAL DE STATISTIQUE DE L'ESTONIE

SISUKORD — TABLE DES MATIÈRES.

	Lhk.	Page
Eessõna	1	1
1. Sissevedu oktoobris	2	1. Importation en octobre 2
2. Väljavedu oktoobris	4	2. Exportation en octobre 4
3. Sisse- ja väljavedu oktoobris (üksikud ained)	6	3. Importation et exportation en octobre (par articles) 6
4. Väliskaubandus oktoobris (tolliametite järele)	14	4. Commerce extérieur en octobre (par les bureaux de douane) 14
5. Laiaroopalise raudtee tegevus septembris	15	5. Chemins de fer à voie large en septembre 15
6. Tallinna sadama tegevus novembris	16	6. Mouvement du port de Tallinn en novembre 16
7. Valuutafinnad novembris	18	7. Cours du change à Tallinn en novembre 18
8. Pankade äriseis 1 oktoobril	20	8. Établissements financiers, situation au 1 octobre 20
9. Suur müügihinnad Tallinnas novembris	24	9. Prix de gros à Tallinn en novembre 24
10. Turuhinnad novembris	26	10. Prix de détail en novembre 26
11. Laadahinnad oktoobris	30	11. Prix forains en octobre 30
12. Tolliasutuste tulud oktoobris	31	12. Recettes des bureaux de douane en oct. 31
13. Elumaksumuse (elukalliduse) indeksid 1914—1925 a.	32	13. Nombres-indices du coût de la vie 1914—1925 32
14. Riigi sissetulekud septembris	33	14. Recettes de l'État en septembre 33
15. Vabariigi piiridest ülesõitnute arv novembr.	33	15. Nombre des personnes passées les confins de la République en novembre 33
16. Tööbörside tegevus oktoobris	34	16. Activité des bourses du travail en oct. 34
17. Seesama tööstusharude järele	36	17. Le même par les branches de l'industrie 36
18. Töölise päevateenistus (harilikku tööaja ja ületunnitöö eest) suurtööstuses septembris (mediaanid)	37	18. Gains pour le travail ordinaire et supplémentaire par jour et par ouvrier en grandes entreprises en septembre (médianes) 37
19. Suurtööstuse ettevõtete isiklik koosseis oktoobris	38	19. Mouvement des ouvriers, employés et de service des entreprises, ayant plus de 20 ouvriers en octobre 38
20. Tööpäevade ja töötundide arv suurtööstuse ettevõtetes oktoobris	40	20. Nombre des jours et des heures du travail en octobre 40
21. Teenitud palk rahas oktoobris	42	21. Salaires en octobre 42
22. Elanikkude arvu liikumine aadressilaudade andmetel oktoobris	44	22. Mouvement de la population dans les villes et bourgs en octobre 44
23. Sisse- ja väljasõitnud elanikkude vanus ja rahvus aadressilaudade andmetel oktoobris	45	23. Mouvement mécanique de la population en villes et bourgs par âge et nationalité en octobre 45
24. Tapamajades tapetud loomade arv oktoobris	46	24. Animaux abattus aux abattoirs en oct. 46
25. Tapamajadesse tapetult järelevaatusele toodud loomade arv oktoobris	46	25. Animaux abattus présentés aux abattoirs pour l'inspection de la viande en oct. 46
26. Loomataudid oktoobris	47	26. Epizooties en octobre 47

Tallinn, 15 detsembril 1925.

*Käesoleva numbriga saadetakse tellijatele lõppeva aastakäigu sisukord
kõlmiseks.*

RED.

	Belgia <i>Belgique</i>	Daani <i>Danemark</i>	Danzig <i>Dantzig</i>	Egiptus <i>Égypte</i>	Hollandi <i>Pays-Bas</i>	Inglise <i>Angleterre</i>
A. Kilogrammides						
1. Tera- ja jahvatatud vili, kartul, loomatoit	—	24 928,8	161 000,0	—	4 978,5	895 24,0
2. Toiduained — karjasaadused	—	—	—	—	812,5	—
3. Kala ja kalakaup	—	—	—	—	—	858 17,0
4. Muud toidu- ja maitseain., piiritus ja joogid	1 066,8	2 381,7	136 146,8	—	85 638,7	844 54,0
5. Elusloomad ja linnud (arv) (<i>nombre</i>)	—	—	—	—	—	—
(kg.) (<i>kg.</i>)	—	—	—	—	—	—
6. Nahk, nahakaup ja muud loomasaadused	2,7	20,5	—	—	50 200,0	1 38,0
7. Seemned ja elustaimed	728,0	984,0	—	—	871,4	—
8. Puu- ja puutööstussaadused	—	1 309,7	—	—	—	32,0
9. Paber, paberikaup ja trükitöö	—	424,0	—	—	2,0	25,0
10. Puuvill, lina ja muud kiuained	9 618,7	313,0	—	47 854,1	1 248,0	29 28,0
11. Tekstilitööstussaadused	1 434,5	3 765,5	—	—	4 257,0	22 49,0
12. Metallid	874 515,7	30 084,6	—	—	88 597,2	163 20,0
13. Metallikaubad	24 431,9	3 000,8	—	—	26 685,8	4 74,0
14. Põllutöõmasinad ja -riistad	—	6 437,1	—	—	—	3 12,0
15. Muud töö- ja jõumasin., transportabinõud	222,1	9 024,5	—	—	—	27 68,0
(arv) (<i>nombre</i>)	—	—	—	—	—	—
(reg. ton.) (<i>tonnage</i>)	—	—	—	—	—	—
16. Instrumendid, aparaadid, laskeriistad	205,8	—	—	—	7,0	8,0
17. Kivid, mullad ja nende saadused	7 788,0	17 067,0	—	—	—	507 45,0
18. Kivisüsi, koks, põlevkivi	—	—	—	—	1 920 321,0	2 082 18,0
19. Oid, rasvad, vaigud ja nende saadused	35,2	40 062,4	—	—	88 546,4	99 40,0
20. Väetisained	—	—	—	—	1 000,0	—
21. Keemiaained, värvid, apteegikaup	41 706,5	18 735,8	—	—	148 372,5	58 53,0
22. Kunstikaubad, muusikariistad ja muud eelpool nimetatud kaubad	—	0,8	—	—	190,7	64,0
Kokku { kg.	961 750,4	153 536,1	297 146,8	47 854,1	2 371 231,0	4 598 69,0
{ %	3,1	0,5	1,0	0,2	7,8	2,1
Kümne kuu jooksul 1/I—31/X 1925	1 858 616,8	3 178 465,9	1 596 801,8	679 016,4	3 334 376,5	6 042 29,0
September—Septembre 1925	1 107 545,0	378 482,8	178 065,2	34 558,0	2 015 78,8	6 490 69,0
B. Markades						
1. Blés, pommes de terre, fourrage	—	772 640	2 189 600	—	174 250	11 785 9
2. Denrées alimentaires d'origine animale	—	—	—	—	31 250	—
3. Poissons et leurs produits	—	—	—	—	—	10 924 4
4. Autres produits alimentaires (aussi riz et maïs), spiritueux et boissons	112 920	454 060	3 540 400	—	4 344 840	15 759 0
5. Animaux vivants et oiseaux	—	—	—	—	—	—
6. Peaux, cuirs, poils, cheveux et autr. mat. anim.	9 180	84 100	—	—	7 530 000	1 025 9
7. Semences et plantes	36 400	49 200	—	—	68 220	3
8. Bois et ouvrages en bois	—	43 320	—	—	—	57 0
9. Papiers et imprimés	—	67 240	—	—	800	74 6
10. Coton, lin et autres matières filamenteuses	1 251 050	215 970	—	23 209 240	861 120	16 605 8
11. Produits de l'industrie textile	389 210	1 758 070	—	—	613 880	19 400 4
12. Métaux, bruts et travaillés en partie	15 874 700	722 040	—	—	1 403 130	3 379 1
13. Autres ouvrages en métaux	1 045 250	200 040	—	—	1 134 090	579 5
14. Machines et outillage agricole	—	841 840	—	—	—	344 2
15. Autres machin., moteurs et moyens de transp.	168 960	1 470 360	—	—	5 880	5 721 4
16. Instruments, appareils, armes à feu	91 360	—	—	—	8 820	40 1
17. Pierres, terres, poteries, verres etc.	476 780	203 190	—	—	—	1 317 8
18. Combust. minéraux (charbons, schiste comb.)	—	—	—	—	4 824 770	5 961 8
19. Huiles, graisses, résines et leurs produits	21 120	2 697 510	—	—	2 287 170	6 287 0
20. Engrais	—	—	—	—	53 000	—
21. Produits chimiques, teintures, drogues	627 980	645 790	—	—	2 593 750	1 091 2
22. Ouvrag. d'art, instr. de musique et autr. artict.	—	600	—	—	278 780	679 2
Total { mk.	20 105 510	10 175 960	5 730 000	23 209 240	26 213 750	101 035 6
{ %	2,8	1,2	0,7	2,7	3,0	2,7
Pendant dix mois du 1/I—31/X 1925	21 398 939,0	12 051 906,0	49 136 340	24 825 880	31 618 940	986 142 9
September—Septembre 1925	24 535 080	8 178 450	4 171 600	15 551 100	12 680 960	97 495 4

¹⁾ Sellaest: — Dont: ²⁾ Austria (*Autriche*) 1 499,1 kg.—1 735 060 mk.; ³⁾ Brasillia (*Brésil*) 27 133,6 kg.—2 215 780 mk.; ⁴⁾ Bulgaaria (129 054,8 kg.—5 969 230 mk.; ⁵⁾ Tshello-Slovakkia (*Tchéco-Slov.*) 24 516,5 kg.—2 485 180 mk.; ⁶⁾ Türgi (*Turquie*) 15 322,1 kg.—2 883 950 mk.

IMPORTATION EN OCTOBRE 1925.

Läti <i>Lettonie</i>	Norra <i>Norvège</i>	Poola <i>Pologne</i>	Prant- suse <i>France</i>	Rootsi <i>Suède</i>	Saksa <i>Alle- magne</i>	Soome <i>Fin- lande</i>	Vene <i>Russie</i>	Ühis- riigid <i>États- Unis</i>	Muud riigid <i>Autres pays</i>	KOKKU <i>TOTAL</i>	%
<i>En kilogrammes.</i>											
8 066,8	—	581 814,0	—	9 984,9	970 457,7	2 602,0	3740 098,5	2 459 015,5	49 780,0	8 407 457,9	27,5
89,7	—	—	28,8	425,5	4 875,0	50,0	—	—	8,3	5 789,8	—
—	292 084,9	—	217,8	133 040,4	289 084,8	15 086,2	—	—	—	1 087 592,2	3,4
7 322,8	—	306 135,5	5 823,8	—	2 379 827,3	16 831,2	94 192,6	213 433,4	194 201,2	4 287 543,5	74,0
—	—	—	—	—	—	—	—	—	—	—	—
37,0	—	—	—	—	—	—	—	—	—	37,0	—
2 944,9	—	537,6	164,6	1 044,1	256 483,5	1 025,4	—	2 382,2	57,7	316 201,8	1,0
18,0	—	—	28,6	2 675,4	10 453,2	97,0	11 390,5	—	1 962,5	29 215,5	0,1
2 986,6	—	9 821,0	—	140,0	25 016,5	1 140,3	548 374,0	1 168,8	8 138,6	599 270,9	2,9
10 216,8	—	7,5	1 750,9	332,3	49 667,1	747 395,2	205,6	51,4	54,0	810 364,1	2,7
3 244,4	—	—	555,4	4 508,4	14 958,0	102,8	11 010,0	361 662,2	81 740,5	516 096,3	1,7
10 219,2	—	1 678,0	5 562,5	2 329,8	66 834,6	7 568,2	17,9	11,0	3 988,0	130 157,5	0,4
14 957,3	—	—	3 349,7	11 487,1	349 784,4	1 715,0	—	—	4,0	1 587 760,9	5,0
34 513,9	—	7 552,1	562,2	14 208,9	355 979,3	11 212,5	—	583,0	5 796,5	489 224,4	1,8
4 484,1	—	—	—	9 132,8	23 954,4	6 219,0	—	29 426,2	—	82 783,2	0,3
3 292,4	—	1,1	5 248,1	31 913,8	203 932,8	16 312,0	—	11 530,9	364,2	309 499,8	1,0
—	—	—	—	—	—	—	—	—	—	—	—
—	—	—	—	26,29	—	172,2	—	—	—	198,49	—
22,9	—	—	655,8	3,0	13 860,8	69,3	—	0,1	80,5	14 940,7	—
64 350,2	—	127,4	141,5	210 883,7	206 531,1	13 875,1	—	63,5	1 666,3	1 029 951,7	3,4
—	—	—	—	—	3112 454,0	—	—	—	—	7 114 961,0	23,8
350 773,1	1 280,6	319 522,8	3 471,2	22 797,4	870 764,0	43 691,0	648 419,5	630 996,3	52,6	3 069 818,8	10,0
—	—	0,9	2 148,9	226 520,8	198 102,6	39 412,7	—	1 106,9	569,8	790 403,9	2,6
—	—	—	—	—	—	—	—	—	—	—	—
197,8	—	—	170,5	36,3	8 125,0	—	—	30,2	532,9	9 927,4	—
577 880,0	293 365,5	1226 747,9	30 734,1	681 464,6	9362 216,1	924 354,9	5 053 705,5	3 711 367,1	298997,1 ¹⁾	30 591 048,3	100
1,0	1,0	4,0	0,1	2,2	30,0	3,0	16,5	12,1	1,0	—	—
1496 870,0	2 208 283,2	2 732 985,7	1 636 614,8	2121 711,1	6608 288,0	9032 663,5	16368 217,6	43551 910,1	7 193 198,9	294 318 815,5	—
1223 569,4	126 456,7	1 185 155,4	27 923,2	728 378,8	6 970 835,2	1 174 742,5	3 800 448,3	3 559 546,3	735 402,3	27 923 380,3	—
<i>En marks estoniens.</i>											
51 780	—	9 852 770	—	309 530	13 883 930	86 070	54 566 410	55 265 540	547 580	149 489 120	17,3
2 060	—	—	2 880	97 660	487 500	5 000	—	—	620	556 970	0,1
—	8 908 590	—	13 070	4 057 730	7 290 560	349 910	—	—	—	31 544 290	3,7
889 130	—	7 959 520	1 159 970	—	17 845 150	1 673 090	511 700	7 225 650	13 233 370	74 708 820	8,7
8 000	—	—	—	—	—	—	—	—	—	8 000	—
2 221 130	—	236 460	397 200	474 300	50 562 450	445 210	3 100	589 830	58 400	63 587 290	7,4
900	—	—	1 760	208 120	673 250	12 600	455 620	—	235 500	1 741 920	0,2
211 080	—	196 420	24 250	36 400	2 262 630	142 580	2 589 770	46 630	243 580	5 853 660	0,7
816 910	—	2 250	259 410	87 560	4 594 140	19 289 690	67 080	22 550	16 720	25 299 040	2,9
2 223 440	—	—	345 600	405 920	5 968 900	8 740	1 101 000	93 353 390	3 174 050	148 724 890	17,3
9 712 170	—	1 827 760	7 537 400	2 480 090	41 756 420	3 972 510	17 500	19 840	3 698 970	92 684 260	10,7
304 280	—	—	80 390	1 265 720	7 171 300	24 340	—	—	240	30 225 290	3,5
2 893 340	—	632 240	57 980	1 678 710	28 437 460	1 514 920	—	124 570	802 110	38 600 210	4,6
132 210	—	—	—	840 760	1 234 520	573 550	—	1 571 980	—	5 589 120	0,1
548 700	—	1 320	1 530 850	4 997 170	32 372 500	2 835 360	—	1 926 810	246 020	51 875 390	6,0
34 450	—	—	449 870	3 600	5 917 680	25 010	—	130	753 850	7 324 950	0,1
374 140	—	11 470	9 810	1 743 690	7 833 340	1 069 240	—	2 600	35 290	13 577 480	1,6
—	—	—	—	—	7 469 890	—	—	—	—	18 256 550	2,1
6 427 060	64 030	3 195 230	578 700	1 787 730	20 786 250	5 473 080	8 831 710	9 042 790	23 700	67 508 990	7,8
—	—	—	—	—	58 300	—	—	—	—	111 800	—
1 321 790	—	720	927 930	2 833 600	12 950 020	877 410	—	317 030	80 910	24 213 210	2,8
238 610	—	—	325 160	27 230	8 932 730	—	—	54 330	344 690	10 881 450	1,3
28 464 180	8 972 620	23 416 160	13 702 230	23 265 520	278 483 920	38 428 310	68 143 920	169 563 720	23 450 600 ¹⁾	862 366 250	100
3,3	1,0	2,7	1,6	2,7	32,3	4,5	7,9	19,7	2,7	—	—
48087 760	68 735 920	60 145 200	107489240	329 675 330	2316159160	256282020	299 394 640	1988671030	316961810	8026 629 640	—
15 763 990	3 794 200	23 224 410	17 161 440	33 216 050	245 370 030	30 555 510	63 854 760	173 678 550	34 408 400	823 639 930	—

varie) 13 404,8 kg.—2546 910 mk.; ¹⁾ Helveetsia (Suisse) 194,5 kg.—146 290 mk.; ²⁾ Hiina (Chine) 11 131,8 kg.—1929 940 mk.; ³⁾ India (Inde)

	Belgia <i>Belgique</i>	Daani <i>Dane- mark</i>	Danzig <i>Dantzig</i>	Hollandi <i>Pays-Bas</i>	Inglise <i>Angle- terre</i>	Leedu <i>Lithu- anie</i>
A. Kilogrammides						
1. Tera- ja jahvatatud vill, kartul, loomatõli	—	—	—	—	2 579,0	—
2. Toiduained — karjasaadused	—	1 565,8	—	—	226 827,9	447,1
3. Kala ja kalakaup	1 006,6	1 561,4	69,6	—	582,4	—
4. Muud toidu- ja maitseained, piiritus ja joogid	—	1 000,0	—	—	33 720,9	—
5. Elusloomad ja linnud (arv) (<i>nombre</i>)	—	—	—	—	—	—
6. Nahk, nahakaup ja m. loomasaadused	3 013,2	97,0	—	—	22,1	—
7. Seemned ja elustaimed	127 627,8	—	—	—	—	—
8. Puu- ja puutööstussaadused	68 521,0	9 835,0	—	4 620 316,8	23 074 244,9	—
9. Paber, paberikaup ja trükitöö	—	231,0	—	10 218,0	74 307,0	26 832,2
10. Puuvill, lina ja muud kiudained	69 907,7	34 879,0	—	—	18 830,7	—
11. Tekstiilitööstussaadused	—	81 251,0	—	798,2	2 644,4	1 014,4
12. Metallid	—	—	—	—	—	—
13. Metallkaubad	—	64,6	—	46,5	306,7	—
14. Põllutööstusmasinad ja -riistad	—	—	—	—	—	—
15. Muud töö- ja jõumasinad, transportabinõud	—	476,0	143,5	—	3 946,4	604,1
16. Instrumentid, aparaadid, laskeriistad	—	—	—	—	—	—
17. Kivid, mullad ja nende saadused	—	—	16,4	—	—	—
18. Kivisüsi, koks, põlevkivi	—	—	—	—	—	—
19. Õlid, rasvad, vaigud ja nende saadused	—	130,3	—	—	29,5	—
20. Väetisained	—	—	—	—	—	—
21. Keemiaained, värvid, apteegikaup	—	3 360,0	—	—	64 678,5	—
22. Kunstikaubad, muusikariistad ja muud eel- pool nimetatud kaubad	—	104,0	—	—	—	354,1
Kokku { kg.	270 076,3	134 555,7	229,5	4 640 379,0	23 502 719,5	29 252,2
% 0,7	0,7	0,8	—	11,7	59,3	0,1
Kümne kuu jooksul 1/I—31/X 1925	9 529 850,0	5 270 803,5	147 702,2	21 515 472,5	140 091 616,8	2 601 292,2
September—Septembre 1925	2 751 019,4	370 588,8	—	2 875 849,9	18 779 193,5	248 068,1
B. Markades						
1. Blés, pommes de terre, fourrage	—	—	—	—	21 410	—
2. Denrées alimentaires d'origine animale	—	514 030	—	—	56 456 710	78 200
3. Poissons et leurs produits	136 880	198 350	15 000	—	82 000	—
4. Autres produits alimentaires (aussi riz et maïs), spiritueux et boissons	—	90 000	—	—	1 410 600	—
5. Animaux vivants et oiseaux	—	—	—	—	—	—
6. Peaux, cuirs, poils, cheveux et autr. mat. anim.	241 050	1 500	—	—	6 600	—
7. Semences et plantes	3 117 000	—	—	—	—	—
8. Bois et ouvrages en bois	3 425 000	382 700	—	29 533 290	154 831 960	—
9. Papiers et imprimés	—	4 600	—	320 000	2 156 000	1 200 000
10. Coton, lin et autres matières filamenteuses	9 787 000	8 963 900	—	—	2 636 300	—
11. Produits de l'industrie textile	—	24 412 000	—	95 760	615 100	1 449 500
12. Métaux, bruts et travaillés en partie	—	—	—	—	—	—
13. Autres ouvrages en métaux	—	20 000	—	1 500	120 000	—
14. Machines et outillage agricole	—	—	—	—	—	—
15. Autres machin., moteurs et moyens de transp.	—	225 000	25 000	—	705 500	200 000
16. Instruments, appareils, armes à feu	—	—	—	—	—	—
17. Pierres, terres, poteries, verres etc.	—	—	80	—	—	—
18. Combust. minéraux (charbons, schiste comb.)	—	—	—	—	—	—
19. Huiles, graisses, résines et leurs produits	—	10 000	—	—	500	—
20. Engrais	—	—	—	—	—	—
21. Produits chimiques, teintures, drogues	—	204 960	—	—	3 992 000	—
22. Ouvrag. d'art, instrum. de musique et autr. art.	—	100 000	—	—	—	90 000
Total { mk.	16 706 430	35 127 040	40 080	29 950 550	223 034 710	3 017 700
% 2,0	2,0	4,2	—	3,5	26,5	—
Pendant dix mois du 1/I—31/X 1925	291 273 100	355 258 630	22 237 210	149 445 620	1 944 078 920	40 058 600
September—Septembre 1925	84 581 450	33 978 330	—	18 964 560	234 614 710	4 270 000

1) Selles üldarvus peale nimetatud riikide ka mõned teised.

EXPORTAION EN OCTOBRE 1925.

Läti <i>Lettonie</i>	Prantsu- se <i>France</i>	Rootsi <i>Suède</i>	Saksa Alle- magne	Soome <i>Finlande</i>	Tshehho- Slovakk. Tchéco- Slov.	Türgi <i>Turquie</i>	Vene <i>Russie</i>	Ühis- riigid <i>États- Unis</i>	Kokku <i>Total</i>	%
—	—	200 145,0	366,0	2 329 980,9	—	—	—	—	2 533 070,8	6,4
—	41,8	147 248,2	588 671,8	3 144,2	9 020,5	—	—	—	976 967,2	2,5
—	274,4	2 158,5	6 146,9	277,0	—	—	385,0	—	12 456,8	—
10 044,9	219,0	2 490,3	1 484,5	322 019,6	—	—	400,0	—	371 379,2	0,9
17	—	1 350	—	—	—	—	—	—	1 367	—
2 009,1	11 488,1	2 810,0	554,0	225,0	—	—	15 877,9	—	36 095,8	0,1
100 231,1	—	—	113,5	657,0	—	—	—	—	223 629,4	0,6
127 419,3	788 640,5	1 470,0	122 524,2	56 622,4	—	—	—	—	28 878 592,7	72,9
70 551,8	10 146,5	108 798,0	266 587,8	18 927,7	—	—	2 538 707,0	—	3 125 806,8	7,9
36 498,1	21 774,2	—	45 795,0	47 417,9	—	—	—	—	275 102,6	0,7
80 526,6	—	14 811,9	86 010,0	11 872,1	—	426,7	—	—	278 855,5	0,7
—	—	29 328,2	4 800,0	1 039 134,0	—	—	—	—	1 073 262,2	2,7
1 687,5	—	1 170,1	90,0	14 761,5	—	—	—	—	18 126,9	—
10 627,5	—	—	7,0	—	—	—	349,0	—	10 983,5	—
4 600,4	—	4 995,9	7 385,8	254,6	—	—	8 955,1	—	31 361,7	0,1
321,9	—	—	100,8	—	—	—	—	—	422,7	—
554 891,8	—	400 545,0	295,0	626 767,5	—	—	—	—	1 582 515,7	4,0
4,0	84,0	410,7	2 933,7	4,9	—	—	—	—	—	—
20 182,0	—	—	—	—	—	—	—	—	3 597,1	—
—	—	7 458,0	5 374,8	2 548,7	—	—	13,0	98 500,0	181 933,0	0,5
1 799,0	—	22,5	—	—	—	—	—	—	2 280,1	—
1 021 395,0	832 668,5	923 356,7	1 139 240,8	4 474 614,4	9 020,5	426,7	2 564 686,4	98 500,0	39 641 121,2	100
2,6	2,1	2,3	2,9	11,3	—	—	6,5	0,2	—	—
3 804 470,4	6 559 995,8	20 235 551,1	17 471 379,8	27 959 815,0	22 000,5	1 213,6	23 116 166,7	6 653 267,2	299 224 261,4	1
1 242 418,8	965 355,8	1 675 655,5	2 411 718,8	2 632 917,2	—	219,5	1 791 705,2	18 426,0	35 768 135,8	—

En kilogrammes.

En marks estoniens.

—	—	1 434 370	12 440	17 647 750	—	—	—	—	19 116 500	2,3
—	10 000	21 661 760	195 479 330	652 800	676 500	—	—	—	275 529 330	32,7
—	34 300	270 000	837 350	9 600	—	—	57 750	—	1 640 730	0,2
518 940	32 850	586 350	95 250	13 416 850	—	—	125 000	—	16 275 840	1,9
286 080	—	19 600 000	—	—	—	—	—	—	19 886 080	2,4
378 800	839 800	567 000	91 650	90 000	—	—	5 500 000	—	7 716 400	0,9
2 600 000	—	—	8 000	110 000	—	—	—	—	5 835 000	0,7
789 700	6 785 000	80 000	2 058 900	357 300	—	—	—	—	198 243 850	23,6
1 411 500	182 600	2 670 580	8 638 500	378 550	—	—	82 654 670	—	99 616 900	11,8
4 403 050	2 791 000	—	4 063 050	6 638 500	—	—	—	—	39 282 800	4,7
42 838 740	—	6 790 100	43 779 700	5 789 900	—	550 000	—	—	126 320 800	15,0
—	—	1 736 300	325 000	4 463 770	—	—	—	—	6 525 070	0,8
130 000	—	33 500	20 000	1 000 000	—	—	—	—	1 325 000	0,2
204 500	—	—	4 500	—	—	—	50 000	—	259 000	—
712 000	—	541 000	1 171 000	32 000	—	—	85 000	—	3 696 500	0,4
175 000	—	—	51 000	—	—	—	—	—	226 000	—
2 519 280	—	2 403 270	1 580	2 870 800	—	—	—	—	7 795 010	0,9
60	20 000	6 150	44 260	1 000	—	—	—	—	81 970	—
201 800	—	—	—	—	—	—	—	—	201 800	—
—	—	450 000	428 300	172 200	—	—	5 200	6 008 500	11 261 160	1,4
362 000	—	120 000	—	—	—	—	—	—	672 000	0,1
57 531 450	10 695 550	58 950 880	257 109 810	53 631 020	676 500	550 000	88 477 520	6 008 500	841 507 740	100
6,8	1,3	7,0	30,5	6,4	0,1	0,1	10,5	0,7	—	—
28 160 700	15 707 360	460 202 880	259 191 824	329 898 700	1 455 300	1 628 800	762 348 810	84 994 510	7 751 642 590	1
52 235 500	11 199 550	70 492 790	368 106 920	30 150 150	—	280 000	64 891 150	915 000	919 180 110	—

IMPORTATION ET EXPORTATION EN OCTOBRE 1925.

Aine nr. nr.	Sissev. toili %	ern.—eraidi nimetamata	Kaal 1000 kg.		Väärtus 1000 mk.		Aine nr. nr.	Sissev. toili %	ern.—eraidi nimetamata	Kaal 1000 kg.		Väärtus 1000 mk.	
			Sissev.	Väljav.	Sissev.	Väljav.				Sissev.	Väljav.		
I. Tera- ja jahv. viili, kartul ja loomatoit													
		a) TERAVILI	7 041,3	18,7	121 476,9	282,6	65	39	Soometeib	—	—	—	—
1	1 ¹	Rukis	3 557,2	17,0	48 377,6	255,2	66	"	Leib teradest, pain normal	—	13,1	—	67,1
2	1 ²	Nisu	2 692,1	—	61 918,3	—	67	5 ¹	b) ALAVILI	2,3	7,9	56,7	7,2
3	1 ³	Oder	552,9	1,7	8 016,7	27,4	68	"	Müdarõigus	1,4	0,045	21,0	—
4	"	Kaer	189,1	—	2 364,3	—	69	"	Muu alavili värskes ja kuivatatud *)	—	0,8	—	27
5	"	Linnased	—	—	—	—	70-73	5 ²	värske ja kuivatatud *)	—	—	—	—
6	"	Mais	50,0	—	800,0	—	73-a	5 ¹	lgas, kallim alavili	—	—	—	—
7	"	Muu teravili ern.	—	—	—	—	74	5 ²	Sigurijuured põlet-la	—	—	—	—
8	1 ⁸	Herned	4,9	—	174,3	—	75	5 ²	Muu alavili kuiv-lud	—	—	—	—
9	"	Oad	4,9	—	174,3	—	76	13	Alavili lgasug, soolat.	—	—	—	—
10	"	Muu kaunvili	—	—	—	—	77	6 ¹	lahtistes nõudes	0,892	1,0	35,7	41
11	3 ¹	c) JAHVATATUD VILI	553,1	3,9	17 265,1	86,0	78	"	Alaviljakonservid	—	—	—	—
12	"	Rukkijahu	—	3,0	—	51,8	79	"	e) PUUVILI JA MAR-JAD VÄRSKID	8,6	189,4	173,0	8 368
13	"	Nisujahu	516,0	0,410	15 907,7	18,5	80	"	Õunad	—	154,9	—	6 574
14	3 ¹	Odrajahu	—	—	—	—	81	"	Ala- ja metsamarjad	—	34,5	—	1 393
15	3 ¹	Kaerajahu	—	—	—	—	82	"	Banaavid	—	—	—	—
16	"	Linnasejahu	—	—	—	—	83	"	Ananasiid	0,125	—	3,8	—
17	"	Muu jahu ern.	—	—	—	—	84	6 ²	Apelsintd ja nundar.	—	—	—	—
18	3 ²	Manna	9,3	—	297,7	—	85	6 ¹	Pomerantsid	—	—	—	—
19	3 ³	Kruubid ja m. odrat.	2,5	—	82,5	—	86	6 ¹	Sidrunid	8,0	—	159,4	—
20	"	Tatratangud	—	0,462	—	15,7	87	7	Viinamarjad	0,358	—	5,4	—
21	3 ²	Herkul ehk kaeratang.	25,3	—	387,2	—	88	"	Muu puuvili värskes	0,140	—	4,4	—
22	1 ⁸	d) KARTUL	6,4	2 473,0	32,3	18 547,6	89	"	e) PUUVILI JA MAR-JAD KUIVATATUD	—	—	—	—
23	5 ³	Kartul kuivatatud	6,4	2 473,0	32,3	18 547,6	90	"	NING MUUD MAITSAI- NID	7,8	0,007	526,7	1
24	3 ¹	e) LOOMATOIT	801,5	37,4	10 540,8	200,4	91	"	Õunad	0,458	—	29,8	—
25	3 ¹	Kliid igasug. (loomat.)	252,8	—	2 781,4	—	92	"	Ploomid	0,957	—	57,4	—
26	3 ¹	Õlikoogid	293,5	—	4 695,5	—	93	"	Pirnid	—	—	—	—
27	6 ²	Põlluhein	—	37,4	—	200,4	94	"	Viinamarjad	—	—	—	—
28	"	Asahein	—	—	—	—	95	"	Aprikoosid	0,304	—	19,8	—
29	3 ¹	Muu loomatoit ern.	255,2	—	3 063,0	—	96	"	Rosinad	2,2	—	161,4	—
II. Toiduained—karjasaadused													
		a) LIHAKAUP	5,7	153,8	549,5	11 213,1	97	24 ¹	Dattid	0,5 ¹	—	0,060	—
30	34	Sealiha värskes ja soo- latud (ka pekk)	—	13,7	—	1 782,0	98	24 ² -a	Viigimarjad	0,244	—	17,1	—
31	"	Sealiha suitsed (singid, küljed)	—	60,9	—	2 188,4	99	24 ² -b	Virsikud	—	—	—	—
32	"	Loomaliha	0,042	33,8	2,1	2 593,9	100	24 ² -a	Muu puuvili ja marjad kuiv.	0,918	0,007	64,3	—
33	"	Vasikaliha	—	—	—	—	101	24 ² -b	Puuviljast valmistatud maitsused	—	—	—	—
34	"	Lambaliha	0,425	43,2	27,7	4 824,8	102	10	Puuviljakeedis lahtis- tes nõudes	0,066	—	4,6	—
35	"	Kodulinulha	—	1,6	—	244,1	103	11 ¹	-do- kinnistes nõudes	—	—	—	—
36	"	Metslinulha	—	—	—	—	104	11 ¹	Puuvilja- ja marja- mahlad lahtist nõud.	—	—	—	—
37	"	Muu ern. liha	—	—	—	—	105	"	-do- kinnistes nõudes	—	—	—	—
38	3 ²	Sea- ja loomarasv sulat- atud	5,2	—	518,7	—	106	11 ¹	Jaanelib	—	—	—	—
39	34	Vorstid	—	0,600	—	144,0	107	6 ²	Kookospähklid	—	—	—	—
40	13	Lihakonservid	—	—	—	—	108	10	Kastandid	—	—	—	—
41	24 ²	b) PHM, VÕI, JUUST	0,084	823,0	8,4	264 316,3	109	10	Pähklid	2,4	—	144,7	—
42	"	Pihnapulber	—	0,447	—	78,2	110	11 ²	Mandlid ja pistaatsid	0,211	—	27,5	—
43	36 ¹	Pihm kondenseeritud	—	—	—	—	111	"	e) VÜRITSID JA MUUD MAITSEIANDUSED	17,2	1,0	1 715,6	—
44	35	Pihm muul kujul	—	39,4	—	1 403,3	112	15 ¹	Apelsintd, sidruni-, po- merantsikoored kuivat.	0,170	—	5,1	—
45	36 ²	Või	—	655,7	—	236 069,0	113	15 ²	Antis	0,150	—	25,5	—
46	36 ³	Juust	0,084	0,163	8,4	33,1	114	15 ³	Kõõmned	0,552	1,0	19,3	—
46	13	Munad	—	127,3	—	26 732,7	115	15 ³	Koriandri seemned	—	—	—	—
III. Kala ja kalakaup													
47	37 ¹	Lõhe värskes	—	—	—	—	116	15 ³	Pomerantsipähklid	—	—	—	—
48	"	Angerjas	—	—	—	—	117	15 ³	Vanill	0,022	—	112,5	—
49	"	Muud värsked kalad	—	6,9	—	935,0	118	15 ³	Safran	0,038	—	303,4	—
50	37 ²	Kalad kuivatatud	—	0,272	—	9,0	119	15 ³	Kardamom	0,083	—	22,5	—
51	37 ²	Angerjad suitsetatud	—	0,069	—	15,0	120	16	Muskaatpähkl. ja õied	0,063	—	18,9	—
52	53	Muud kalad suits-tud	—	—	—	—	121	16	Loorberilehed	0,201	—	6,0	—
53	37 ²	Heeringad	1 030,4	—	31 426,0	—	122	16	Pipar	6,1	—	305,7	—
54	"	Silgud	—	7,0	—	—	123	16	Nelgid	0,060	—	14,4	—
55	37 ¹	Tursakala	—	—	—	—	124	16	Kaneel	1,6	—	93,6	—
56	37 ²	Muud soolatud kalad	—	—	—	—	125	16	Galgant	0,095	—	4,9	—
57	37 ²	Kilud	—	4,4	—	557,0	126	16	Loorberimarjad	—	—	—	—
58	"	Sprotid	0,163	0,224	9,8	40,5	127	15 ²	Muud vürtsid ern.	0,802	—	71,0	—
59	"	Muud kalakonservid	0,054	0,507	3,2	84,3	128	16 ¹	Hunnad	—	4,1	247,7	—
60	38	Austrid, vähid, tigud ja muud	—	—	—	—	129	16 ¹	Humalad	—	—	—	—
61	37 ²	Kalamari	—	—	—	—	130	4 ¹	Humalaeakstraktid	—	—	—	—
62	"	Muu ern. kalakaup	—	—	—	—	131	2 ¹	Äädikas vaatides	—	—	—	—
IV. Muud toidu- ja maitseained, piiritus ja joogid													
		a) LEIVA- JA TAINA- KAUP	0,178	13,3	7,6	707,6	129	4 ¹	-do- pudelites	—	—	—	—
63	4 ²	Makaroniid, nuudid	0,131	—	5,5	—	130	4 ¹	Sinepijahu suurt. nõudes	0,850	—	104,0	—
64	24 ²	Küpised	0,047	0,219	2,1	32,8	131	2 ¹	-do- väik. nõudes	—	2,6	381,1	—
		b) MUUD KOLONIAAL- KAUBAD	1 626,3	153,5	58 321,7	63,0	132	13	Sinep valmistehud	—	—	—	—
		Saago	—	1,1	—	60,7	133	13		—	—	—	—
		Karviljahu	—	—	—	—	134	13		—	—	—	—
		Riis	—	—	—	—	135	13		—	—	—	—

*) Siin tuleb mõista: artišokke, sparglit, lilli- ja brüsselkapsast, rohelist ube ja herned, spinatit, arbuuse ja meloone.

*) Kaal kilogrammides.

Aine nr. nr.	Sissev. tolli \$	ern.—eraldi nimetamata	Kaal 1000 kg.		Väärtus 1000 mk.		Aine nr. nr.	Sissev. tolli \$	ern.—eraldi nimetamata	Kaal 1000 kg.		Väärtus 1000mk.	
			Sissev.	Väljav.	Sissev.	Väljav.				Sissev.	Väljav.	Sissev.	Väljav.
132	17	Sigurid praetud	—	11,9	—	457,8	199	55 ³	Kunstnahk	—	—	—	—
133	18 ¹	Kohvi toores, ubades	14,9	—	2 845,2	—	200	55 ¹	Muud igas väiks. nahad	1,7	—	811,7	—
134	18 ²	" praet. ja jahv.	—	—	—	—	201	55 ²	Suured parknahad	10,7	10,1	4 283,8	5 585,0
135	17	Kohvi aseained igas.	—	—	—	—	202	55 ¹	Pergament	—	—	—	—
136	19 ¹	Kakao toores; terades	10,2	—	1 019,1	—	203	—	Ümber-tud naha jätis.	—	—	—	—
137	19 ²	" praetud	—	—	—	—	204	57 ²	c) NAHAST KAUP	2,0	—	1 177,1	—
138	24 ¹	" pulbr. suhkruga	—	—	—	—	205	57 ²	Jalanõud siidi, pool-	—	—	—	—
139	24 ²	" pulbr. suhkruta	5,0	—	658,2	—	206	57 ²	siidir. ja brokaadist	—	—	—	—
140	20	Tee igasugune	8,7	—	2 628,0	—	207	57 ¹	Jalan. kallim. nah.	0,007	—	9,5	—
141	22 ¹	Suhkur peenike	1 302,5	—	39 804,7	—	208	57 ¹	Muud ern. jalanõud	0,364	—	400,6	—
142	22 ²	" raffinaad	69,5	—	1 877,3	—	209	57 ²	Kindad ja kotid igas.	—	—	—	—
143	23	Suhkrukulõõr	—	—	—	—	210	55 ¹	tükikaal kuni 1/4 kg.	0,022	—	39,9	—
144	"	siirup	—	—	—	—	211	57 ²	Sadulsepatõõ	—	—	—	—
145	"	Suhkur viinamarja	0,005	—	0,640	—	212	"	Reisi-, spordit. j. n. nah.	0,024	—	21,6	—
146	"	Kartulisiirup	—	—	—	—	213	56 ¹	k kaup, peale puduk.	—	—	—	—
147	"	Mesi	0,084	—	3,1	—	214	56 ²	Peen. riimad naha-	—	—	—	—
148	24 ¹	Kompvekid	0,9 *)	0,608	0,120	143,0	215	"	õblemiseks	—	—	—	—
149	"	Shokolaad	—	1,0	—	411,8	216	"	Masinarilimad	1,5	—	681,2	—
152	21 ¹	Tubak leht, kasv.	56,8	—	10 797,2	—	217	56 ²	Jämed. nahast lihtne	0,061	—	24,3	—
153	21 ²	Tubak suitset. kõlb.	—	—	—	—	218	"	kaup	—	—	—	—
154	21 ³	Sigurid ja sigaretid	—	—	—	—	219	"	d) KARVANAHAD	3,6	—	10 671,5	—
154-a	"	Paberossid	0,010	—	2,6	—	220	"	Nirgz-, nugise- j. n. e.	—	—	—	—
156	27 ¹	g) JOOGID, PIIRITUS	6,7	0,450	894,1	131,0	220-a	"	kallimad nahad	0,011	—	228,0	—
157	"	Konjak, rumm ja muud	—	—	—	—	221	56 ³	Saarma-	—	—	—	—
158	27 ²	kall. viin. vaat.	1,1	—	295,1	—	222	"	Rebase-	—	—	—	—
159	"	Piiritus puhast, vaatides	0,169	—	37,2	—	223	56 ²	Tõhu-, ilvese- ja kärbi-,	—	—	—	—
160	"	Liköörid	—	—	—	—	224	47	Opossumi-	0,371	—	1 359,0	—
161	27 ⁴	Konjak, rumm ja muud	—	0,450	—	131,0	225	45 ²	Orava-	0,003	—	14,5	—
162	27 ³	kallim. viin. pudelites	0,296	—	69,8	—	226	46 ²	Kodujänese-	1,7	—	5 676,6	—
163	28 ^{1-a}	Piiritus puhast, pudelit.	—	—	—	—	227	45 ²	Metsjänese-	—	—	—	—
164	28 ^{1-b}	ja muis nõudes	—	—	—	—	228	46 ²	"	—	—	—	—
165	28 ^{2-a}	Piiritus denatureeritud	—	—	—	—	229	45 ²	Känguru-	0,018	—	49,6	—
166	28 ^{2-b}	Puuviija-, marja- ja li-	0,009	—	1,4	—	230	46 ²	Bitsami-	0,015	—	77,0	—
167	29 ¹	kõõriessents. piirit-ga	—	—	—	—	231	56 ³	"	—	—	—	—
168	29 ²	Veinid ja viinad kuni	—	—	—	—	232	56 ²	Kitse-	1,0	—	1 801,7	—
169	30	16 ^o kangus, vaatides	3,0	—	182,4	—	233	56 ²	Lamba-	0,307	—	921,9	—
170	28 ^{3-a}	-do- kuni 25 ^o kang., vaat.	0,167	—	14,9	—	234	49 ¹	Muud ern. karvanahad.	0,148	—	343,2	—
171	28 ^{3-b}	-do- kuni 25 ^o kang., pudel.	0,912	—	54,7	—	235	49 ²	e) SULED, JÕHVID,	—	—	—	—
172	28 ^{3-c}	Vahuveinid pudelites	0,739	—	229,3	—	236	"	HARJASED	0,181	0,506	91,3	35,4
173	29 ³	Õlu, porter vaatides	—	—	—	—	237	44	Suled igas, peale eh-	—	—	—	—
174	25 ¹	Õlu, porter pudelites	—	—	—	—	238	44	timissuigede	0,011	—	6,6	—
175	32	Mõdu ja muud karas-	—	—	—	—	239	46 ²	Harjased	0,083	—	50,1	—
176	30	tavad joogid	—	—	—	—	240	45 ²	Harjastest kaup	—	—	—	—
177	32	Mineraalveed	0,302	—	3,0	—	241	46 ²	Jõhvid	—	—	—	—
178	23	Linnase ja maltoo-	0,082	—	6,0	—	242	46 ²	Jõhvist kaup	0,087	—	34,6	—
179	25 ¹	siekstraktid	—	—	—	—	243	45 ²	Loomakarvad	—	0,508	—	85,4
180	25 ²	Pärm vedel	—	—	—	—	244	46 ²	Loomakarvadest kaup.	0,600	16,4	41,8	1 387,9
181	25 ³	-do- kuiv. ja pressitud	0,002	—	0,280	—	245	49 ¹	f) MUUD LOOMAOS.	—	—	—	—
182	25 ⁴	h) MUUD EELPOOL	—	—	—	—	246	49 ²	Valaskalaluu ümber-ta	—	—	—	—
183	14 ¹	NIMETAMATA	—	—	—	—	247	44	Sarvest ja valaskala-	—	—	—	—
184	14 ²	TOIDUAINED	2 618,1	0,545	13 013,1	91,2	248	44	lust plaadid	—	—	—	—
185	24 ¹	Seened värsk ja kuiv.	—	0,470	—	89,1	249	44	Loomasarved	—	5,0	—	300,0
186	13	-do- konserveeritud	—	—	—	—	250	44	Kalasoosused	—	0,027	—	50,0
187	13	Igas. dietet. preparaad.	0,9 *)	—	0,150	—	251	"	Sooled	0,585	6,0	41,0	836,0
188	13	Ern. toiduekstraktid	—	—	—	—	252	"	Loomamaod	—	0,121	—	1,9
189	13	Ern. konserveid	0,015	—	1,6	—	253	50	Käsnad	0,004	—	0,470	—
190	36 ²	Margarin	19,7	—	1 675,7	—	254	44	Ern. loomaosad	0,011	5,3	0,280	200,0
191	117 ¹	Õliiv- ja ern. toiduõlid	0,748	—	98,4	—	VII. Seemned ja elustaimed						
192	117 ²	Kakaovõi	11,9	—	717,1	—	238	62 ^{2-b}	a) SEEMNED	17,1	227,9	1 144,1	5 717,0
193	112 ^{2-d}	Saharim	0,359	—	231,7	—	239	62 ^{2-b}	Linaseemned	0,204	227,9	6,1	5 717,0
194	33	Sool	2 486,0	0,007	5 320,0	0,140	240	62 ^{2-b}	Secsamiseemned	—	—	—	—
195	39	Toiduained ern.	99,4	0,008	4 968,5	2,0	241	62 ^{2-b}	Ristikheinaseemned	1,5	—	148,7	—
196	40	V. Elusloomad ja linnud	—	—	—	—	242	62 ^{2-b}	Timotoiseemned	—	—	—	—
197	18	Hobused	—	18 tk.	—	260,0	243	62 ^{2-b}	Muud rohuseemned	—	—	—	—
198	"	Veisloomad	1 tk.	1147 "	0,0	18 423,6	244	62 ^{2-a}	Lillesibulad ja -juured	0,713	—	71,3	—
199	"	Vasikad	—	—	—	—	245	62 ^{2-a}	Muud ern. seemned	14,7	—	918,0	—
200	"	Lambad	—	2 "	—	2,5	246	62 ²	b) ELUSTAIMED	12,1	0,771	597,9	118,0
201	"	Sead	—	205 "	—	1 200,0	247	62 ²	Elavad taimed	11,1	0,771	554,5	118,0
202	"	Põrsad	—	—	—	—	248	62 ²	Lõigat. lilled ja lehed	—	—	—	—
203	"	Metsloomad igasugused	—	—	—	—	249	62 ²	värsked ja kuivatatud	0,067	—	20,1	—
204	"	Sulloomad	0,087	—	2,0	—	250	62 ²	Ern. taimsead loomul.	0,931	—	23,3	—
205	"	VI. Nahk, nahakaup ja muud loomasaad.	—	—	—	—	VIII. Puu- ja puutõstussaadused						
206	54 ¹	a) TOORESNAHAD	298,5	3,0	44 785,6	708,2	251	58 ¹	a) PUUSAADUSED	—	—	—	—
207	54 ²	Loomanah. kuiv. soolat.	31,7	2,9	5 068,3	703,2	252	58 ¹	Palgid, pruusid, pakud,	—	—	2 387,1	157 383,2
208	54 ³	Loomanah. mbrj.	264,3	—	39 719,3	—	253	58 ¹	laidid:	—	—	—	—
209	54 ⁴	Tooresnaha jätsed	—	0,051	—	5,0	254	58 ¹	Männast	—	—	—	—
210	55 ²	b) ÜMBERTÖÖTATUD	13,5	16,1	6 819,7	5 585,0	255	58 ¹	Kuusest	—	—	—	—
211	55 ¹	NAHAD	—	—	—	—	256	58 ¹	Haavast, lepast, kasesi	33106,0 ²	4 715,0 ²	2 169,1	471,5
212	55 ²	Shevroot, shevrett ja	0,401	—	722,5	—	257	58 ¹	Saarest, tammest, vaht-	—	—	—	—
213	55 ³	seemlinnahk	0,615	—	890,4	—	258	58 ¹	rast, jalakast	—	—	—	—
214	55 ⁴	Lakknahad	—	—	—	—	259	58 ¹	Muust ern. puust	—	—	—	—
215	55 ⁵	Saffian, glassest, shagr.	—	—	—	—	260	58 ¹	Liiprid	—	3 906,0 ²	—	351,5
216	55 ⁶	ja pressit. mastr. nahad	0,088	—	141,9	—	261	58 ¹	Laud ja plangud:	—	—	—	—
217	55 ⁷		—	—	—	—	262	58 ¹	Männast ja kuusest	0,071 ¹	7750,9 ¹	1,2	136 185,1

*) Kaal kilogr. 1) Kantjalg. 2) Stand.

Aine nr. nr.	Sissev. tolli \$	ern.—eraldi nimetamata	Kaal 1000 kg.		Väärtus 1000 mk.		Aine nr. nr.	Sissev. tolli \$	ern.—eraldi nimetamata	Kaal 1000 kg.		Väärtus 1000 mk.	
			Sissev.	Väljav.	Sissev.	Väljav.				Sissev.	Väljav.	Sissev.	Väljav.
254		Haavast, lepast, kasest	—	—	—	—	318	177 ^d	Pap., papp-mash. kivip.	0,317	—	44,4	—
255		Saarest, tamnest, vaht-	3,029 ¹⁾	—	196,4	—	314	177 ^a	ja vult-fibr. kaup liht.	—	—	—	—
256	58 ^a	raast, jalakast	0,18 ¹⁾	—	20,4	—			-do- ilust-ga	—	—	—	—
257	58 ^a	Muust ern. puust	—	407102,0 ²⁾	—	20 355,1			c) PABER ja PABERI-	123,3	2991,8	10 703,0	97 041,0
258	58 ^a	Propsid	—	—	—	—			KAUP	—	—	—	—
259		Põletispund	—	—	—	—			1) PABER	0,014	151,2	0,360	6 372,2
		Haod ja peurud	—	—	—	—			Pakkimispaper	—	1253,1	—	35 085,9
		b) MUUD METSASAA-	26,4	4,7	1 244,8	100,0	315	177 ^a	Rotatsioonipaper	0,321	—	57,8	—
		DUSED	9,2	—	247,9	—	316	177 ^m	Faber veemärkidega	11,2	—	2 229,9	—
260	58 ^a	Korgipuu koor ümb-ta	—	—	—	—	317	177 ^c	Paberosst- ja siidipaper	6,7	—	739,9	—
261		Korgijätised	—	—	—	—	318	177 ⁿ	Pergament, pergamiin,	—	—	—	—
262	58 ^b	Korgipuu koor peenend.	—	—	—	—	319	177 ^e	vaha- ja parafinipaper	—	—	—	—
263	62 ^a	Bambus	0,967	—	24,2	—	320		Kalka	1,8	—	715,5	—
264	62 ^a	Pilliroog	—	—	—	—	321	177 ^s	Muu ern. pap. ja kaustik.	90,1	1 587,5	6 300,6	55 582,5
265		Puuvitsad ja m. kas-	16,2	—	972,5	—	322	177 ^b	Tappeedid ja bordüürid	12,6	0,004	465,9	0,400
		vud punumistööks	—	—	—	—	323	177 ^d	2) PABERIKAUP	0,158	—	17,4	—
266	62 ^a	Mererohi	—	—	—	—	324	177 ^a	Ümbrik. lihts. pap.	—	—	—	—
267	62 ^a	Luffa	—	—	—	—	325	177 ^a	-do- parem. paper.	—	—	—	—
268	62 ^a	Kivipähkiid	0,004	4,7	0,230	100,0	326	177 ^a	Kontoriraam. igasug.	0,083	—	16,7	—
269	63	Kraasimiskäbid	—	—	—	—	327	177 ^a	Raamat. ja album.kõited	0,322	—	160,9	—
		c) PUUKAUP	9,4	1 073,5	1 513,0	40 749,6	328	177 ^a	Muu paberikaup ern.	—	—	—	—
270	58 ^a	Vineer	0,830	766,5	41,5	26 856,8	329	177 ^a	Paberipesu	—	—	—	—
271		Vineerist toolipõhjad	—	—	—	—	329-a	178 ^a	d) TRÜKITÖÖ	4,7	0,007	1 951,9	10,0
272	61 ^a	Tikutraat	—	—	—	—	330	178 ^b	Küsiliktrjad	0,071	—	7,1	—
273		Saapaliikud	3,1	—	163,4	—	331	178 ^c	Trük. pild. ja postkaard.	0,990	—	366,3	—
274	61 ^a	Saapaliikud	—	—	—	—	332	178 ^d	Maaletead. kaart. ja atlas-	0,230	—	343,2	—
275	61 ^a	Lihtne tisl- ja treialit.	0,721	—	72,0	—	333	178 ^a	teaduslikud tabelid	0,283	—	263,4	—
276	61 ^a	Tislert- ja treialitöö	—	—	—	—	334	178 ^a	Nootid	2,8	0,007	831,0	10,0
		poleeritud	4,7	—	1 212,1	—			Raamatud ja ajakirjad	—	—	—	—
277	61 ^a	Lõike- ja nikerd- töö	0,026	65,0	5,2	3 102,0			võõraskeelsed	—	—	—	—
		ilust-ga, hõb., kull.	—	—	—	—			-do- eestikeelsed	—	—	—	—
278	61 ^a	Tislert-, treialitööd muu-	0,001	—	0,280	—			X. Kiuained	409,1	34,9	116 047,8	8 963,9
279	61 ^a	dest mater. ilustustega	0,045	—	13,5	—	335	179 ^a	Puuvill toores	5,6	—	503,3	—
		Puutöö polsterdat.	—	—	—	—	336	179 ^a	Puuvilla jätsed	—	205,9	—	28 457,3
		d) AAMISEPA- ja PUU-	9,2	0,078	552,0	6,0	337	179 ^b	Lina	—	15,3	—	1 374,2
		SEPATÖÖ	2,4	0,078	89,2	6,0	338		Takud	57,9	—	5 790,8	—
280	59 ^a	Aamiespatöö	—	—	—	—	339		Kanep	—	—	—	—
281		Vaadilauad	—	—	—	—	340		Kanepitakud	—	—	—	—
282	59 ^a	Puusepatöö	6,2	—	436,8	—	341	179 ^c	Dshuut	—	—	—	—
283		Vitsad puusepatööks	0,553	—	26,0	—	342	179 ^c	Muud ern. taimeriigi	0,102	1,6	8,7	45,0
284		Sindlid	—	—	—	—	343	181 ^a	kiuained	56,4	—	25 084,8	—
285	59 ^a	Hõvivilaast. ja puujahu	—	—	—	—	344	181 ^a	Vill värvimata	—	0,701	—	108,0
		e) PUNUTUD TÖÖ	1,5	0,560	154,1	25,0	345	181 ^b	Vill värvitud	2,0	—	1 060,7	—
286	64 ^a	Korvid, pörandamatid	0,751	—	104,9	—	346	181 ^c	Värvimata villa jätsed	—	—	—	—
287	64 ^b	j. m. värvimata	0,037	—	8,7	—	347	181 ^d	Vill värvitud	—	—	—	—
288	64 ^a	-do- värvitud	—	—	—	—	348	180 ^a	Värvitud villa jätsed	—	—	—	—
289	64 ^a	Punutud mööbel ja m.	0,004	—	1,3	—	349	176 ^b	Vill kunstlik	0,278	—	139,0	—
		punutud asjad lihtsad	0,004	—	1,4	—			Siid toores	—	—	—	—
		-do- ilustustega	0,630	0,560	37,8	25,0			Kaltsud villased	4,7	18,7	89,8	334,4
290	64 ^a	Rogos- ja rogoskotid	—	—	—	—			XI. Tekstiil- ja riidekaup	56,0	224,4	45 676,5	110 350,1
		f) MUUD. METSASAA-	0,1	—	2,7	—			a) PUUVILL	—	—	—	—
		DUSTEST KAUP	—	—	—	—			1) PUUV. NIIT ja LÕNG	2,4	55,7	1 425,1	28 664,6
291	60 ^a	Korgipuu koor. plaadid	0,077	—	2,7	—	350	183 ^a	Lõng igasugune	1,1	2,9	944,5	2 400,0
292	60 ^a	Pudelikorgid	—	—	—	—	351	183 ^b	Niit puupoolidel	3,2	—	2 987,1	—
293		Korgist asjad	—	—	—	—	352	183 ^c	Niit mitte	—	—	—	—
294	60 ^a	Korgijätist. kaubad	—	—	—	—			2) PUUV. RIEB KAN-	—	—	—	—
		IX. Paber ja trükiteöö	643,7	133,6	11 459,8	2 566,0	354	187 ^a	GASTES	5,5	—	3 781,9	—
295	176 ^a	a) PABERI TOORES-	—	—	—	—	355	187 ^b	Värv-ta kuni 10 m ² 1 kg.	1,4	165,0	1 202,0	81 195,2
		AINED	—	—	—	—	356	187 ^c	Värv-ta 10-15 m ² 1 kg.	0,294	—	323,8	—
296	176 ^a	Kaltsud igasug. (peale	—	133,6	—	2 566,0	357	188 ^a	Värv-ta üle 15 m ² 1 kg.	25,4	—	18 554,7	—
		villaste)	—	—	—	—	358	188 ^b	Värvitud kuni 10 m ² 1 kg.	4,2	—	4 243,9	—
297	176 ^b	Paberimass kuiv (meh.	343,0	—	5 145,0	—	359	188 ^c	Värvitud 10-15 m ² 1 kg.	0,060	—	104,6	—
		valm.)	—	—	—	—	360	189 ^a	Värvitud üle 15 m ² 1 kg.	2,4	—	2 875,3	—
298	176 ^c	-do- märg (meh. valm.)	—	—	—	—	361	189 ^b	Sametpaelad	0,012	0,021	10,5	—
299	176 ^a	Paberilõik. ja makulat.	300,7	—	6 314,8	—	362	206 ^a	Kardinatüll	1,3	—	2 187,8	—
300	176 ^b	Tselluloos kuiv	—	—	—	—	363	206 ^b	Muu igasug. tüll	0,009	—	28,5	—
		-do- märg	—	—	—	—			3) PUUV. KAUP	—	—	—	—
302	177 ^a	b) PAPP ja PAPPKAUP	38,6	—	1 184,3	—	364	194 ^a	Masinariimad	2,0	—	793,2	—
303	177 ^b	Puupapp värvimata	24,2	—	556,1	—	365	192 ^a	Vast värvimata	—	0,802	—	80,0
304		-do- värvitud	0,420	—	6,7	—	366	182 ^a	-do- värvitud	0,003	—	0,700	—
305		Papp kalts. j. m. almetest	0,095	—	16,2	—	367	205 ^a	Posament-töö	0,477	—	666,1	—
306		Ruberoid	0,530	—	6,8	—	368	205 ^b	Põimitud töö ern.	0,222	—	312,1	—
307	177 ^c	Katusepapp tõrvatud	7,3	—	220,3	—	369	205 ^c	Põimit. nõõr küünala-	—	—	—	—
308	177 ^c	-do- tulla	—	—	—	—			tööstusele	—	—	—	—
309	177 ^d	Kalta. papp katusepapi-	—	—	—	—	370	204 ^b	Sukad, sokid	2,8	—	2 105,1	—
310		vabrikutele	0,102	—	9,1	—	371	204 ^a	Kujutud töö ern.	2,4	—	2 602,2	—
311	177 ^f	Bristol-p. üle 650 g. m ²	1,1	—	156,6	—	372	208 ^b	Väljaõmbused	0,065	—	248,7	—
312	177 ^e	Bristol-p. kuni 650 g. m ²	0,250	—	22,5	—	373	207 ^a	Pitsid	0,045	—	122,9	—
		Papp ilust-ga	—	—	—	—	374	187 ^a	Faelad kujutud värv-ta	0,085	—	42,1	—
		Pappitorukes. niidikerim.	4,1	—	124,4	—	374-a	188 ^a	-do-	0,025	—	35,7	—

1) Stand. 2) Kantjalg.

Aine nr. nr.	Sissev. toili \$88	ern.—eraldi nimetamata	Kaal 1000 kg.		Väärtus 1000 mk.		Aine nr. nr.	Sissev. toili \$88	ern.—eraldi nimetamata	Kaal 1000 kg.		Väärtus 1000 mk.	
			Sissev.	Väljav.	Sissev.	Väljav.				Sissev.	Väljav.	Sissev.	Väljav.
375 184		b) LINA	0,347	1,4	139,3	431,7	435 48		Madratsid	0,006	—	2,0	—
376 192 ¹		Mööblil- ja pörandariite	0,341	1,4	133,2	431,7	436 211 ¹		Vihma- ja päiksevarjud	0,108	—	271,0	—
377 192 ²		Riie kehakattteks	—	—	—	—	437 211 ²		siidil- ehk poolsiidiriid.	0,187	—	—	—
378 192 ³		Lauapesu ja käiterätkurite	0,004	—	4,3	—	438 211 ³		-do- muust riidest	—	—	—	9,6
379 193		Lõuend värv-ta ja värvit.	0,002	—	1,8	—			Vihma- ja päiksevarjude raod (riideta)	—	—	—	—
380 190 ¹		Kõled ja nõõrid	—	—	—	—			i) VALMISRIIDEID JA PEAKATTED	0,926	0,026	1 158,2	37,0
		c) KANEP, DSHUUT JA ERN. TAIMERIIGI KUI- AINED.	29,2	46,6	4 339,9	6 695,4	439 209 ¹		Pesu lihtne	0,217	—	213,2	—
		Ern. taimer. kiuain. lõng	0,001	—	0,100	—	440 209 ²		" kaunistustega	0,001	—	1,3	—
381 184		Pakkimis- ja kotirite	4,2	30,8	295,9	2 270,7	441 209 ³ -b		Pealiskriid igas. ja meeste kanderiidid.	0,140	—	140,7	—
382 191		Pörandariite	0,442	—	53,2	—	442 209 ³ -a		Villased ja puuvillased Taim. kiuain. iust-ta	0,112	0,026	89,9	37,0
384 192 ¹		Mööblil- ja pörandariite	—	—	—	—	443 209 ³ -c		Muust materjal. iust-ga	0,006	—	7,9	—
385 192 ²		Riie kehakattteks	—	—	—	—			Naiste ja laste kanderiidid igasugused:	—	—	—	—
386 192 ³		Lauapesu	0,013	15,8	5,2	4 424,7	445 209 ⁴ -a		Ilustusteta	0,021	—	31,8	—
387 194 ¹		Purjeriite	0,211	—	252,9	—	446 209 ⁴ -b		Ilustustega	0,7 ¹⁾	—	1,2	—
388 205 ³		Kanganite kudumismasina- llaite	0,127	—	58,4	—	447 209 ⁵		Pesu, riid. ja t. kandensj. Osalis. siid. ja pools.	—	—	—	—
389 194 ¹		Presendid	0,600	—	181,8	—	448 209 ⁶		Siidist ja poolsiidist	0,003	—	24,9	—
390 "		Pritstorud (voolikud)	21,6	—	1 725,4	—	449 209 ⁷		Naiste kübar. iust-ga	0,8 ¹⁾	—	1,2	—
391 "		Masina-rihmad	2,0	—	1 817,0	—	450 210 ¹		Kübar. viidist, riidest	0,400	—	602,0	—
392 190 ¹		Kõled ja nõõrid	—	—	—	—	451 210 ²		" nahast	0,004	—	7,4	—
393 190 ²		Kaavõrgud	—	—	—	—	452 210 ³		" õlest	0,007	—	15,8	—
393-a 194 ¹		Kaup ern.	29,3	6,3	32 649,2	8 806,7	453 210 ⁴		Mütsid igasugused	0,015	—	20,9	—
		d) VILL	—	—	—	—	453-a 210 ⁵		Kübarate vormid	—	—	—	—
		1) VILLANE LÕNG	0,324	—	129,6	—							
394 186 ¹		Villane eie	—	—	—	—							
395 186 ²		-do- lõng	—	—	—	—							
396 186 ³		-do- lõng korrutatud	12,8	—	15 839,7	—							
		2) VILLANE RIIE KAN- GASTES	—	—	—	—							
397 199 ¹		Riie üle 5 m ² 1 kg.	9,8	6,3	10 140,0	8 806,7	454 138		a) MALM JA VANA- RAUD	152,8	1 036,0	1 528,2	4 143,9
398 199 ²		-do- kuni 5 m ² 1 kg.	6,1	—	6 420,2	—	455 138 ²		Metall- ja mineraalartsid	152,8	—	1 528,2	—
399 202 ¹		Riie tööstusotstarb.	0,279	—	117,5	—	456 140 ¹		Malm toores	—	1 036,0	—	4 143,9
		3) VILLANE KAUP	—	—	—	—			Vanaraud igasugune	—	—	—	—
401 203		Vaibad	0,002	—	1,6	—	457 140 ²		b) RAUD	896,7	—	14 456,3	—
402 201		Kasimjätikud	—	—	—	—	458 "		Raud pulbris	0,698	—	31,4	—
405 205 ²		Paelad igasug.	—	—	—	—	459 140 ³		Latt- ja sordir. igasug.	527,8	—	7 005,6	—
		e) SIID	1,4	—	5 050,9	—	460 140 ⁴		Raudroopad	60,0	—	833,8	—
		1) SIIDINIIT JA -LÕNG	0,278	—	1 114,8	—	461 "		Vorm- ja sordiraud igas.	82,3	—	1 193,9	—
407 185 ¹		Toorest siidist niit igas.	0,662	—	795,0	—	462 140 ⁴		Lehtir. üle 1/2 m/m p.	61,0	—	1 463,0	—
408 185 ²		Siidi jätkst. lõng igas.	—	—	—	—	463 141		" kuni	—	—	—	—
		2) SIIDIRIIE	—	—	—	—	464 142 ¹		Raudplekk, kaet teiste metallidega	164,9	—	3 958,6	—
409 196 ¹		Fulaarid värv., trük.	—	—	—	—	465 142 ²		c) TERAS	465,5	—	11 171,6	—
410 195 ¹		Riie ern.	0,446	—	2 858,2	—	466 142 ³		Latt- ja sorditeras igas.	465,5	—	11 171,1	—
411 "		Samet ja plüüs	—	—	—	—	467 407		Terasroopad	—	—	—	—
412 206 ³		Tüll	0,3 1)	—	2,1	—	468 142 ⁴		Vorm- ja sorditeras igas.	0,020	—	0,530	—
		3) SIIDIKAUP	—	—	—	—	469 "		Lehtteras üle 1/2 m/m	—	—	—	—
413 195 ²		Paelad kuni 20 sm. laius.	0,022	—	155,4	—	470 "		" kuni "	—	—	—	—
414 208 ¹ -a		Väljaõmblused	—	—	—	—	471 "		d) VASK	7,9	16,2	1 425,9	1 214,3
415 207 ¹		Pitsid	—	—	—	—	472 143 ¹		Vanavask	—	14,5	—	909,4
416 205 ¹		Põimit, ja posament-töö	0,012	—	48,0	—	469 143 ²		Vask tükides ja pulbris	0,051	—	5,1	—
417 204 ¹		Kujutatud töö ern.	0,013	—	77,4	—	470 143 ³		Vask lattides, vitsades	2,1	—	394,2	—
418 180 ³		Siidivatt	—	—	—	—	471 "		" tahvlites	5,7	1,7	1 026,6	304,9
		t) POOLSIID	0,296	—	579,1	—	472 147 ¹		e) TSINK	11,1	—	942,4	—
		1) POOLSHIDRIIE	0,230	—	476,7	—	473 147 ²		Tsink pulbr., tükides.	0,001	—	0,120	—
419 197 ¹		Riie ern.	—	—	—	—	474 147 ³		Tsinkplekk	11,1	—	942,3	—
420 "		Samet ja plüüs	—	—	—	—	475 146 ¹		f) SEATINA	2,5	—	149,6	—
421 206 ³		Tüll	—	—	—	—	476 146 ²		Seatina kangides	1,5	—	88,0	—
		2) KAUP	—	—	—	—	477 146 ³		" plekk	0,453	—	28,1	—
422 197 ²		Paelad kuni 20 sm. laius.	0,039	—	82,1	—	478 146 ⁴		" glasuur	0,510	—	33,5	—
423 204 ³		Kujutatud töö ern.	0,004	—	12,0	—	476-a 146 ⁵		Trükitähe metall (hart- blei)	—	—	—	—
424 205 ¹		Põimit, ja posament-töö	0,003	—	8,3	—			g) INGLISTINA	0,619	—	253,8	—
425 208 ¹ -a		Väljaõmblused	—	—	—	—	477 144 ¹		Inglisina kangides	0,463	—	190,0	—
		g) VILT	4,2	—	907,9	—	478 144 ²		" lehtedes	0,156	—	63,8	—
426 198		Viltrite	0,582	—	174,6	—			h) ELAVHÕBE	—	—	—	—
427 198-m		" tööstusotstarb.	3,6	—	719,9	—	479 145		Elavhõbe	—	—	—	—
428 198		" kaubad	0,033	—	13,4	—			i) KALLISMETALLID	0,52 ¹⁾	—	145,6	—
		h) MUU TEKSTIILKAUP	8,2	—	2 133,1	—	479-a 148 ¹⁾		Kuld	0,52 ²⁾	—	145,6	—
430 "		Vahariite ja kaup	3,5	—	1 039,2	—	479-b		Hõbe	—	—	—	—
431 194 ³		Lilnriite ja kaup	—	—	—	—	479-c		Plaatina	—	—	—	—
431-a 53		Linolium	4,0	—	698,6	—			k) MUUD METALLID JA SULATISED	0,884	21,1	122,2	1 167,0
432 202 ²		Leotatud tahid	—	—	—	—	479-d 165		Petukuld ja hõbe	0,349	—	49,4	—
		Kaamelikarv. masina- rihmad	0,412	—	17,3	—	480 92 ¹		Antimon toorel kujul	0,030	—	6,3	—
433 71 ⁶		Gaasihõõgukad	0,923	—	9,8	—	481 92 ²		" metall	—	—	—	—
434 48		Padjad	0,095	—	1,6	—	482-a 143		Laagrismetallid	—	—	—	—
			—	—	—	—	482 143		Muud metall. ja sulatis.	0,445	21,1	66,5	1 167,0

XII. Metallid

1) Kaal kilogrammides.

Aine nr. nr.	Sissev. tolli \$S	ern.—eraldi nimetamata	Kaal 1000 kg.		Väärtus 1000 m.		Aine nr. nr.	Sissev. tolli \$S	ern.—eraldi nimetamata	Kaal 1000 kg.		Väärtus 1000 m.	
			Sissev.	Väljav.	Sissev.	Väljav.				Sissev.	Väljav.		
XIII. Metallkaup													
		a) MALMKAUP	23,1	0,047	679,4	1,5							
483	150 ¹	Malmvalu ümber-ta . . .	3,7	—	86,1	—	548	167 ¹	Viljapeksugarnituurid (ihes jõumasin.)	—	—	—	—
484	152 ²	Malmnõud emailitud . . .	3,1	—	196,5	—	549	167 ²	-do- (ilma jõumasin.)	14,6	—	1 610,9	—
485	150-m ¹	Malmradiaatorid . . .	16,3	—	456,8	—	550	167 ³	Tuulamis-, sorteerimis- ja külvimasinad	4,5	—	199,4	—
486	—	keskküttekaflad . . .	—	—	—	—	551	167 ⁴	Niidumasinad (vilja- ja rohumüürid)	—	—	—	—
487	150-m ¹	Malmtorud ja ühendus- jaod . . .	—	—	—	—	552	167 ⁵	Traktorid . . .	7,3	—	985,7	—
488	150 ³	Muud malmasjad . . .	—	0,047	—	1,5	553	167 ⁶	Adrad igasugused . . .	2,0	0,066	79,6	—
489	151	b) RAUD- JA TERAS- KAUP	423,9	8,0	27 475,6	633,0	554	167 ⁷	Muud põllutöömata- ja -riistad . . .	45,7	1,4	2 284,4	150,0
490	—	Taotud naelad . . .	2,3	—	67,3	—	554	167 ⁸	Põllutöömasinatate osad	8,6	9,5	429,1	104,0
491	152 ¹	Taotud, pressitud ja valatud asjad ern. . .	20,0	—	759,7	—							
492	152 ²	Aurukatlad ja ern. ka- telsepatõõ . . .	21,8	0,031	1 050,8	8,0							
493	153	Torud ja nende ühen- dusjaod . . .	109,9	6,5	4 617,9	485,0							
494	154 ¹	Trett-, poleerit- ja lih- vit- teosed igasug. . .	53,9	1,5	4 954,9	190,0							
495	154 ²	Plekkkaup ern. lihtne . . .	98,5	—	10 833,1	—	555	167 ¹ -b	Aurumas., lokomobillid	268,8	20,3	40 798,2	1 941,0
496	154 ³	Plekkpärjad . . .	0,895	—	51,4	—	556	167 ¹ -b	Plahvatusjõumasinad	3,9	—	496,1	—
497	155 ¹ -a	Raud- ja terastraat Ø 1-5 m/m . . .	77,5	—	2 326,5	—	557	167 ¹ -a	Turbiinid: auru, vee ja tuule	25,5	—	3 520,7	—
498	155 ¹ -b	-do- Ø 0,5-1 m/m . . .	0,614	—	29,5	—	560	167 ¹ -c	Kraasilindid . . .	0,822	—	92,0	—
499	155 ¹ -c	-do- Ø 0,3-0,5 m/m . . .	0,193	—	12,5	—	561	167 ¹ -b	Separatoorid ja m. pii- maasjanduse masinad	1,9	0,235	249,3	25,0
500	155 ¹ -d	-do- Ø kuni 0,3 m/m . . .	0,033	—	2,6	—	562	167 ¹	Põlevikiviõli destilleerimis- ja n. osad	—	—	—	—
501	156 ¹ -daa	Kõõled ja trossid traadist, Ø üle 1 m/m . . .	0,014	—	1,3	—	563	167 ¹ -m ⁶	Turbatõöstusmas. ja n. osad	28,6	—	3 826,2	—
502	156 ¹ -dbb	-do- Ø kuni 1 m/m . . .	0,529	—	50,2	—	564	167 ¹ -m ⁵	Igasugus. tööstusmas. apar. ja abin. rauast, malmist, terasest . . .	171,1	8,4	25 597,7	1 450,0
503	156 ¹ -d	Kiuliste mater. kaetraat . . .	—	—	—	—	565	167 ¹ -a	-do- väsest	0,122	—	3 45,9	—
503-a	155 ¹ -m	Traat, kaet. teiste metal. . .	3,9	—	227,7	—	566	167 ¹ -a ⁸	Masinat ja apar. osad	0,523	—	201,2	—
504	156 ¹ -b	Traatkangad . . .	1,7	—	129,4	—	566-a	167 ¹ -b ⁹	-do- rauast, malm., teras. . .	27,1	11,3	3 411,6	366,0
505	—	Käsiakraasid . . .	—	—	—	—	569	161 ¹ m	Puust masinatate osad . . .	0,354	—	49,5	—
506	156 ¹ -c	Okastraat . . .	4,1	—	179,9	—	570	07 ¹ -b	Õmbulus- ja pilutamis- masinad ja n. osad . . .	7,5	0,373	2 185,8	100,0
507	156 ¹ -c	Traatnaelad ja -need . . .	2,9	—	1 198,0	—	571	167 ¹ -d	Kirjutusmas. ja n. osad	0,431	—	516,8	—
508	156 ¹ -a	Muu ern. traatkaup . . .	11,6	—	982,9	—	572	169 ¹	Arve- ja m. kantsel- masinad ja n. osad . . .	0,154	—	299,5	—
509	158 ²	e) KÄSITÖÖRIISTAD JA NOAKAUP	23,9	0,122	6 003,9	50,0	573	175 ¹	b) JÕUVANKRID JA TRANSPORTABINÖID	8,5	0,273	3 112,8	215,0
510	158 ¹	Lauanoad ja kaahvid . . .	0,667	—	280,8	—			1) VEESÖIDURIISTAD				
511	158 ²	Muu noakaup lihtne . . .	1,5	—	1 379,4	—	574	175 ²	Rauast merelaevad (ma- hutus 100-1500 rgt. ja enam)	—	—	—	—
512	158 ³	Käärid lihtsad . . .	0,001	—	1,8	—	575	175 ³ -a	Rauast järve- ja jõelaev. . .	198,49	rgt	375,0	—
513	158 ⁴	Õmbulusmasinaõelad . . .	0,009	—	6,7	—	576	175 ³ -b	Puust mere- ja jõelaev. . .	—	—	—	—
514	157 ¹	Õmbulusõelad . . .	0,039	—	62,9	—	577	175 ³	Mootorlaevad . . .	—	—	—	—
515	157 ²	Kudumisvardad ja ern. jämedad nõelad . . .	0,037	—	4,6	—	578	173 ³ -a,a,a	Paad. ja m. veesõiduabin. . .	—	—	—	—
516	161 ¹	Vilid, rasplid ja ern. lukusepa tööriistad . . .	2,4	—	509,3	—	579	173 ³ -a,b,b	2) JÕUVANKRID				
517	160	Vikadid ja sirbid . . .	—	0,122	51,6	50,0	580	173 ³ -a,c,c	Sõiduautod kuni 1000 kg. tükis . . .	3,2	—	1 000,0	—
518	—	Labidad, kang., rehad . . .	0,712	—	3 679,7	—	580	173 ³ -a	-do- 1000-1300 kg. tükis . . .	1,2	—	350,0	—
519	161 ²	Muud ern. käsitööriist. . .	18,4	—	—	—	581	173 ³ -c	-do- üle 1300 kg. tükis . . .	—	—	—	—
520	159 ¹	Külmad sõjariistad . . .	—	—	—	—	582	173 ³ -d	Sõiduautode raam. ihes mootori ja ratust. . .	—	—	—	—
521	143 ³	d) VASKKAUP	10,2	8,8	3 214,2	605,0	583	173 ³ -e	Veoaotod igasug. . .	—	—	—	—
522	155 ² -a	Traat isoleerim-ta Ø 0,5-12,5 m/m . . .	0,614	—	507,6	—	584	173 ³ -f	Veoaotode raamid ihes mootori ja ratust. . .	—	—	—	—
523	155 ² -b	-do- Ø kuni 0,5 m/m . . .	2,1	—	5,2	—	585	173 ³ -g	Mototsiklid 2-he ja 3-me rattaga ja istekorv. . .	0,360	0,241	140,0	200,0
524	156 ² -b	Traatkaup . . .	0,807	—	204,8	—	586	173 ³ -h	Aut. ja motots. osad ern. . .	2,2	—	645,3	—
525	156 ² -a	Traatkaup igasugune . . .	0,119	—	27,6	—	587	173 ³ -i	Jalgrattad 2-he ja 3-me rattaga . . .	1,0	—	492,0	—
526	149 ²	Kaup liust-ta . . .	0,6	8,8	2 272,8	005,0	588	173 ³ -j	Jalgratate osad (peale kumirehvide) . . .	0,261	—	64,3	—
527	149 ²	ilust-ga . . .	0,95	—	62,3	—	587	174	3) RAUMITEEVAGUNID JA MUU VEEREV MA- TERJAL	—	—	—	—
528	148 ²	e) KALLISMETALLIIST KAUP	0,046	1,1	551,0	15,5	588	173 ³ -k	Veerev materjal igas. . .	—	—	—	—
529	—	Kullast juvelitööd . . .	1,621	—	226,8	—	589	173 ³ -l	4) SÕIDURIISTAD	—	—	—	—
530	148 ¹	Plaatinast . . .	—	—	—	—	590	173 ³ -m	Sõidu- ja veovankrid ja reed igasugused . . .	0,244	0,032	46,2	10,0
531	148 ²	Hõbedast . . .	0,019	—	228,0	—	592	173 ³ -a	Sõidu- ja veerist osad . . .	—	—	—	—
532	148 ³	Brokaatkangad . . .	0,015	—	47,4	—	593	173 ³ -b	Sõiduriist. teljed (her- meet. määrdehoidl.) . . .	—	—	—	—
533	—	Litterkuld ja -hõbe nit- tides . . .	0,012	—	48,8	—	594	173 ³	5) LENNUKID	—	—	—	—
534	163 ¹	Juvelitöökojaja pühkm. . .	—	1,1	—	15,5	595	173 ³	Lennukid igasugused . . .	—	—	—	—
535	163 ²	f) MUUD. METALLID. KAUP	3,1	0,065	676,9	20,0	595	167 ³	c) ELEKTRIMASINAD JA -TAREED	32,2	10,8	7 964,5	1 54,0
536	149	Tsinkkaup lihtne . . .	0,047	—	7,9	—	596	167 ³	EL. dünamod, mootorid, transformatorid . . .	1,2	0,983	727,9	—
537	146 ²	Ilust-ga . . .	0,008	—	0,920	—			El. masinatate osad . . .	0,104	—	77,7	—
538	164	Alumiiniumkaup. lihtne . . .	1,3	—	489,1	—							
539	146 ¹	Seatinatorud ja -traat . . .	0,029	—	1,8	—							
540	163	Haaviid . . .	0,972	—	62,2	—							
541	163	Seatinakaup ern. . .	0,281	—	35,5	—							
542	162 ²	Inglistinakaup ern. . .	0,133	—	13,7	—							
543	149	Trükitähed . . .	0,357	—	60,7	—							
		Matritsidsid ja ern. trüki- tarbeasjad . . .	0,020	—	5,1	—							
		Muud ern. metallikaubad . . .	—	0,005	—	20,0							

1) Kaal kilogrammides.

Aine nr. nr.	Sissev. toh SS	ern. eraldi nimetatamata	Kaal 1000 kg.		Väärtus 1000 mk.		Aine nr. nr.	Sissev. toh SS	ern. eraldi nimetatamata	Kaal 1000 kg.		Väärtus 1000 mk.	
			Sissev.	Väljav.	Sissev.	Väljav.				Sissev.	Väljav.	Sissev.	Väljav.
XVII. Kivid, mullad ja nende saadused													
597	169 ¹	Akkumulaatorid, patareid, elemendid . . .	1,9	4,4	240,5	705,0	644	65 ¹	a) EHTUSMATERJALID JA SIDEAINED	897,3	1 592,5	5 995,3	7 795,0
598		Akkumulaatorplaadid . . .	—	4,0	—	480,0	645		Vabrik ja ehit. tarv. savid	485,3	—	1 213,2	—
599	69 ³	El. mõõdurist. (volt-, amper-, vaitimeetr. ja lugejad) . . .	1,0	0,130	500,8	12,0	646	65 ²	Talk põletamata	—	—	—	—
600	169 ¹	El. reostaadid ja muud aparaadid . . .	0,119	—	14,5	—	647	65 ³	-do- põletatud . . .	1,6	—	3,3	—
601	169 ³	El. lumbid, sõentidiga . . .	0,001	—	0,640	—	648		Kustutamata lubi . . .	—	5,1	—	30,0
602	169 ¹	" metallid . . .	1,4	—	924,8	—	649	65 ⁴	Tsement . . .	—	1 049,8	—	6 293,7
603	169 ¹	" taskulambid ja nende osad . . .	0,602	—	120,4	—	650		Hüdrauulilised sideained	4,0	—	13,9	1 050,1
604	71,5	El. tehnil. tarb. süüst . . .	0,441	—	39,6	—	651	66 ¹	Liiv . . .	07,4	—	101,0	—
605	169 ¹	" armatuurid, materjalid ja tarbed . . .	7,8	0,315	1 091,4	36,0	652	"	Kvarts, ränik, püroosiit, infusoomulid . . .	27,3	—	54,7	—
606	19 ¹	El. isoleerpael . . .	0,254	—	70,0	—	653		Tinavasil. kiv. loomul. . .	0,028	0,127	0,100	0,600
607	156 ^c ca	" juhed kaet. kinnain. kaut. . .	5,4	—	1 252,4	—	654	66 ¹	Kivid tööst. tarbeks . . .	—	—	—	—
608	156 ^c cb	" shuk. chk. kumimiga . . .	2,9	—	726,7	—	654-a	66 ²	peenena- . . .	—	—	—	—
609	153 ³	El. ja telef. kaablid metallpaantseriga . . .	8,7	0,355	1 484,1	35,0	655	66 ² -a	-do- peenedatud . . .	50,6	—	246,7	—
610	169 ¹	Telegr., telef., raadio aparaadid, tarb. osad . . .	0,331	0,643	687,1	232,0	656	66 ² -b	Ehituskivid loomulikud . . .	0,675	143,5	1,0	51,0
XVI. Instrumendid, aparaadid ja laskeriistad													
611	169 ¹	a) INSTRUMENDID JA APARAADID	3,2	0,223	1 409,6	150,0	657	66 ² -a	Kivid tahvl. trepistm. . .	—	—	—	—
612	77 ^e	Päevapildiparaadid ja nende osad . . .	0,081	—	138,4	—	658	66 ² -b	Marmor tahvlid üle 15 sm. paksud . . .	1,7	—	24,5	—
613	177 ^a -f	Päevapildiplaadid . . .	1,7	—	171,9	—	659	72 ¹	-do- kuni 15 sm. paksud . . .	—	—	—	—
614	169 ¹	Päevapildipaber . . .	1,1	—	293,0	—	660	72 ²	Tellisk. vaap. ja vaabat. . .	—	—	—	—
615	"	Kino projektsioonaparaadid ja nende osad . . .	0,038	—	192,0	—	661	72 ² -a	Lubjalihvast, tsem. jne. kivid ja tahvlid . . .	—	121,5	—	364,6
617	"	Kinofilmid . . .	—	—	—	—	662	72 ² -a	Tulekindlad kivid ja tahvlid (shamottkivid) . . .	164,3	—	1 478,5	—
618	170	Arstirist., aparaadid ja tarbed . . .	0,106	0,223	174,1	150,0	663	72 ² -b	Shamottisavi . . .	59,4	—	362,3	—
619	169 ¹	Pilkksilmad, binoklid, prillid ja nende osad . . .	0,111	—	317,6	—	664	73 ² -a	Telliskivid ja tahvlid magnesiidist . . .	—	—	—	—
620	"	Optikaarist., -klaas. ja nende osad . . .	0,047	—	98,0	—	665	73 ² -b	Põrandatahvlid üle 15 mm. paks. . .	3,4	—	50,7	—
621	"	Astron. instrumendid, maamõõdurist. ja tarb. . .	0,026	—	24,0	—	666	73 ² -c	-do- kuni 15 mm paks. . .	—	—	—	—
622	171 ²	b) KELLAD	0,907	—	1 576,3	—	667	73 ⁴	Põrandat. mitmevärv. . .	—	—	—	—
623	171 ²	Taskukellad kullast . . .	0,037	—	148,8	—	668	74 ¹	Savi tahvlid seinte katmiseks . . .	2,0	—	15,7	—
624	171 ²	Taskukellad muud. materjalidest . . .	0,811	—	397,4	—	669	74 ²	Katusekivid . . .	14,3	—	356,7	—
625	171 ⁴	Aratuskellad ja m. kellad . . .	—	—	—	—	670	94	Ahjupotid . . .	10,1	—	2 023,0	—
626	171 ¹	Seinakellad . . .	—	—	—	—	671	96 ^{1,2}	Magnesiid . . .	5,2	—	40,0	—
627	171 ¹	Tornikellad . . .	—	—	—	—	672	70 ¹ -a	Barüüt, viteriit . . .	—	—	—	—
628	168 ³	Igasugu kellamehanism. . .	0,017	—	654,8	—	673	70 ¹ -b	b) RAID- JA TERRA-KOTATEOSED	0,177	—	29,4	—
629	168 ³	Kellamehanismi osad . . .	0,042	—	375,3	—	674	70 ²	Raidteosed kuni 50 kg. tükkikaal . . .	0,077	—	23,2	—
630	168 ³	c) KAALUD	8,0	—	1 764,9	—	675	70 ²	-do- üle 50 kg. tükkikaal . . .	—	—	—	—
631	168 ¹ -b	Kümnendik- ja teised kaalud ern.	7,6	—	1 682,8	—	676	70 ²	Lihta. raidteosed kivivadest kivisortidest . . .	0,010	—	3,5	—
632	168 ¹ -a	Küsi- ja vedrukaalud . . .	0,172	—	22,3	—	677	71 ¹	-do- ern. kiviliikidest . . .	0,090	—	2,7	—
633	168 ¹	Küsi- ja vedrukaalud . . .	0,188	—	31,9	—	678	71 ²	c) LIHVIMISAINED, POKITISEPATOO JA MUUD	41,4	—	992,0	—
634	168 ²	Pretsisioonkaalud . . .	0,053	—	47,9	—	679	71 ² -a	Lihvimis- ja poleerimisained tükkides . . .	—	—	—	—
635	168 ²	Kaalude osad (pommid jne.) . . .	—	—	—	—	680	71 ² -b	-do- jahvatatud . . .	4,8	—	71,8	—
636	167 ^{-c}	d) PÜÜSIKA, MATEMAATIKA, LABORATOORIUMIISTAD JA TOORIUMIISTAD JA TARBED	2,5	0,200	2 298,6	76,0	681	71 ² -c	-do- paberil . . .	2,9	—	272,4	—
637	167 ^{-c}	Kontrollaparaadid, püürismõõtjad . . .	—	—	—	—	682	66 ⁴	-do- riidel . . .	0,255	—	48,5	—
638	169 ¹	Gaasi- ja veemõõtjad . . .	0,057	—	16,1	—	683	66 ⁴	Kunstl. valmist. käiad, luisud . . .	1,7	—	25,9	—
639	"	Mano-vakuomeetr. ja muud mõõdur. ern. . .	0,089	—	55,5	—	684	66 ⁴	Loomul. tahukivi, käiad . . .	1,0	—	10,2	—
640	"	Kompassid, baromeetr. termomeetrid . . .	0,118	0,003	82,3	1,0	685	66 ⁴	Litograafikivid . . .	0,376	—	1,9	—
641	159 ¹	Füüsika-, matemaatika-, joonestamis- ja õppe-teaduslikud tarbed . . .	1,6	—	1 885,3	—	686	66 ⁴	Litograafikivid joonist. . .	—	—	—	—
642	"	Laboratooriumitarbed . . .	0,523	—	175,0	—	687	66 ⁴	Vesikivid . . .	18,2	—	14,6	—
643	159 ²	Muud aparaadid ja mõõduristat. ern. . .	0,084	0,197	24,4	75,0	688	66 ⁴ -a	Tahvelkivid plaat. saet. . .	0,266	—	5,3	—
644	159 ²	e) LASKERIISTAD	0,421	—	335,6	—	689	66 ⁴ -b	-do- lõhut. ületõõ-ta . . .	—	—	—	—
645	"	Püssid igas. . .	0,101	—	191,3	—	690	66 ⁴ -ab	Vilgukivi . . .	0,032	—	0,990	—
646	"	Revolvid, püstolid . . .	0,012	—	33,4	—	691	66 ⁴ -c	Vilgukivist asjad . . .	0,003	—	0,100	—
647	"	Laskeriistad ern. . .	0,053	—	63,7	—	692	69 ¹	Asbest tükkides . . .	—	—	—	—
648	159 ²	Laskeriistade osad ja tarbed . . .	0,355	—	47,2	—	693	69 ²	" pulbris, kiudes . . .	0,016	—	1,0	—
							694	69 ³	" papp . . .	1,4	—	220,5	—
							695	69 ¹	" asjad . . .	1,8	—	233,2	—
							696	72 ² -c	Retordid ja tiigid . . .	7,8	—	62,7	—
							697	73 ¹	Savitorud . . .	—	—	—	—
							698	73 ²	Happekindlad kivinõud . . .	0,120	—	1,6	—
							699	74 ¹	Liht. savist kaup ilustat. . .	0,713	—	19,9	—
							700	75 ¹	-do- ilust-ga . . .	0,026	—	0,910	—
							701	75 ²	Glauuur . . .	—	—	—	—
							702	75 ³	d) FAJANSSTEOSED	27,5	—	1 257,7	—
							703	76 ¹	Lihtsad . . .	20,2	—	850,3	—
							704	76 ²	Ühevärv. joonis. ilustatud . . .	3,0	—	148,3	—
							705	76 ³	Kunstmaalidega ja kuljaga ilustatud . . .	4,3	—	259,1	—
							706	76 ⁴	e) FORTSELAANTEOSED	8,8	—	691,5	—
							707	76 ⁴	Lihtsad . . .	5,3	—	367,9	—
							708	76 ⁴	Sõõginõud . . .	3,4	—	302,8	—
									Tubade kaunist., lihtsad . . .	0,089	—	12,5	—
									Tubade kaunist., ilustat. . .	0,049	—	—	—

Aine nr. nr.	Sissev. tolti \$	ern.—eraldi nimetatamata	Kaal 1000 kg.		Väärtus 1000 m.		Aine nr. nr.	Sissev. tolti \$	ern.—eraldi nimetatamata	Kaal 1000 kg.		Väärtus 1000 m.	
			Sissev.	Väljav.	Sissev.	Väljav.				Sissev.	Väljav.	Sissev.	Väljav.
707	77 ^a	f) KLAASKAUP	37,4	—	3263,4	—	771	51 ²	Kalarasv puhastamata	3,1	—	152,8	—
708	77 ^b	Klaaskaup õones, pu-	—	—	—	—	772	51 ³	Degra	—	—	—	—
709	77 ^c	delklaasist	1,1	—	22,2	—	773	51 ⁴	Olefin	4,5	—	494,9	—
710	77 ^a	-do- valgest klaasist	0,575	—	15,0	—	774	51 ⁵	Spermatset puhastat.	0,037	—	10,4	—
711	77 ^b	-do- õones juurdelihvit.	—	—	—	—	775	51 ⁶	Steariin	2,3	—	199,5	—
712	77 ^a	korkidega	0,271	—	12,2	—	776	51 ⁷	Kondioli	0,7 ¹⁾	—	0,040	—
713	77 ^b	-do- pressit. ja vatat.	11,5	—	862,0	—	777	51 ⁸	Lanoliin	—	—	—	—
714	77 ^c	-do- puhutat	20,2	—	1 818,6	—	778	51 ⁹	Kalarasv puhastat.	0,700	—	56,0	—
715	77 ^d	-do- lihv., poleeritud	0,780	—	93,6	—	779	53	Küünlad	3,2	—	521,7	—
716	77 ^e	Värvilisest klaasist kaup	—	—	—	—	780	120 ¹	Seep kosmeetiline	0,154	—	21,6	—
717	77 ^f	libne	2,0	—	336,1	—	781	120 ²	Seep lihtne	10,9	0,130	654,5	10,0
718	77 ^g	-do- poleeritud	0,025	—	4,8	—	782	87 ¹	d) KUMMI JA KUMMI- KAUP	35,8	0,089	12 862,2	21,0
719	77 ^h	Klaaskaup naalidega	0,341	—	98,9	—	783	87 ²	Kummi ern.	0,411	—	53,5	—
720	77 ⁱ	ja metall kaunistat	—	—	—	—	784	88 ¹ -a	Kautshuk toorel kujul	0,629	—	25,2	—
721	77 ^a	g) TAHVELKLAAS	10,7	—	332,8	—	785	88 ² -a	Kummi vedel	0,394	—	177,3	—
722	77 ^b	LHVIMATA	—	—	—	—	786	88 ³ -a	Kummi pelme	—	—	—	—
723	77 ^c	Mille pikk., lajuse ko-	3,3	—	222,8	—	787	88 ⁴ -a	Pehm. kummist asjad	3,0	—	1 521,0	—
724	77 ^d	gum. kuni 225 sm.	0,779	—	26,2	—	788	88 ⁵ -a	Kõva kummi vältjat-	—	—	—	—
725	77 ^e	-do- üle 250 sm.	1,6	—	80,5	—	789	88 ⁶ -a	Kõvast kummist asjad	0,076	—	45,0	—
726	77 ^f	-do- dekoreeritud	0,019	—	3,3	—	790	88 ⁷ -a	Kummi jalaõud	28,8	—	10 081,6	—
727	77 ^g	-do- sissevalatud traat-	—	—	—	—	791	88 ⁸ -a	Kummikangad kraasi-	—	—	—	—
728	77 ^h	võrguga	—	—	—	—	792	89 ¹ -a	lindude jaoks	—	—	—	—
729	77 ⁱ	h) PEEGLIKLAAS LIH-	6,8	—	1 023,4	—	793	89 ² -b	Ratast õukummid	0,020	—	7,3	—
730	77 ^a	VITUD	—	—	—	—	794	173 ⁷ -dm	" kummimantlid	1,3	0,084	542,7	20,0
731	78 ¹	Mille pikkuse, lajuse	1,4	—	150,2	—	795	—	Veoautode massilv-	1,2	—	407,4	—
732	78 ²	kogum. kuni 125 sm.	1,8	—	233,5	—	—	—	kummishiinid	—	—	—	—
733	78 ³	-do- üle 250 sm.	3,6	—	641,7	—	—	—	Kummijätised (vana-	—	0,005	—	1,0
734	78 ⁴	Matiks tegemata, lih-	—	—	—	—	—	—	kummi)	—	—	—	—
735	78 ⁵	vimata	—	—	—	—	—	—	XX. Väetisained	—	—	—	—
736	78 ⁶	Amalgameer, peegtkl.	—	—	—	—	796	41 ¹	Loomulikud väetisain.	—	20,2	—	201,8
737	78 ⁷	—	—	—	—	—	797	41 ²	(toored kondid)	—	—	—	—
738	78 ⁸	—	—	—	—	—	798	41 ³	Toomassiakk jahvat-	—	—	—	—
739	78 ⁹	—	—	—	—	—	799	41 ⁴	-do- jahvatatud	—	—	—	—
740	78 ¹⁰	—	—	—	—	—	800	41 ⁵	Kondid toored igasug.	—	—	—	—
741	78 ¹¹	—	—	—	—	—	800-a	41 ⁶	jahvatatud	—	—	—	—
742	78 ¹²	—	—	—	—	—	801	41 ⁷	Kondid toored väävil-	—	—	—	—
743	78 ¹³	—	—	—	—	—	802	41 ⁸	happega ümbertöötat.	—	—	—	—
744	78 ¹⁴	—	—	—	—	—	803	41 ⁹	Kondituhk, süsi ja põ-	—	—	—	—
745	78 ¹⁵	—	—	—	—	—	804	103 ¹	letatud kondid	—	—	—	—
746	78 ¹⁶	—	—	—	—	—	805	103 ²	Fosforiit	—	—	—	—
747	78 ¹⁷	—	—	—	—	—	806	103 ³	Superfosfaat	—	—	—	—
748	78 ¹⁸	—	—	—	—	—	807	—	Kaalisool	—	—	—	—
749	78 ¹⁹	—	—	—	—	—	808	98 ²	Tshillisaalpeeter	—	—	—	—
750	78 ²⁰	—	—	—	—	—	809	—	Kaali	2,5	—	111,8	—
751	78 ²¹	—	—	—	—	—	—	—	Norra	—	—	—	—
752	78 ²²	—	—	—	—	—	—	—	Lämmastiklubi (calcium	—	—	—	—
753	78 ²³	—	—	—	—	—	—	—	cyanamid)	—	—	—	—
754	78 ²⁴	—	—	—	—	—	—	—	Vävelhappuammoniaak	—	—	—	—
755	78 ²⁵	—	—	—	—	—	—	—	Kunstlik. väetisain, ern.	—	—	—	—
756	78 ²⁶	—	—	—	—	—	—	—	XXI. Keemiaained, värvid, apteegikaup	—	—	—	—
757	78 ²⁷	—	—	—	—	—	810	102	a) ANORGAAAN. AINED	611,7	1,1	10 960,3	63,8
758	78 ²⁸	—	—	—	—	—	811	101 ¹	Alumiiniumoksidid	—	—	—	—
759	78 ²⁹	—	—	—	—	—	812	101 ¹ -a	Vävelhappu savimuld	348,1	—	3 829,0	—
760	78 ³⁰	—	—	—	—	—	813	101 ¹ -b	Maarjajää kristallides	3,0	—	45,0	—
761	78 ³¹	—	—	—	—	—	814	101 ¹ -c	-do- pulbris	3,4	—	54,0	—
762	78 ³²	—	—	—	—	—	815	99 ¹	Kroomaarjajää	1,8	—	129,0	—
763	78 ³³	—	—	—	—	—	816	102	Arseenik igasug.	0,257	—	45,0	—
764	78 ³⁴	—	—	—	—	—	817	99 ²	Bariumoksidid	—	—	—	—
765	78 ³⁵	—	—	—	—	—	817-a	99 ³	Väävel- ja söehapu-	—	—	—	—
766	78 ³⁶	—	—	—	—	—	818	112 ¹ -b	baarium	0,010	—	0,140	—
767	78 ³⁷	—	—	—	—	—	819	—	Viteriit	—	—	—	—
768	78 ³⁸	—	—	—	—	—	820	—	Kloorisbaarium	0,004	—	1,4	—
769	78 ³⁹	—	—	—	—	—	821	93 ¹	Baariumühend. ern.	—	—	—	—
770	78 ⁴⁰	—	—	—	—	—	822	93 ²	Boorhape puhastatud	0,849	—	34,9	—
771	78 ⁴¹	—	—	—	—	—	823	112 ¹ -b	Booraks puhastatud	1,0	—	47,2	—
772	78 ⁴²	—	—	—	—	—	824	112 ¹ -a	Boraadid ern.	—	—	—	—
773	78 ⁴³	—	—	—	—	—	825	112 ² -b	Broom	—	—	—	—
774	78 ⁴⁴	—	—	—	—	—	826	112 ² -a	Broomkaalium	0,037	—	18,5	—
775	78 ⁴⁵	—	—	—	—	—	827	112 ² -c	Broomnaatrium	—	—	—	—
776	78 ⁴⁶	—	—	—	—	—	828	100 ¹	Tsilaankaalium	0,003	—	6,3	—
777	78 ⁴⁷	—	—	—	—	—	829	100 ²	-naatrium	—	—	—	—
778	78 ⁴⁸	—	—	—	—	—	830	112 ² -b	" -kaali kollane	0,757	—	96,1	—
779	78 ⁴⁹	—	—	—	—	—	831	112 ² -m	punane	0,015	—	3,9	—
780	78 ⁵⁰	—	—	—	—	—	832	110 ¹	Elävõbeda ühend.	0,056	—	63,4	—
781	78 ⁵¹	—	—	—	—	—	833	110 ²	Hapnik	—	—	—	—
782	78 ⁵²	—	—	—	—	—	834	—	Hõbedasoolad	0,023	—	114,2	—
783	78 ⁵³	—	—	—	—	—	835	110 ³	Kulda sisaldav. sool.	—	—	—	—
784	78 ⁵⁴	—	—	—	—	—	836	112 ² -a	Plaatinat sisald. sool.	—	—	—	—
785	78 ⁵⁵	—	—	—	—	—	837	112 ² -b	Jood	0,090	—	350,2	—
786	78 ⁵⁶	—	—	—	—	—	838	—	Joodkaalium	0,047	—	148,8	—
787	78 ⁵⁷	—	—	—	—	—	839	143 ¹	Joodnaatrium	—	—	—	—
788	78 ⁵⁸	—	—	—	—	—	840	105 ¹	Kaalium (metall)	—	—	—	—
789	78 ⁵⁹	—	—	—	—	—	—	—	Potas	1,9	—	33,3	—
790	78 ⁶⁰	—	—	—	—	—	—	—	—	—	—	—	—

1) Kaal kilogrammides.

Aine nr. nr.	Sissev. tolli \$	ern.—eraldi nimetatamata	Kaal 1000 kg.		Väärtus 1000 mk.		Aine nr. nr.	Sissev. tolli \$	ern.—eraldi nimetatamata	Kaal 1000 kg.		Väärtus 1000 mk.	
			Sissev.	Väljav.	Sissev.	Väljav.				Sissev.	Väljav.	Sissev.	Väljav.
841	105 ²	Sõehapukaalium, kahe-					918	112-m ¹	Atsetüleengas				
842	105 ^{2-a}	kordne Kaaliseebikivi puhastamata					919	108 ²	Gallushape ja pürogalool				
843	105 ^{2-b}	-do- puhastatud					920	112 ²	Joodi orgaan. ühend.ern.	0,012		8,4	
844	112 ^{2-d}	Berthollettsool	10,5		198,9		921	81	Karboohlhape puhastata	0,006		29,0	
845	89	Väivlihapukaalium					922	112 ^{2-b}	-do- puhastatud	0,436		12,6	
846	104 ¹	Klooralkalium					923	115 ²	Kloraal (hüdrraat)	0,151		59,0	
847	104 ²	Sõehapukaalts. sadestat.	1,2		69,0		924	87 ²	Kaseiin	0,010		9,0	
848	107	Klooriubi	37,7		678,8		925	115 ²	Kloroform	0,013		9,0	
849	108 ²	Soolhape	4,9		58,5		926	115 ²	Kollodium	0,010		2,0	
850	112 ^{2-b}	Kloornaatrium					927	112 ^{2-b}	Naftaliin puhastat. kristallides	0,598		19,1	
851	108 ²	Kroomhape ja -soolad	0,5 ¹		0,200		928	112 ^{2-a}	Naftool	0,006		0,850	
852	100 ¹	Kroomsoolad ern.	0,730		54,8		929	112 ^{2-a}	Nitrobensool ja naftaliin, aniliin, naftilamiin ja nende soolad	0,029		2,9	
853	106 ²	Lämmastikhape					930	112 ^{2-b}	Dimetüülaniin, bensidiin, toolidin ja n. soolad	0,659		138,5	
854	112 ^{2-b}	Lämmastikhapusoosolad					931	112 ^{2-b}	Oblikahape	0,032		5,8	
855	98 ¹	Salmiaak	1,8	1,1	81,0	63,3	932	111 ²	Oblikahapuaantimon	0,275		26,1	
856	"	Ammoniaak	0,177		8,0		933	112 ^{2-b}	Piimahape	0,380		10,0	
857	"	-do- vedel	0,306		14,4		934	111 ²	Piimahapuaantimon	0,188		78,9	
858	112 ^{2-b}	Ammoniaakgaas					940	112 ^{2-d}	Salitsüülhapesoolad				
861	104 ¹	Kloormagneesium	5,0		44,6		941	112 ^{2-d}	Sulfiniin ja tema sool. (peale sahariini)	0,067		16,0	
862		Väivlihapumagneesium					942	108 ²	Sidrunihape ja t. sool.	5,4		266,0	
863	143 ¹	Naatrium (metall)					943	4 ³	Tärklis	0,556		522,6	
864	105 ^{2-a}	Seebikivi (naatr. seebikivi) puhastamata	41,3		1 114,6		944	108 ²	Viinakivihape	0,010		1,0	
865	105 ^{2-b}	-do- puhastatud	0,058		15,8		945	108 ²	Viinakivihipusool	0,112		21,3	
866	105 ¹	Sõehapunaatrium ühe-					946	95 ¹	Viinakivi puhastamata	0,112		21,3	
867	105 ²	-do- kahekordne	37,2		334,8		947	95 ²	Viinakivi poolpuhast.	0,112		21,3	
868	112 ^{2-a}	Nikkeloksüüd ja -soolad	18,6		389,8		948	112 ^{2-b}	-do- puhastatud	0,006		2,2	
869	112 ^{2-b}	Kloorraud	0,052		1,8		949	95 ²	Viinahapupiubi toores	0,322		128,7	
870	109 ¹	Rauaviitriool					950	111 ²	Viinahapu antimonitüülkaalium	8,5		713,7	
871	112 ^{2-b}	Seatinaoksüüd ja -soolad ern.					951	115 ¹	Eeter (värvli ja äädika)	0,163		32,0	
872	105 ¹	Sulav klaas	20,2		546,7		952	108 ²	Äädikahape				
873	112-m ¹	Sõehape (vedel)	1,3		62,5		953	112 ^{2-b}	Äädikahapuseatina (seatina sulkur)				
874	112 ^{2-c}	Kaltsiumkarbidiid	5,3		106,5		954	108 ²	Äädikahapunaatrium				
875	108 ²	Väivelsüsinik					955	106 ²	Puüädika pulber				
876	97	Strontianit (sõehapustrontsium)	0,003		1,2		956	108 ²	Äädikahapusoosolad ern.				
877	"	Tsölestiin (väivelhapustrontsium)					957	—	Muud ern. org. ained				
878	102	Strontsiumoksüüd ja -soolad					958	24 ⁵	c) APTERGI- JA ROHU-KAUP	6,1	0,024	1 948,0	50,0
880	109 ²	Klooritsink	0,175		14,9		959	87 ²	Arstlised oblaadid				
881		Tsinkvitriool	0,215		16,1		960	87 ²	Asaföötidavaik				
882	112 ^{2-c}	Vismutoksüüd					961	87 ²	Balsam toolu-, peruun-	0,013		18,2	
883		Vismutsoolad	0,013		14,1		962	44	Balsam ern.				
884	109 ²	Yasevitriool	0,015		0,040		963	87 ^{2-a}	Seerumid				
885		Saltsburgi vitriool					964	87 ^{2-b}	Kamper puhastata	0,061		32,5	
886	114	Vosvor	0,254		14,3		965	117 ¹	-do- puhastatud	0,969		118,7	
887	108 ²	Vosvorhape	0,005		1,4		966	116	Kastoorõli				
888	"	Vosvorhapunaatrium					967	44	Laktukaarium				
889	"	Vosvorhapusoosolad	0,030		8,1		968	87 ²	Loom. osad arstl. otst.	0,108		30,2	
890	91 ¹	Väiveli toores tilkides					969	87 ²	Manna ja vitriol	0,003		0,210	
891	91 ²	-do- puh. (Gievitavel)	0,523		7,8		970	87 ²	Munavälge ja kollane				
893	108 ^{2-a}	-do- kammer ja vitrioolid	6,7		79,7		971	116	Oopium				
894	108 ^{2-b}	-do- suitsev, anhidriid					972	113 ²	Plaastrid siidi peal				
896	105 ¹	Glaubersool	41,5		290,9		973	62 ²	Taimed ja kasvud	1,3		127,4	
897	105 ²	Kaheliväivlihapunaatrium	6,0		179,7		974	112 ^{2-a}	Arstl. otst. arstl. abeks	0,026		8,7	
898	"	Naatriumhiposulfiit	0,200		12,0		975	112 ^{2-b}	Prepar. arstl. otst.	0,065		88,4	
899	"	Väivlihapunaatrium (kesk. sool)	1,2		28,0		976	81	Bensool	0,675		18,5	
900	"	Väivlihapunaatrium (7,2)	7,2		1 438,8		977	113 ²	Santonin	0,001		364,0	
901	112	Gaasid ern.					978	182 ²	Vahmisteh. arstirohud	0,965	0,024	771,8	50,0
902-a	112	Sool vannide jaoks					979	87 ²	Vatt puhastatud	1,9		379,4	
		Muud anorgaan. ain. ern. b) ORGAANILISED AINED	19,4	6,2	2 725,5	462,4	980	118	d) LÖHNA- JA KOSMEETIKA- AINED	0,594		572,2	
903	112 ²	Atropiin					981	119 ¹	Lõhnavaigud	0,014		4,2	
904	"	Hiniin	0,013		114,3		982	119 ²	Lõhnaveed alkoholiita	0,330		320,8	
905	"	Kofeiin	0,71		37,8		983	119 ²	Kosmeetikakaup igas. lõhnaõli, piiritusega	0,018		35,6	
906	"	Kofeiin	0,011		30,8		984	119 ²	Lõhna- ja eeterlised õlid ilma alkoholiita	0,201		140,8	
907	"	Kokaiin	0,004		261,0		985	119 ²	Kristall-lõhnaained	0,031		61,8	
908	"	Morfium	0,001		43,0				Lõhnaained ern. piiritusega	119,4		2 881,0	
909	"	Strühmiin					986	125 ^{2-a}	e) MINERAALVÄRVID				
910	"	Veratrin					987	"	Ooker				
911	"	Alkaloidid ern.	0,003		14,0				Umbrä				
912	111 ¹	Antrakinoon											
913	112 ^{2-b}	Atsetoon	0,109		30,6								
914	108 ²	Bensoehape	0,025		9,8								
915		Bensoehapusoosolad											
916	112 ^{2-b}	Bensool puhastatud	0,098		14,2								
917	4 ¹	Dekstriin	1,1		53,6								
917-a	"	Letokoom											

1) Kaal kilogrammides.

Aine nr. nr.	Sissev. tolli \$6	ern.—eraldi nimetatamata	Kaal 1000 kg.		Väärt 1000 mk.		Aine nr. nr.	Sissev. tolli \$6	ern.—eraldi nimetatamata	Kaal 1000 kg.		Väärt 1000 mk.	
			Sissev.	Väljav.	Sissev.	Väljav.				Sissev.	Väljav.	Sissev.	Väljav.
988		Värvimuld ern.	16,1	—	770,9	—	1029	124 ¹	Loomulikud parkained	0,995	—	11,9	—
989	166 ²	Pronksipulber	0,034	—	6,8	—	1030	124 ³	-do- pulbris	—	—	—	—
990	125 ^{3-a}	Rauaoksidvärvid	0,400	—	4,4	—	1031	124 ³	Parkimisekstraktid	—	—	—	—
991	125 ^{3-b}	Kriit sadestatud	66,8	—	267,3	—	1032	108 ⁶	Tamini	0,045	—	16,7	—
992		Talk peenike	16,3	—	326,8	—	1033	43 ¹	Kalaliim igasugune	—	—	—	—
993	130	Beriliin- ja Pariisisinine	0,050	—	16,0	—	1034		Shelatiin	0,175	—	21,9	—
994		Ultramarini ja pesusine	2,4	—	347,4	—	1036	43 ³	Liim ern.	6,8	—	348,2	—
995	131	Seatinavalge	2,0	—	150,0	—	1037	4 ⁶	Agar-agar	0,060	—	7,2	—
996		Tsinkvalge	14,2	—	921,4	—	1039	71 ⁷	Kleepimis- ja kittimisain.	0,077	0,420	3,1	15,0
997	132	Seatinapumane	1,1	—	70,0	—	1040	137	Saapamääre	0,716	—	53,6	—
998	133	Vaskvärvid	—	—	—	—	1042	177 ^{1-b}	Kirbsepaber liimiga	—	—	—	—
		f) VÄRVID TAIME JA LOOMARIIGI KUNSTL. JA PREPARAAD.	7,4	0,013	1 808,3	5,2	1044	68	Gaasat ja galaliit	0,096	—	37,3	—
999	125 ^{3-a}	Taimesvärvid ern. peenenda-ta	—	—	—	—	1045	117 ¹	Alisariingli	0,803	—	80,3	—
1000	125 ^{3-b}	-do- peenendatud	—	—	—	—	1046	—	Puskariid	—	—	—	—
1001	129 ¹	Kosheniil igal kujul	—	—	—	—	1047	—	Aminialkohol	0,023	—	7,3	—
1002	129 ²	" karmiin	0,001	—	2,9	—	1047-a	68	Tselluloosi plaatides	—	—	—	—
1003	135	Aniliinvärvid ern.	6,3	0,013	1 710,3	5,2	1047-b	112 ^{1-f}	Tetraaliin	4,9	—	244,5	—
1004	128	Indigo	0,067	—	33,8	—	XXII. Muusikariistad, kunsti-, pudu- ja segakaup						
1004a	135	Indigotiin	—	—	—	—							a) MUUSIKARIISTAD
1006	126	Orseille (Kudbear)	—	—	—	—	1048	172 ¹	Thiivlaverid ja oroid	—	—	—	—
1007	"	Kateshu (Cachou)	0,989	—	49,5	—	1049	172 ²	Piaaniinod	—	2,1	—	450,0
1008	"	Shütgelb	—	—	—	—	1050	172 ²	Harmooniumid, art. j.m.	—	—	—	—
1009	134 ¹	Värvimisekstraktid ja krapp-preparaadid	0,070	—	5,8	—	1051	172 ⁴	Muusikariistad ern.	0,771	0,050	578,3	2,0
1010	134 ²	Saffoor, orseille ja indigo-ekstraktid	—	—	—	—	1052		Muusikariistade osad	2,0	—	659,5	—
1011	"	Hemateliin kuv.	—	—	—	—	1053	172 ³	Muusikariistade keeled	0,239	—	287,0	—
1012	134 ¹	Kloroofiil	—	—	—	—	b) KIRJUTUSM.						
1013	"	Akamifin	—	—	—	—	1054	216	KUNSTIK., KOLLEKTS.	4,4	—	7 072,9	—
		g) MUUD JA KIRJUTUSVÄRVID	3,7	—	311,8	—	1055	217	Kirjutusmaterj. ern.	4,4	—	7 072,9	—
1014	42	Tahm	1,1	—	10,7	—	1056	"	Teaduslikud kollekts.	—	—	—	—
1015	216 ^{3-m}	Rätsepakriit	0,003	—	0,580	—	1057	212 ¹	Topitud loomad	—	—	—	—
1016	136	Tempel- ja miniatüürvärvid	1,3	—	164,7	—	1058	212 ²	c) PUDUKAUP	2,6	—	2 283,7	—
1017	"	Hüinatush	0,093	—	22,3	—	1059	212 ³	Nööb. krae ja mansh.	0,263	—	368,9	—
1018	137 ^{3-m}	Trükimust	—	—	—	—	1060	213 ³	Nööbid linas., puuv. riidesid ja odav. met.	0,630	—	222,7	—
1019	137	Tint	0,284	—	17,6	—	1061	213 ^{3-m}	Nööbid puust, luust, klaasist	0,763	—	228,8	—
1020	"	Värvid ern.	0,939	—	95,9	—	1060	213 ¹	Suled ehitamiseks ja valmistehted neist	0,1	1,0	—	—
		h) LÕHKEAINED JA TULETIKUD	1,4	174,0	304,9	10 655,5	1061	213 ²	Suled ehitamiseks ja valmistehted neist	0,1	1,0	—	—
1021	159 ²	Padrunid ja pistongid	0,498	—	96,2	—	1063	213 ³	Jaavalinnu- ja teiste soojamaa lindude suled ümbertöötamata	—	—	—	—
1022	"	Püssirohi	0,576	—	135,3	—	1064	214 ¹	Kunstl. lilled kallist ainetest	0,002	—	2,1	—
1023	159 ³	Lõhkeain. tehn. ostd.	0,287	—	65,0	—	1065	214 ²	-do- odavast ainetest	—	—	—	—
1024	"	Süütenöör	0,034	—	8,4	—	1066	67	Piirliid odav. ainetest	0,114	—	31,2	—
1025	159 ³	Pürotehnilised abinõud	—	—	—	—	1065-a	67	Piirliitset teosed	0,009	—	3,2	—
1026	—	Tuletiikud	—	174,0	—	10 655,5	1066-a	67	Piirliid	0,14	—	0,730	—
		i) MUU KEEMIAKAUP	21,1	0,583	2 708,5	24,8	1066	45 ¹	Inimjuukset	0,31	—	1,1	—
1027	112 ²	Keemikaup ern.	6,4	0,163	1 374,5	9,8	1066-a	46 ¹	Inimjuukset teosed	0,001	—	0,5	—
1028	4 ³	Mandliidid	—	—	—	—	1067	215 ¹	Pudukaup ern. kall. mat.	0,025	—	116,1	—
							1068	214 ²	-do- odav. materj.	0,558	—	1 059,0	—
							1069	215 ²	-do- metallidest (peale kallismet.)	0,199	—	238,8	—
							1070	—	d) SEGAKAUP	—	0,126	—	220,0
									Muud ern. kaubad	—	0,126	—	220,0

¹⁾ Kaal kilogrammides.

Tab. 4. VÄLISKAUBANDUS OKTOOBRI 1925 a. (tolliametite järele).
COMMERCE EXTÉRIEUR EN OCTOBRE 1925 (par les bureaux de douane).

	Tallinn	Valga	Pärnu	Narva	Loksa	Häapsalu	Kuresaare	Kuuda	Paldiski	Kokku Total
Absoluutarvudes - Nombres absolus.										
Kg. — { Sissev.—Import.	27 721 072,4	1 220 577,4	693 057,0	879 032,0	—	105,5	125 000,0	7 013,0	190,0	30 591 048
En kg. { Väljav.—Export.	19 029 584,8	1 508 113,1	13 023 229,6	3 118 535,9	69 671,0	221 711,0	143 500,0	1 844 164,5	682 611,3	39 041 121
Üldtäbikäik—Total d'imp. et d'exportation.	46 750 657,2	2 728 690,5	13 661 286,6	3 997 567,9	69 671,0	221 817,5	268 500,0	1 851 177,5	682 801,3	70 232 169
Mrk. — { Sissev.—Import.	817 919 720	23 725 020	7 499 250	12 811 240	—	19 320	267 500	105 200	19 000	862 866 23
En marks { Väljav.—Export.	695 831 220	17 370 810	73 377 490	34 023 510	522 530	2 170 970	51 000	12 328 410	5 228 800	841 507 23
Üldtäbikäik—Total d'imp. et d'exportation.	1 513 750 940	41 095 830	80 876 740	47 437 750	522 530	2 190 290	318 500	12 433 610	5 247 800	1 703 873 46
Protsentides - En %.										
Kg. — { Sissev.—Import.	90,8	4,0	2,0	2,8	—	—	—	—	—	—
En kg. { Väljav.—Export.	48,0	3,8	32,8	7,8	0,2	0,6	0,3	4,7	1,8	—
Üldtäbikäik *)	66,7	3,9	19,5	5,7	—	0,3	0,3	2,7	0,9	—
Mrk. — { Sissev.—Import.	94,9	2,8	0,9	1,4	—	—	—	—	—	—
En marks { Väljav.—Export.	82,8	2,0	8,8	4,1	—	0,2	—	1,5	0,6	—
Üldtäbikäik *)	88,9	2,5	4,8	2,6	—	0,1	—	0,8	0,3	—

*) % au total d'importation et d'exportation.

Tab. 5. Laiaroop. raudtee tegevus septemb. 1925 a. — Chemins de fer à voie large en sept.
1. Tähtsamad andmed piirkondade järele — Données principales par districts du réseau.

	Rongide arv Nombre des trains	Arakasutat. läbilaske võimaluse % % de l'exploit. de la capacité	Reisijate arv Nombre des voyageurs	Reisija—km. üldarv Voyageurs—kilomètres	Sellest III. kl. Dont III. classe	Istekohtade arv kasutamise % Exploitation des places en %	Tühjade kaubavagunite km. % kaubavagunidaruust % des wagons à marchandises (km.) non chargés au nombre total des wagons à marchandises	Laaditud kaubavagunite keskmise telegööre Charge moyen par wagon sieurs pour un wagon à marchandises chargés	Kaubarongi keskmine kaal Poids moyen d'un train de marchandises	Kaubarongi keskmine telegööre arv Nombre moyen d'essieux pour un train de marchandises
Paldiski—Keila	128	30,5	—	88 282	86 775	13,0	13,3	0,70	—	—
Keila—Haapsalu	133	22,2	—	1 206 065	1 151 680	34,0	17,1	2,01	—	—
Keila—Tallinn	2 027	—	—	3 201 847	3 178 804	56,4	15,1	2,53	—	—
Sellest: Keila—Nõmme	1 279	79,0	—	776 819	7 700 729	45,4	—	—	—	—
Nõmme—Tallinn	2 027	92,2	—	2 424 334	2 418 075	61,1	—	—	—	—
Neist: elektrirong. (Pääsk.—Tall.)	1 694	—	—	2 019 060	2 019 060	57,0	—	—	—	—
Tallinn—Tapa	519	61,8	—	3 574 312	3 574 312	53,2	37,3	4,91	586	86,63
Tapa—Tartu	289	53,5	—	3 300 249	3 300 249	52,6	20,7	3,22	469	81,59
Tartu—Valga	296	—	—	2 235 032	2 235 032	42,5	12,8	1,74	220	72,54
Sellest: Tartu—Elva	296	54,8	—	1 093 757	1 093 757	63,0	—	—	—	—
Elva—Valga	230	42,6	—	1 141 275	1 141 275	34,6	—	—	—	—
Valga—Irboska	83	12,6	—	1 005 969	1 005 969	44,7	9,8	1,27	—	—
Tapa—Narva	233	37,8	—	2 267 832	2 267 832	44,2	35,3	4,98	425	84,55
Üldse—Total	3 214	—	390 334	17 614 675	16 800 704	53,0	25,4	3,58	472	75,74
Augustis—Août 1925	3 460	—	502 151	22 199 621	21 191 181	53,9	25,0	3,53	444	70,56
Septembris—Septembre 1924	2 569	—	420 522	19 385 758	18 490 142	48,9	25,4	4,04	421	63,30
1/1—30/IX 1925 a.	28 310	—	3 667 861	151 533 966	154 786 800	54,1	24,6	4,20	474	72,35

2. Kauba- ja bagaashivedu — Transport des marchandises et des bagages.

	Saadetiste arv Nombre des envois	Saadetiste kaal Poids des envois	Tonn-km. Tonnes—km.	Veevõetud tonnade arv ühe km. peale Nombre de tonnes transportées pour 1 km. de parcours	Keskmine veokaugus Parcours moyen	Keskmine saadetiste kaal Poids moyen des envois
Kaubavedu septembris—Transp. d. marchand. en septembre	43 350	115 155	11 824 031	17 569	102,7	2,7
Sellest erakaubad—Dont marchandises privées	42 433	102 062	9 613 925	14 285	94,2	2,4
Neist väikeklirusega—Dont à petite vitesse	26 957	98 794	9 243 327	13 734	93,1	3,7
Augustis—Août 1925	37 839	98 658	10 155 410	15 090	102,9	2,6
Septembris—Septembre 1924	35 021	89 940	9 247 320	13 740	102,8	2,6
1/1—30/IX 1925 a.	334 100	936 716	102 357 701	252 062	109,3	2,8
Sellest erakaubad—Dont marchandises privées	328 389	888 540	94 916 208	141 035	106,8	2,4
Neist väikeklirusega—Dont à petite vitesse	228 209	867 086	92 586 205	137 572	106,8	3,8
Sellest transiitkaubad—Dont marchandises transit	1 753	21 319	4 687 151	0 963	219,9	0,5
Bagaashivedu septembris—Transport des bagages en sept.	27 654	976	94 072	140	96,4	0,03
Augustis—Août 1925	31 137	1 140	103 627	165	90,2	0,03
Septembris—Septembre 1924	25 768	916	80 924	120	88,5	0,03
1/1—30/IX 1925 a.	224 740	9 047	730 938	1086	80,8	0,03

3. Reisijate vedu — Transport des voyageurs.

	September 1925 a. Septembre	September 1924 a. Septembre	1/1—30/IX 1925
Reisijate üldarv—Nombre total des voyageurs	390 334	420 522	3 667 861
Sellest välisühenduses—Dont communication avec l'étranger	2 911	2 819	16 293
Kohalik liikumine—Mouvement local	387 423	417 903	3 651 568
Sellest: I. kl.	41	78	229
" II. kl.	6 241	9 254	56 161
" III. kl.	384 052	411 190	3 611 471
Reisija—km. üldarv—Voyageurs—km.	17 614 675	19 388 756	151 533 966
Sellest elektrirongid—Dont trains électriques	2 019 060	12 676	17 105 755
Reisijaid tee—km. peale—Voyageurs par km. exploité	26 173	23 809	240 050
Keskmine sõidukaugus—Parcours moyen de voyage	45,1	46,1	44,0
Magamiskaartide üldarv—Nombre total des cartes à wagon-lit	5 207	5 872	39 907
Jaamaesse piletite üldarv—Nombre total des tickets d'entrée	9 240	11 662	82 488

4. Veerevkoosseisu kasutamine — Exploitation du matériel roulant.

	September 1925 a. Septembre	September 1924 a. Septembre	1/1—30/IX 1925
Rongide üldarv—Nombre total des trains	3 214	2 569	28 310
Rong-km. üldarv—Trains—km.	178 624	177 850	1 587 468
Sellest reisirongides—Dont trains de voyageurs	125 182	122 272	1 123 391
Vedur-km. üldarv—Locomotive—km.	171 843	182 834	1 505 507
Telg-km. üldarv—Essieux—kilomètres	3 228 746	7 351 932	68 340 855
Sellest reisivagunites—Voitures à voyageurs	3 201 612	3 456 836	29 242 470
Sellest kaubavagunites—Wagons à marchandises	5 027 134	3 895 996	39 098 385
Keskm. telegööre arv rongis—Moyenne d'essieux par train	40,07	41,34	43,05
Sellest reisirongides—Dont trains de voyageurs	33,81	33,16	33,01
Sellest segarongides—Dont trains mixtes	46,24	34,53	43,48
Sellest kaubarongides—Dont trains de marchandises	75,74	68,30	72,35
Keskm. kaubarongi kaal—Poids moyen d'un train de marchandises	472	421	474

16 Tab. 6. TALLINNA SADAMASSE SISSETULNUD JA VÄLJALÄINUD LAEVAD

	Eesti <i>Estonie</i>				Daani <i>Danemark</i>				Inglise <i>Angleterre</i>				Läti <i>Lettonie</i>				Norra <i>Norvege</i>			
	Arv <i>Nombre</i>	Mahtus <i>Ton. net</i>		Neist *) laaditult	Arv	Mahtus <i>Ton. net</i>		Neist laaditult	Arv	Mahtus <i>Ton. net</i>		Neist laaditult	Arv	Mahtus <i>Ton. net</i>		Neist laaditult	Arv	Mahtus <i>Ton. net</i>		Neist laaditult
		Arv	Mah. <i>Ton. n.</i>	Mah. <i>Ton. n.</i>		Arv	Mah. <i>Ton. n.</i>	Mah. <i>Ton. n.</i>		Arv	Mah. <i>Ton. n.</i>	Mah. <i>Ton. n.</i>		Arv	Mah. <i>Ton. n.</i>	Mah. <i>Ton. n.</i>		Arv	Mah. <i>Ton. n.</i>	Mah. <i>Ton. n.</i>
I. Sissetulnud—Kaugesõit																				
Tuleku sadam																				
<i>Port de provenance</i>																				
DAANI:	5	1401	—	1	75	1	75	1	1512	—	—	—	—	—	—	—	—	—	—	—
Aalborg	1	178	—	1	75	1	75	1	1512	—	—	—	—	—	—	—	—	—	—	—
Kopenhagen	2	688	—	—	—	—	—	—	—	—	—	—	—	—	—	—	—	—	—	—
Nakskov	1	165	—	—	—	—	—	—	—	—	—	—	—	—	—	—	—	—	—	—
Randers	1	371	—	—	—	—	—	—	—	—	—	—	—	—	—	—	—	—	—	—
DANZIG:	1	400	1	400	—	—	—	—	—	—	—	—	—	—	—	—	—	—	—	—
HOLLANDI:	—	—	—	—	—	—	—	—	—	—	—	—	—	—	—	—	—	—	—	—
Rotterdam	—	—	—	—	—	—	—	—	—	—	—	—	1	223	1	223	—	—	—	—
INGLISE:	3	1822	3	1822	—	—	—	5	3874	5	3374	—	—	—	—	—	—	—	—	—
Blyth	1	420	1	420	—	—	—	—	—	—	—	—	—	—	—	—	—	—	—	—
Powey	—	—	—	—	—	—	—	—	—	—	—	—	—	—	—	—	—	—	—	—
Great Yarmouth	—	—	—	—	—	—	—	—	—	—	—	—	—	—	—	—	—	—	—	—
Hull	2	1396	2	1396	—	—	—	1	704	1	704	—	—	—	—	—	—	—	—	—
London	—	—	—	—	—	—	—	4	3170	4	3170	—	—	—	—	—	—	—	—	—
Liverpool	—	—	—	—	—	—	—	—	—	—	—	—	—	—	—	—	—	—	1	571
Wick	—	—	—	—	—	—	—	—	—	—	—	—	—	—	—	—	—	—	—	—
LÄTI:	5	769	5	769	—	—	—	—	—	—	—	—	—	—	—	—	—	—	—	—
Riia	5	769	5	769	—	—	—	—	—	—	—	—	—	—	—	—	—	—	—	—
LEEDU:	—	—	—	—	—	—	—	—	—	—	—	—	—	—	—	—	—	—	—	—
PRANTSUSE:	—	—	—	—	3	2412	3	2412	—	—	—	—	—	—	—	—	—	—	—	—
Bordeaux	—	—	—	—	3	2412	3	2412	—	—	—	—	—	—	—	—	—	—	—	—
ROOTSI:	7	1526	6	1336	—	—	—	—	—	—	—	—	—	—	—	—	—	—	—	—
Norrköping	1	190	—	—	—	—	—	—	—	—	—	—	—	—	—	—	—	—	—	—
Nyköping	1	151	1	151	—	—	—	—	—	—	—	—	—	—	—	—	—	—	—	—
Stockholm	4	1072	4	1072	—	—	—	—	—	—	—	—	—	—	—	—	—	—	—	—
Sölvesborg	1	113	1	113	—	—	—	—	—	—	—	—	—	—	—	—	—	—	—	—
SAKSA:	3	736	2	637	—	—	—	—	—	—	—	—	—	—	—	—	—	—	1	228
Bremen	—	—	—	—	—	—	—	—	—	—	—	—	—	—	—	—	—	—	—	—
Hamburg	1	99	—	—	—	—	—	—	—	—	—	—	—	—	—	—	—	—	—	—
Königsberg	—	—	—	—	—	—	—	—	—	—	—	—	—	—	—	—	—	—	—	—
Lübeck	—	—	—	—	—	—	—	—	—	—	—	—	—	—	—	—	—	—	—	—
Rostock	1	266	1	266	—	—	—	—	—	—	—	—	—	—	—	—	—	—	—	—
Stettin	—	—	—	—	—	—	—	—	—	—	—	—	—	—	—	—	—	—	—	—
Stolpmünde	1	371	1	371	—	—	—	—	—	—	—	—	—	—	—	—	—	—	—	—
SOOME:	29	994	2	464	—	—	—	—	—	—	—	—	1	281	—	—	—	—	—	—
Bergö	—	—	—	—	—	—	—	—	—	—	—	—	—	—	—	—	—	—	—	—
Helsinki	24	456	1	27	—	—	—	—	—	—	—	—	—	—	—	—	—	—	—	—
Hanko	—	—	—	—	—	—	—	—	—	—	—	—	—	—	—	—	—	—	—	—
Kotka	2	70	—	—	—	—	—	—	—	—	—	—	—	—	—	—	—	—	—	—
Uusikaupunki	—	—	—	—	—	—	—	—	—	—	—	—	—	—	—	—	—	—	—	—
Viipuri	3	463	1	437	—	—	—	—	—	—	—	—	—	—	—	—	—	—	—	—
VEENE:	—	—	—	—	—	—	—	—	—	—	—	—	—	—	—	—	—	—	—	—
Feodosia	—	—	—	—	—	—	—	—	1	1351	1	1351	—	—	—	—	—	—	—	—
Leningrad	—	—	—	—	—	—	—	—	—	—	—	—	—	—	—	—	—	—	—	—
Merelt tagasi tulnud	13	738	—	—	—	—	—	—	—	—	—	—	—	—	—	—	—	—	—	—
Kokku—Total																				
1/I—30/XI 1925	438	63951	145	44080	52	29495	38	22612	66	61861	50	46980	22	9159	14	4447	17	10038	13	873
Oktoober—Octobre 1925	61	6284	14	3682	4	1712	2	954	9	9034	8	8232	2	1314	—	—	—	—	—	—
November—Novembre 1924	64	7139	47	3581	0	4386	4	2693	0	7876	5	6679	0	3430	1	1044	1	520	1	53
Rannasõit																				
Rannasõit—Peili anbotage	56	5269	45	3683	—	—	—	—	—	—	—	—	—	—	—	—	—	—	—	—
II. Väljaläinud—Kaugesõit																				
Mineku sadam																				
<i>Port de destination</i>																				
BELGIA:	—	—	—	—	—	—	—	—	—	—	—	—	—	—	—	—	—	—	—	—
Gent	—	—	—	—	—	—	—	—	—	—	—	—	—	—	—	—	—	—	—	—
DANZIG:	3	672	1	400	—	—	—	—	—	—	—	—	—	—	—	—	—	—	—	—
HOLLANDI:	3	1437	3	1437	—	—	—	—	—	—	—	—	—	—	—	—	—	—	—	—
Amsterdam	1	371	1	371	—	—	—	—	—	—	—	—	—	—	—	—	—	—	—	—
Harlingen	1	392	1	392	—	—	—	—	—	—	—	—	—	—	—	—	—	—	—	—
Zaandam	1	674	1	674	—	—	—	—	—	—	—	—	—	—	—	—	—	—	—	—
INGLISE:	1	371	1	371	—	—	—	—	—	—	—	—	—	—	—	—	—	—	—	—
Dundee	—	—	—	—	—	—	—	—	8	6521	8	6521	—	—	—	—	—	—	—	—
Hull	—	—	—	—	—	—	—	—	—	—	—	—	—	—	—	—	—	—	—	—
Limerick	—	—	—	—	—	—	—	—	—	—	—	—	—	—	—	—	—	—	—	—
London	—	—	—	—	—	—	—	—	—	—	—	—	—	—	—	—	—	—	—	—
Plymouth	1	371	1	371	—	—	—	—	—	—	—	—	—	—	—	—	—	—	—	—
Tayport	—	—	—	—	—	—	—	—	—	—	—	—	—	—	—	—	—	—	—	—
West-Hartlepool	—	—	—	—	—	—	—	—	1	802	1	802	—	—	—	—	—	—	—	—

*) Avec cargaison.

	Eesti <i>Estonie</i>				Daani <i>Danemark</i>				Inglise <i>Angleterre</i>				Läti <i>Lettonie</i>				Norra <i>Norvège</i>			
	Arv		Neist *) laaditud		Arv		Neist laaditud		Arv		Neist laaditud		Arv		Neist laaditud		Arv		Neist laaditud	
	Arv	Mahutus Ton. net	Arv	Mah. Ton. n.	Arv	Mahutus Ton. net	Arv	Mah. Ton. n.	Arv	Mahutus Ton. net	Arv	Mah. Ton. n.	Arv	Mahutus Ton. net	Arv	Mah. Ton. n.	Arv	Mahutus Ton. net	Arv	Mah. Ton. n.
II. Väljaläinud—Kaugesõit (jär)																				
LÄTI:	1	99	—	—	—	—	—	—	—	—	—	—	1	281	—	—	—	—	—	—
Liibavi	1	99	—	—	—	—	—	—	—	—	—	—	1	281	—	—	—	—	—	—
Riia	—	—	—	—	—	—	—	—	—	—	—	—	—	—	—	—	—	—	—	—
LEEDU:	—	—	—	—	—	—	—	—	—	—	—	—	—	—	—	—	—	—	—	—
Meemel	—	—	—	—	—	—	—	—	—	—	—	—	—	—	—	—	—	—	—	—
PRANTSUSE:	—	—	—	—	—	—	—	—	—	—	—	—	—	—	—	—	—	—	—	—
Bordeaux	—	—	—	—	3	2412	3	2412	—	—	—	—	—	—	—	—	—	—	—	—
ROOTSI:	—	—	—	—	—	—	—	—	—	—	—	—	—	—	—	—	—	—	—	—
Stockholm	8	1726	8	1726	—	—	—	—	—	—	—	—	—	—	—	—	—	—	—	—
SAKSA:	—	—	—	—	—	—	—	—	—	—	—	—	—	—	—	—	—	—	—	—
Bremen	—	—	—	—	—	—	—	—	—	—	—	—	—	—	—	—	—	—	—	—
Hamburg	—	—	—	—	—	—	—	—	—	—	—	—	—	—	—	—	—	—	—	—
Königsberg	—	—	—	—	—	—	—	—	—	—	—	—	—	—	—	—	—	—	—	—
Stettin	—	—	—	—	—	—	—	—	—	—	—	—	—	—	—	—	—	—	—	—
SOOME:	—	—	—	—	—	—	—	—	—	—	—	—	—	—	—	—	—	—	—	—
Hanko	24	1537	16	832	—	—	—	—	—	—	—	—	—	—	—	—	—	—	—	—
Helsinki	18	440	14	385	—	—	—	—	—	—	—	—	—	—	—	—	—	—	—	—
Kymmene	—	—	—	—	—	—	—	—	—	—	—	—	—	—	—	—	—	—	—	—
Kotka	5	660	1	10	—	—	—	—	—	—	—	—	—	—	—	—	—	—	—	—
Porvoo	—	—	—	—	—	—	—	—	—	—	—	—	—	—	—	—	—	—	—	—
Vilpuri	1	437	1	437	—	—	—	—	—	—	—	—	—	—	—	—	—	—	—	—
VEENE:	—	—	—	—	—	—	—	—	—	—	—	—	—	—	—	—	—	—	—	—
Leningrad	—	—	—	—	—	—	—	—	—	—	—	—	—	—	—	—	—	—	—	—
Kokku—Total	40	5842	29	4766	3	2412	3	2412	8	6521	8	6521	1	281	—	—	—	—	—	—
1/I—30/XI 1925	449	68053	320	49470	50	29552	37	25217	62	57330	59	49009	22	7826	13	4764	19	10911	9	40
Oktoober—Octobre 1925	59	7635	44	5970	4	1712	2	1564	7	7444	6	4063	1	127	—	—	3	1682	1	5
November—Novembre 1924	59	6620	49	5523	10	6876	5	3701	9	10800	8	9274	6	3436	5	2392	2	945	1	1
Rannasõit																				
Rannasõit—Petit cabotage	72	4940	54	3326	1	75	—	—	1	1512	1	1512	1	1187	1	1187	1	228	1	2

*) Avec cargaison.

Tab. 7. VALUTA JA VÄÄRTPABERITE HINNAD TALLINNA BÖRSIL

Börsi koos- olekupäe- vad <i>Les jours de Bourse</i>	1 \$ (dol.) 1)		1 £ (Ingl. nl.) 1)		1 Saksa riigimark (1 mark d'Allemagne)		1 Soome m. (1 mark de Finlande)		1 Prantsuse (fr.) (1 franc de France)		1 Belgia (fr.) (1 franc de Belgique)		1 Helveet- sü franki (1 franc de Suisse)		1 Itaalia lira (1 lire d'Italie)		1 Rootsi kroon (1 cour. Suède)	
	O.	M.	O.	M.	O.	M.	O.	M.	O.	M.	O.	M.	O.	M.	O.	M.	O.	M.
	2	372	375	1808	1818	88,50	89,75	9,37	9,47	15,00	16,00	16,90	17,30	71,75	72,75	14,75	15,15	99,75
4	"	"	1804	1819	"	"	"	"	14,90	15,40	16,85	17,25	"	"	14,70	15,10	"	"
6	"	"	"	"	"	"	"	"	14,85	15,15	"	"	"	"	14,85	15,25	"	"
9	"	"	"	"	"	"	"	"	"	"	16,95	17,35	"	"	14,75	15,15	"	"
11	"	"	"	"	"	"	"	"	14,75	15,25	"	"	"	"	14,90	15,30	"	"
13	"	"	"	"	"	"	"	"	15,25	15,75	16,90	17,30	"	"	14,95	15,35	"	"
16	"	"	"	"	"	"	"	"	14,90	15,40	"	"	"	"	15,05	15,45	"	"
18	"	"	"	"	"	"	"	"	14,80	15,30	"	"	"	"	14,90	15,30	"	"
20	"	"	"	"	"	"	"	"	14,70	15,20	"	"	"	"	14,95	15,35	"	"
23	"	"	1808	1818	"	"	"	"	14,85	14,85	"	"	"	"	14,90	15,30	"	"
25	"	"	"	"	"	"	"	"	14,00	14,50	"	"	"	"	15,10	15,50	"	"
27	"	"	"	"	"	"	"	"	14,50	15,00	"	"	"	"	"	"	"	"
30	"	"	"	"	"	"	"	"	14,40	14,90	"	"	"	"	"	"	"	"
Keskmine - Moyenne																		
Nov.-Nov. 1925	372,00	375,00	1804	1819	88,50	89,75	9,37	9,47	14,88	15,22	16,90	17,30	71,75	72,75	14,92	15,32	99,75	100
Okt.-Oct. 1925	372,00	375,00	1803	1818	88,50	89,75	9,37	9,47	16,44	16,95	16,86	17,26	71,88	72,88	14,85	15,25	99,87	100
1/I—30/XI 1925	372,00	375,00	1797	1812	88,52	89,70	9,37	9,47	18,07	18,55	17,80	18,25	71,88	72,84	14,70	15,21	99,86	100
Nov.-Nov. 1924	373,3	376,3	1719	1734	88,92	90,06	9,38	9,46	19,49	19,99	17,85	18,38	71,78	72,80	16,03	16,48	99,97	100

Peale selle noteeriti aktsiad: Silva (nom. 1000) m. 11/XI 1800, 13/XI 1250, 16/XI 1150, 18/XI 1000, 20/XI 1000, 22/XI 1000, 24/XI 1000, 26/XI 1000, 28/XI 1000, 30/XI 1000, 1/XI 1000, 3/XI 1000, 5/XI 1000, 7/XI 1000, 9/XI 1000, 11/XI 1000, 13/XI 1000, 15/XI 1000, 17/XI 1000, 19/XI 1000, 21/XI 1000, 23/XI 1000, 25/XI 1000, 27/XI 1000, 29/XI 1000, 31/XI 1000.

1) Tehud ei olnud. 2) Ostjaid ja müüjaid ei olnud.

Rootsi Suède			Saksa Allemagne			Soome Finlande			Muud Autres			Kokku Total		Neist—Dont			
Mahtus Ton. net		Neist laaditult	Mahtus Ton. net		Neist laaditult	Mahtus Ton. net		Neist laaditult	Mahtus Ton. net		Neist laadit.	Mahtus Ton. net		laaditult Avec carg.	laadimata Avec lest		
Arv	Ton. net	Arv	Mah. Ton. n.	Arv	Ton. net	Arv	Mah. Ton. n.	Arv	Ton. net	Arv	Mah. Ton. n.	Arv	Ton. net	Arv	Mah. Ton. net	Arv	Ton. net

II. Sorties—Grand cabotage (suite).

2	454	2	454									5	1405	2	454	3	951
2	454	2	454									1	231	1	2	1	231
												4	1124	2	454	2	670
												2	845	2		2	845
												2	845	2		2	845
												2	2412	3	2412		
												3	2412	3	2412		
												10	2003	10	2003		
												10	2003	10	2003		
												14	8513	9	6582	5	1937
												1	549	1	602	1	549
												1	602	1	602	1	602
												1	367	1	367	1	367
												11	7001	8	5980	3	1021
												65	19465	41	10392	24	9073
												1	181	1	181	1	181
												41	10502	33	8740	8	1762
												1	1957	1	1957	1	1957
												11	2371	3	59	8	2312
												1	196	1	196	1	196
												10	4258	5	1593	5	2655
												3	1642	3	1642	3	1642
												3	1642	3	1642	3	1642
5	1431	4	1215	37	21549	17	11639	26	7853	22	7144	—	—	122	48417	83	33697
66	28302	39	10047	410	250630	292	186426	327	125475	303	116112	32	21197	17	13336	1437	599285
5	4910	2	407	40	25781	22	15125	35	12459	30	11859	3	1951	2	1609	157	63101
2	400	1	216	23	13384	20	10967	23	7015	28	6925	2	2782	2	2782	142	52208

Petit cabotage.

1	664	—	—	—	—	—	—	1	36	—	—	—	—	78	8836	57	6253	21	2383
---	-----	---	---	---	---	---	---	---	----	---	---	---	---	----	------	----	------	----	------

NOVEMBRIS 1925 a.—COURS DU CHANGE À TALLINN (REVAL) EN NOVEMBRE 1925.

1 Daan(kr.) 1 cour. de Danemark		1 Norra(kr.) 1 cour. de Norvège		1 Teh.-Slo- vakkia(kr.) 1 cour. de Teh.-Slov.		1 Hollandi kul- den 1) 1 florin de Pays-Bas		1 Läti latti 1) 1 latti de Lettonie		1 tshervone- nets 1) 1 tshervon.		1 Austria shilling 1) 1 schilling d'Autriche		1000 Ungari krooni 1) 1000 cour. d'Hongrie		1 Poola sloti 1) 1 zloty de Pologne		1 Eesti kr. 2) 1 cour. d'or d'Estonie		E. V. väi- dulaen 1) Emprunt de l'Etat	
O.	M.	O.	M.	O.	M.	O.	M.	O.	M.	O.	M.	O.	M.	O.	M.	O.	M.	T.	O.	M.	
92,50	94,50	75,00	77,00	11,00	11,25	149,75	152,00	71,50	72,50	1900	1935	52,50	54,00	5,05	5,30	60,50	63,50	100,00	97	110	
92,25	94,25	"	"	"	"	"	"	"	"	"	"	"	"	"	"	"	"	"	"	"	
"	"	75,25	77,25	11,05	11,30	"	"	"	"	"	"	"	"	"	"	"	"	"	"	"	
"	"	75,00	77,00	"	"	"	"	"	"	"	"	"	"	"	"	"	"	"	"	"	
92,00	94,00	74,75	76,75	"	"	"	"	"	"	"	"	"	"	"	"	"	"	"	"	"	
"	"	74,50	76,50	"	"	"	"	"	"	"	"	"	"	"	"	"	"	"	"	"	
91,75	93,75	74,75	76,75	"	"	"	"	"	"	"	"	"	"	"	"	"	"	"	"	"	
92,25	94,25	75,25	77,25	"	"	"	"	"	"	"	"	"	"	"	"	55,00	58,00	"	"	"	
92,40	94,40	75,35	77,35	"	"	"	"	"	"	"	"	"	"	"	"	"	"	"	"	"	
92,35	94,35	75,43	77,43	"	"	"	"	"	"	"	"	"	"	"	"	54,00	57,00	"	"	"	
92,25	94,25	74,00	76,00	"	"	"	"	"	"	"	"	"	"	"	"	58,50	56,50	"	"	"	
"	"	75,25	77,25	"	"	"	"	"	"	"	"	"	"	"	"	52,50	55,50	"	"	"	
92,20	94,20	75,05	77,05	"	"	"	"	"	"	"	"	"	"	"	"	52,00	55,00	"	"	"	
92,21	94,21	75,04	77,04	11,04	11,29	149,75	152,00	71,50	72,50	1900	1935	52,50	54,00	5,05	5,30	60,50	63,50	100,00	97	110	
91,08	93,08	74,60	76,75	11,07	11,32	149,75	152,00	71,50	72,50	1900	1935	52,50	54,00	5,05	5,30	60,19	63,19	100,00	97	110	
77,08	78,47	65,42	66,76	11,01	11,31	149,58	151,86	71,50	72,50	1868	1939	52,50	53,82	5,04	5,29	60,01	62,78	100,00	97	111	
65,22	60,21	54,41	55,43	10,94	11,44	149,08	150,80	71,46	72,79	1777	1931	—	—	4,85	5,08	—	—	100,17	97	110	

20/XI 1050, 23/XI o. 1050, m. 1050, t. 1050; Massoprodukt (nom. 250) 18/XI, o. 87,25, m. 87,25, t. 87,25;

Pour la nomenclature
franç. s'adresser à la
page 22.

	I.		II. E r a p a n g a d —									
	Eesti pank Banque de l'Estonie		1 Eestimaa tööstus- ja kaub.-pank		2 Harju pank		3 Tallinna krediitpank		4 Põhja pank		5 Kommerts- pank	
	1000mk.	%	1000mk.	%	1000mk.	%	1000mk.	%	1000mk.	%	1000mk.	%
Aktiva												
1. Kassa ja jooksv. arv. teistes rahaas.	751 351	8,9	10 844	1,1	64 885	14,7	26 213	3,9	9 461	2,0	3 334	0,9
2. Väärt. panga päralt	393 369	4,6	83 450	9,2	1 190	0,3	35 075	5,3	2 385	0,5	991	0,3
a) Väärt.paberid	102 940	1,2	80 181	8,8	1 190	0,3	2 280	0,4	1 268	0,3	200	0,1
b) Kallismetallid	—	—	—	—	—	—	—	—	560	0,1	—	—
c) Vekslid ja väärt. välis- valuutas	290 429	3,4	3 319	0,4	—	—	32 795	4,9	557	0,1	791	0,2
3. Laenu	5 878 889	68,6	487 763	48,1	241 928	55,0	377 023	56,5	258 375	55,6	98 819	26,6
a) Diskonteeritud vekslid	1 735 157	20,6	65 402	7,2	26 842	6,1	103 571	15,5	89 373	19,2	23 338	6,4
b) Tähtajalised laenu	550 557	6,5	2 465	0,3	121	—	543	0,1	3 538	0,8	673	0,2
c) Kto-krt. laenu	2 753 343	32,7	389 896	40,6	214 965	48,9	272 909	40,9	165 464	35,9	74 808	20,6
4. Garantiide laen.	487 546	5,8	219 397	24,1	21 461	4,9	159 988	24,0	62 953	13,6	21 498	5,8
5. Korrespondendid	986 250	11,7	21 974	2,4	2 242	0,5	25 311	3,8	5 600	1,2	36 209	9,9
a) Loro { sisemaa	90 368	1,1	983	0,1	303	0,1	7 157	1,1	3 651	0,8	2 019	0,6
väljamaa	—	—	45	—	—	—	154	—	110	—	28 912	7,7
b) Nostro { sisemaa	—	—	5 154	0,6	5	—	740	0,1	983	0,2	—	—
väljamaa	895 879	10,8	15 792	1,7	1 934	0,4	17 260	2,6	856	0,2	5 278	1,4
6. Jaoskondade arved	200 842	2,4	35 163	3,9	15 458	3,5	3 742	0,6	58 550	11,5	—	—
7. Protesteer. vekslid	80 702	1,0	911	0,1	9 754	2,2	4 668	0,7	5 056	1,1	1 080	0,3
8. Makstud % ja komisj.	22 586	0,3	20 939	2,3	3 240	0,7	11 609	1,7	7 550	1,6	1 189	0,3
9. Jooksvad kulud	46 320	0,5	21 181	2,3	11 550	2,6	10 330	1,5	12 824	2,8	5 116	1,4
10. Jätkumata varandus	35 859	0,4	27 800	3,1	10 861	2,5	10 329	1,5	17 343	3,7	—	—
11. Üleminev. summad	81 109	1,0	20 994	2,3	831	0,2	1 560	0,2	22 153	4,8	2 046	0,6
12. Muud aktivad	33 035	0,4	10 611	1,1	56 754	12,9	1 873	0,3	7 608	1,6	3 884	1,0
13. Nõudm. Vener. vastu	—	—	—	—	—	—	—	—	—	—	—	—
Passiva												
1. Pangakapitalid	457 946	5,4	302 900	33,3	62 165	14,1	47 502	7,1	36 179	7,8	30 503	8,3
a) Osakapital	250 000	3,0	200 000	22,0	50 000	11,4	30 000	4,5	25 000	5,4	30 000	8,1
b) Tagavarakapital	207 946	2,4	49 710	5,5	10 665	2,4	17 143	2,6	9 019	1,9	503	0,1
c) Muud erikapitalid	—	—	53 190	5,8	1 500	0,3	359	—	2 160	0,5	—	—
2. Hoiusummad	11 621 148	19,2	156 828	17,2	133 884	30,4	201 639	30,2	116 827	25,1	32 063	8,7
a) Tähtajal. hoiusummad	88 479	1,0	10 936	1,2	31 186	7,1	56 682	8,5	34 234	7,4	627	0,2
b) Jooksvad arved	970 709	11,5	143 647	15,8	96 892	22,0	127 916	19,2	81 525	17,5	31 436	8,5
c) Kto-krt. arv krd. said.	16 113	0,2	2 245	0,2	5 806	1,3	17 041	2,5	1 068	0,2	—	—
3. Rediskont	—	—	9 877	1,1	12 900	2,9	34 242	5,1	54 398	11,7	—	—
4. Volaarved teist. asut.	—	—	29 690	3,3	138 384	31,5	121 410	18,2	81 551	17,6	31 113	8,4
5. Kokku—p. 3 ja 4	—	—	39 567	4,4	151 234	34,4	155 652	23,3	135 949	29,3	31 113	8,4
6. Korrespondendid	2 519 187	29,8	67 065	7,4	7 787	1,8	47 079	7,1	19 731	4,2	40 898	11,1
a) Loro { sisemaa	88	—	1 695	0,2	3 851	0,9	27 307	4,1	2 337	0,5	—	—
väljamaa	2 518 899	29,8	5 186	0,6	1 037	0,2	287	—	14 117	3,0	31 222	8,4
b) Nostro { sisemaa	—	—	1 314	0,1	—	—	16 379	2,5	2 876	0,6	6 394	1,7
väljamaa	635	—	58 870	6,5	2 219	0,5	3 106	0,5	401	0,1	3 282	0,9
7. Aktsept. maksukäsud	13 146	0,2	2 255	0,2	349	0,1	—	—	6 878	1,5	—	—
8. Jaoskondade arved	219 733	2,6	37 104	4,1	14 754	3,4	3 632	0,6	49 546	10,7	—	—
9. Saadud % komisj. ja muud tulud	373 864	4,4	52 049	5,7	18 688	4,3	34 813	5,2	25 166	5,4	14 761	4,0
10. Saadud 1926 a. %	—	—	—	—	—	—	—	—	44	—	115	0,03
11. Üleminevad summad	16 826	0,2	23 671	2,6	677	0,1	5 632	0,8	3 775	0,8	2 082	0,6
12. Riigimaksud	1 060	—	286	—	273	0,1	182	—	148	—	26	—
13. Väljamaksm. osakasu	—	—	1 852	0,2	1 471	0,3	990	0,1	—	—	—	—
14. Län. aastate puhask. arve	—	—	2 823	0,3	—	—	650	0,1	—	—	—	—
15. 1924 a. jagam. puhask.	—	—	—	—	—	—	—	—	—	—	—	—
16. Muud passivad	2 773 343	32,9	4 725	0,5	26 861	6,1	9 962	1,5	7 662	1,6	607	0,2
17. Garantid	446 605	5,3	219 397	24,1	21 461	4,9	159 988	24,0	62 953	13,6	21 498	5,8
Bilanss—1/X. 1925 a.	8 442 858	100	910 527	100	439 654	100	667 721	100	464 858	100	365 666	100
Samad arvud 1/X. 1925	8 312 725	98,5	916 560	100,7	463 610	105,4	632 148	94,7	458 341	98,6	363 840	99,5
„ „ 1/X. 1924	8 553 750	101,3	1 178 778	129,5	549 811	125,1	528 407	79,1	404 500	87,0	224 129	61,3

*) ja akkredit. laenu (3 413).

**) ja akkredititiivid (12 651).

1) Siin hulgas: diskonteeritud väljamaa vekslid 241 946.

2) „ „ avansid kaubadokum. kindlustusel 522; mitme-
sugused nõudmised 329 310.

3) Siin hulgas: rootsi kaubakrediit 46 491.

4) „ „ kulla arve väljamaal 458 763.

5) „ „ riigiasutuste depositummad 545 847.

6) „ „ riigikas. välisval. 2202297; riigikas. rootsi kred. 71

Banques privées

6 Eesti rahvapank		7 Tallinna aktsia-pank		8 Eesti laenupank		9 Eesti-Vene pank		10 Tallinna linnapank		11 Eesti-Prantsuse pank		12 Tallinna kaup. disk.-ja laenupank		13 Eesti vä-liskaub. pank	
1000 mk.	%	1000 mk.	%	1000 mk.	%	1000 mk.	%	1000 mk.	%	1000 mk.	%	1000 mk.	%	1000 mk.	%

ACTIF.

8 351	1,1	10 277	3,7	8 483	1,7	4 062	2,4	6 802	6,2	4	—	2 575	4,5	3	—
800	0,3	1 061	0,4	899	0,4	1 212	0,7	850	0,8	1 418	2,7	1 649	2,9	—	—
66	—	270	0,1	669	0,3	890	0,5	259	0,2	1 418	2,7	1 536	2,7	—	—
—	—	—	—	—	—	124	0,1	—	—	—	—	—	—	—	—
734	0,3	791	0,3	230	0,1	189	0,1	591	0,6	—	—	113	0,2	—	—
202 980	69,6	144 738	51,4	86 890	41,4	104 156	61,8	74 585	67,9	1 601	3,1	24 017	42,4	646	3,1
28 551	9,9	25	—	25 504	12,2	29 618	17,4	33 237	30,2	45	0,3	9 466	16,7	—	—
123 542	41,1	—	—	—	—	—	—	74	0,1	—	—	—	—	—	—
45 567	15,6	144 713	51,4	61 386	29,2	74 538	43,9	41 274	37,0	1 156	2,2	14 551	25,7	646	3,1
44 084	15,1	60 013	21,3	15 200	7,2	20 820	12,3	8 450	7,7	175	0,4	11 281	19,9	3 600	17,4
16 902	5,8	40 577	14,4	499	0,2	24 500	14,4	14 318	13,0	46 288	89,4	4 548	8,0	360	1,7
10 000	5,5	—	—	400	0,2	—	—	481	0,4	46 287	89,4	1 093	1,9	42	0,2
4	—	29	—	—	—	1	—	—	—	—	—	1 119	2,0	71	0,3
801	0,3	6	—	53	—	1 032	0,6	9 937	9,0	—	—	149	0,3	—	—
97	—	40 542	14,4	46	—	23 467	13,3	3 898	3,6	1	—	2 187	3,8	247	1,2
—	—	—	—	9 778	4,7	—	—	—	—	—	—	—	—	—	—
443	0,3	—	—	128	0,1	—	—	577	0,5	—	—	—	—	—	—
1 979	0,7	5 476	1,9	7 063	3,4	4 092	2,4	1 335	1,2	358	0,7	2 087	3,7	468	2,3
4 019	1,4	4 725	1,7	4 659	2,2	4 832	2,8	2 737	2,5	1 123	2,2	2 501	4,4	6 123	29,5
10 950	3,8	12 926	4,6	74 850	35,4	—	—	—	—	—	—	6 786	12,0	—	—
566	0,2	—	—	2 480	1,2	567	0,3	15	—	—	—	267	0,5	2 609	12,6
5 234	1,8	1 593	0,6	4 305	2,1	5 733	3,4	178	0,2	782	1,5	960	1,7	6 920	33,4

PASSIF.

11 487	3,9	30 777	10,9	19 087	9,1	29 180	17,2	12 046	11,0	20 055	38,7	8 623	15,2	5 000	24,1
9 755	3,3	50 000	10,6	15 000	7,2	25 000	14,7	9 700	8,8	20 000	38,6	7 000	12,4	5 000	24,1
1 191	0,4	777	0,3	2 936	1,4	4 130	2,5	1 456	1,3	55	0,1	1 623	2,9	—	—
541	0,2	—	—	1 101	0,5	—	—	860	0,8	—	—	—	—	—	—
49 497	17,0	137 432	48,9	65 258	31,1	26 932	15,8	77 263	70,8	17 255	33,3	12 676	22,4	271	1,3
6 074	2,1	4 701	1,7	21 040	10,0	1 567	0,9	13 022	11,8	300	0,6	4 116	7,3	—	—
41 244	14,2	132 543	47,1	43 743	20,9	23 808	13,9	62 901	57,3	16 947	32,7	8 555	15,1	271	1,3
2 179	0,7	185	0,1	475	0,2	1 757	1,0	1 340	1,2	8	—	5	—	—	—
6 382	2,3	—	—	—	—	23 074	13,0	—	—	670	1,3	—	—	—	—
140 187	48,1	1 530	0,5	68 881	32,8	903	0,5	—	—	3 636	7,0	7 589	13,4	86	0,4
146 569	50,3	1 530	0,5	68 881	32,8	23 977	14,1	—	—	4 306	8,3	7 589	13,4	86	0,4
16 566	5,7	31 385	11,2	2 857	1,4	44 409	26,1	2 165	2,0	2 120	4,1	10 139	17,9	10 619	51,2
8 085	2,8	113	0,1	1 686	0,8	4 706	2,8	195	0,2	139	0,3	103	0,2	—	—
32	—	3 950	1,2	—	—	270	0,1	1 831	1,7	308	0,6	4 797	8,5	8 406	40,6
8 403	2,9	48	—	1 171	0,6	—	—	89	0,1	—	—	5 237	9,2	—	—
46	—	27 876	9,9	—	—	39 433	23,2	—	—	1 675	3,2	2	—	2 203	10,6
—	—	—	—	9 997	4,8	—	—	—	—	—	—	—	—	—	—
8 500	2,9	16 047	5,7	16 801	7,8	14 253	8,4	8 048	7,3	5 263	10,2	3 943	7,0	826	4,0
126	0,1	—	—	—	—	—	—	—	—	—	—	—	—	—	—
638	0,2	1 910	0,7	11 087	5,3	—	—	1 559	1,4	1 013	2,0	661	1,2	270	1,3
3	—	69	—	38	—	73	—	39	—	55	0,1	26	—	1	—
441	0,2	110	—	466	0,2	—	—	—	—	—	—	10	—	—	—
—	—	4	—	—	—	—	—	—	—	—	—	—	—	—	—
18 397	4,6	2 109	0,8	562	0,3	10 330	6,1	277	0,3	1 520	3,0	1 723	3,0	66	0,3
44 084	15,1	60 013	21,3	15 200	7,2	20 820	12,3	8 450	7,7	175	0,3	11 281	19,9	3 600	17,4
291 308	100	281 386	100	209 734	100	169 974	100	109 847	100	51 762	100	56 671	100	20 729	100
290 337	99,3	308 186	109,5	207 405	98,9	195 264	114,9	102 677	93,5	50 583	97,7	56 014	98,8	20 739	100,0
246 374	84,8	235 529	83,7	198 699	94,7	139 261	81,9	79 133	72,1	68 927	133,2	47 723	84,2	—	—

7) Siin hulgas: pangatähed 2 250 000; riigikassa 363 098; kural-

vähe reserv 86 722.

8) " " laenuid välisvaluutas 168 425.

9) " " välisvaluutas 52 173.

10) Siin hulgas: laenuid välisvaluutas 60 343.

11) " " välisvaluutas 45 385.

12) Riiklikud asunikkuude ja kalam. laenuid.

13) Siin hulgas: riigikassa (asunik. ja kalam. laenudeks) 135 134.

		II. E r a p a n g a d —											
		14		15		16		17		18		19	
		G. Scheel ja Ko		Tartu pank		Tartu tööstuspank		Kaubapank		Tartumaa pank		Pärnu krediitpank	
		1000 mk.	%	1000 mk.	%	1000 mk.	%	1000 mk.	%	1000 mk.	%	1000 mk.	%
Aktiva —													
1. Caisse et comptes courants	21 742	0,9	9 359	2,0	3 403	2,0	5 846	6,9	1 281	3,6	2 190	1,9	
2. Effets en portefeuille	51 104	2,6	21 108	4,5	367	0,3	139	0,2	1 029	2,9	2 875	1,8	
a) Effets	47 956	1,9	9 190	2,0	60	0,1	48	0,1	1 029	2,9	3	—	
b) Métaux précieux	—	—	2 355	0,5	—	—	—	—	—	—	—	—	
c) Devises etc. en valeurs étrangères	3 148	0,1	9 557	2,0	307	0,2	91	0,1	—	—	2 872	1,8	
3. Prêts	371 269	14,9	235 408	50,1	64 995	50,1	58 137	68,3	28 082	78,6	111 849	62,1	
a) Escomptes	93 302	3,8	40 487	8,6	8 975	6,9	49 872	58,6	9 025	25,3	10 985	6,1	
b) Prêts terminables	145 069	5,8	1 792	0,4	12 664	9,8	—	—	1 642	4,6	9 742	5,4	
c) Autres prêts	132 899	5,3	193 129	41,1	43 356	33,4	8 265	9,7	17 415	48,7	91 122	50,6	
4. Prêts de garantie	99 428	4,6	54 837	11,7	2 400	1,8	3 958	4,6	—	—	5 105	2,8	
5. Correspondants	1 772 965	71,2	25 604	5,4	39 196	30,2	7 694	9,0	2 715	7,6	47 310	26,8	
a) Loro { en Estonie	1 629 429	65,4	29	—	—	—	6 973	8,2	2 711	7,6	43 425	24,1	
{ à l'étranger	—	—	483	0,1	36 407	28,1	—	—	—	—	—	—	
b) Nostro { en Estonie	143 536	5,8	12 423	2,6	2 789	2,1	719	0,8	4	—	1 950	1,1	
{ à l'étranger	—	—	12 669	2,7	—	—	3	—	—	—	1 935	1,1	
6. Succursales	—	—	50 890	10,8	—	—	—	—	—	—	181	0,1	
7. Effets protestés	4 119	0,2	2 095	0,4	—	—	—	—	475	1,3	—	—	
8. Intérêts et com. payés	56 707	2,3	5 082	1,1	3 892	3,0	1 362	1,6	629	1,8	5 198	2,9	
9. Frais courants	32 343	1,3	19 042	4,1	3 763	2,9	2 600	3,1	1 474	4,1	4 730	2,8	
10. Immeubles	60 000	2,4	11 681	2,5	10 500	8,1	1 796	2,1	—	—	119	0,1	
11. Actif transitoires	19 893	0,8	1 879	0,4	102	0,1	1 303	1,5	1	—	406	0,2	
12. Actif divers	—	—	27 585	5,9	1 202	0,9	1 850	2,2	28	0,1	275	0,1	
13. Dettes de la Russie	—	—	5 000	1,1	—	—	400	0,5	—	—	—	—	
Passiva —													
1. Capitaux et réserves	150 000	6,0	53 809	11,4	10 360	8,0	9 941	11,6	3 296	9,2	14 600	8,1	
a) Capital	75 000	3,0	35 000	7,4	10 000	7,7	8 000	9,4	3 000	8,4	10 000	5,8	
b) Réserves	75 000	3,0	12 298	2,6	360	0,3	947	1,1	296	0,8	4 600	2,6	
c) Réserves spéciales	—	—	6 511	1,4	—	—	994	1,1	—	—	—	—	
2. Dépôts	192 015	7,7	166 495	35,3	27 569	21,3	49 107	57,7	21 034	58,9	56 235	31,4	
a) Dépôts terminables	32 822	1,3	40 046	8,5	13 557	10,4	13 810	16,2	8 449	23,7	10 256	5,7	
b) Comptes courants	137 112	5,5	117 716	25,1	13 540	10,4	33 945	39,9	11 757	32,9	40 369	22,4	
c) Autres dépôts	22 081	0,9	8 733	1,9	472	0,4	1 352	1,6	828	2,3	5 610	3,1	
3. Récompte	—	—	51 368	10,9	—	—	1 000	1,2	2 916	8,1	—	—	
4. Créditeurs	3 342	0,1	3 469	0,7	—	—	7 394	8,7	985	2,8	496	0,3	
5. Total p. 3, 4	3 342	0,1	54 837	11,8	—	—	8 394	9,9	3 901	10,9	496	0,3	
6. Correspondants	1 859 240	74,7	34 274	7,3	75 615	58,3	3 116	3,7	2 863	8,0	89 324	49,8	
a) Loro { en Estonie	426 466	17,1	2 953	0,6	33 282	25,7	449	0,5	—	—	30 889	17,1	
{ à l'étranger	—	—	1 159	0,2	13 896	10,7	—	—	—	—	6 943	3,8	
b) Nostro { en Estonie	1 432 774	57,0	29 097	6,4	28 437	21,9	2 667	3,2	2 863	8,0	51 498	28,0	
{ à l'étranger	—	—	—	—	49	—	—	—	—	—	22	—	
7. Acceptations	1 537	0,1	—	—	—	—	—	—	—	—	—	—	
8. Succursales	—	—	44 852	9,6	—	—	—	—	—	—	181	0,1	
9. Intérêts et commissions reçus	115 681	4,7	29 559	6,3	10 951	8,4	7 495	8,8	4 368	12,3	12 906	7,0	
10. Int. reçus de l'an. fut.	—	—	—	—	—	—	—	—	2	—	—	—	
11. Transitoires	49 538	2,0	54	—	2 817	1,8	81	0,1	19	0,1	571	0,3	
12. Impôts	594	—	—	—	23	—	495	0,6	37	0,1	22	—	
13. Divid. rest. à payer	—	—	335	0,1	11	—	80	0,1	39	0,1	98	—	
14. Bénéf. des an. précéd.	—	—	93	—	—	—	—	—	4	—	103	—	
15. Bén. net de l'an 1924	—	—	—	—	—	—	—	—	—	—	—	—	
16. Passifs divers	18 185	0,7	30 425	6,5	525	0,4	2 418	2,8	151	0,4	575	0,3	
17. Garanties	99 428	4,0	54 837	11,7	2 400	1,9	3 958	4,7	—	—	5 105	2,8	
Bilans au 1/X.1925	2489510	100	469570	100	129820	100	85065	100	35714	100	180188	100	
" " 1/IX.1925	—	—	470110	100,1	123114	94,8	87981	103,4	32697	91,6	189196	105,0	
" " 1/X.1924	—	—	325585	69,9	78283	60,8	58092	68,3	40810	114,5	165850	91,9	

Märkus: Endine pangakontor G. Scheel ja Ko muudeti septembris k. a. aktiivpangaks ning selle tõttu panga äriseis Kuni I. VII. 1924 a. sisaldusid mainitud panga äriseisud pangakontorite äriseisude kokkuvõtetes (rühm III), kus

B a n q u e s p r i v é e s

20		21		22		23		24		Erapangad kokku Total		III. Pangakontor 1 autre banque		I, II ja III kokku Total I, II, III	
Pärnu pank		Sakala pank		Viru pank		Valga pank		Võru pank							
1000 mk.	%	1000 mk.	%	1000 mk.	%	1000 mk.	%	1000 mk.	%	1000 mk.	%	1000 mk.	%	1000 mk.	%

A C T I F.

4 830	5,0	780	0,7	1 117	1,8	2 987	6,1	459	3,0	198 288	2,5	81	0,4	949 720	5,9
521	0,5	1 350	1,3	1 004	1,6	53	0,1	1	—	210 531	2,7	—	—	603 900	3,7
299	0,3	304	0,3	326	0,5	—	—	1	—	149 408	1,9	—	—	252 348	1,6
—	—	—	—	—	—	—	—	—	—	3 039	—	—	—	3 039	—
222	0,2	1 046	0,9	678	1,1	58	0,1	—	—	58 084	0,8	—	—	348 513	2,1
68 401	70,6	91 957	84,6	47 368	77,4	38 627	78,7	10 938	71,5	3 180 052	41,0	22 573	94,9	8 576 514	52,9
36 625	37,8	48 497	44,6	15 960	26,1	30 108	61,3	2 758	18,0	782 265	10,1	45	0,2	2 517 467	15,5
2 862	2,9	179	0,2	194	0,3	6 485	13,2	136	0,9	316 741	4,1	—	—	367 298	2,3
28 914	29,9	43 281	39,8	31 214	51,0	2 034	4,2	8 044	52,6	2 081 046	26,8	22 528	94,7	4 861 917	30,0
7 972	8,2	4 550	4,2	2 469	4,0	2 225	4,5	275	1,8	1 024 139	13,2	—	—	1 461 685	9,0
9 826	10,2	4 054	3,7	597	1,0	2 332	4,7	—	—	2 151 621	27,7	—	—	3 137 871	19,8
9 008	9,3	2 548	2,3	415	0,7	2 298	4,7	—	—	1 842 588	23,7	—	—	1 932 959	11,9
185	0,2	1 506	1,4	182	0,3	34	—	—	—	309 033	4,0	—	—	1 204 912	7,4
633	0,7	—	—	—	—	—	—	—	—	168 712	2,2	—	—	369 554	2,3
—	—	—	—	209	0,4	—	—	5	—	29 520	0,4	—	—	110 222	0,7
1 913	1,9	1 421	1,3	—	—	787	1,6	395	2,6	144 071	1,9	1 075	4,5	167 732	1,0
2 001	2,1	1 270	1,2	1 458	2,4	1 520	3,1	819	5,4	162 740	2,1	51	0,2	209 111	1,3
—	—	177	0,2	3 800	6,2	—	—	2 342	15,3	261 760	3,4	—	—	297 619	1,8
214	0,2	—	—	1 084	1,8	426	0,9	—	—	79 349	1,0	—	—	160 458	1,0
625	0,6	3 116	2,9	2 089	3,4	151	0,3	54	0,4	143 410	1,8	—	—	176 445	1,1
1 231	1,2	—	—	—	—	—	—	—	—	6 631	0,1	—	—	6 631	—

P A S S I F.

12 440	12,8	11 370	10,5	9 116	14,9	6 100	12,4	3 962	25,9	900 498	11,6	412	1,7	1 358 856	8,4
10 000	10,3	10 000	9,2	7 500	12,3	4 000	8,1	3 862	23,9	632 617	8,2	250	1,0	852 887	5,5
692	0,7	1 000	0,9	1 497	2,4	1 999	4,1	193	1,3	198 220	2,5	162	0,7	406 328	2,5
1748	1,8	370	0,4	119	0,2	101	0,2	107	0,7	69 661	0,9	—	—	69 661	0,4
44 366	45,8	51 091	47,0	23 216	37,9	20 651	42,1	4 825	31,6	1 684 429	21,7	10 716	45,1	3 316 293	20,4
14 495	14,9	25 150	23,1	11 529	18,8	449	0,9	1 779	11,7	356 830	4,6	2 133	9,0	447 442	2,8
27 175	28,1	24 846	22,9	10 813	17,7	20 202	41,2	2 577	18,8	1 251 589	16,1	4 391	18,5	2 226 680	13,7
2 696	2,8	1 095	1,0	874	1,4	—	—	169	1,1	76 019	1,0	4 192	17,6	96 324	0,6
275	0,3	—	—	—	—	—	—	—	—	197 102	2,5	—	—	197 102	1,2
11 983	12,4	28 290	26,0	15 618	25,0	7 528	15,3	—	—	70 1065	9,1	10 683	44,9	714 748	4,4
12 258	12,7	28 290	26,0	15 618	25,0	7 528	15,3	—	—	901 167	11,6	10 683	44,9	911 850	5,6
9 843	10,2	1 606	1,5	4 866	8,0	3 921	8,0	4 172	27,3	2 391 650	30,8	—	—	4 910 837	30,2
310	0,3	515	0,5	721	1,2	28	0,1	1 130	7,4	633 556	8,2	—	—	3 152 108	19,4
9 533	9,9	1 091	1,0	4 145	6,8	3 893	7,9	2 972	19,4	1 758 094	22,6	—	—	1 758 729	10,8
—	—	—	—	—	—	—	—	1	—	—	—	—	—	24 236	0,1
—	—	—	—	—	—	—	—	69	0,5	160 016	2,1	—	—	379 749	2,4
9 358	9,7	11 180	10,3	4 819	7,8	6 345	12,9	1 566	10,1	432 836	5,6	1 916	8,1	808 616	5,0
20	—	—	—	—	—	—	—	—	—	307	—	—	—	307	—
394	0,4	—	—	279	0,5	2 167	4,4	221	1,4	108 616	1,4	—	—	125 442	0,8
79	0,1	388	0,4	9	—	10	—	8	—	2 384	—	—	—	3 944	—
104	0,1	160	0,1	131	0,2	104	0,2	20	0,1	6 422	0,1	—	—	6 422	0,1
—	—	—	—	—	—	—	—	—	—	3 682	0,1	53	0,2	3 735	—
—	—	—	—	—	—	—	—	—	—	—	—	—	—	—	—
—	—	40	—	672	1,1	57	0,1	239	1,6	133 088	1,7	—	—	2 906 431	17,9
7 972	8,2	4 550	4,2	2 469	4,0	2 225	4,6	275	1,8	1 024 139	13,2	—	—	1 470 744	9,1

96 834	100	108 675	100	61 195	100	49 108	100	15 288	100	7 760 824	100	23 780	100	16 227 462	100
99 880	103,1	106 679	98,2	56 282	92,0	52 330	106,6	14 591	95,4	5 299 064	68,3	25 706	108,1	13 637 495	84,0
80 197	82,8	106 463	98,0	53 611	87,6	47 041	95,8	14 838	97,1	4 871 591	62,8	27 192	114,3	13 452 533	82,9

avaldatakse nüüdast peale erapankade rühmas.
1. VIII. 24 kuni 1. IX. 25 nad puudusid üldse pangasutuste äriaru tabella.

Tab. 9. SUURMÜÜGI HINNAD TALLINNAS NOVEMBRIS
 PRIX DE GROS à TALLINN EN NOVEMBRE

Mõõduüksus	Hind (mk.) Prix (mks.)				Keskmiselt Moyen novembris 1925 a.	Keskmiselt oktoobris 1925 a.	Keskmiselt novembris 1924 a.	
	4/XI	11/XI	18/XI	25/XI				
TOIDUAINED JA LOOMATOIT.								
1. Rukis, Eesti—Seigte d'Estonie	puud	235—240	240—245	240—245	260	246	249	400
2. Vene—de Russie	"	240—245	240—245	240—245	255—260	246	241	—
3. Nisu, Eesti—Froment d'Estonie	"	386—400	380—400	—	—	390	433	—
4. Vene—de Russie	"	—	—	—	—	—	—	—
5. Oder, alle—Orgé (pour bière)	"	300—310	300—310	300—310	300—310	305	305	299
6. Kaer, toidu, Eesti—Avoine (alimentaire) d'Estonie	"	240—245	240—250	240—250	240—250	241	243	244
7. " Vene—de Russie	"	—	—	—	—	—	—	—
8. " secanne, Vene—Avoine (pour grain)	"	—	—	—	—	—	—	—
9. Rukkijahu—Farine de seigte	"	260—270	260—270	260—270	265—285	268	270	418
10. Rukkipiül—blütée	"	470—490	460—480	460—480	460—500	475	481	603
11. Nisujahu, Ameerika, sõre—Farine d. From. d'Amér. bl. I s.	"	855	855	855	890	856	881	1008
12. Nisuj, Ameer. pelme, kõrg. s.	"	781—855	780—855	780—855	785—860	819	831	956
13. Kartulid, eksport—Pommes de terre pour exportation	"	75—80	75—80	75—80	75—80	77,50	72,25	79,87
14. piirituse—esprit-de-vin	"	60—65	65—70	65—70	70—73	67,25	61,25	—
15. Kartulihelbed—Pâcons de pommes de terre	"	—	—	—	—	—	—	—
16. Kartulitärklis, „Supérieur”—Pâcule d. pom. d. terre „Supér.”	"	650	650	650	650	650	650	625
17. Herved, rohelisted, Eesti—Pois verts d'Estonie	"	—	—	—	—	—	—	—
18. " Hollandi—Pois verts d'Hollande	"	580	580	580	580	580	580	790
19. Odratangud—Gravix d'orge	"	18	18	18	18	18	16,75	19,50
20. Piim, pudelites—Lait en bouteilles	liiter	—	—	—	—	—	—	—
21. Või, meferel, eksport—Beurre de ferme pour exportation	puud	5120—5280	5280—5400	5000—5200	5040—5240	5195	5490	5225
22. " siseturu—consomm. intérieur	"	—	—	—	—	—	—	4660
23. Margariin, väljamaa—Margarine d'étranger	"	2080—2360	2080—2360	2080—2360	2080—2360	2230	2220	2230
24. Juust, „shveitsi”, Eesti—Fromage „sueudois”, d'Estonie	"	2700—2800	2700	2700	2600—2700	2700	2825	3025
25. " „hollandi”	"	—	—	—	—	—	—	—
26. Käsein—Caséine	"	700—900	800—1000	800—1000	800—1000	875	800	725
27. Munad, eksp. I s. (sinine tempel)—Oeufs p. exp. I s. (limbre bleu)	kast	18720—19440	17280—18720	15120—15840	15120—15840	17010	16290	20,930
28. " II.—Oeufs pour exportation II s.	"	—	—	—	—	—	—	—
29. Suhkur, peen, valge, Dantsigi—Sucre en poud. blanc de Dantzig	(1440 t) puud	17280—18000	15840—16560	14400	14400	15600	14850	25,250
30. " „Saksa—Sucre en poud. blanc d'Allemagne	"	630—635	650—670	650—685	670—680	661	674	865
31. " „Ameerika—d'Amérique	"	660	—	—	—	660	703	—
32. " „Ts. Slov.—de T. Slovaquie	"	660	670—680	700	690—700	683	693	838
33. " „Belgia—de Belgique	"	—	—	—	—	—	—	—
34. " „Poola—de Pologne	"	630—635	650—660	680—685	670—680	661	670	—
35. " „Jaava—de Java	"	630	640	—	—	635	663	—
36. Siirup, kartuli, 42°—Strop de pommes de terre 42°	"	750	750	750	700	738	775	760
37. Glükoos—Glucose	"	750	750	700	700	725	775	735
38. Tee, lahtine, Pekoe broken, Jaava—Thé, Pecoe broken d. Java	"	—	—	—	—	—	—	—
39. " „Orange Pekoe—Orange Pekoe	"	7400—7800	7400—7800	7400—7800	7400—7800	7600	7500	7400
40. " „Tseilon—de Ceylan	"	7900—8300	7900—8300	7900—8300	7900—8300	8100	8050	7700
41. " „Moning Hiina—Thé de Chine	"	4400—4800	4800—5200	4800—5200	4800—5200	4900	4600	5300
42. Kohvi, Rio, Santos—Café de Rio, Santos	"	5400—5600	5200—5400	5200—5400	5200—5400	5350	5663	5300
43. " „Kesk-Ameerika sõrid—Café de Centre-Amérique	"	6200—7800	6000—7400	6000—7400	6000—7400	6750	6900	6500
44. Kakao, inglise—Cacao d'Angleterre	"	2000—2200	2000—2200	2000—2200	2000—2200	2100	2100	2500
45. " „Ameerika—Cacao d'Amérique	"	1800	1800	1800	1800	1800	1800	—
46. " „Hollandi—d'Hollande	"	2400—2600	2400—2600	2400—2600	2400—2600	2500	2500	3000
47. Riis, Burma II—Riz de Burma II	"	670—680	670—680	670—680	670—680	675	682	770
48. Sool lahtine, Saksa—Sel d'Allemagne	"	51—56	54—56	54—56	54—56	55	56	67
49. " „Vene—de Russie	"	50—52	50—52	50—52	50—52	51	51	54
50. " „Hispaania—Sel d'Espagne	"	—	—	—	—	—	—	53,87
51. Heeringad, Yarmouth, Maties—Harengs d. Yarmouth, Maties	liin	3800—3800	4750—5000	4300—4700	4300—4700	4394	3700	5675
52. " „Matluis—Matfuis	"	4000—4200	5000	5000—5500	5000—5500	5125	4100	5875
53. " „Shoti, Maties—Harengs d'Ecosse, Maties	"	5900—5300	5000—5300	5000—5400	5000—5400	5175	5100	5325
54. " „Matluis—Matfuis	"	6100—6500	6100—6500	6000—6500	6000—6500	6275	6100	6018
55. " „Norra—de Norvège	"	2500	2500	2500	2500	2500	2500	—
56. " „Islandi—d'Islande	"	—	—	—	—	—	—	—
57. Sealha I s.—Viande de porc I sorte	puud	1520—1720	1520—1680	1800—1920	1760—1920	1730	1930	1540
58. Pekk	"	—	—	—	—	—	—	—
59. Loomaliba I s.—Viande de boeuf I sorte	"	800—1120	900—1120	880—1200	800—1200	1009	995	992
60. Ristkhehn—Tréfle	"	—	—	—	—	—	—	—
61. Aasaheln—Pois des prés	"	—	—	—	—	—	—	—
62. Öllkoogid linaseemne—Tourteaux de grains de lin	"	340	300—310	300—310	300—310	314	340	381
63. " „päevalille—d'héliotrope	"	295	290—295	290—295	290—295	293	291	276
64. " „puuvilla—de coton	"	—	—	—	—	—	—	—
65. " „soja—de soja	"	340	—	—	—	—	—	376
66. " „palmi—de palme	"	250	250	250	250	256	265	249
67. Nisukliid—Sons de froment	"	200—210	195—200	190—205	190—205	199	208	240
68. Rukkikliid—seigte	"	—	—	—	—	—	—	—
LINASEEMNE, LINA, RIIE, PABER JA NAHK.								
69. Linaseemne, õil 87 ¹ / ₂ % baasis—Huile de grains d. lin, base 87 ¹ / ₂ %	puud	390	390	390	390	390	390	440
70. " „õiliv 93 ¹ / ₂ % —Grains d. lin p. enssem. " d. 93 ¹ / ₂ %	"	480—500	500	500	500	498	460	535
71. Lina, Liivi R.—Lin de Livonie, R.	"	1800	1800	1800	1800	1750	1800	2393
72. " „Petersi R.—Lin de Petersi, R.	"	2200	2200	2000—2050	1900	2081	2200	3560
73. " „Võru, R.—de Võru, R.	"	2100—2200	2100—2200	1900—2000	1800—1900	2025	2150	3285
74. " „Tartu, R.—de Tartu, R.	"	1800—1900	1800—1900	1800—1900	1800—1900	1794	1850	2895

1) paar-paire.

1925 (cotations de bourse à Tallinn).

	Mõõduüksus	Hind (mk.) Prix (mks.)				Keskmiselt Moyen, novembris 1925 a.	Keskmiselt oktoobris 1925 a.	Keskmiselt novembris 1924 a.
		4/XI	11/XI	18/XI	25/XI			
75. Takud, Codilla I.—Étoupe Codilla I.	puud	—	—	—	—	—	—	—
76. " " II.—" " II.	puud	—	—	—	—	—	—	—
77. Püuvillane riie, Bias, D. I.—Tissus de coton, Bias D I	ars.	48,25—54	48,25—54	48,25—54	48,25—54	51,12	51,12	51,12
75. " " Mitk., Ekstra—" " Mitkal Extra.	ars.	34,50—41,25	34,50—41,25	34,50—41,25	34,50—41,25	37,87	37,87	37,87
79. Paber, rotatsioonid—Papier roté	puud	440	440	440	440	440	440	425
80. Tallanakk, Eesti nahast—Cuir brud à semelles d'Estonie	puud	5000—5300	5000—5300	5400—5600	5400—5600	5388	5500	5000
81. " " Ameer. nahast I s.—Cuir br. à sem. en c. d'Amér. I s.	puud	6000—6600	6000—6600	6000—6600	6000—6600	6300	6800	6300
82. " " " " II s.—" " " " " " II s.	puud	5400—5600	5400—5600	5400—5600	5400—5600	5500	5600	—

EHITUSMATERJALID.

83. Tsement, Portland, Port-Kunda—Ciment d. Portl., d. P.-Kunda	10 p.10 n.	830	830	830	830	830	830	830
84. " " Aseri—Ciment d. Portl., d'Aseri	puud	770	770	770	770	770	770	765
85. Kriit, toores—Craie brute	puud	—	—	—	—	—	—	98
86. " pestud—" lavée	puud	120—135	120—124	120—124	120—124	123,87	128,75	115,50
87. Asfalt—Asphalte	puud	120	120	120	120	120	120	150
88. Lubi—Chaux	puud	50	50	50	50	50	50	39
89. Kips, tükkides—Plâtre en morceaux	puud	25	25	25	25	25	25	25
90. " jahvatatud—" moulu	puud	35	35	35	35	35	35	35
91. " krohvimise—" pour ouvrages en stuc	puud	45—70	45—70	45—70	45—70	57,50	57,50	—
92. Telliskivid I s.—Briques I sorte	tuhat	5500—6000	5500—6000	5500—6000	5500—6000	5750	5750	6500

METALLID.

93. Raud, sordi —Fer en espèces	puud	250—260	245—250	245—250	245—250	249	258	284
94. " lat —" lingots	puud	—	—	—	—	—	—	—
95. " viis —Ferraille	puud	335—500	335—500	335—500	335—500	418	418	455
96. " plekk—Tôle de fer	puud	370—535	370—535	370—535	370—535	463	453	485
97. " " tsingitud—Tôle de fer zinguée	puud	700—740	700—720	700—720	700—720	713	720	740
98. " talad (T)—Sommiers en fer	puud	280—300	260—270	260—270	260—270	271	290	291
99. Teras, vedru—Acier à ressort	puud	480—500	460—490	460—490	460—490	479	490	490
100. " tööriistade—Outils en acier	puud	1200—1400	1200—1400	1200—1400	1200—1400	1300	1300	1300
101. " talu—Amant	puud	290—320	290—310	290—310	290—310	300	300	338
102. Malu—Fonte de fer	puud	170—200	190—200	190—200	190—200	193	185	225
103. Inglise—Étain	puud	10000—10500	10000—10500	10000—10500	10000—10500	10250	10250	10750
104. Seentina—Plomb	puud	1400	1200—1400	1200—1400	1200—1400	1325	1400	1425
105. Vaskplekk, punane—Tôle de cuivre rouge	puud	3600—3800	3600—3800	3500—3700	3500—3700	3650	3750	4500
106. " valge—" blanc	puud	3500—3600	3500—3600	3500—3600	3500—3600	3475	3618	4050
107. Tsinplekk—" de zinc	puud	1700—1800	1700—1800	1700—1800	1700—1800	1750	1750	1620

KÜTTEAINED, ÖLID JA NENDE SAADUSED.

108. Segapuud 20% kaski—Bois mixtes, 30% du bois de bouleau	knt. slid.	—	—	—	—	—	—	—
109. Kivisüsi auru, Yorkshire—Houille d. vap., d. Yorkshire	puud	47—48	47—48	47—48	47—48	47,50	47,50	56,50
110. " Newcastle—Houille de vapeur, de Newcastle	puud	45—46	45—46	45—46	45—46	45,50	45,50	51,50
111. " sepa—Houille de ferrier	puud	48—49	48—49	48—49	48—49	48,50	48,50	61
112. Koks, valu—Coke de fonte	puud	65—70	65—70	65—70	65—70	67,50	67,50	89
113. gaasi—Coke de gaz	puud	85	85	85	85	85	85	85
114. Põlevkivi, I s.—Shiste combustible I sorte	puud	10	10	10	10	10	10	10,50
115. " II s.—" II	puud	7,50	7,50	7,50	7,50	7,50	7,50	7,87
116. " III s.—" III	puud	5	5	5	5	5	5	5,25
117. Põlevkiviõli—Huile de shiste combustible	puud	180—210	180—210	180—210	180—210	195	195	210
118. Nafta, Vene—Naphte de Russie	puud	—	—	—	—	—	—	285
119. Ameerika—Naphte d'Amérique	puud	215—220	215—220	215—220	220—225	219	219	225
120. Petrooleum, Vene—Pétrole de Russie	puud	240—245	240—245	240—245	240—250	245	244	295
121. Ameerika—Pétrole d'Amérique	puud	245—250	245—250	245—250	240—250	247	246	295
122. Bensin, Vene—Benzine de Russie	puud	620—640	620—640	620—640	615—620	627	619	630
123. " Ameerika—Benzine d'Amérique	puud	620—640	620—640	620—640	615—620	627	619	630
124. Masinaõli, Vene, Nobel Nr. 6—Huile à graiss., d. Rus., Nobel N.6	puud	540—570	630	630	630—640	613	553	660
125. " Ameerika—Huile à graisser, d'Amérique	puud	500—600	560—600	560—600	560—600	580	580	570

VÄETISAINED.

126. Superfosfaat, 18—20%—Superphosphate 18—20%	kott 6pd.	875	—	—	—	875	875	795
127. Thomasjahu, 17—18%—Scories Thomas 17—18%	puud	590	—	—	—	590	590	590
128. Kaalisooli, 30%—Sel. de potassium 30%	puud	670	—	—	—	670	870	840
129. " " 40%—" " 40%	puud	840	—	—	—	840	840	1100
130. Kainiit, 12%—Calmite 12%	puud	—	—	—	—	—	—	—
131. Eesti vosvorit, 6%—Phosphorite d'Estonie 6%	puud	—	—	—	—	—	—	35
132. Salpeeter, Norra—Salpêtre de Norvège	puud	550—575	550—575	550—575	550—575	563	563	610
133. " Tshilli—" Chili	puud	420	—	—	—	420	420	—

VARVID JA MUU KEEMIAKAUP.

134. Nigrosiin, veesulav, välj.—Nigrosine fondante, d'étranger	puud	9200—10000	9200—10000	9200—10000	9200—10000	9600	9600	9200
135. Tsinkvalge, väljamaa—Blanc de zinc d'étranger	puud	1350—1750	1350—1750	1350—1750	1350—1750	1550	1618	1750 ^{a)}
136. Tinavalge, " " plomb	puud	1500—1920	1500—1920	1500—1920	1500—1920	1710	1660	1750 ^{a)}
137. Ooker, " " Ocre d'étranger	puud	350—430	350—430	350—430	350—430	393	390	355 ^{a)}
138. Pesuasooda—Soude	puud	220—240	220—240	220—230	220—230	223	224	275
139. Seebikivi, Inglise—Pierre de savon d'Angleterre	puud	550—575	550—575	550—575	550—575	563	563	610
140. Tufetikud—Alumettes	500 pk.	5300	5300	5300	5300	5300	5525	5900

¹⁾ Saksa ja Prantsuse—d'Allemagne et de France. ²⁾ Inglise—d'Angleterre. ³⁾ Prantsuse—de France.

		LINNAD — VILLES													
		Tallinn			Paldiski	Rakvere	Narva	Paide	Haapsalu	Tartu	Viljandi	Pärnu	Võru	Valga	
Mõõt		Nov. 1925	Oct. 1925	Nov. 1924											
		1	2	3	4	5	6	7	8	9	10	11	12	13	
LIHA, LIHASAADUSED JA RASV—															
<i>Viandes et graisses:</i>															
1.	Sealiha, keedulihha— <i>Viande de porc II. s.</i>	nl.	48,5	55	41,8	52,5	52	55	54,3	46,3	42,5	45,8	49,3	48,5	45,8
2.	" praeliha — " " " I. "	"	55	60,5	48	57	57	63,8	55,8	52,5	51,3	48,5	54,2	55	56,8
3.	Seapekk— <i>Lard</i>	"	63,8	70	61,3	60	65	75	61,3	65	56,3	65	67,5	75	
4.	Loomaliha, supiliha— <i>Viande de boeuf II. s.</i>	"	38	32,3	25	35	31	32,5	34,3	31,3	25	30	28	24,5	30
5.	" praeliha— " " " I. "	"	40	41,7	40	40	37	37,5	36,3	39,5	30,5	35	32	30	37
6.	Vasikaliha, esim. veerand— <i>Viande de veau II. sorte</i>	"	27,5	28	30	33,5	32	28,5	27,3	29	25	25	28	21,5	27
7.	Vasikaliha, tagum. veerand— <i>Viande de veau I. sorte</i>	"	31,3	32	34,5	36,5	37	35	32	35,3	31	28	30,7	25	32
8.	Lambaliha, esim. veerand— <i>Viande de mouton II. sorte</i>	"	34,3	33	33	35	33	37,5	33,8	30	27,5	30	28	26,3	27
9.	Lambaliha, tagum. veerand— <i>Viande de mouton I. sorte</i>	"	38	36,8	35	38	37	42,5	37,3	33,3	33	35	30,7	31,3	32
10.	Searasv, sulatam.— <i>Graisse d. porc.</i>	"	68,8	75	66,3	65	73	78,1	70	67,5	75	60	65	78,3	80
11.	" sulatatud— <i>Saindoux</i>	"	80	83,8	80	—	—	—	75	—	88,3	69	81,7	86,3	97,5
12.	Loomarasv, sulatamata— <i>Graisse de boeuf.</i>	"	40	45	39	—	—	37,5	—	37,5	45	40	40	45	45
13.	Loomarasv, sulat.— <i>Gr. de boeuf, fondue</i>	"	—	—	—	—	—	—	—	60	—	—	—	50	60
14.	Teevorst— <i>Saucisson</i>	"	50	50	40	42	55	45	50	55	50	40	50	50	50
15.	Sink— <i>Jambon</i>	"	75	75	70	—	75	80	70	72,5	65	68	85	60	70
KALAD—Poissons:															
16.	Räimed, värsked— <i>Pet. haren. balt., frais</i>	"	18,8	10,7	14,5	12	18,8	12	—	10	14,8	—	—	—	—
17.	Kilud " — <i>Esprots frais</i>	"	19	13,5	18,7	14,5	24	—	—	—	—	—	—	—	—
18.	Haugid " — <i>Brochets</i>	"	27,8	29,5	24,5	25,8	32,5	—	—	23,5	22	25	25	28,3	—
19.	Ahvenad " — <i>Perches</i>	"	25	25	21,5	18,5	17,3	25	—	—	14,8	15	—	25	20
20.	Särjed " — <i>Gardons</i>	"	—	10	15	10	—	—	—	—	12,3	—	14,3	11,7	—
21.	Räimed, soolatud— <i>Pet. haren. balt., salés</i>	"	13	13	15	—	15	15	12	11	10	8	8	—	12
22.	Kilud " — <i>Esprots salés</i>	"	20	20	18	—	20	26	18	15,5	20	25	—	—	17
23.	Heeringad " — <i>Harengs</i>	"	23	20	23	22	23	23	20	24	20	23	25	22	20
24.	Kilud toosides— <i>Esprots en boîtes</i>	"	50	50	40	—	50	55	50	62,5	55	50	50	50	50
TERAVILI, JAHU JA TANGUD—															
<i>Blés, farines et gruaux:</i>															
25.	Rukis— <i>Seigle</i>	pd.	300	315	450	260	251	258	257	—	253	260	295	—	265
26.	Nisu— <i>Froment</i>	"	—	—	—	—	443	—	—	—	455	—	—	—	—
27.	Oder— <i>Orge</i>	"	300	328	300	290	244	305	237	250	264	—	325	273	250
28.	Kaer— <i>Avoine</i>	"	265	286	260	290	221	276	225	205	229	288	268	195	228
29.	Rukkijahu— <i>Farine de seigle</i>	"	300	315	450	295	275	284	300	307	281	270	305	280	289
30.	Nisujahu, liht— <i>Farine de froment</i>	"	650	680	720	640	526	—	600	—	570	—	525	—	—
31.	" sõela " — <i>blutée</i>	"	—	—	—	—	587	—	—	—	—	—	—	—	550
32.	Odrjahu, inimtoiduks— <i>Farine d'orge</i>	"	550	618	—	450	340	450	—	360	425	—	—	—	357
33.	" loomatoiduks— <i>Farine d'orge (pour fourrage)</i>	"	—	—	—	300	250	—	265	283	253	—	—	228	278
34.	Odratangud— <i>Gruaux d'orge</i>	nl.	16	16,8	15	15,5	—	15,4	16,8	15,8	15,3	—	16,8	25,8t.	12,3
35.	Kruubid— <i>Gruaux</i>	"	18	18	16	16	14	16,5	17	17	16	—	18	—	18
LEIB—Boulangerie:															
36.	Rukkileib— <i>Pain noir</i>	"	7	7,8	9,3	6,8	6,5	7	7	6,8	7	7	7	6,9	8
37.	Peenleib — " bis	"	14	14,3	16	14	16	14	16	14,9	13	16	15	15	14
38.	Sepik— <i>Pain demi-blanc</i>	"	16	15,9	17,3	18	17	16	16	13,9	16,8	17	15	—	17
39.	Sai— <i>Pain blanc</i>	"	18,5	20	20	21,5	24	20	26	21,4	23	25	22	23,8	22

Märkus: Kursiiviga—kauplustest kogutud andmed—*Chiffres en italique désignent les prix en magasins et boutiques.*

ALEVID — BOURGS

Petersi		Kuressaare	Rapla al. Harju mk.		Viru mk.		Tapa al. Järva mk.		Kärdla al. Lääne mk.		Saare(vallad)			Pärnu mk.			Vilj. mk.		Tartu mk.					Võru m.	
14	15	16	17	18	19	20	21	22	23	24	25	26	27	28	29	30	31	32	33	34	35	36			
62	34	—	60,7	40	53,8	45	38,7	—	40	...	41,8	46,8	45	48	...	55	55			
67	40	55	65	43,8	60	50	34,8	—	45	...	49,8	52,8	47,8	53	...	60	60			
75	51,8	30	77,5	58,8	66,8	30	25	24	23	...	58,8	55	53,8	60	70	80	70			
28	25,5		25	24,7	30	25	24	23	24	23	...	27,8	30	32	26	25	28	25		
30,7	35	25	37,7	27	33,8	30	28	—	25	...	34,5	35,8	33,8	35	30	35	30			
—	23,8		—	25,8	26,8	—	22	—	—	—	...	20	25,8	18	25	20	—	—		
—	26	28,8	—	27,7	29,5	—	24	—	—	...	25	26,8	20,7	30	25	—	—			
32	22,8		30	28	31,8	28	20,5	28	28	28	...	28	30,8	30	30	25	30	30		
38	24,8	85	38	30	36	30	23,5	30	30	...	30	32	35	35	30	35	35			
75	70		—	—	68,8	—	—	—	50	—	...	67,5	61,8	60	65	75	75	75		
...	40	—	—	—	—	—	—	—	—	...	—	35	35	—	—	—	—			
...	50	—	45	50	45	—	55	—	—	...	40	—	50	40	50	—	—			
...	75	—	82,5	60	75	—	—	—	—	...	65	—	70	73	75	—	—			
...	7,8	13,8	7,8	10,7	14,8	—	5	10	10	...	—	—	15	—	—	—	—			
25	15,8	—	28,8	16,5	30	15	8	—	13	...	—	—	25	—	—	—	—			
25	8,8	—	25	12,7	15,8	—	—	—	15	...	—	—	15	—	15	13	13,5			
...	7,8	—	—	—	—	—	—	—	—	...	—	—	—	—	—	10	—			
...	10	—	—	—	15	12	—	10	—	...	7	10	10	—	—	—	—			
...	19	22,5	20	17	—	—	—	—	—	...	—	—	18	18	23	—	—			
...	25	18	24	20	20	21	—	20	—	...	22	22	24	24	20	20	22			
...	45	45	55	—	48	—	—	—	—	...	—	50	45	55	55	50	—			
808	267	—	—	260	270	280	272	243	300	...	271	270	275	—	250	300	—			
—	378	—	—	—	360	—	400	330	320	...	—	—	—	—	350	—	—			
800	265	—	353	—	220	270	295	258	220	...	—	—	258	—	220	—	—			
280	200	220	280	200	210	240	200	—	200	...	275	—	258	—	200	250	—			
320	310	800	312	280	288	320	—	—	—	...	293	291	350	200	270	325	325			
—	540	—	—	600	600	—	—	—	—	...	—	670	660	—	—	—	—			
—	580	—	660	—	—	—	—	—	—	...	—	—	—	—	—	—	—			
—	—	—	500	—	—	—	—	—	—	...	—	—	—	—	—	—	—			
—	280	—	400	—	203	280	—	—	—	...	—	290	260	—	240	—	—			
—	14	13	15	14	15	15	16	—	—	...	16	15,8	15,8	—	14	—	—			
...	18	16	18	—	22	17	19	22	—	...	18	16	18	17	18	18	16			
9	8	7,5	6,5	8	7	7	9	—	—	...	6,5	7,8	8	8	7	9	9			
18	17	20	14	17,8	—	—	—	—	—	...	13	15,8	15	18	13	18	17			
15	20	21	14	15	—	—	—	—	—	...	18	16,8	16	16	15	17	—			
25	23	25	21,8	22,8	24	23	—	—	—	...	22	24	25	23	25	25	30			

Üksikute ainete hindade juures tähendab:		LINNAD — VILLES													
		Tallinn			Paldiski	Rakvere	Narva	Paide	Haapsalu	Tartu	Viljandi	Pärnu	Võru	Valga	
		Nov. 1925	Okt. 1925	Nov. 1924											
Mõõt		1	2	3	4	5	6	7	8	9	10	11	12	13	
PIIM, PIIMASAADUSED JA MUNAD— Lait, produits de lait et oeufs:															
	t. toobi hinda														
	l. liitri "														
	p. puuda "														
40.	Piim, rõõsk— <i>Lait</i>	tp.	22,3	20	21	17	16,5	20	16,5	17,3	19	17,5	18	15	17
41.	Koor, " — <i>Crème</i>	nl.	120 l.	120 l.	110 l.	—	—	—	100	130	140	100	95	120	
42.	" hapu — <i>aigre</i>	nl.	49,5	47,8	48	—	50	53,5	—	47,5	48,8	45	50	95 l.	45
43.	Kõhupiim— <i>Caillebotte</i>	"	17,3	17,5	17,5	—	—	—	—	15	14	20	15,8	17,5	
44.	Või, melerei, rõõsakoores— <i>Beurre frais</i>	"	123,8	120	128,8	—	116,3	125	—	110	117,5	125	100	116,3	
45.	" kõõgi— <i>Beurre autre</i>	"	105	105	110	97,5	106,3	115	107,5	95,6	93,8	102,5	95	88,8	103,8
46.	Kanamunad— <i>Oeufs de poule</i>	paar	24,5	21,5	25,3	19	23,3	23,8	18	22,4	24,5	22,5	21,3	18,5	20,5
AIAVILI—Légumes:															
47.	Kartulid— <i>Pommes de terre</i>	pd.	115	111	103	100	75	96	97	65	111	108	133	95	111
48.	Porgandid— <i>Carottes</i>	nl.	5	5	5	—	5	6	—	4	3	5	4	3	4
49.	Peedid— <i>Betteraves</i>	"	5	5	5	—	5	5	—	3,5	3	5	4	3	3
50.	Kaalikad— <i>Navets</i>	"	4	4	2,5	—	3	3,5	—	3	3	4	4	2	2,5
51.	Herned, kollased, kuivatatud— <i>Pois secs</i>	"	16	16	16	19	—	19	18	—	16	16	21	—	16
52.	Oad, kuivatatud— <i>Haricots secs</i>	"	—	22	20	18	—	16	—	—	17	—	—	—	—
53.	Kapsad, hapud— <i>Choucroute</i>	"	10	10	5	—	6	15 l.	—	6,5	5	3	—	—	5
54.	" värsked— <i>Choux</i>	"	4	3	2	—	4	4	—	3	1,5	2	5	—	1,5
55.	Sibulad— <i>Oignons</i>	"	15	15	25	18	15	15	18	17,5	10	20	15	—	15
MUUD TOIDU- JA TARBEAINED— Autres marchandises coloniales:															
56.	Riis— <i>Riz</i>	"	20	20	22	20	24	24	21	24	22	20	25	20	20
57.	Manna— <i>Manne</i>	"	27	27	35	27	30	35	28	27,5	28	27	25	27	23
58.	Makaronid— <i>Macaronis</i>	"	35	38	42	37	40	36,5	40	39	35	40	37,5	40	40
59.	Kartulijahu— <i>Pécule de pommes de terre</i>	"	20	20	20	20,5	25	21	22	24,5	20	21	20,5	24	22
60.	Suhkur, peenike— <i>Sucre en poudre</i>	"	17	18	22	17,5	18	18,5	19	18,5	19	18	18,5	19	18
61.	Mesi— <i>Miel</i>	"	100	100	80	—	100	110	90	80	95	—	80	—	100
62.	Kõõgisool— <i>Sel</i>	"	2	2	2	2	2	2	2	2,5	2	65 p.	2	2	2
63.	Viljakohvi— <i>Café de grains</i>	"	40	40	40	—	35	37,5	35	—	30	30	25	25	40
64.	Sigurid, praadimata— <i>Chicorée non torréfiée</i>	"	18	18	18	—	24	—	18	—	—	21	—	18	15
65.	Pesuseep, sinine— <i>Savon</i>	"	35	35	35	35	35	34	36	35	35	35	34	35	35
66.	Petrooleum— <i>Pétrole</i>	"	7	7	8	8	8	8	9	9	8	8,5	8	8	8
67.	Tikud— <i>Allumettes</i>	paak	15	16	15	15	18	14,5	17	17,5	15	15	14	15	15
HEIN JA PÕHK—Foin et paille:															
68.	Ristikhein— <i>Trèfle</i>	pd.	148	153	140	—	120	114	—	105	110	100	148	—	125
69.	Timutihein— <i>Fléole</i>	"	148	153	140	—	115	—	—	—	106	—	—	100	—
70.	Nurmehein— <i>Herbages autres</i>	"	111	118	113	—	85	70	—	84	97	85	110	80	105
71.	Luhahein— <i>Foin des prés</i>	"	90	75	—	—	78	—	—	—	69	—	—	—	95
72.	Soohein— <i>Foin des marais</i>	"	—	—	—	—	63	—	—	—	60	—	—	—	70
73.	Rukkipõhk— <i>Paille (de seigle)</i>	"	90	80	85	—	—	—	—	46	90	50	68	—	60
74.	Kaera — " — (d'avoine)	"	—	—	—	—	—	—	—	—	61	—	60	—	—
75.	Odra — " — (d'orge)	"	—	—	—	—	—	—	—	—	—	—	—	—	—
76.	Segaviljapõhk —, (des cultures mixtes)	"	—	—	—	—	—	—	—	—	50	55	—	—	—
KÜTTEPUUD—Bois de chauffage:															
77.	Kasepuud— <i>Bois de bouleau</i>	juuksev s. ars. pikkus.	2700	2700	3000	—	2300	2550	—	1800 ¹⁾	2300	2400	2200	2400	2150
78.	Männipuud— <i>Bois de pin</i>		2000	2000	2100	—	—	2100	—	1550 ¹⁾	1800	—	1750	2000	1800
79.	Kuusepuud— <i>Bois de sapin</i>		1900	1900	—	—	1700	2000	—	—	1750	—	1750	1900	1700

Märkus: Kursiviga — kauplustest kogutud andmed.—Chiffres en italique désignent les prix en magasins et boutiques.
¹⁾ 18 tollilised.

ALEVID — BOURGS

Petseri	Kuressaare	ALEVID — BOURGS																					
		Rapla al. Harju mk.	Viru mk.		Tapa al. Järva mk.	Kärda al. Lääne mk.	Saare(vallad)			Pärnu mk.			Vilj. mk.		Tartu mk.					Võru m.			
14	15	16	17	18	19	20	21	22	23	24	25	26	27	28	29	30	31	32	33	34	35	36	
24,7	15,9	15	17,5	17,3	16	15	—	10	—	...	15	20	18	18	17	18	15	15	15	...	40
—	80	—	—	130	—	—	—	—	—	...	—	100	—	—	—	—	—	—	43,8	...	41
16	27	—	51,7	...	55	—	—	—	—	...	15	15	78,at.	—	—	—	—	—	18	...	42
100	93,8	—	16,7	17	—	—	—	—	—	...	80	...	108,8	...	115	43
90	83,8	100	135	110	123,3	—	—	—	80	115	100	102,5	125	...	44
18	17	25	111,7	91,7	108,8	85	81,7	81,7	70	...	95	102,5	106,7	98	...	95	100	—	91,7	...	45
...	23,8	19,3	21,3	15	—	15,3	16	...	19,3	18,3	20	20,8	18	16	20	18,5	18	...	46
97	60	—	90	70	76	69	88	—	70	...	—	118	100	100	80	100	100	100	90	...	47
...	4	—	4	6	...	3	—	—	—	...	—	4	4	—	...	—	—	3	48
...	3	—	5	5	...	3	—	—	—	...	—	3	3	—	...	—	—	—	49
...	4	—	3	4	...	3	—	—	—	...	—	4	3	—	...	—	—	3	50
...	21	21	...	—	20	17	18	19	...	16	—	20	51
...	—	—	...	—	—	—	16	—	...	—	—	—	52
...	8	—	4	7	...	4	—	—	5	—	...	—	—	—	53
...	2	—	2	4	...	7	2	80p.	—	3	—	—	...	—	—	—	54
...	15	—	15	20	25	17	20	—	17	20	20	...	13	12	15	55
...	24	19	...	20	22	19,5	22	20	20	24	20	...	21	21	22	56
...	34	25	27	26	26	26	30	22	26	26	28	26	...	28	28	28	57
...	44	38	38	37	40	40	45	—	40	35	40	...	40	40	45	58
...	20	20	20	20	22	22	25	20	25	22	22	21	...	24	23	23	59
...	19	—	18	18	16	19	20	22	19	18	20	18	...	20	21	18	60
...	75	—	—	100	80	—	60	85	—	90	100	...	100	—	61
...	2	2	2,5	2	1,5	2	70p.	2	2	2	2,5	2	...	2,5	2,5	2,5	62
...	...	25	50	30	25	35	30	—	30	35	25	...	50	40	—	63
...	—	17	16,5	22	28	20	...	—	—	20	25	25	20	17	64
...	36	35	33,5	32	35	38	38	40	35	35	38	38	...	35	35	35	65
...	8	7,5	6,5	8	9	8,5	9	7,2	8,5	8	8	8	...	9	9	9	66
...	17	15	16,5	17	15	14	15	15	15	16	20	13,5	...	17	16	17	67
—	85	—	—	—	—	—	—	—	—	...	—	—	—	—	100	—	120	—	—	...	68
—	85	—	—	—	—	—	—	—	—	...	—	—	—	—	90	—	—	—	—	...	69
—	70	—	—	—	—	—	—	—	—	...	—	—	—	80	—	100	—	—	—	...	70
—	60	—	—	—	—	—	—	—	—	...	—	—	—	60	—	—	—	—	—	...	71
—	60	—	—	—	—	—	—	—	—	...	—	—	—	50	—	—	—	—	—	...	72
77	40	—	—	—	73	—	—	—	—	...	—	—	—	40	—	—	—	—	—	...	73
—	67	—	—	—	—	—	—	—	—	...	—	—	—	40	—	—	—	—	—	...	74
—	67	—	—	—	—	—	—	—	—	...	—	—	—	40	—	—	—	—	—	...	75
—	—	—	—	—	—	—	—	—	—	...	—	—	—	40	—	—	—	—	—	...	76
...	1300 ¹⁾	—	—	—	2000	1500	—	—	—	—	2400	—	...	1600	2000	2000	77
...	1200 ¹⁾	—	—	—	1800	1400	—	—	—	—	1800	—	...	1400	1800	1500	78
...	1100 ¹⁾	—	—	—	1600	1300	—	—	—	—	1800	—	...	1200	1700	1500	79

	10-15	16-20	21-25	26-30	31-35	36-40	41-45	46-50	51-55	56-60	61-65	66-70	71-75	76-80	81-85	86-90	91-95	96-100
Ritideja	17	14-20	15	18-25	10-30	10-30	10-15	13	5-19	13	8-23	17	7-10	8	0-5-18	0-7-15	8	7-10
S.-Jaani al.	15	14-20	16	18-25	12-18	12-18	14-20	13	10-14	12	7-19	12	5-7	6	0-9-2	0-9-2	4-7	5-7
Tarvastu vl.	23	14-20	16	18-25	14-20	14-20	14-20	10-14	7-18	10	7-16	7-14	4-8	4-8	0-7-2	0-7-2	7-8	4-8
Kõo	22	14-20	16	18-25	15-24	15-24	15-20	10-14	11-14	12	9-24	15	6-9	6-9	0-6-2	0-6-2	9	6-9
Tartu vl.	1	15-20	16	18-25	20-24	20-24	15-15	8	3-10	8	12-17	15	8-10	8-10	0-7-1	0-7-1	9	8-10
Basina	4	15-20	16	18-25	10-30	10-30	10-15	8	5-12	8	8-10	8	3-7	3-7	0-3-0-0	0-3-0-0	6	3-7
Rõela	5	15-20	16	18-25	10-30	10-30	10-15	8	3-10	8	7-15	8	3-7	3-7	0-3-0-0	0-3-0-0	6	3-7
Kavastu-Koosa	6	15-20	16	18-25	10-30	10-30	10-15	8	3-10	8	7-15	8	3-7	3-7	0-3-0-0	0-3-0-0	6	3-7
Patsaste	8	15-20	16	18-25	10-30	10-30	10-15	8	3-10	8	7-15	8	3-7	3-7	0-3-0-0	0-3-0-0	6	3-7
Vainastvere	8	15-20	16	18-25	10-30	10-30	10-15	8	3-10	8	7-15	8	3-7	3-7	0-3-0-0	0-3-0-0	6	3-7
Lohusuu	12	15-20	16	18-25	10-30	10-30	10-15	8	3-10	8	7-15	8	3-7	3-7	0-3-0-0	0-3-0-0	6	3-7
Avinurme	15	15-20	16	18-25	10-30	10-30	10-15	8	3-10	8	7-15	8	3-7	3-7	0-3-0-0	0-3-0-0	6	3-7
Saare-Võnnu	21	15-20	16	18-25	10-30	10-30	10-15	8	3-10	8	7-15	8	3-7	3-7	0-3-0-0	0-3-0-0	6	3-7
Saare	27	15-20	16	18-25	10-30	10-30	10-15	8	3-10	8	7-15	8	3-7	3-7	0-3-0-0	0-3-0-0	6	3-7
Piknurme	28	15-20	16	18-25	10-30	10-30	10-15	8	3-10	8	7-15	8	3-7	3-7	0-3-0-0	0-3-0-0	6	3-7
Alhikaku	29	15-20	16	18-25	10-30	10-30	10-15	8	3-10	8	7-15	8	3-7	3-7	0-3-0-0	0-3-0-0	6	3-7
Alhik-Karsa	29	15-20	16	18-25	10-30	10-30	10-15	8	3-10	8	7-15	8	3-7	3-7	0-3-0-0	0-3-0-0	6	3-7
Võru	13	15-20	16	18-25	10-30	10-30	10-15	8	3-10	8	7-15	8	3-7	3-7	0-3-0-0	0-3-0-0	6	3-7
Vastselina vl.	14	15-20	16	18-25	10-30	10-30	10-15	8	3-10	8	7-15	8	3-7	3-7	0-3-0-0	0-3-0-0	6	3-7
Krastvere	15	15-20	16	18-25	10-30	10-30	10-15	8	3-10	8	7-15	8	3-7	3-7	0-3-0-0	0-3-0-0	6	3-7
Saru	15	15-20	16	18-25	10-30	10-30	10-15	8	3-10	8	7-15	8	3-7	3-7	0-3-0-0	0-3-0-0	6	3-7
Anjala	15	15-20	16	18-25	10-30	10-30	10-15	8	3-10	8	7-15	8	3-7	3-7	0-3-0-0	0-3-0-0	6	3-7
Togosi	19	15-20	16	18-25	10-30	10-30	10-15	8	3-10	8	7-15	8	3-7	3-7	0-3-0-0	0-3-0-0	6	3-7
V.-Roosa	20	15-20	16	18-25	10-30	10-30	10-15	8	3-10	8	7-15	8	3-7	3-7	0-3-0-0	0-3-0-0	6	3-7
Saare	22	15-20	16	18-25	10-30	10-30	10-15	8	3-10	8	7-15	8	3-7	3-7	0-3-0-0	0-3-0-0	6	3-7
Moisekai	24	15-20	16	18-25	10-30	10-30	10-15	8	3-10	8	7-15	8	3-7	3-7	0-3-0-0	0-3-0-0	6	3-7
Tsooru	26	15-20	16	18-25	10-30	10-30	10-15	8	3-10	8	7-15	8	3-7	3-7	0-3-0-0	0-3-0-0	6	3-7
Tsooru-Roosiku	26	15-20	16	18-25	10-30	10-30	10-15	8	3-10	8	7-15	8	3-7	3-7	0-3-0-0	0-3-0-0	6	3-7
Kõlleste	28	15-20	16	18-25	10-30	10-30	10-15	8	3-10	8	7-15	8	3-7	3-7	0-3-0-0	0-3-0-0	6	3-7
Valgas	12	15-20	16	18-25	10-30	10-30	10-15	8	3-10	8	7-15	8	3-7	3-7	0-3-0-0	0-3-0-0	6	3-7
Tõrva al.	5	15-20	16	18-25	10-30	10-30	10-15	8	3-10	8	7-15	8	3-7	3-7	0-3-0-0	0-3-0-0	6	3-7
Tõrva	5	15-20	16	18-25	10-30	10-30	10-15	8	3-10	8	7-15	8	3-7	3-7	0-3-0-0	0-3-0-0	6	3-7
Leanemetsa vl.	16	15-20	16	18-25	10-30	10-30	10-15	8	3-10	8	7-15	8	3-7	3-7	0-3-0-0	0-3-0-0	6	3-7
Karula	16	15-20	16	18-25	10-30	10-30	10-15	8	3-10	8	7-15	8	3-7	3-7	0-3-0-0	0-3-0-0	6	3-7
Leatre	26	15-20	16	18-25	10-30	10-30	10-15	8	3-10	8	7-15	8	3-7	3-7	0-3-0-0	0-3-0-0	6	3-7
Taarepera	28	15-20	16	18-25	10-30	10-30	10-15	8	3-10	8	7-15	8	3-7	3-7	0-3-0-0	0-3-0-0	6	3-7
Petsari	1	17-32	17-32	18-42	17-32	17-32	9-11	9-11	7-8	7-8	8-14	8-14	0-8-2	0-8-2	...	8-14
Petsari	1	17-32	17-32	18-42	17-32	17-32	9-11	9-11	7-8	7-8	8-14	8-14	0-8-2	0-8-2	...	8-14

* Hobuste ja veiste hinnad on tähtsünd kursivaumbriga jubumistei, kui neid müügil vähem kui 10 tk. on olnud.—Chiffres en Itallique désignent les prix rapportant au petit nombre des bêtes vendues.

1) Prix le plus élevé et le plus bas. 2) Prix payé (majorité des cas de vente).

Tab. 12. Tolliasutuste tulud oktoobris 1925 a.—Recettes des bureaux de douane en octobre 1925.

	Oktoobris—En octobre				Kokku 1 jaanuarist kuni 1 novembrini—Total du 1 janvier au 1 novembre			
	1925 a.	1924 a.	1923 a.	1925 a.	1924 a.	1923 a.	1925 a.	
1. Sisveetoll—Droit d'importation	141 708 885	118 215 771	110 219 541	1 114 786 482	974 999 576	1 081 288 005	1 081 288 005	
2. Väljaveetoll—Droit d'exportation	9 288 976	14 983 519	10 982 772	91 489 224	120 110 418	108 428 678	108 428 678	
3. Lisatoll—Accidents	339 849	401 575	1 059 574	3 284 324	5 872 099	15 629 610	15 629 610	
4. Kantseleimaks—Taxes de bureau	150 913	145 129	1 113 617	1 815 804	5 209 161	12 478 020	12 478 020	
5. Tralviid—Amendes	801 884	24 822	1 188 475	2 060 506	5 197 758	1 801 300	1 801 300	
6. Mitmesug tollisset.—Autres recettes	1 188 461	1 408 795	254 641	7 051 828	15 898 768	4 418 633	4 418 633	
Kokku—Total	152 928 918	130 129 611	123 743 620	1 220 388 168	1 119 709 775	1 169 094 246	1 169 094 246	
Ladumaks—Droit de magasinage	1 264 014	1 257 378	1 115 484	8 940 550	12 682 465	11 820 086	11 820 086	
Sadamamaksud—Droits de port	8 837 384	5 913 854	8 979 827	75 629 798	62 692 455	66 813 224	66 813 224	
Kokku—Total	9 601 348	7 171 232	10 095 311	84 570 348	75 374 920	78 633 260	78 633 260	

Tab. 14. RIIGI SISSETULEKUD SEPTEMBRIS 1925 a. (1000 Emk.).
Recettes de l'État en septembre 1925 (en 1000 marks eston.).

	1925 a.	1924 a.
Korralised tulud—Recettes ordinaires.		
I. OTSEKOHESED MAKSUD—CONTRIBUTIONS DIRECTES:	556 455	462 285
1. Tulumaks—Impôt sur le revenu	53 458	51 864
2. Ari- ja tööstusmaksud—Impôts sur bénéfices industriels et commerciaux	31 316	28 988
3. Maa- ja hoonetemaksud—Contributions foncières	17 714	19 174
4. Maks kapitali % pealt—Impôt sur les intérêts	954	923
5. Krepostimaks—Mutations, immeubles et droits immobiliers	62	106
6. Pärandsmaks—Impôts sur les successions	2 289	2 005
	1 123	668
II. LÕIVUD JA TASUMAKSUD—TIMBRES ET ENREGISTREMENTS:	32 549	120 340
7. Tempelmaks ja muud lõivud—Timbres	29 281	114 397
8. Patentid ja proovid—Contributions des patentes, droits de vérification	766	601
9. Mitmesugused tasumaksud—Enregistrements divers	2 502	5 402
III. KAUDSED MAKSUD—IMPÔTS INDIRECTES:	198 889	196 167
10. Tollid—Douanes	161 195	100 020
11. Aktsiisid—Droits et taxes (accises)	37 694	96 147
IV. RIIGI MONOPOLID—MONOPOLES DE L'ÉTAT:	86 201	78 521
12. Pliirituse monopol—Monopole de l'aspiril	86 201	78 521
V. RIIGI ETTEVÕTTED JA VARANDUSED—ENTREPRISES ET PROPRIÉTÉS DE L'ÉTAT:	181 925	72 190
13. Riigi kapitalid—Fonds de l'État	292	—
14. Riigi maad, hooned, metsad ja veed—Domaines, forêts et eaux de l'État	32 330	28 789
15. Raudteed—Chemins de fer	105 102	2 340
16. Sadamad ja laod—Ports et dépôts	10 237	9 050
17. Post, telegraaf, telefon—Postes, télégraphes, téléphones	29 320	19 794
18. Mitmesugused riigi ettevõtted—Entreprises diverses de l'État	941	12 227
19. Mitmesugused riigi varandused—Propriétés diverses de l'État	3 708	—
VI. SEGATULUD—RECETTES DIVERSES:	4 050	3 548
20. Segatulud—Recettes diverses	4 050	3 548
Kokku — Total	557 072	462 630
Sellest tagasi maksetud eelmiste aastate maksu—Reversements des années précédentes	617	345
Erakorralised tulud—Recettes extraordinaires.		
Operatsioonifondide tagasimaksud—Reversements de fonds sur les dépenses des ministères	397	3 523
Riigivaranduste müük—Vente des propriétés de l'État	97	3 523
	300	—
Üldse sissetulekuid—Total des recettes	556 652	465 808
August—Août 1925	814 525	—
1/I—30/IX 1925	5 378 877	—

Tab. 15. VABARIIGI PIIRIDEST ÜLESÕITNUTE ARV NOVEMBRIS 1925 a.
Nombre des personnes passées les confins de la République en novembre 1925.

	Sisse sõitnud — Entrées												Välja sõitnud — Sorties											
	Üldarv Total						Neist—Dont						Üldarv Total						Neist—Dont					
							Transiit Transit			Diplom. pass Passep. dipl.									Transiit Transit			Diplom. pass Passep. dipl.		
M.-H.	N.-F.	K.-T.	M.-H.	N.-F.	K.-T.	M.-H.	N.-F.	K.-T.	M.-H.	N.-F.	K.-T.	M.-H.	N.-F.	K.-T.	M.-H.	N.-F.	K.-T.							
Riiklõivude järele — D'après la sujétion.																								
Eesti	415	205	620	1	—	1	18	4	20	649	400	1049	—	—	—	14	6	20						
Ameerika	7	1	11	1	—	1	2	—	—	10	2	12	—	—	—	2	—	—						
Austria	10	1	8	—	—	—	—	—	—	9	3	12	—	—	—	—	—	—						
Belgia	3	—	3	1	—	1	—	—	—	4	1	5	1	—	1	—	—	—						
Daani	23	5	28	2	—	2	—	1	1	27	3	30	3	—	3	1	—	1						
Hollandi	4	1	5	—	—	—	1	—	1	6	1	7	—	—	—	1	—	1						
Inglise	61	7	68	9	1	10	6	—	6	60	1	61	9	1	10	6	—	6						
Itaalia	1	3	4	—	—	—	1	—	1	5	1	6	—	—	—	—	—	—						
Leedu	29	2	31	5	—	5	—	—	—	40	6	46	6	—	6	—	—	2						
Läti	248	61	309	16	4	20	3	—	3	258	72	330	15	6	21	2	1	3						
Poola	28	9	37	4	2	6	4	1	5	31	8	39	5	2	7	8	1	4						
Prantsuse	11	2	13	2	—	2	2	—	2	10	1	11	2	—	2	2	—	2						
Rootsi	41	7	48	4	—	4	2	—	2	40	6	46	3	1	4	1	—	1						
Saksa	166	23	194	25	3	28	—	—	—	163	21	184	26	—	26	1	1	2						
Shveits	6	—	6	—	—	—	1	—	1	9	2	11	2	—	2	1	—	1						
Soome	87	29	116	20	7	27	5	2	7	92	24	116	21	7	28	4	2	6						
Tšehhi-Slovakkia	12	2	14	—	—	—	—	—	1	12	3	15	1	—	1	—	—	1						
Ungari	1	—	1	—	—	—	—	—	—	1	—	1	—	—	—	—	—	—						
Vene (S.N.V.L.)	205	79	284	54	7	61	11	2	13	222	115	337	51	7	58	7	—	7						
Muud riigid	25	5	30	6	1	7	4	—	4	18	4	22	2	—	2	1	—	2						
Riiklõivuseeta	42	8	50	5	—	5	—	—	—	56	23	79	5	—	5	1	—	1						
Piiripunktide järele — D'après les cordons.																								
Tallinn	440	116	556	94	8	102	12	2	14	411	170	581	35	10	45	7	2	9						
Valga	740	245	985	51	16	67	38	6	44	997	337	1334	71	7	78	34	8	42						
Narva	202	85	287	10	1	11	8	3	11	265	176	441	46	7	53	8	3	11						
Mõisaküla	42	9	51	—	—	—	—	—	—	41	13	54	—	—	—	—	—	—						
Pärnu	1	—	1	—	—	—	—	—	—	5	—	5	—	—	—	—	—	—						
Narva-Jõesuu	—	—	—	—	—	—	—	—	—	3	1	4	—	—	—	—	—	—						
Kokku—Total	1425	455	1880	155	25	180	58	11	69	1722	697	2419	152	24	176	49	13	62						
Oktoober—Oct. 1925	1678	659	2337	177	45	222	63	10	75	2271	1077	3348	151	39	190	53	8	61						
1/I—30/XI 1925	22098	10601	32697	2377	723	3100	652	128	780	23438	12052	35488	2365	714	3069	617	108	726						
November—Nov. 1924	1447	443	1890	1627	671	2298						

	Eelmisest kuust üle jäänud töötajate arv <i>Chômeurs restés du mois précédent</i>		Kuu jooksul registreeritud töötajate arv <i>Chômeurs enregistrés au courant du mois</i>		Ajutiselt töölt tagasi tulnute (vähem näidat töölolnute) arv <i>Nombre des rentrés après l'exécution des travaux temporaires</i>	
	1		2		3	
	M.	N.	M.	N.	M.	N.
A. Tööalade (ametite) järele —						
1. Põllu- ja aiatöölised	29	15	46	61	6	2
2. Metsatöölised	2	—	9	—	—	—
3. Kaevanduste ja murdude töölised	—	—	1	—	—	—
4. Kaevanduste murdesaaduste ja klaasitöölised	1	—	—	—	—	—
5. Metallitöölised	59	—	80	—	7	—
6. Keemiatöölised	—	—	—	—	—	—
7. Toidu- ja maitseainete töölised	4	—	4	—	—	—
8. Tekstiiltöölised	2	6	1	8	—	—
9. Riidetöölised	2	22	8	10	—	2
10. Ehitustöölised	70	—	196	—	37	—
11. Puutöölised	10	—	12	—	1	—
12. Nahatöölised	2	—	—	—	1	—
13. Paberitöölised	1	—	—	—	—	—
14. Poligraafiatöölised	—	—	—	—	—	—
15. Kunsti-, teadusriistade ja muude asjade valm. t.	—	—	1	—	—	—
16. Puhastustöölised	1	8	—	1	—	2
17. Jõumasinate valmistamise töölised	13	—	12	—	—	—
18. Transport- ja sidetöölised	4	—	7	—	1	—
19. Kauplustes töötajad (ka kelderid)	5	7	2	6	—	2
20. Kantselei- ja kontoriametnikud	25	5	23	4	1	2
21. Haridusalal töötajad	1	—	—	5	—	—
22. Tervishoiualal töötajad	6	1	3	1	—	—
23. Tehniline personaal	3	—	9	—	—	—
24. Majateenijad	4	67	6	131	—	20
25. Lihttöölised	256	226	517	639	65	63
26. Muud töölised	23	8	13	—	—	—
B. Üksikute börside järele —						
1. Tallinna	314	183	582	250	86	36
2. Tartu linna ja maakonna	143	152	244	405	33	57
3. Valga linna	10	8	33	97	—	—
4. Pärnu linna	8	5	9	54	—	—
5. Viljandi linna	—	—	—	—	—	—
6. Narva linna	5	8	32	15	—	—
7. Rakvere linna	—	—	1	1	—	—
8. Harju maakonna	23	14	44	38	—	—
9. Saare maakonna	20	—	—	1	—	—
Kokku — Total	523	360	945	861	119	93
Kokku 1/I—31/X — 1925 a.	1 308 ¹⁾	848 ¹⁾	15 176	10 481	889	759
Septembri tegevus 1925 a.	507	434	576	329	80	45
Oktoobri 1924 a.	617	340	772	615	48	34
Tallinna tööbörsi tegevus ³⁾						
1) metallitöölised	36	—	54	—	6	—
2) ehitustöölised	50	—	135	—	20	—
3) lihttöölised	201	157	373	226	55	33
Tartu tööbörsi tegevus ³⁾						
1) põllu- ja aiatöölised	4	5	26	28	5	2
2) metallitöölised	18	—	21	—	1	—
3) ehitustöölised	10	—	39	—	17	—
4) kantselei- ja kontoriametnikud	19	3	17	1	—	2
5) majateenijad	3	50	3	105	—	20
6) lihttöölised	37	64	97	253	10	30

1) 1 jaanuariks 1925 a.

2) Tähenstatud kuude 1 kuupäevaks jäänud töötajate ja vabakohtade keskmine arv.

3) Üles antud need tööalad, kus on olnud suurem tegevus.

en octobre 1925.

Kui jooksul nõutud tööliste arv <i>Offres du travail (nombre des places vacantes)</i>		Tagasivõetud tööjõunõudmiste arv <i>Chiffre des offres retirées</i>		Töölesaadetute arv <i>Nombre des désignations</i>		Töölejälnute arv <i>Nombre des occupés actuellement</i>		Tööta tööjõu hulgaat väljalangenute arv <i>Nombre des personnes rayées des listes des chômeurs enregistrés</i>		Tööta tööjõu arv 1 novembriks 1925 a. <i>Nombre des chômeurs au 1. XI. 25</i>		Vabakohtade arv 1 novembriks 1925 a. <i>Nombre des places vacantes au 1. XI. 25</i>	
4		5		6		7		8		9		10	
M.	N.	M.	N.	M.	N.	M.	N.	M.	N.	M.	N.	M.	N.
<i>Par les occupations.</i>													
38	200	17	89	24	150	20	52	29	3	32	23	—	4
15	—	—	—	17	—	6	—	2	—	3	—	82	45
50	39	—	—	—	45	—	—	—	—	1	—	50	—
—	—	—	—	—	—	—	—	—	—	1	—	—	—
16	1	10	—	28	1	24	—	21	—	101	—	—	—
—	—	—	—	—	—	—	—	—	—	—	—	—	—
2	—	1	2	—	—	2	—	1	—	5	—	—	—
—	4	—	6	—	—	—	—	—	4	3	5	—	4
—	4	—	—	—	2	2	3	—	8	3	23	—	—
146	—	66	—	86	—	68	—	42	—	193	—	55	—
13	2	9	—	10	—	9	—	7	—	7	—	—	—
—	—	1	—	1	—	1	—	1	—	1	—	—	—
—	—	—	—	—	—	—	—	1	—	—	—	—	—
—	8	—	3	—	6	—	1	—	1	—	—	—	—
1	—	1	—	1	—	3	—	9	—	13	3	—	—
2	—	11	—	1	—	2	—	1	—	9	—	—	—
1	—	—	1	1	2	1	2	4	5	2	8	—	—
—	—	—	—	1	—	1	1	7	1	41	9	—	—
—	—	—	—	—	—	—	—	—	—	1	5	—	—
1	—	—	—	1	1	—	1	4	—	5	1	—	—
—	—	—	—	—	—	1	—	—	—	11	—	—	—
2	58	1	19	2	169	1	88	1	40	8	90	—	4
120	45	24	12	146	66	143	140	110	103	585	685	—	—
3	—	1	1	3	—	2	—	10	6	24	2	1	—
<i>Par les bourses du travail.</i>													
217	58	13	29	176	53	162	53	136	54	684	362	81	45
94	248	72	78	117	359	99	206	52	100	269	308	33	11
72	6	44	5	8	1	8	1	9	3	26	96	50	—
2	2	—	1	2	1	2	1	5	2	10	56	—	1
—	—	—	—	—	—	—	—	—	—	—	—	—	—
13	1	—	—	8	1	6	1	6	7	25	10	24	—
—	—	—	—	—	—	—	—	—	—	1	1	—	—
12	46	13	20	11	27	9	26	23	6	35	20	—	—
—	—	—	—	—	—	—	—	20	—	—	1	—	—
410	361	142	133	322	442	286	288	251	172	1 050	854	188	57
12 454	6 866	2 088	940	10 986	6 798	10 367	5 875	6 056	5 354	1 024 ²⁾	981 ²⁾	230 ²⁾	105 ²⁾
636	345	307	168	346	334	306	233	334	210	523	360	260	117
639	175	311	32	253	309	199	234	468	200	770	555	302	10
—	—	—	—	—	—	—	—	—	—	—	—	—	—
9	—	6	—	18	—	13	—	11	—	72	—	—	—
111	—	5	—	47	—	42	—	28	—	135	—	55	—
91	35	1	7	103	48	99	48	92	41	438	327	—	—
—	—	—	—	—	—	—	—	—	—	—	—	—	—
23	124	10	42	18	123	15	26	1	1	19	8	—	3
7	1	4	—	7	1	9	—	6	—	25	—	—	—
27	—	19	—	33	—	21	—	9	—	36	—	—	—
—	—	—	—	—	—	—	—	6	1	30	4	—	—
—	56	1	18	2	168	—	87	1	26	5	62	—	4
29	10	23	5	34	16	35	90	3	54	106	203	—	—

Tab. 17. TÖÖBÖRSIDE TEGEVUS TÖÖSTUSHARUDE JÄRELE OKTOOBRI 1925 a.
Activité des bourses du travail par les branches de l'industrie en octobre 1925.

	Registreeritud töötajate arv (viimase töökohta järele)		Eelmisest kuust üle jäetud ja vabakohtade arv		Tööjõuduamine		Tagasihoidetud töötajate arv		Rahuldatud töötajate arv		Vabakohtade arv 1 novembri 1925 a. Places vacantes au 1 nov. 1925
	M.	N.	M.	N.	M.	N.	M.	N.	M.	N.	
1. Põllumajandus ja aiandus	173	409	17	31	41	173	32	78	20	127	4
2. Metsandus	16	2	06	—	15	—	—	—	23	—	—
3. Murrud ja kaevandused	29	40	37	51	50	39	—	—	12	45	45
4. Savil, telliskivi-, tsemendi- ja klaasitööstus	10	10	—	—	—	—	—	—	9	1	—
5. Metallitööstus	27	2	2	—	14	1	7	—	1	4	—
6. Masinate ja aparatuuride valmistus	22	2	—	—	1	4	—	—	1	4	—
7. Keemiatööstus	3	1	—	—	15	—	—	—	15	—	—
8. Elektril- ja gaasijaamad	18	5	—	—	—	5	—	—	1	4	4
9. Tekstiilitööstus	61	15	2	5	—	5	28	6	7	4	—
10. Puittööstus	7	—	21	—	—	—	—	—	—	—	—
11. Nahatööstus	—	—	—	—	—	—	—	—	—	—	—
12. Paberitööstus	9	—	—	—	—	—	—	—	—	—	—
13. Tööstusmaterjalitööstus	12	6	1	—	13	—	—	—	11	3	1
14. Inoktide- ja metallseainetööstus	6	3	—	—	8	—	—	—	—	—	—
15. Keraamikatööstus	8	3	—	—	—	—	—	—	—	—	—
16. Enimistööstus	176	41	40	2	105	19	42	6	52	6	—
17. Põlgraarid	—	—	—	—	—	—	—	—	—	—	—
18. Puhastustööstus	2	6	—	—	—	—	—	—	—	—	—
19. Kaubandusliku iseloomuga ettevõtted	35	40	—	—	41	23	2	10	35	17	4
20. Transport ja side	111	44	10	3	20	4	14	—	16	—	—
21. Tervishoidlikud asutused	7	—	—	—	—	—	—	—	—	—	—
22. Hariduslikud asutused	—	—	—	—	—	—	—	—	—	—	—
23. Sõjaväelised asutused	52	11	—	—	2	—	—	—	2	—	—
24. Leikuteelalised	81	91	10	25	66	110	14	31	62	73	4
25. Riiklik. asutused, mis ei kuulu eelm. tööh.	4	3	—	—	5	4	—	—	5	1	—
26. Omaavalitsusant., mis ei kuulu eelm. tööh.	21	11	—	—	5	—	—	—	5	—	—
27. Mured	60	106	—	—	1	1	—	—	—	—	—

A. Tööstusharude järele — Par les industries.

	Kui jooksul töötajaid noudnud ettevõtete arv		Nõudn 155. liste arv		Tagasihoidetud töötajate arv		Rahuldatud töötajate arv		Vabakohtade arv 1 novembri 1925 a. Places vacantes au 1 nov. 1925
	M.	N.	M.	N.	M.	N.	M.	N.	
1. Põllumajandus ja aiandus	173	409	17	31	41	173	32	78	4
2. Metsandus	16	2	06	—	15	—	—	—	—
3. Murrud ja kaevandused	29	40	37	51	50	39	—	—	—
4. Savil, telliskivi-, tsemendi- ja klaasitööstus	10	10	—	—	—	—	—	—	—
5. Metallitööstus	27	2	2	—	14	1	7	—	—
6. Masinate ja aparatuuride valmistus	22	2	—	—	1	4	—	—	—
7. Keemiatööstus	3	1	—	—	15	—	—	—	—
8. Elektril- ja gaasijaamad	18	5	—	—	—	5	—	—	—
9. Tekstiilitööstus	61	15	2	5	—	5	28	6	4
10. Puittööstus	7	—	21	—	—	—	—	—	—
11. Nahatööstus	—	—	—	—	—	—	—	—	—
12. Paberitööstus	9	—	—	—	—	—	—	—	—
13. Tööstusmaterjalitööstus	12	6	1	—	13	—	—	—	—
14. Inoktide- ja metallseainetööstus	6	3	—	—	8	—	—	—	—
15. Keraamikatööstus	8	3	—	—	—	—	—	—	—
16. Enimistööstus	176	41	40	2	105	19	42	6	—
17. Põlgraarid	—	—	—	—	—	—	—	—	—
18. Puhastustööstus	2	6	—	—	—	—	—	—	—
19. Kaubandusliku iseloomuga ettevõtted	35	40	—	—	41	23	2	10	4
20. Transport ja side	111	44	10	3	20	4	14	—	—
21. Tervishoidlikud asutused	7	—	—	—	—	—	—	—	—
22. Hariduslikud asutused	—	—	—	—	—	—	—	—	—
23. Sõjaväelised asutused	52	11	—	—	2	—	—	—	—
24. Leikuteelalised	81	91	10	25	66	110	14	31	4
25. Riiklik. asutused, mis ei kuulu eelm. tööh.	4	3	—	—	5	4	—	—	—
26. Omaavalitsusant., mis ei kuulu eelm. tööh.	21	11	—	—	5	—	—	—	—
27. Mured	60	106	—	—	1	1	—	—	—

B. Üksikute börside järele — Par les bourses du travail.

	Kui jooksul töötajaid noudnud ettevõtete arv		Nõudn 155. liste arv		Tagasihoidetud töötajate arv		Rahuldatud töötajate arv		Vabakohtade arv 1 novembri 1925 a. Places vacantes au 1 nov. 1925
	M.	N.	M.	N.	M.	N.	M.	N.	
1. Tallinna linn.	582	250	39	69	217	58	13	29	81
2. Tartu linn.	244	405	110	161	94	248	72	78	33
3. Valga linn.	33	97	30	—	72	6	44	5	50
4. Pärnu linn.	9	54	—	—	2	2	—	—	—
5. Viljandi linn.	—	—	1	—	—	—	—	—	—
6. Narva linn.	—	15	17	—	13	—	—	—	—
7. Rakvere linn.	—	1	—	—	—	—	—	—	—
8. Harju maakonna	44	38	10	—	12	46	13	20	24
Kokku — Total.	945	860	206	117	410	351	142	133	168
Kokku III — III X 1925 a.	14 766	10 460	381	87	12 155	6 864	1 938	941	5 873
Septembri tegevus 1925 a.	566	329	133	178	624	345	307	108	206

Tallinna tööbörssi tegevus³⁾
 1. Põllumajandus ja aiandus
 2. Murrud ja kaevandused
 3. Ehitustööstus
 4. Kauband. iseloom. ettev.
 5. Transport ja side
 6. Isikuteenistus

Tartu tööbörssi tegevus³⁾
 1. Põllumajandus ja aiandus
 2. Murrud ja kaevandused
 3. Puittööstus
 4. Isikuteenistus

Märkus: Selles tabelis puuduvad andmed Saare maakonnavalitsuse juures registreeritud töötajate kohta (kuukirja Nr. 37 alates), sest Saare mk. andmed töötajate ligihist tööharrude järele ei võimalda, kuna ametiliste järele nad eelmises tabelis on toodud.

1) Arvud 1-seks jaanuariks 2) Tõendatud kuude 1-seks jäätud vabakohtade keskmine arv. 3) Üles antud need tööstusharud, kus on olnud suurem tegevus.

Tab. 18. Töölise päevateenistus (harilikku tööaja ja ületunnitöö eest) suurtööstuses septembris 1925 a. (mediaanid).

Gains pour le travail ordinaire et supplémentaire par jour et par ouvrier en grandes entreprises en septembre de 1925 (médianes).

	MEHEDE — HOMMES					NAISED — FEMMES						
	Töölise arv Nombre des ouvriers		Teenistusmediaan Médianes de gains			Töölise arv Nombre des ouvriers		Teenistusmediaan Médianes de gains				
	Tallinn	Põhja-ida	Lõuna-ida	Lõuna-lääne	Põhja-lääne	Üle riigi *) Moyenne	Tallinn	Põhja-ida	Lõuna-ida	Lõuna-lääne	Põhja-lääne	Üle riigi *) Moyenne
Tööstusrakoonid — Rayons industriels												
1. Põlevkivi vülvavõtjad	—	450	—	450	—	842	—	—	—	—	349	—
2. Turbatöölised	—	15	—	96	77	188	—	—	—	—	280	—
3. Lukusepad	526	189	215	117	106	1453	310	254	276	320	253	300
a) metallitööstuses	567	7	186	57	35	852	310	200	276	476	315	310
b) elektri- ja gaasijaamades	34	—	7	—	—	41	275	—	327	—	—	275
c) tekstiilitööstuses	32	77	—	9	10	128	375	174	—	341	96	174
d) puutööstuses	52	8	6	9	—	75	414	425	353	269	—	414
e) paberitööstuses	82	—	—	46	128	270	—	—	—	253	270	270
f) toiduinemetööstuses	15	—	—	—	15	270	—	—	—	—	270	270
g) ehitustööstuses	12	—	—	—	12	320	—	—	—	—	320	320
4. Katelusepad (metallitööstuses)	217	12	12	—	241	305	248	448	—	—	305	305
5. Sepad	67	—	19	11	—	97	325	—	288	478	—	325
6. Raamatralid	180	5	34	11	5	183	320	250	308	420	375	315
7. Valajad	91	35	19	7	—	152	803	200	285	320	—	303
8. Kompveikvalmistajad	22	—	—	—	—	22	200	—	—	—	200	200
9. Paberositoppijad	6	—	—	—	—	6	120	—	—	—	120	120
10. Kraasijad (tekstiilitööstuses)	6	68	—	5	—	79	170	114	—	200	114	114
11. Bankbroshitöölised	—	9	—	—	—	9	141	—	—	—	141	141
12. Ketrajad	—	170	—	5	—	175	—	137	—	171	187	201
13. Poolijad	—	—	—	—	—	—	—	—	—	—	114	202
14. Kangrud	18	38	—	26	42	119	1000	170	—	161	82	161
15. Saapapealseõmblejad	—	—	—	—	—	—	—	—	—	—	80	43
16. Müütrusepad	64	—	19	—	—	83	321	—	350	—	321	321
17. Tislerid	201	—	41	51	—	293	320	—	295	477	—	320
a) metallitööstuses	112	—	39	40	—	185	320	—	285	477	—	320
b) puutööstuses	87	—	6	11	—	104	270	—	350	310	—	270
18. Puusepad	256	136	93	86	35	556	536	232	318	279	206	292
a) metallitööstuses	90	6	23	—	10	129	292	152	318	—	206	292
b) puutööstuses	37	12	5	8	—	62	271	268	280	232	—	271
c) toiduinemetööstuses	58	—	—	—	—	7	320	—	—	—	—	320
19. Saagijad masinatel	7	19	67	108	21	273	281	172	232	260	200	253
20. Tooresnahatöölised	51	49	39	—	—	138	320	288	298	—	320	320
21. Puukoorijad (paberitööstuses)	78	6	—	—	11	95	320	274	—	238	320	23
22. Hollandritöölised	95	—	10	18	123	190	123	—	178	190	—	190
23. Trükkiladujad masinal	44	—	6	—	—	50	530	—	390	—	520	6
24. Trükkiladujad käsitsel	131	12	81	—	—	224	385	380	325	—	354	19
25. Trükkijad (trükitööstuses)	40	—	11	—	—	51	406	—	387	—	385	12
26. Raamatukõlajad	21	5	9	—	—	36	362	333	304	—	343	9
a) trükitööstuses	17	5	9	—	—	31	352	333	304	—	343	9
b) ehitustööstuses	44	—	19	10	—	72	293	—	248	300	—	293
27. Elektromontöörid	32	—	17	10	—	59	293	—	248	300	—	293
a) elektri- ja gaasijaamades	—	—	—	—	—	—	—	—	—	—	—	—
b) ehitustööstuses	—	—	—	—	—	—	—	—	—	—	—	—
28. Masinistid	110	65	44	39	53	311	208	300	269	295	186	286
a) metallitööstuses	39	—	—	—	—	39	272	—	—	—	—	272
b) elektri- ja gaasijaamades	11	15	6	3	—	32	266	—	269	—	300	293
c) puutööstuses	12	14	15	17	5	63	347	407	290	304	333	333
d) paberitööstuses	17	—	—	—	32	49	280	—	—	185	186	186
e) toiduinemetööstuses	7	—	—	—	—	7	240	—	—	—	—	240
29. Käitjad	174	115	61	44	62	456	275	210	230	237	215	230
30. Karbitsejad	—	—	—	—	—	—	—	—	—	—	—	—
a) paberitööstuses	—	—	—	—	—	—	—	—	—	—	—	—
b) jookide- ja maitseainetetööstuses	—	—	—	—	—	—	—	—	—	—	—	—
31. Panderollijad (jookide- ja maitseainetetööst.)	31	57	8	16	35	147	130	56	120	110	130	110
32. Alaealised	21	—	—	—	—	21	130	—	—	—	—	130
a) metallitööstuses	—	—	—	—	—	—	—	—	—	—	—	—
33. Mustatöölised	1397	1827	470	302	363	4099	237	200	200	215	180	210
a) murdukes ja kaevandustes	—	810	8	10	53	891	—	200	180	185	180	200
b) metallitööstuses	479	48	82	24	29	662	205	138	209	223	207	209
c) keemiatööstuses	53	118	12	19	14	216	300	240	225	190	187	240
d) elektri- ja gaasijaamades	81	—	16	—	—	97	278	—	180	—	178	18
e) tekstiilitööstuses	52	120	—	17	24	213	298	113	—	202	100	185
f) puutööstuses	304	503	210	167	106	1290	210	220	193	215	185	215
g) paberitööstuses	70	18	11	—	100	199	320	161	120	—	156	186
h) toiduinemetööstuses	82	—	6	18	—	105	190	—	192	190	—	190
i) jookide- ja maitseainetetööstuses	14	8	44	—	18	84	240	144	218	—	163	210
j) ehitustööstuses	150	—	64	—	—	214	306	—	220	—	306	8
k) trükitööstuses	35	—	5	—	—	40	275	—	197	—	275	17

*) Üksikute ametite järele pole töölise arv üle riigi tasakaalus tööstusrakoonide järele märgitud töölise üldarvuga, sest eraldi rakoonide järele pole näidatud päevateenistus ja töölise arv, kus neid alla 5 on, kuni nad aga ametala töölise päevateenistuse arvutamisel üle riigi on arvesse võetud.

	Töötavate ettev. arv Nombre d. entrep.				Kuu jooksul teenistusse astunud Au courant du mois sont entrés								Kuu jooksul teenistusest Au courant du mois							
	Töötus Au 1 octobre	Kuu jooksul astunud Ont com. le mois	Kuu j-kg. lõpetan. Ont cessé le mois	Tööt. 1 nov. 1925 Au 1 nov. 1925	Tõhised Ouvriers		Tehnil. per- sonaal Pers. techn.		Ametnikud Employés		Teenijad Service		Kokku Ensemble	Tõhised Ouvriers		Tehnil. per- sonaal Pers. tech.		Ametnikud Employés		
					M.	N.	M.	N.	M.	N.	M.	N.		M.	N.	M.	N.	M.	N.	
I. Murrud ja kaevandused— <i>Mines et carrières</i>	16	—	1	15	287	83	—	—	—	1	2	373	332	171	8	—	2	—		
1) Turbaloostus	4	—	1	7	21	31	—	—	—	—	—	52	74	90	3	—	1	—		
2) Põlevkivitööstus	4	—	—	4	256	48	—	—	1	2	307	219	68	5	—	—	1	—		
3) Lubja, kipsi ja tsem. valm.	4	—	—	4	10	4	—	—	—	—	14	39	13	—	—	—	—	—		
II. Savi- ja klaasitööstus— <i>Industrie céramique</i>	15	—	1	14	7	7	—	—	—	—	—	14	71	13	2	—	5	1		
1) Savi- ja telliskivitööstus	11	—	1	10	1	2	—	—	—	—	—	3	64	13	2	—	4	1		
2) Klaasitööstus	4	—	—	4	6	5	—	—	—	—	—	11	7	—	—	—	1	—		
III. Metallits. (masin, instrum. ja apar. valm.)— <i>Ind. du métal, constr. d. mach., appar. etc.</i>	40	—	1	39	145	18	3	—	6	1	—	180	329	11	2	—	10	—		
1) Masinale	19	—	—	19	54	6	—	—	3	—	—	69	64	3	2	—	4	—		
2) Laevade	6	—	—	6	55	6	—	—	1	—	—	63	102	3	—	—	1	—		
3) Raudtee veereva koossisu	6	—	—	6	22	1	1	—	2	—	—	27	142	—	—	—	3	—		
4) Muud	9	—	1	8	14	5	1	—	1	—	—	21	21	5	—	—	2	—		
IV. Keemiatööstus— <i>Ind. chimique</i>	13	—	—	13	56	48	—	—	—	—	—	104	26	46	9	—	—	—		
1) Tuletiku	6	—	—	6	14	35	—	—	—	—	—	49	8	35	—	—	—	—		
2) Mõnesug. keem.-saad. tööst.	7	—	—	7	42	13	—	—	—	—	—	55	18	11	9	—	—	—		
V. Elektri- ja gausijaamad— <i>Usines électriques et à gaz</i>	8	—	—	8	53	2	2	—	3	—	1	61	11	9	—	—	1	—		
1) Elektriijaamad	6	—	—	6	51	2	2	—	3	—	1	59	10	9	—	—	—	—		
2) Gaasitööstus	2	—	—	2	2	—	—	—	—	—	—	2	1	—	—	—	1	—		
VI. Tekstiilitööstus— <i>Ind. textile</i>	25	1	—	26	176	690	6	—	6	—	4	852	119	319	3	—	5	1		
1) Puuvilla	5	—	—	5	112	192	—	—	1	—	—	306	76	76	1	—	4	—		
2) Villa	4	—	—	4	20	11	—	—	—	—	—	33	8	4	—	—	—	—		
3) Lina	10	1	—	11	37	439	6	—	5	—	1	488	33	232	2	—	1	1		
4) Kõie, nõõri, niidi valm. ja muud	4	—	—	4	7	18	—	—	—	—	—	25	2	7	—	—	—	—		
5) Kiuain. ja nende saaduste värvim. ja vanutam.	2	—	—	2	—	—	—	—	—	—	—	—	—	—	—	—	—	—		
VII. Puutööstus— <i>Ind. du bois</i>	55	—	2	54	495	156	—	—	4	—	2	602	452	193	6	—	10	—		
1) Saeveskid	44	—	2	43	393	149	—	—	3	—	1	549	415	183	5	—	7	—		
2) Mõõblitööstus	5	—	—	5	20	4	1	—	1	—	—	27	25	6	—	—	3	—		
3) Muude puuasjade valm.	6	—	—	6	22	3	1	—	—	—	—	26	12	2	1	—	—	—		
VIII. Nahatööstus— <i>Ind. du cuir</i>	10	—	—	10	29	18	—	—	1	—	—	48	7	6	1	—	1	—		
IX. Paberitööstus— <i>Ind. du papier</i>	13	—	—	13	45	23	—	—	1	1	1	71	36	12	1	—	3	—		
1) Puumassi ja paberi valm.	8	—	—	8	40	20	—	—	1	1	1	62	34	10	1	—	3	—		
2) Mõnesug. paber. asjade valm.	5	—	—	5	5	3	—	—	—	—	—	9	2	2	—	—	—	—		
X. Toiduainetet.— <i>Ind. de l'aliment.</i>	18	—	—	18	43	66	3	1	1	1	9	115	24	59	1	—	—	—		
1) Jahutööstus	2	—	—	2	—	—	—	—	—	—	—	—	8	1	—	—	—	—		
2) Shokolaadi- ja komvekit.	9	—	—	9	7	10	3	—	—	—	—	20	5	13	1	—	—	—		
3) Kartulite ümbert.	3	—	—	3	6	39	—	—	1	—	—	46	2	44	—	—	—	—		
4) Lihasaaduste valm.	4	—	—	4	30	7	—	—	1	—	9	49	9	1	—	—	—	—		
XI. Jookide ja maitseain. tööst. — <i>Ind. des boissons etc.</i>	15	—	—	15	21	21	—	—	4	1	3	51	15	33	—	—	—	—		
1) Viina ja õlle valm.	7	—	—	7	17	1	—	—	1	1	1	20	7	—	—	—	—	—		
2) Tubakatööstus	6	—	—	6	4	20	—	—	2	1	2	50	8	33	—	—	—	—		
3) Mineraaljookide valm.	2	—	—	2	—	—	—	—	1	—	—	1	—	—	—	—	—	—		
XII. Kehakatted.— <i>Conf. d. habits</i>	6	—	—	6	11	17	—	—	1	—	—	29	15	10	—	—	1	—		
1) Riieetõmbeline	2	—	—	2	—	11	—	—	1	—	—	12	1	—	—	—	—	—		
2) Jalanoõde valm.	4	—	—	4	11	6	—	—	—	—	—	17	15	9	—	—	1	—		
XIII. Ehitustööstus— <i>Constructions</i>	6	—	—	6	182	1	—	—	2	—	1	186	194	4	1	—	1	—		
XIV. Trükitööstus— <i>Polygraphie</i>	19	—	—	19	15	7	1	—	—	—	1	24	24	9	2	—	1	—		
XV. Pesukojad— <i>Établiss. de net.</i>	3	—	—	3	—	1	—	—	—	—	—	—	—	1	—	—	—	—		
Kokku—Total	262	1	5	259	1505	1118	19	1	29	5	31	3	2711	1655	896	36	—	40	2	
Vormiliselt kesktööstusesse kuuluvate ettevõtete arvud	37	—	—	39	24	38	3	—	2	—	1	1	69	243	154	1	—	6	—	
Vormiliselt suurtööstusesse kuuluvate, kuid üldarvus arvestamata ettevõtete arvud	16	—	—	16	89	26	1	—	1	1	—	98	110	9	—	—	1	—		
Kuu jooksul juurde tulnud ettev. arvud	—	1	—	—	10	45	3	—	2	—	1	—	61	1	2	—	—	—		
Kuu jooksul seisma jäänud ettevõtete eelmise kuu arvud	—	—	5	—	—	—	—	—	—	—	—	—	72	2	1	—	—	—		
1/I—31/X 1925 a.	268	—	—	262	16331	10898	332	19	315	87	283	50	27810	13872	8760	816	7	348	82	
September—Septembre 1925 a.	268	2	7	262	1515	987	22	1	27	36	6	2801	1656	1118	44	1	35	11		

Märkus: Oktoobri andmete puudumisel on tarvitatud eelmise kuu andmeid K. Tambergi saeveski kohta.

*) L. Ratuschinsky & Co. lauavabrik alustas tegevust septembris 14 töötajaga.

	Üldine tööpäevade arv Nombre total des jours du travail					Normaal tööpäevade arv kuius ühel töölisel Nombre moyen d. jours (8 heures) pour un ouvrier	Keskmise tööpäeva pikkus Durée moyenne des jours de travail de l'ouvrier
	Tööli- sed Ouvriers	Tehniline personaal Pers. techn.	Ametnikud Employés	Teenijad Service	Kokku Ensemble		
	1	2	3	4	5		
I. Murrud ja kaevandused— <i>Mines et carrières</i>	58465	3960	2754	2864,5	68043,5	20,3	8,6
1) Turbatööstus— <i>Tourbières en exploitation</i>	7436,5	549	307	321	8613,5	18,5	8,0
2) Põlevkivitööstus— <i>Carrières de schiste comb.</i>	32358	2416	1212	872	36858	18,1	8,5
3) Lubja, kipsi ja tsem. valm.— <i>Ind. de ciment, chaux etc.</i>	18670,5	995	1285	1671,5	22572	27,8	9,0
II. Savi- ja klaasitööstus— <i>Industrie minérale</i>	11232	319	722	366	12639	23,9	8,3
1) Savi- ja telliskivitööstus— <i>Glaisières et tuileries</i>	4132	214	389	312	5047	19,7	8,4
2) Klaasitööstus— <i>Verreries</i>	7100	105	333	54	7592	27,4	8,2
III. Metallits, masin, instrum. ja apar. valm.— <i>Constr. d. mach. ap. etc.</i>	96638,5	5851	8624	8637	119750,5	24,1	8,3
1) Masinate— <i>Constr. de machines</i>	26891	2019	2651	3129	34690	25,1	8,4
2) Laevade— <i>Constr. d. navires</i>	21484	1878	2841	3647	29850	22,6	8,8
3) Raudtee veereva kooss.— <i>Constr. d. mat. d. chem. d. fer.</i>	39328	1360	2133	1554	44375	24,2	8,1
4) Muud— <i>Autres</i>	8935,5	594	999	307	10835,5	25,3	8,2
IV. Keemiatööstus— <i>Industrie chimique</i>	31186	1697	1882	1524,5	36289,5	22,9	8,2
1) Tuleliku— <i>Fabr. d. allumettes</i>	22623	563	910	750,5	24852,5	22,0	8,2
2) Mitmesug. keemiliseaduste tööst.— <i>Fabr. d. prod. chim.</i>	8563	1134	972	768	11437	25,7	8,3
V. Elektri- ja gaasijaamad— <i>Usines électriques et à gaz</i>	11566,5	1108	2677	882	16188,5	24,4	7,9
1) Elektriijaamad— <i>Usines électriques</i>	7482,5	750	2109	446	10847,5	24,8	8,6
2) Gaasitööstus— <i>Usines à gaz</i>	4084	358	568	386	5346	23,6	6,6
VI. Tekstiilitööstus— <i>Industrie textile</i>	187105	3966	10320	8028	209419	22,7	8,1
1) Puvilla— <i>Fil. de coton</i>	118965	999	4779	2879	125722	22,5	8,0
2) Villa— <i>Fil. de laine</i>	35002	1535	2804	4157	49408	25,6	8,2
3) Lina— <i>Fil. de lin</i>	27206	1189	2062	773	31230	20,1	8,4
4) Kõie ja nõõri valmist. ja muud— <i>Corderies</i>	6859	189	567	92	7707	23,4	8,0
5) Kiuainete ja nende saaduste värvim. ja vanut.— <i>Apprêt d. mat. text.</i>	1073	54	108	27	1262	26,8	8,0
VII. Puitööstus— <i>Industrie du bois</i>	90774,5	5402	7480	4028	107684,5	21,8	8,6
1) Saevõrkid— <i>Sérieres</i>	47199	2605	4602	2071	57187	19,2	8,5
2) Mööblitööst.— <i>Fabr. d. meubles</i>	38099,5	2500	2489	1133	44171,5	26,1	8,7
3) Muude puuasjade valm.— <i>Fabr. d'autres articles</i>	5476	297	379	224	6376	22,1	8,3
VIII. Nahatööstus— <i>Industrie du cuir</i>	9373,5	507,5	486	513	10890	25,5	8,6
IX. Paberitööstus— <i>Industrie du papier</i>	53521	2448	3149	1886	61002	27,5	8,8
1) Puumassi ja paberi valm.— <i>Fabr. d. pâte lign. et papier</i>	49705,5	2145	2852	1770	56472,5	27,8	8,6
2) Mitmesug. paberilaste valm.— <i>Papeteries</i>	3815,5	301	297	116	4529,5	23,9	8,2
X. Toiduainete tööstus— <i>Industrie de l'alimentation</i>	18689	1018	2610	2743	25060	23,9	8,0
1) Jahutööstus— <i>Fabr. d. produits farin.</i>	5218,5	162	782	1053	7215,5	26,3	8,4
2) Shokolaadi ja kompekki— <i>Fabr. d. chocolat et bonb.</i>	8258	166	490	432	9441	23,3	8,0
3) Kartulite ümbertöötam.— <i>Fabr. d. pommes de terre</i>	2485	212	204	98	2994	22,0	8,8
4) Liha- ja kalasade valm.— <i>Fabr. d. prod. de viande</i>	2732,5	378	1134	1165	5409,5	23,2	6,7
XI. Jookide ja maitseainete tööstus— <i>Ind. des boissons etc.</i>	21989,5	1056,5	2892	1493	27511	24,3	8,5
1) Viina ja õie valm.— <i>Fabr. d. vin et bière</i>	6711,5	461	1589	509	9270,5	27,3	8,8
2) Tubakatööstus— <i>Fabr. de tabac</i>	14193	514,5	1145	600	16482,5	23,2	8,3
3) Mineraaljookide „ <i>d'eaux minér.</i>	1095	81	268	324	1758	29,2	8,5
XII. Kehakattetööstus— <i>Confection des habits</i>	15483	756	675	270	17184	27,1	8,8
1) Riide ümblamine— <i>Fabr. d. vêtements</i>	2876	81	81	27	3005	25,6	8,0
2) Jalaõrude valmistam.— <i>Fabr. d. chaussures</i>	12607	675	594	243	14119	27,5	9,0
XIII. Ehitustööstus— <i>Constructions</i>	12628,5	495	972	243	14338,5	21,6	7,5
XIV. Trükitööstus— <i>Polygraphie</i>	1235,5	3314	2402	934	27885,5	26,0	8,2
XV. Pesukojad— <i>Établissements de nettoyage</i>	2074,5	27	54	48	2203,5	26,0	8,1
Kokku—Total	841942	31923	47799	34410	756074	23,1	8,3
Kuu jooksul vormil. kesktööst. kuuluv. muut. kuid üldarvus arvestatud ettevõtted	10542,5	804	1305	948	13659,5	17,4	8,5
Vormilisel suurtootusesse kuuluvate, kuid üldarvus arvestamata ettevõtete arvud	10499	321	534	209	11513	19,7	8,0
Kuu jooksul juurde tulnud ettevõtete arvud	693	81	54	30	858	14,3	8,1
Kuu jooksul seisama jäänud ettevõtete eelmise kuu arvud	2727,5	130	82	—	2935,5	19,9	8,2
11 — 31X 1925 a.	5770947	298162	453875,5	326349	6824397,5	21,5	8,4
September— <i>Septembre</i> 1925.	815794,5	31233	45700	33274,5	726002	22,2	8,4

Üldine töötundide arv <i>Nombre total des heures du travail</i>					Neist ületööttunde <i>De ce nombre heures du travail supplément.</i>					Ületööttund. % harilik. töötund. <i>Heures du travail ordn. aux heures du travail suppl.</i>					Ületööttööte kindud tööliste arvu % *)
Töölis. <i>Ouvr.</i>	Tehnil. person. <i>Pers. techn.</i>	Ametn. <i>Empl.</i>	Teen. <i>Service</i>	Kokku <i>Ensemble</i>	Töölis. <i>Ouvr.</i>	Tehnil. person. <i>Pers. techn.</i>	Ametn. <i>Empl.</i>	Teen. <i>Service</i>	Kokku <i>Ensemble</i>	Töölis. <i>Ouvr.</i>	Tehnil. person. <i>Pers. techn.</i>	Ametn. <i>Empl.</i>	Teen.— <i>Service</i>	Kokku <i>Ensemble</i>	
8	9	10	11	12	13	14	15	16	17	18	19	20	21	22	
504067	39134	20455	29343,5	580999,5	27728	953	—	49,5	28730,5	5,8	3,0	—	0,2	5,2	32,0
59635,5	4357	2423	2568	68983,5	141,5	—	—	—	141,5	0,2	—	—	—	0,2	2,8
276391	20819	9012	7394	314516	8845	951	—	—	9796	3,3	4,8	—	—	3,2	22,4
168040,5	7958	8120	13381,5	197500	18741,5	2	—	49,5	18793	12,6	—	—	0,4	10,5	68,3
92766	2633	5736	3025	104160	1996	27	—	66	2089	2,2	1,0	—	2,2	2,0	20,4
34862	1793	3072	2593	42320	892	27	—	66	985	2,6	1,5	—	2,6	2,4	28,2
57904	840	2004	432	61840	1104	—	—	—	1104	1,9	—	—	—	1,8	15,8
806612	46485,5	63142	71503	957742,5	40453	1471,5	943	1784	44651,5	5,3	3,3	1,5	2,6	4,7	40,8
226269,5	15328,5	19128	24638	285864	13571	294,5	5	—	13870,5	6,4	1,9	—	—	5,1	59,7
188296,5	14988	21282	30824	255892,5	56711,5	803	744	1744	20002,5	9,7	5,7	3,8	6,0	8,5	52,9
318951	10709	15207	13483	358250	7910	—	—	—	7910	2,5	—	—	—	2,3	22,5
73193	4960	7525	2568	88236	2260,5	374	194	40	2868,5	3,2	8,2	2,8	1,6	3,4	32,0
255463,5	14531	14311,5	12317	296625	12206,5	878	41	39	13164,5	5,0	6,4	0,3	0,3	4,6	37,6
18459,5	4775	7359	6177	202908	8263	171	41	39	8514	4,7	3,7	0,6	0,6	4,4	40,0
70870,5	9756	6952,5	6140	93719	3943,5	707	—	—	4650,5	5,9	7,8	—	—	5,2	30,3
91188,5	8205	16807	6773,5	122974	5908,5	53	—	37,5	5994	6,9	0,6	—	0,5	5,1	46,1
64359,5	5891	13125	3708	86583,5	4275,5	53	—	—	4328,5	7,1	1,0	—	—	5,3	46,9
26829	2814	3682	3065,5	36390,5	1628	—	—	—	1685,5	6,5	—	—	1,2	4,8	44,3
1520787,5	31508,5	77278	65020,5	1694594,5	56868,5	532,5	1699	1157,5	60257,5	3,9	1,7	2,2	1,8	3,7	25,9
941144,5	7454	35152	24730,5	1008481	29268,5	—	1585	805,5	31659	3,2	—	4,7	3,4	3,2	19,3
287324,5	11986	21172	32461	352943,5	13998,5	—	—	—	13998,5	5,1	—	—	—	4,1	44,4
228987	10144,5	15814	6869	261764,5	13111	592,5	114	344	14101,5	6,1	5,5	0,7	5,8	5,7	34,2
54792	1402	4276	744	61304	485	—	—	—	493	0,9	—	—	1,1	0,8	15,0
8589,5	432	804	216	10101,5	5,5	—	—	—	5,5	0,1	—	—	—	0,05	10,0
777706	45303,5	50909,5	32939,5	906948,5	63344,5	3444,5	625,5	606	63520,5	8,9	8,2	1,2	1,9	8,2	50,8
402191	21050	30227	21682,5	475159,5	30520,5	258	183	188	31149,5	8,2	1,2	0,6	0,9	7,0	51,4
390083	21855,5	17952,5	9287	379178	32127,5	3186,5	442,5	418	36174,5	10,8	17,1	2,5	4,7	10,5	63,9
45432	2898	2820	1970	52620	1196,5	—	—	—	1196,5	2,7	—	—	—	2,3	22,1
80641	4353	3715	4396	93103	5757	315	—	13	6085	7,7	7,8	—	0,3	7,0	47,6
468805	19329	24841	25658	538633	40768,5	72	—	122	40962,5	9,5	0,4	—	0,5	8,2	61,8
437610	16893	22519	24432	501474	39970,5	72	—	122	40992,5	10,1	—	—	0,5	8,7	64,4
31195	2466	2322	1176	37159	798	72	—	—	870	2,6	3,0	—	—	2,4	34,0
150293,5	7883	19751	21048	199375,5	8233,5	—	—	—	8238,5	5,8	—	—	—	4,3	42,8
43966	1256	5500	8229	59950	3150	—	—	—	3150	7,7	—	—	—	5,8	64,6
66111,5	2123	3880	3432	75551,5	466	—	—	—	466	0,7	—	—	—	0,6	15,1
21884	1912	1686	744	26176	1360	—	—	—	1360	6,7	—	—	—	5,8	45,1
16383	2587	3835	9043	38693	3242,5	—	—	—	3242,5	21,4	—	—	—	9,1	90,9
186243,5	8696	21762	12024	228715,5	11767,5	398	—	93	12539,5	6,7	4,0	0,4	2,9	5,8	56,8
58927,5	3682	11634	4228	78871,5	6066,5	—	—	100	6166,5	11,4	—	—	2,4	8,5	64,2
117572	4410	8334	5360	135082	5217	398	—	93	5889	4,6	8,3	1,1	4,7	4,5	53,5
9344	594	1794	2430	44162	484	—	—	—	484	5,5	—	—	—	3,5	57,5
136704,5	5988	4904	2135	149731,5	9235	10	—	—	9295	7,3	0,2	—	—	6,6	59,6
28125	658	648	216	24647	161	10	—	—	171	0,7	1,5	—	—	0,7	4,4
118570,5	5390	4256	1919	125084,5	9124	—	—	—	9124	8,7	—	—	—	7,9	72,1
94539,5	4130	7474	1986	108109,5	1816	—	—	—	1816	2,0	—	—	—	1,8	22,8
173169,5	27410,5	18684	7473	226787	5789	1024	18	65	6896	3,5	3,9	0,1	0,9	3,1	43,2
16866,5	231	427	391	17915,5	189,5	15	—	7	211,5	1,1	7,0	—	1,8	1,2	27,5
535685,5	259811	350287	290413	6256366,5	292611	9133,5	3419,5	4287,5	309451,5	5,8	3,6	1,0	1,5	5,2	38,9
89824,5	6330	10395	7204	113553,5	5395	124	8	92,5	5609,5	6,4	2,0	0,08	1,3	5,2	43,9
83805	2785	4532	1814	92916	5197,5	186	88	—	5471,5	6,6	7,2	2,0	—	6,3	55,5
8288	819	546	900	7953	1164	171	114	60	1509	22,7	26,4	26,4	24,9	23,4	81,8
22493	1084	744	—	24261	1743	44	88	—	1875	8,4	4,2	13,4	—	8,4	41,7
48420127	2382750,5	3215555	2673435	56690807,5	3042378,5	82407,5	27590	46088	3192464	6,7	3,6	0,8	1,8	6,0	36,0
5172820	255265,5	340735	272461	6041307,5	291919,5	8667,5	2412	3982	306981	6,0	3,5	0,7	1,5	5,4	36,2

*) % des ouvriers avec des heures du travail supplémentaire.

		Üldine tasusumma harilikude töötundide eest Salaires pour les heures du travail ordinaire				
Töötis.	Tehnil. person.	Ametn.	Teen.	Kokku	Keskmine	
Ouvr.	Pers. techn.	Empl.	Service	Ensemble	töötasu tõe- list (tuunis) Moyenne (par heure)	
1	2	3	4	5	6	
I. Murrud ja kaevandused—Mines et carrières						
	12764,9	1699,8	1070,0	475,9	16010,6	26,8
1) Turbatööstus— <i>Tourbières en expl.</i>	1800,7	193,3	81,5	42,2	1920,7	26,9
2) Põlevkivitööstus— <i>Carrières de schiste comb.</i>	7875,7	1171,2	523,0	171,4	9741,3	29,4
3) Lubja, kipsi ja tsem. valm.— <i>Ind. de ciment, chaux etc.</i>	3288,5	335,3	462,5	262,3	4348,6	22,0
II. Savi- ja klaasitööstus—Industrie minérale						
	2623,8	144,0	266,7	67,1	3101,6	26,9
1) Savi- ja telliskivitööstus— <i>Glaisières et tuileries</i>	846,0	91,0	113,1	59,1	1114,2	24,9
2) Klaasitööstus— <i>Verreries</i>	1777,8	53,0	148,6	8,0	1987,4	31,3
III. Metallits., masin, instrum. ja apar. valm.—Constr. d. mach. ap. etc.						
	23846,8	2860,8	2722,6	1515,1	30945,3	31,1
1) Masinate— <i>Constr. de machines</i>	5995,7	1062,3	879,0	438,1	8375,1	28,2
2) Laevade— <i>Constr. d. navires</i>	5184,1	1066,7	1003,7	798,7	8023,2	30,2
3) Raudtee veereva kooss.— <i>Constr. d. mat. d. chem. d. fer.</i>	10682,7	495,9	523,1	261,7	11988,4	34,4
4) Muud— <i>Autres</i>	1984,3	235,9	311,8	46,6	2578,6	28,0
IV. Keemiatööstus—Industrie chimique						
	4450,2	709,1	783,0	283,3	6225,6	18,3
1) Tuletiku— <i>Fabr. d. allumettes</i>	3365,8	280,5	401,9	155,4	4203,6	19,1
2) Mitmesug. keemiasaaduste tööst.— <i>Fabr. d. prod. chim.</i>	1084,4	428,6	381,1	127,9	2022,0	16,2
V. Elektri- ja gaasijaamad—Usines électriques et à gaz						
	2307,5	478,5	712,6	141,2	3639,8	27,1
1) Elektriijaamad— <i>Usines électriques</i>	1594,0	322,9	555,9	61,0	2538,8	20,6
2) Gaasitööstus— <i>Usines à gaz</i>	708,5	155,6	156,7	80,2	1101,0	28,1
VI. Tekstiilitööstus—Industrie textile						
	27177,0	1933,7	2974,1	1004,6	33089,4	18,6
1) Puuvilla— <i>Fil. de coton</i>	16242,8	686,6	1285,1	339,5	18554,0	17,8
2) Villa— <i>Fil. de laine</i>	5110,2	694,5	827,1	548,4	7180,2	18,7
3) Lina— <i>Fil. de lin</i>	4090,9	443,1	656,1	99,1	5198,6	18,5
4) Kõie ja nõõri valmist. ja muud— <i>Corderies</i>	1576,6	79,5	182,0	13,6	1851,7	20,0
5) Kinnaste ja nende saaduste värvim. ja vanut.— <i>Apprêt d. mat. text.</i>	247,1	30,0	23,8	4,0	304,9	20,8
VII. Puutööstus—Industrie du bois						
	16766,5	2209,3	2478,4	603,0	22057,2	23,5
1) Saeveskid— <i>Scieries</i>	9996,6	1099,0	1314,2	391,9	12741,7	26,9
2) Mööblitööst.— <i>Fabr. d. meubles</i>	5488,2	1935,5	1076,1	178,5	7770,3	18,4
3) Muude puuasjade valm.— <i>Fabr. d'autres articles</i>	1300,7	114,8	88,1	32,6	1596,2	29,4
VIII. Nahatööstus—Industrie du cuir						
	2453,5	314,0	193,3	111,8	3072,6	32,8
IX. Paberitööstus—Industrie du papier						
	11082,5	1194,8	1467,4	259,1	14003,8	25,9
1) Puumassi ja paberi valm.— <i>Fabr. d. pâte lign. et papier</i>	10844,9	1029,8	1356,9	230,6	12971,2	26,0
2) Mitmesug. paberiasjade valm.— <i>Papeteries</i>	737,6	165,0	110,5	19,5	1032,6	24,3
X. Toiduainete tööstus—Industrie de l'alimentation						
	3553,1	593,3	1071,3	676,5	5899,2	25,0
1) Jahutööstus— <i>Fabr. d. produits farin.</i>	1211,0	100,0	385,0	318,0	2014,0	29,7
2) Shokolaadi ja kompeki— <i>Fabr. d. chocolat et bonb.</i>	1407,3	162,2	189,7	104,5	1863,7	21,4
3) Kartulite ümbertöötam.— <i>Fabr. d. pommes de terre</i>	426,4	73,5	87,0	12,2	600,0	20,8
4) Liha- ja kalasaad. valm.— <i>Fabr. d. prod. de viande</i>	513,4	107,6	403,7	241,8	1361,5	33,9
XI. Jookide ja maitseain. tööstus—Ind. des boissons etc.						
	3866,2	563,0	1199,9	277,4	5906,5	22,9
1) Viina ja õlle valm.— <i>Fabr. d. vin et bière</i>	1177,9	229,0	621,3	83,8	2112,0	22,1
2) Tubakatööstus— <i>Fabr. de tabac</i>	2480,0	298,0	496,5	133,1	3407,6	22,1
3) Mineraaljookide „ <i>d'eaux minér.</i> “	208,3	36,0	82,1	60,5	386,9	23,5
XII. Kahakattetööstus—Confection des habits						
	4162,2	472,5	242,1	60,5	4937,3	32,7
1) Riiete õmblamine— <i>Fabr. d. vêtements</i>	717,0	23,0	25,0	5,0	770,0	31,2
2) Jalanõude valmistam.— <i>Fabr. d. chaussures</i>	3445,2	449,5	217,1	55,5	4167,3	35,0
XIII. Ehitustööstus—Constructions						
	3084,5	321,6	394,9	61,7	3862,7	33,3
XIV. Trükitööstus—Polygraphie						
	6310,6	1546,3	841,1	168,1	8866,1	37,7
XV. Pesukojad—Etablissements de nettoyage						
	297,1	9,0	20,0	5,6	331,7	17,8
Kokku—Total						
	124751,4	14939,7	16437,4	5710,9	161889,4	24,6
Kuu jooksul vormil. kesktööst. kuuluv. muut., kuid üldarvus						
arvestatud ettevõtted	2364,9	323,5	417,9	145,4	3251,7	—
Vormiliselt suurtootusesse kuuluvate, kuid üldarvus arvesta-						
mata ettevõtete arvud	2332,2	132,5	167,5	40,6	2672,8	—
Kuu jooksul juurde tulnud ettevõtete arvud	102,1	38,0	29,0	3,0	172,1	—
Kuu jooksul seisma jäänud ettevõtete eelmise kuu arvud	497,2	84,3	22,0	—	633,5	—
11 — 31/X 1925 a.	1185970,2	141646,8	158019,3	55046,9	1490632,2	25,0
September—Septembre 1925	124201,9	14553,5	16084,4	5546,4	160366,2	25,4

Üldine tasuümme illetunnitöö eest Salaires pour les heures du travail supplémentaire					Perekonna abiraha ja muud Salaires suppl. pour les familles					Kokku teenitud rahas Total des salaires					Keskmise töötasu töölistel (tunn. mk.) Moyenne (par heu- reen mks.)
Tööli. Ouvr.	Tehnil. person. Pers. techn.	Ametn. Empl.	Teen. Serv.	Kokku En-semble	Tööli. Ouvr.	Tehnil. person. Pers. techn.	Ametn. Empl.	Teen. Serv.	Kokku En-semble	Tööli. Ouvr.	Tehnil. person. Pers. techn.	Ametn. Empl.	Teen. Service	Kokku En-semble	
827,9	30,7	—	2,0	860,6	588,6	14,0	6,8	19,2	628,6	14181,4	1744,5	1076,8	497,1	17499,8	25,1
4,5	—	—	—	4,5	2,0	14,0	6,8	1,1	23,9	1607,2	207,3	91,3	45,3	1949,1	27,0
200,8	30,6	—	—	321,4	—	—	—	—	—	8166,5	1201,8	523,0	171,4	10062,7	29,5
582,6	0,1	—	2,0	584,7	586,6	—	—	18,1	604,7	4407,7	935,4	462,5	282,4	5486,0	26,2
70,6	—	—	3,9	74,5	13,7	—	—	—	13,7	2708,1	144,0	266,7	71,0	3189,3	29,2
38,5	—	—	3,9	42,4	2,2	—	—	—	2,2	886,7	91,0	118,1	63,0	1158,3	25,4
32,1	—	—	—	32,1	11,5	—	—	—	11,5	1821,4	53,0	148,6	8,0	2031,0	31,5
1137,1	114,2	44,9	70,3	1366,5	3472,7	212,5	194,8	160,3	3930,3	28456,6	3157,5	2902,3	1745,7	36292,1	35,3
403,7	25,8	0,3	—	429,3	610,8	34,3	8,0	34,1	682,2	7010,2	1121,0	882,3	473,2	9486,6	31,0
481,2	63,7	36,3	69,3	650,5	543,6	98,0	86,3	80,9	808,8	6208,9	1228,4	1126,3	918,9	9482,5	33,0
177,9	—	—	—	177,9	2187,6	77,0	44,4	41,2	2350,2	13043,2	572,9	572,5	302,9	14406,5	40,9
74,3	25,2	8,3	1,0	108,8	130,7	3,2	1,1	4,1	139,1	2189,3	264,3	321,2	51,7	2826,5	29,9
395,3	44,9	2,1	1,4	443,7	520,0	53,8	5,3	9,9	589,0	5365,5	807,8	791,4	294,6	7258,3	21,0
274,5	14,1	2,1	1,4	292,1	17,1	—	—	—	17,1	3857,4	294,6	404,0	156,8	4512,8	19,6
120,8	90,8	—	—	151,6	502,9	53,8	5,3	9,9	571,9	1708,1	513,2	386,4	187,6	2745,5	24,1
239,6	3,2	—	1,1	243,9	447,5	35,7	53,8	18,6	555,6	2994,6	517,4	766,4	160,9	4439,3	32,8
182,0	3,2	—	—	185,2	334,4	33,8	53,8	12,5	434,0	2115,4	369,4	609,7	78,5	3158,0	32,9
57,6	—	—	1,1	58,7	113,1	2,4	—	6,1	121,6	879,2	158,0	156,7	87,4	1281,3	32,8
1585,9	23,4	62,6	22,4	1694,3	1885,0	60,3	178,9	136,8	2261,0	30647,9	2017,4	3215,6	1163,8	37044,7	20,2
905,7	—	62,6	17,8	986,1	806,7	20,1	117,3	33,8	977,9	17955,2	706,7	1465,0	391,1	20518,0	19,1
320,3	—	—	—	320,3	739,2	11,6	17,7	90,6	358,5	6169,7	706,1	844,8	638,4	8369,0	21,5
842,1	23,4	—	4,4	869,9	335,6	28,3	43,9	13,0	420,8	4676,0	494,8	700,0	116,5	5989,3	20,4
17,6	—	—	0,2	17,8	3,5	0,3	—	—	3,8	1597,7	79,8	182,0	13,9	1873,3	29,2
0,2	—	—	—	0,2	—	—	—	—	—	247,3	30,0	23,8	4,0	305,1	26,8
2269,0	143,2	14,6	9,2	2441,0	3653,5	164,0	36,0	67,6	3926,1	22694,0	2521,5	2529,0	679,8	23424,3	29,2
1611,5	2,7	—	3,1	1617,3	52,4	21,3	3,9	2,0	79,6	11680,5	1069,0	1318,1	397,0	14498,6	27,0
650,4	146,5	14,6	6,1	796,6	3583,8	139,9	32,1	52,7	3802,3	9633,2	1394,9	1122,8	237,3	12378,2	29,3
27,1	—	—	—	27,1	22,5	8,8	—	12,9	44,2	1350,3	123,6	85,1	45,5	1607,5	29,7
238,7	9,9	—	0,7	249,3	66,4	0,8	—	1,6	68,8	2758,6	324,7	193,3	114,1	3390,7	34,2
1234,7	6,7	—	3,7	1295,1	2467,2	6,7	—	77,2	2551,1	14834,4	1208,2	1467,4	340,0	17850,0	31,6
1235,2	—	—	3,7	1238,9	2467,2	1,6	—	77,2	2546,0	14067,3	1031,4	1356,9	320,5	16776,1	32,1
29,5	6,7	—	—	36,2	—	5,1	—	—	5,1	767,1	176,8	110,5	19,5	1073,9	24,6
370,9	—	—	1,6	372,5	23,9	34,6	90,9	58,1	207,5	3932,9	567,9	1162,2	736,2	6419,2	26,3
140,1	—	—	—	140,1	—	—	—	—	—	1351,1	100,0	385,0	318,0	2154,1	30,7
14,6	—	—	—	14,6	—	—	—	—	—	1421,9	162,2	189,7	104,5	1878,3	21,5
46,2	—	—	—	46,2	3,3	—	—	0,4	3,7	475,9	73,5	87,9	12,6	649,9	21,8
170,0	—	—	1,6	171,6	20,6	34,6	90,9	57,7	203,8	704,0	232,2	499,6	301,1	1736,9	38,3
303,6	29,5	5,5	13,5	352,1	156,1	11,3	30,0	7,7	205,1	4325,9	603,8	1235,4	298,6	6463,7	23,2
109,3	—	—	2,6	171,9	22,1	7,5	30,0	7,7	67,3	1869,3	236,5	651,3	94,1	2351,2	23,1
118,2	29,5	5,5	8,9	162,1	124,0	3,8	—	—	137,8	2732,2	391,3	502,0	142,0	3707,5	23,2
16,1	—	—	2,0	18,1	—	—	—	—	—	224,4	36,0	82,1	62,5	405,0	24,0
422,8	0,6	—	—	423,4	12,8	—	—	—	12,8	4597,8	473,1	242,1	60,5	5373,5	33,6
4,7	0,6	—	—	5,3	2,5	—	—	—	2,5	724,2	23,8	25,0	5,0	777,8	31,3
418,1	—	—	—	418,1	10,3	—	—	—	10,3	3873,6	449,5	217,1	55,5	4585,7	34,1
79,4	—	—	—	79,4	—	—	—	—	—	3163,9	321,6	394,9	61,7	3942,1	33,5
368,5	86,9	1,4	1,9	458,7	16,7	331,9	81,7	12,8	443,1	6695,8	1965,1	924,2	182,8	9767,9	38,7
6,3	1,0	—	0,2	7,4	3,4	—	—	—	3,4	306,7	10,0	20	5,8	342,5	18,2
9600,2	499,2	131,1	131,9	10362,4	13332,5	925,6	618,2	569,8	15446,1	147684,1	16414,5	17186,7	6412,6	187697,9	27,6
103,8	1,4	0,3	4,7	170,2	33,2	1,0	—	1,1	35,3	2561,9	325,9	418,2	151,2	3457,2	—
210,5	5,9	—	—	216,4	11,8	—	—	—	11,8	2554,5	138,4	167,5	40,6	2901,0	—
22,2	—	—	—	22,2	—	—	—	—	—	124,3	38,0	29	3	194,3	—
50,5	—	—	—	50,5	—	—	—	—	—	547,7	34,3	22,0	—	554,0	—
91375,8	4350,6	1389,3	1393,4	99009,1	120996,0	8911,5	5116,8	5827,4	188851,5	1343842,0	153408,9	164525,2	62267,7	1728543,3	27,8
8849,6	518,8	94,1	212,8	9676,2	13113,0	540,0	422,0	546,9	14626,9	148169,4	15612,3	10580,5	6906,1	184668,3	28,3

Tab. 22. ELANIKKUDE ARVU LIIKUMINE AADRESSLAUDADE ANDMETEL OKTOOBRI 1925 a.
 Mouvement de la population dans les villes et bourgs en octobre 1925.

	Sisse registreeritud Enregistrés						Valja registreeritud Rapés des listes						Registreeritud elanikkude arv 1-ks oktoob. 1925 a. Nombre de la population au 1/X 1925					
	Sündinud Nés			Sisse-sõitnud Arrivées			Kokku Ensemble			Teise korteri üleminekul Change-ment du logement			Teise korteri üleminekul Change-ment du logement			Kokku Ensemble		
	M.	N.	N.	M.	N.	N.	M.	N.	N.	M.	N.	N.	M.	N.	N.	M.	N.	N.

Linnad—Villes.

Tallinn	124 198	57 540	66 658	25	311	2 496	2 381	2 522	2 362	1 864	1 768	61	58	1 988	1 254	924	308	2 368	1 615	1 115	1 460	125 661	57 943	87 718
Tartu	57 522	24 707	32 815	10	22	1 112	975	1 132	997	619	778	28	21	593	391	96	112	657	524	559	696	58 607	25 242	83 865
Narva	26 084	11 171	14 868	4	4	579	466	591	470	357	468	13	16	385	271	42	38	440	325	328	442	26 885	11 351	38 236
Pärnu	20 783	9 563	11 170	9	13	437	366	440	372	271	449	18	7	371	267	7	4	396	278	271	449	20 876	9 607	30 483
Viljandi	10 312	4 711	5 601	1	1	222	259	237	272	144	179	18	9	165	155	7	1	178	164	144	179	10 479	4 770	15 269
Valga	14 368	6 565	7 801	1	1	193	144	194	147	180	202	2	2	125	101	10	12	107	81	26	40	14 561	6 684	21 245
Rakvere	10 068	4 912	5 854	1	1	125	113	119	49	78	98	7	7	90	67	5	8	76	61	55	39	10 259	4 282	14 541
Võru	3 557	2 632	2 925	1	1	122	116	123	119	49	46	3	4	107	81	5	8	171	136	16	20	5 663	2 673	8 336
Kuressaare	3 866	1 642	2 224	2	2	65	100	66	109	20	38	4	5	137	131	—	—	171	136	16	20	3 884	1 617	5 501
Bjalsalu	4 491	1 797	2 694	1	1	140	55	142	53	46	47	1	4	121	23	—	—	122	98	49	47	4 419	1 780	6 200
Paide	3 215	1 455	1 780	2	2	118	81	121	68	45	44	1	7	50	14	—	—	94	21	43	44	3 987	1 455	5 442
Peiseri	2 729	1 388	1 891	3	3	112	19	12	16	13	12	1	1	10	8	—	—	11	8	18	12	2 838	1 400	4 238
Paldiski	1 315	665	865	—	—	—	—	—	—	—	—	—	—	—	—	—	—	—	—	—	—	1 324	651	1 975
KOKKU—Total	284 404	127 963	156 441	86	94	5 763	5 280	5 851	5 324	3 223	4 138	138	127	4 139	2 875	484	477	4 781	3 478	2 787	3 620	288 273	129 469	417 742
Keskml. 1/X—31/X September 1925	285 361	128 467	156 874	85	70	5 622	5 447	5 707	5 582	2 768	3 595	139	134	5 470	5 319	509	477	6 112	5 980	2 483	3 224	285 214	128 867	414 081
	273 198	123 177	150 021	72		8 956	10 466	9 028	10 589	3 299	4 393	117	109	4 076	4 228	431	456	4 624	4 762	2 917	3 780	284 404	127 963	411 367

Alevid—Bourgs.

Ansla	1 507	715	792	—	—	26	9	26	26	8	5	—	—	12	7	—	—	—	—	—	—	1 529	729	794
Elva	1 588	764	835	—	—	21	25	21	21	8	44	—	—	25	4	—	—	26	26	8	5	1 572	729	843
Jõgeva	1 068	543	606	—	—	9	12	9	9	3	8	—	—	6	1	—	—	6	6	3	4	1 080	530	550
Jõhvi	1 676	810	866	—	—	35	23	36	35	4	17	—	—	26	10	—	—	26	10	21	17	1 692	820	872
Kallaste	1 204	507	697	—	—	16	18	16	19	2	9	—	—	2	8	—	—	4	4	4	9	1 282	570	712
Keila	1 351	631	720	—	—	52	18	53	20	37	37	—	—	24	11	—	—	27	11	37	37	1 386	637	729
Kilingi-Nõmme	2 296	1 069	1 197	—	—	12	14	12	14	4	7	—	—	15	6	—	—	16	11	4	7	2 285	1 085	1 180
Kunda	1 553	617	636	—	—	16	19	16	19	3	11	—	—	16	11	—	—	7	11	4	7	1 570	626	944
Kärda	2 796	1 284	1 512	—	—	57	20	66	25	8	8	—	—	3	3	—	—	6	16	16	8	2 859	1 327	4 186
Mustvee	1 994	972	1 022	—	—	64	28	66	29	3	4	—	—	45	16	—	—	45	16	16	8	2 028	993	1 085
Mõisaküla	3 458	1 625	1 825	—	—	81	24	32	25	6	6	—	—	197	57	—	—	76	58	6	5	3 381	1 589	4 970
Narva-Jõesuu	9 006	4 288	5 318	—	—	243	270	246	242	163	176	—	—	144	14	—	—	206	249	141	163	9 701	4 350	13 051
Nõmme	2 027	877	1 150	—	—	37	44	37	44	10	14	—	—	14	14	—	—	14	14	24	14	2 086	907	3 000
Otepää	2 951	1 119	1 492	—	—	52	37	56	47	24	26	—	—	16	18	—	—	17	19	2	2	2 578	1 158	3 736
Valtsmaa	1 770	858	912	—	—	7	7	7	7	1	1	—	—	4	5	—	—	5	8	2	2	1 766	858	908
Suuri-Jaani	2 808	1 361	1 422	—	—	18	36	30	38	45	51	—	—	54	36	—	—	54	36	18	18	2 820	1 407	4 227
Tapa	2 308	1 247	1 347	—	—	79	56	80	65	49	51	—	—	2	2	—	—	35	26	40	51	2 892	1 600	4 492
Torva	2 679	1 268	1 441	—	—	62	39	59	43	26	21	—	—	32	24	—	—	19	13	26	21	2 749	1 278	4 027
Türi	1 441	656	785	—	—	58	39	59	43	26	21	—	—	19	13	—	—	19	13	26	21	1 441	656	785
Võõbusu	516	285	385	—	—	4	4	4	4	4	4	—	—	4	4	—	—	4	4	4	4	512	228	284

Tapamajade nimetused <i>Abattoirs</i>	Hobuseid <i>Chevaux</i>	Üle 40 p. <i>Au-dessus de 40 p.</i>	Üle 20 puuda <i>Au-dessus de 20 p.</i>	Ala 20 p. <i>Au-dessous de 20 p.</i>	Vasikaid <i>Veaux</i>	Lambaid ja kitsi <i>Moutons et chèvres</i>	Põrsaid <i>Porcs de lait</i>	Sigu <i>Porcs</i>	Kokku tapetud <i>Total</i>	
		Härgi <i>Taureaux</i>	Härgi <i>Taureaux</i>	Lehmi <i>Vaches</i>						Kariloomi <i>Gros bétail</i>
Tallinna linna	4	—	179	375	1520	168	1989	1	110	4346
Tartu	3	—	97	138	548	418	2432	—	73	3709
Pärnu	—	—	15	40	188	91	547	1	213	1098
Narva	3	—	2	108	232	12	288	—	47	682
Haapsalu	—	—	6	9	37	11	9	—	16	88
Viljandi	—	—	26	41	80	215	639	—	29	1030
Petseri	—	—	1	—	125	11	97	—	9	243
Valga	—	—	15	31	82	34	435	—	81	678
Rakvere	—	—	10	22	80	39	133	6	19	309
Kuressaare	—	—	3	7	34	—	7	—	3	54
Võru	—	—	4	38	239	24	154	1	161	611
A./s. „Külmetus“	—	—	60	—	16	11	2158	—	2265	4510
Jõhvi alevi	—	—	—	—	4	1	15	—	17	37
Põltsamaa alevi	—	—	1	1	8	21	51	—	—	82
Tapa	—	—	2	1	10	5	—	—	8	26
O./Ü. „Estonia“	—	—	—	—	—	—	—	—	2178	2178
Paide linna	—	—	9	12	17	41	57	—	37	173
Mustvee alevi	—	—	—	—	32	4	19	—	—	55
Kokku—Total	10	—	430	823	3232	1109	9030	9	5266	19909
1/I—31/X 1925 a.	46	41	3476	6539	24236	36697	28574	61	20042	119712
September—Septembre 1925 a.	2	3	313	940	3154	809	10076	4	1409	16410
Oktoober—Octobre 1924 a.	23	2	258	854	4072	486	6541	8	1432	13676

Tab. 25. Tapamajadesse tapetult järelevaat. toodud loomade arv okt. 1925 a.
Animaux abattus présentés aux abattoirs pour l'inspection de la viande en octobre 1925.

Tapamajade nimetused <i>Abattoirs</i>	Hobuse veerand <i>Quarts de cheval</i>	Veise veerand <i>Quarts de bœuf au-dessus de 2 1/2 p.</i>	Veise veerand <i>Quarts de bœuf au-dessous de 2 1/2 p.</i>	Vasikaid <i>Veaux</i>	Lambaid ja kitsi <i>Moutons et chèvres</i>	Seasinke <i>Épaulés de porc</i>	Lambasinke <i>Épaulés de mouton</i>	Põrsaid <i>Porcs de lait</i>	Sigu <i>Porcs</i>	Kokku järelevaatusetele toodud <i>Total</i>
		Ala 2 1/2 p. <i>Quarts de bœuf au-dessous de 2 1/2 p.</i>	Ala 2 1/2 p. <i>Quarts de bœuf au-dessous de 2 1/2 p.</i>							
Tallinna linna	—	56	536	846	4678	27	14	24	2348	8529
Tartu	—	3	78	74	939	5	—	5	1215	2324
Pärnu	—	—	12	9	139	10	—	4	349	523
Narva	1	—	46	20	127,25	19	—	—	71,25	284,50
Haapsalu	—	—	24	8	112	—	—	—	72	216
Viljandi	—	—	40	6	95	4	—	—	328	473
Petseri	—	—	—	—	—	—	—	1	44	45
Valga	—	—	16	11	202	7	2	—	272	510
Rakvere	—	—	20	10	239	—	—	109	187	565
Kuressaare	—	—	31	11	338,25	40	4	1	60	485,25
Võru	—	—	26	2	231	1	—	3	216	479
A./s. „Külmetus“	—	—	—	—	—	—	—	—	—	—
Põltsamaa alevi	—	—	—	2	21	1	—	—	21	45
Jõhvi	—	11	52	5	34	—	—	—	38	140
Tapa	—	2	36	1	61	—	—	—	21	121
Kunda	—	—	19	4	51	—	—	—	36	111
Paide linna	—	4	—	5	51	—	—	—	68	123
Mustvee alevi	—	—	—	1	19	—	—	—	44	64
Nõmme	—	46	224	30	285	14	4	—	73	676
Kokku—Total	1	127	1160	1045	7622,5	129	24	147	5458,25	15713
1/I—31/X 1925 a.	9	834	11198	37284,25	20091,5	2342,5	250	1071	39701,25	112976
September—Septembre 1925 a.	—	50	1122	550	4670	101	7	72	3524	10096
Oktoober—Octobre 1924 a.	—	72	970	497	6056	143	22	116	5533,75	13400

Keskmiselt
1921 1922 1923 1924

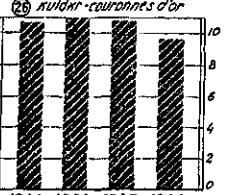
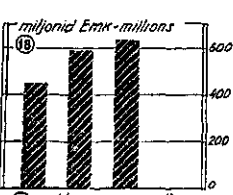
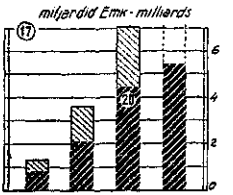
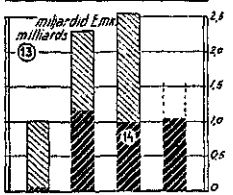
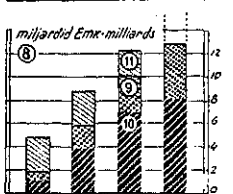
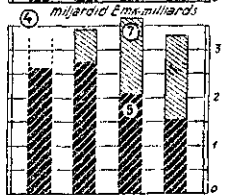
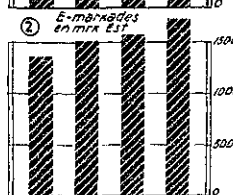

1921

1922

1923

1924

1925

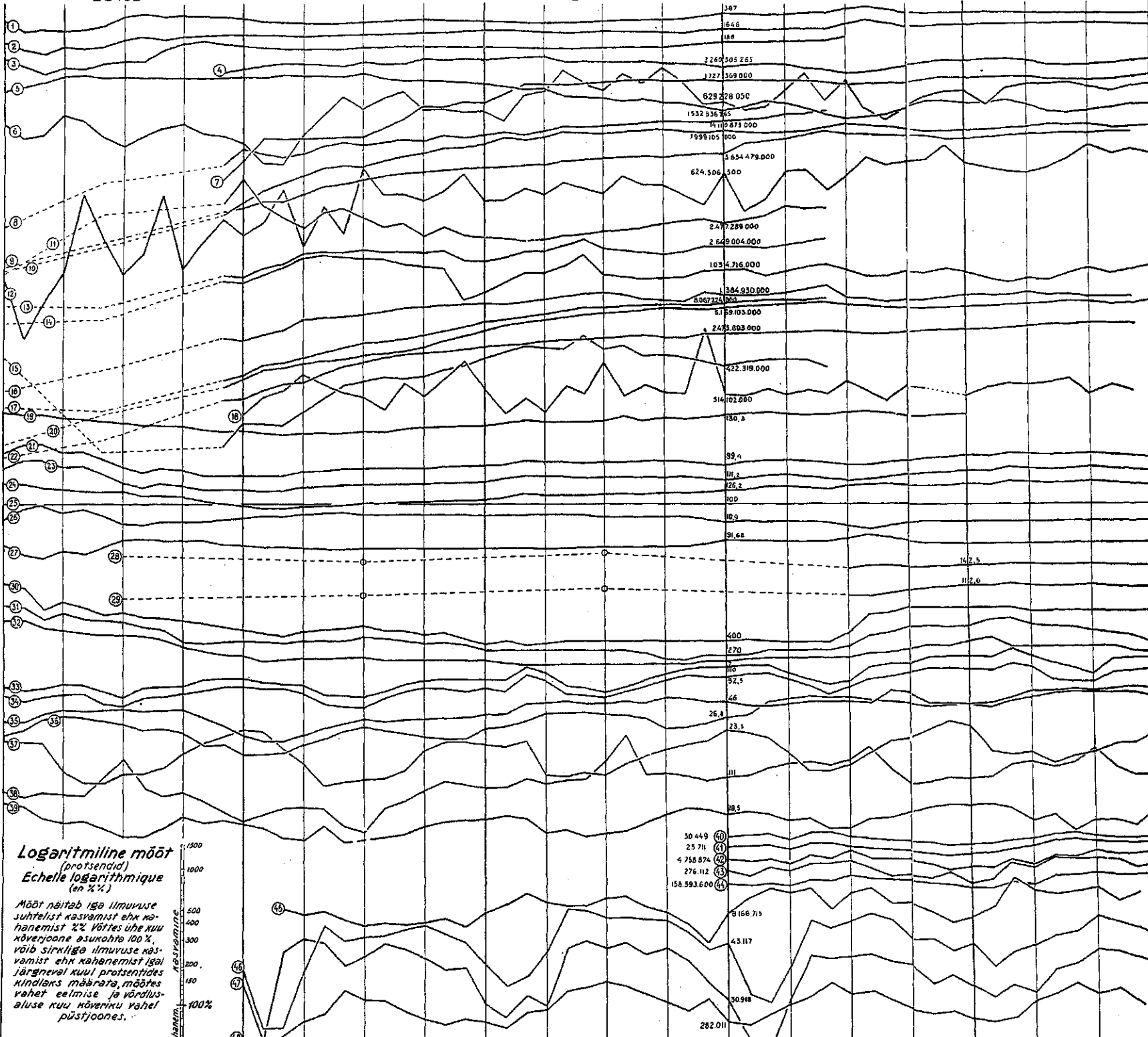

Logaritmiline mõõt
(protsendid)
Echelle logarithmique
(en %)

Mõõt näitab iga ilmuvuse suhtelist kasvumist ehk vähendamist % võttes ühe kuu kõverjoone esukohta 100%, võib sarnaselt ilmuvuse kasvumist ehk vähendamist igal järgneval kuul protsentides kindlaks määrata, mõõtes rahet eelmise ja võrdlusaluse kuu kõveriku vahel püstjoones.

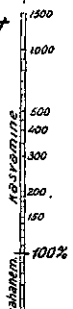

Moyennes
1921 1922 1923 1924

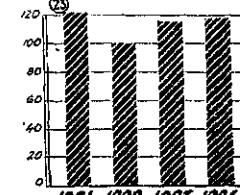
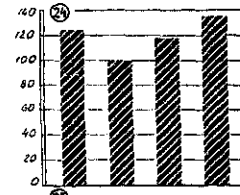
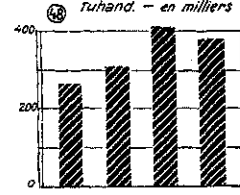
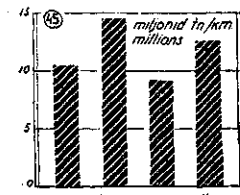
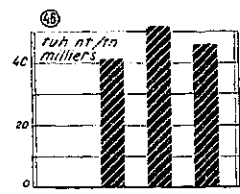
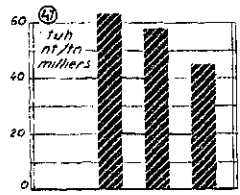
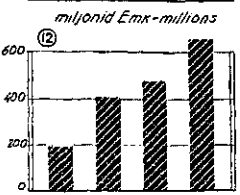
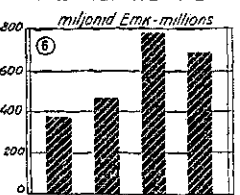

1921 1922 1923 1924

Jaan V M Apr M J Juuli A S Okt N D Jaan V M Apr M J Juuli A S Okt N D Jaan V M Apr M J Juuli A S Okt N D Jaan V M Apr M J Juuli A S Okt N D Jaan V M Apr M J Juuli A S Okt N D Jaan V M Apr M J Juuli A S Okt N D

1921 1922 1923 1924

Liste des éditions du Bureau Central de Statistique de l'Estonie.

TYPE A. DÉMOGRAPHIE

	Pages	
Volume I. Annuaire de la statistique d'instruction publique	XII+276+186, 1924.	Mk. 600.—
Dito (Edition abrégée)	300 1924.	" 350.—
Volume II. Naissances, mariages et mouvement de la population 1921—1923	52+54, 1925.	" 300.—
Volume III. Statistique de l'hygiène publique	132+80, 1925.	" 500.—
Volume I. Commerce extérieur en 1923	20+72, 1924.	" 200.—
Volume II. Ports, marine marchande et navigation	VIII+94, 1925.	" 250.—
Volume III. Chemins de fer, poste, télégraphe et téléphone en Estonie	64, 1925.	" 200.—
Volume IV. Commerce extérieur en 1924	22+92, 1925.	" 300.—
Volume V. Industrie en Estonie	(En préparation).	
Volume VI. Chemins de fer de l'Etat en 1924.	(Sous presse).	

STATISTIQUE ECONOMIQUE

Volume I. Annuaire de la statistique agricole I. Annuaire de la statistique agricole (Edition épuisée)	XVI+274, 1923.	Mk. 500.—
Volume II. Annuaire de la statist. agric. II (1923)	VIII+124, 1924.	Mk. 225.—
Volume III. Elevage du bétail en Estonie en 1924.	17+105, 1925.	" 150.—

TYPE B.

1. Résultats préliminaires du recensement de 1922.	" 78, 1923.	" 200.—
2. Les enfants infirmes en Estonie	XII+152, 1923.	" 375.—
3. Elections au Parlement en mai 1923.	" 78, 1923.	" 300.—
4. Commerce extérieur de l'Estonie I. 1921—1922	60+40, 1923.	" 250.—
5. RÉSULTATS DU RECENSEMENT DE 1922:		
Volume I. Répartition démographique de la population et conditions de logement.	88, 1925.	" 200.—
" II. — " (tableaux)	8+188, 1924.	" 400.—
" III. — Répart. de la popul. par occupations	88+84, 1925.	" 300.—
" IV. — Arrond. Viru	24+52, 1924.	" 200.—
" V. — " Järva	52+60, 1923.	" 300.—
" VI. — " Harju et la ville d. Tallinn	40+56, 1924.	" 300.—
" VII. — " a) Lääne	20+56, 1924.	" 200.—
" " b) Saare	20+56, 1924.	" 200.—
" VIII. — " Pärnu	40+84, 1924.	" 350.—
" IX. — " Viljandi	36+84, 1924.	" 350.—
" X. — " Tartu et Valga	40+92, 1924.	" 300.—
6. Dépouillement des données du recensement de 1922 et le contenu des tableaux des résultats définitifs	Pages 48, 1923.	" 100.—
7. Les exploitations agricoles nouvellement fondées en 1919—1923	46+60, 1924.	" 350.—
8. Album statistique, partie I. (38 dia- et cartogrammes en coul. form. 27x37 cm).		Relié 600.—
Parties II. et III.		(En préparation).

TYPE D. Indicateur officiel des établissements et des adresses I. 1924. XII+204+128, 1924. (Edition épuisée).

Indicateur officiel des établissements et des adresses II. 1925. XXXII+728+149 1925. Mk. 600.—

Indicateur officiel des établissements et des adresses III. 1926. (En préparation).

TYPE E. 1920—1924 (Résumé retrospectif)

(En préparation).

TYPE F. RECUEIL MENSUEL

1922.	Nr.	Pages	Mk.	1923.	Nr.	Pages	Mk.	1924.	Nr.	Pages	Mk.	
	1—2	241	280		20 (9)	76	175		33 (12)	80	175	
	3—4	182	200		21 (10)	70	175		34 (1)	48	100	
	5	108	125	1924.	22 (1)	60	100	1925.	35 (2)	févr.	78	150
	6—8	172	200		23 (2)	48	100		36 (3)	mars	140	200
	9—11	95	260		24 (3)	68	180		37 (4)	avril	64	150
1923.	12 (1)	72	200		25 (4)	98	190		38 (5)	mai	48	100
	13 (2)	68	200		26 (5)	64	120		39 (6)	juin	78	175
	14 (3)	104	250		27 (6)	84	180		40 (7)	juillet	68	175
	15 (4)	80	160		28 (7)	64	100		41 (8)	août	54	120
	16 (5)	64	160		29 (8)	80	120		42 (9)	sept.	64	175
	17 (6)	96	225		30 (9)	86	100		43 (10)	oct.	102	180
	18 (7)	84	200		31 (10)	66	100		44 (11)	nov.	64	120
	19 (8)	80	200		32 (11)	84	175		45 (12)	déc.	48	100

AUTRES ÉDITIONS:

E engraisement des terres en jachère et les semences d'automne	Pages 60, 1922 (Edition épuisée).
Superficie emblavée et récoltes en 1922	32, 1923. Mk. 80.—
Données générales de l'agriculture d'Estonie en 1922	(Edition épuisée).
Bulletins de la statist. agric. en 1922 Nr. 1, 2, 3, 4	(Edition épuisée).
Insectes nuisibles en Estonie (avec 80 illustrations), K. Zohle	70, 1923. Mk. 150.—
Préc. de détail des articles de ménage en Estonie pendant les mois d'octobre et novembre	(Edition épuisée).
Commerce extérieur de l'Estonie (bulletins de 1922)	(Edition épuisée).
Travail de l'Estonie (bulletin de 1921)	(Edition épuisée).
Principes de la statistique du commerce extérieur—A. Pullerits	24, 1924. Mk. 40.—

RIIGI STATISTIKA KESKBÜROO VÄLJAANDED.

Liik A, EESTI DEMOGRAAFIA

Vihk I. Haridus Eestis I.	Lhk. XII+276+186, 1924.	Mk. 600.—
Haridus Eestis (lüh. väljaanne)	VIII+292, 1924.	" 350.—
Vihk II. Sündivus, surevus, abielluvus ja rahvaliikumine 1921—1923 a.	52+54, 1925.	" 300.—
Vihk III. Tervishoid Eestis	Lhk. 132+80, 1925.	" 500.—

EESTI MAJANDUS

Vihk I. Välikaubandus 1923 a.	20+72, 1924.	" 200.—
Vihk II. Eesti sadamad, veeteed, kaubalaevastik ja laevasõit	VIII+94, 1925.	" 250.—
Vihk III. Raudtee, post, telegraaf ja telefon Eestis 64, 1925.	"	" 200.—
" IV. Välikaubandus 1924 a.	Lhk. 22+92, 1925.	" 300.—
" V. Tööstus Eestis		(Valmistusel).
" VI. Riigiraudteed 1924 a.		(Ilumisel).

EESTI PÖLLUMAJANDUS

Vihk I. Eesti põllumajandus I.	Lhk. XVI+274, 1923.	Mk. 500.—
Eesti põllumajandus (lüh. väljaanne)	(Ladu otsas)	
Vihk II. Eesti põllumajandus II. (1923 a.)	VIII+124, 1924.	" 225.—
Vihk III. Loomapidamine Eestis 1924 a.	17+105, 1925.	" 150.—

Liik B. 1. I. Üldrahvalugemise eelkõrvõtted

1. Üldrahvalugemise eelkõrvõtted	"	78, 1923.	" 200.—
2. Sugemed vigaste laste kohta Eestis	" XII+152, 1923.	"	375.—
3. II. Riigikogu valimised	"	78, 1923.	" 300.—
4. Eesti välikaubandus 1921—1922	"	60+40, 1923.	" 250.—

5. 1922 a. Üldrahvalugemise andmed

Vihk I.—Rahva demograafiline koosseis ja korteriolud Eestis	Lhk.	88, 1925.	" 200.—
" II.—Üleriikline kokkuvõte (tab.)	VIII+188, 1924.	"	400.—
" III.—Rahva tööala ja ühiskondline kihitus 88+84, 1925.	"	88+84, 1925.	" 300.—
" IV.—Viru maakond	Lhk.	24+52, 1924.	" 200.—
" V.—Järva maakond	"	52+60, 1923.	" 300.—
" VI.—Harju maakond ja Tallinn	"	40+56, 1924.	" 300.—
" VII.—a) Lääne maakond	"	20+56, 1924.	" 200.—
" b) Saare maakond	"	20+56, 1924.	" 200.—
" VIII.—Pärnu maakond	"	40+84, 1924.	" 350.—
" IX.—Viljandi maakond	"	36+84, 1924.	" 350.—
" X.—Tartu ja Valga maakonnad	"	40+92, 1924.	" 300.—
6. Ü. and. läbitööt plaan ja tabelite sisu	"	48, 1923.	" 100.—
7. Asumaa majapidamised Eestis 1919—23 a.	"	46+60, 1924.	" 350.—
8. Statistiline album, vihk I. (38 dia- ja kartogrammi värvides, kaust 27×37 sm.)		Hind kõvas köites	" 600.—
Vihk II. ja III.		(Valmistusel)	

Liik D. Riikline aadressraamat I. (1924)

Riikline aadressraamat I. (1924)	XII+128+204, 1924.	(Ladu otsas)
Riikline aadressraamat II. (1925)	XXXII+728+149, 1925.	Mk. 600.—
Riikline aadressraamat III. (1926)		(Valmistusel).

Liik E. 1920—1924. (Statistiline ülevaade)

Liik F. Eesti Statistika kuukiri:

1922	Nr.	Lhk.	Mk.	1923	Nr.	Lhk.	Mk.	1924	Nr.	Lhk.	Mk.
"	1-2	244	230	"	20 (9)	76	175	"	33 (12)	80	175
"	3-4	182	200	"	21 (10)	70	175	"	34 (1) jaanuar	48	100
"	5	108	125	"	22 (1)	50	100	"	35 (2) veebr.	76	150
"	6-8	172	200	"	23 (2)	48	100	"	36 (3) märts	140	200
"	9-11	80	260	"	24 (3)	68	120	"	37 (4) aprill	64	150
1923	12 (1)	72	200	"	25 (4)	68	120	"	38 (5) mai	48	100
"	13 (2)	68	200	"	26 (5)	64	100	"	39 (6) juuni	78	175
"	14 (3)	104	250	"	27 (6)	84	120	"	40 (7) juuli	68	175
"	15 (4)	60	150	"	28 (7)	64	100	"	41 (8) august	54	120
"	16 (5)	64	150	"	29 (8)	60	120	"	42 (9) sept.	64	175
"	17 (6)	80	225	"	30 (9)	60	100	"	43 (10) okt.	102	200
"	18 (7)	84	200	"	31 (10)	68	100	"	44 (11) nov.	54	120
"	19 (8)	80	200	"	32 (11)	84	175	"	45 (12) det.	48	100

Muud

Kesavõetamine ja talviviide kätvamine 1921 a.	Lhk. 60, 1922.	(Ladu otsas).
Põlvkonnade kätvamine, kasvamine ja saak 1923 a.	" 32, 1923.	Mk. 90.—
Üldandmed Eesti põllumajanduse kohta 1922 a.		(Ladu otsas).
Põllumajanduse büllետeid 1922 aastal nr. nr. 1, 2, 3, 4.		(Ladu otsas).
Republika kätvamine ja puukad (Lühike juhatus nende määramiseks). K. Zokki poolt kokku seadud 88 pildiga	70, 1923.	Mk. 130.—
Turuhinnad oktoobris ja novembris 1921 a.		(Ladu otsas).
Eesti välikaubanduse büllետeid 1921 a.		(Ladu otsas).
Eesti transp. büllետeid 1921 a.		(Ladu otsas).
Välikaubanduse arvestamise põhimõtted—A. Pütkerite	24, 1924.	Mk. 40.—

