

Ühispanga kliendileht

Detsember 2003

EESTI ÜHISPANK
ASUTAJATE KAPITSAAL



Valgusrikkaid jõule!

Pikenda oma ISIC-kaart Ühispangas!



Iga uus kaardiomanik või -pikendaja
saab mitu kasulikku kingitust:

- Sportlandi 100-kroonise kinkekaardi*
*Kinkekaart kehtib kuni 21.12.2003.
- Sportlandi -10% soodusega
kliendikaardi
- CD100 muusikapoodides
15% hinnasoodustust

Pakkumised kehtivad kuni 18.01.2004 liitujatele.

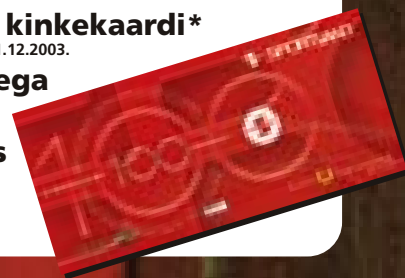

ISIC Student Maestro

Kaks kaarti ühes: rahvusvaheline üliõpilaspilet ja pangakaart.
Sajad soodustused Eestis ja tuhanded välismaal.

ISIC



eu
EESTI ÜLIÕPILASKONNAD EESTI ÜHISPANGA ÜHISKOOSTÖÖKORRA

EESTI ÜHISPANK
SEB Grupp

4 Uudised

5 Uudised

6 Neile, kes liitusid II sambaga sellel sügisel

6 Kuidas hinnata heaolu pensionieas?

7 Unikaalne kodulaen

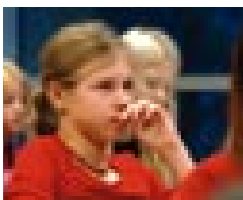

8 Viis kooli üle Eesti saavad valgust juurde

10 Viimane võimalus saada tasuta arvuti-haridus

11 Kindel ja mugav kaskokindlustus

12 Vabasta end paber-arvetest – telli arved U-Netti!

13 MercedesCard – võti Mercedes-Benz maailma

14 Viis edukat aastat elukindlustusturul

Toimetus ja teostus: Eesti Ekspressi Kirjastuse AS
Narva mnt 11e, Tallinn10151
Tel: (0)669 8080
E-post: kliendileht@ekspress.ee
Tellija: EÜP marketingi ja PR-divisjon

Kallis klient!

Mööduvale aastale tagasi vaadates võime tunda uhkust ja heameelt meie klientidelt ja koostööpartneritelt saadud kiitvate hinnangute üle, seda eelkõige asjatundliku ja kvaliteetse teeninduse eest. Suur tänu Teile!

Selliste tulemusteni on meid viinud pühendunud ja sihipärane tegevus. Oleme püüdnud olla oma klientidele sõltumata nende vanusest hea partner. Ühispanga laiast tootevalikust leiab igaüks endale sobiva lahenduse: aitame soetada kodu, investeerida laste ja iseenda tulevikku. Võime rahuloluga tõdeda, et tänaseks on Eesti Ühispanga II samba pensionifondiga liitunud iga kolmas pensionifondi investeerinu. Arenev internetipangandus ja üha turvalisemaks muutuvad pangakaardid aitavad kiirustavas maailmas meie elu mugavamaks muuta.

Õeldakse, et iga päev peab tegema ühe heateo, siis on meel hea ja süda rõõmus. Aasta hakkab lõppema ja vaadates tagasi neile kaheteistkümnele edukale kuule, näeme, et me ei ole oma põhitöö juures unustanud heategevust. Püüame alati toetada neid valdkondi, kus abivajajatel vahendeid napib, et olla kasulikud oma teadmiste ja toega.

„Enne elektri leiutamist tuli Maal pidada tervet armeed laternasüütajaid,“ kirjutab Antoine de Saint-Exupéry oma raamatus „Väike prints“. Sel aastal püüab Eesti Ühispank olla „laternasüütaja“ muusika abil. Üheskoos tuntud muusikutega andsime välja Eesti esimese heategevusplaadi „Tee lapse silmale pai“. Ühispanga aastalõpu heategevuskampaania „Saagu Valgus“ kogub raha Eesti väikekoolide valgustuse parandamiseks. Tahame, et Eesti koolid oleksid paigad, kus jaguks vaimuvalgust ja saaks silmi pingutamata tahvlile kirjutatut jälgida. Igaüks saab aidata, kui ostab selle plaadi.

Anname jätkuvalt endast parima, et väärida oma klientide ja koostööpartnerite usaldust ning tugevdada edasist koostööd.

Valgusrikast ja edukat uut aastat!

Ain Hanschmidt

Eesti Ühispanka president



Osa Eesti Ühispanga kontoritest kauem avatud

Septembris viisime oma klientide seas läbi küsitluse, et uurida, kuidas neile meeldib kasutada Eesti Ühis- panga teenuseid. Vastajad olid väga rahul klienditeenindusega, kuid soovisid osa kontorite lahtiolekuaegade pikendamist.

Seepärast on alates oktoobrist Tallinnas Tornimäe kontor, Kristiine kaubanduskes- kuse pangakontor ja Sõpruse puiesteel asuva Citymarketi kontor avatud argipäe- viti kuni kella 19.00-ni.

“Tulime vastu klientide soovile ja pikenda- sime suurema külastatavusega pangakon- torite lahtiolekuaegu. Paljudele klientide- le sobib pangatoimingute tegemiseks ai- nult öhtune aeg pärast tööpäeva,” ütles jaepanganduse divisjoni direktori asetäitja Eerika Vaikmäe-Koit.

“Kuigi suurem osa lihtsamaid tehinguid tehakse elektrooniliste kanalite kaudu, on nõustamist vajavate toimingute puhul kontoris nõu küsimine mugavam.”



U-Kaardi kehtivus pikeneb

Virtuaalse rahvusvahelise VISA kaardi kehtivusaja pikendamisega tahame pakkuda klientidele veelgi paremate omadustega toodet, mille- ga saab Internetis tasuta kaupade ja teenuste eest.

“Siiani kehtisid U-Kaardid 14 päeva, aga klientide soovile vastu tulles hakkavad uued vormistatavad U-Kaardid kehtima 40 päeva,” ütles e-Tehnoloogia ja Operat- sioonide divisjoni direktor Jaan Tamm.

“Internetis kaardiga tasumisel on suureks turvariskiks rahakoti vahel oleva panga- kaardi andmete edastamine. U-Kaarti ka- sutades ei sisesta kliendid Internetti oma

igapäevases kasutuses olevate kaartide andmeid, vaid just selleks otstarbeks välja töötatud U-Kaardi andmeid,” lisas ta.

“U-Kaardile saab määrata soovikohase li- miidi, seega võib igaks ostuks vormista- da uue kaardi just nii suure limiidiga, kui konkreetseks ostuks vaja.”

Kaarti saab vormistada Eesti Ühis- panga internetipangas U-Net ning see on kasutatav kohe pärast avamist. U- Kaart võimaldab tasuta Internetis ka ju- hul, kui kliendil ei ole krediitkaarti ja an- tud kaupmehe juures ei saa tasumiseks internetipanka kasutada.

Eesti Ühispangal on tänase seisuga lisaks virtuaalsetele U-Kaardidele üle 300 000 pangakaardi, millest deebetkaarte on um- bes 250 000 ja krediitkaarte üle 55 000.

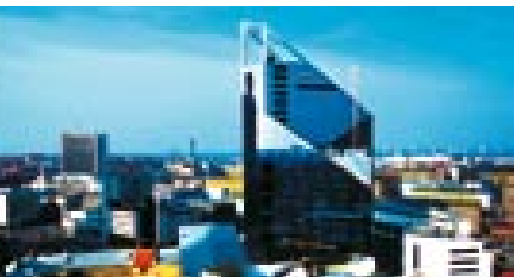

U-Netist panga digitaalse kinnitusega kviitungid

Kõik Eesti Ühispanga U-Neti ja U-Net Businessi kasutajad saavad interneti- pangas panga poolt digitaalselt all- kirjastatud kviitungi.

“Kviitungit saab kasutada tõendina mak- se sooritamise kohta ning selliseid kinni- tusi ei ole võimalik võltsida. Elkõige saab

digitaalset kviitungit kasutada olukor- dades, kus on vaja kiiresti kinnitada teh- tud makset,” ütles e-Tehnoloogia ja Ope- ratsioonide divisjoni direktori asetäitja Tammo Otsasoo. Digitaalsed maksekor- ralduse kviitungid allkirjastatakse AS Ser- tifikatsioonikeskuse poolt Eesti Ühispanga nimele väljastatud asutuse sertifikaadiga, mis on spetsiaalselt mõeldud digitaalsete kinnituste väljastamiseks juriidiliste isikute nimel. Need kinnitused tagavad info

autentsuse ja usaldusväarsuse ning vastu- võtja võib olla kindel, et info pärineb just sellest asutusest.

Internetipanga kasutaja võib digitaal- se kinnituse salvestada oma arvutisse või lasta pangal see e-posti teel edasi saa- ta. Kviitungi võib U-Netist igal ajal uuesti arvutisse alla laadida.



SEB Grupi sisesed arveldused Ühispanga klientidele soodsamad ja kiiremad

SEB Gruppi kuuluva Eesti Ühispanga kaudu on Baltikumis ja Põhja-Euroopas arveldamine soodsam võrreldes teiste regiooni pangagruppidega. Eesti Ühispanga klientidele on igapäevasteks partneriteks kujunenud Latvijas Unibanka Lätis ja Vilniaus Bankas Leedus, kuhu on nüüd välismakse maksumus 25 krooni.

Samuti laienevad soodustused Ühispanga klientidele terves SEB Grupis: soodsamaid makseid saab sooritada Soome, Rootsi, Norrasse, Taani, Poola, Saksamaale, Suurbritanniasse, Šveitsi ja Luksemburgi. Välismakse täissumma saajale SEB võrku on 100 krooni ja välismakse kulud kahasse SEB võrgu pankadesse on 50 krooni.

“Soodsaid hindu saame oma klientidele pakkuda kahel põhjusel: BIC koodi ja IBAN standardite kasutuselevõtt välismaksete puhul võimaldab meil muuta maksete töötlemise kiiremaks ja täpsemaks, mis omakorda vähendab maksete töötlemiskulu,” ütles e-Tehnoloogia ja Operatsioonide divisjoni direktor Jaan Tamm. “Oluline on ka Eesti Ühispanga kuulumine SEB Gruppi, tihenev koostöö on andnud järjekordse reaalselt tuntava eelise Ühispanga klientidele,” lisas Tamm.

IBAN (International Bank Account) on tähtedest ja numbritest koosnev kombinatsioon, mis võimaldab unikaalselt identifitseerida kliendi konto ükskõik millise maa pangas (juhul kui selles riigis kehtib IBAN-standard).

BIC (Bank Identification Code) on panga identifitseerimisel kasutatav unikaalne tähtede ja numbrite kombinatsioon, mis võimaldab määrata nii panga kui selle asukoha riigi ja linna (näiteks Eesti Ühispanga BIC on EEUH22XX). Siiani on BIC-kood olnud tuntud SWIFT-aadressina.

Kõik maksed SEB Grupis on sama väärtuspäevaga, st, et ennelõunal sooritatud makse jõuab saajani samal pangapäeval. Soodsaid hindu saab kasutada siis, kui klient märgib maksekorralduse vastavasse lahtrisse saaja panga BIC koodi ja IBAN-i. Läti ja Leetu sooritatavate maksete puhul piisab BIC koodi märkimisest.

Samas on jätkuvalt võimalik kasutada U-Net Businessi soodushindu kõigi teiste Põhjamaade pankadega välisvaluutas arveldamisel. Tavaline välismakse, nn “täissummas saajale” maksab 170 krooni (standardhind 370 kr) eeldusel, et saaja pank on määratud korrektse BIC-ga.



Neile, kes liitusid II sambaga sellel sügisel

Ühispanga Fondid tänavad Teid, et usaldasite meie hoolde nii tähtsad asjad nagu pension ja tuleviku kindlustamine. Tahame omalt poolt teha kõik, et õigustada Teie usaldust. Järgnevalt tutvustan paari olulist punkti, mis võiks Teile huvi pakkuda.

Tööandja teavitamine

Kogumispensioniga liitumisest peaksite aasta lõpus teavitama oma tööandjat ehk täpsemalt firma raamatupidamist - siis võite olla kindel, et maksed Teie pensionikontole toimuvad õigeaegselt. Seaduse järgi piisab lihtkirjalikust teavitamisest. Te ei pea oma tööandjale esitama lepingukoopiat ega avaldama valitud pensionifondi nime.

Kuidas ja millal raha fondi jõuab

Teie pensioniraha jõuab pensionifondi läbi Maksuameti ja Eesti Väärtpaberikeskuse. Esimesed kogumispensioni maksed

arvestatakse jaanuaris väljamakstud töötasudelt. Tööandjal on kohustus 2% Teie töötasust edastada Maksuametile hiljemalt järgmise kuu 10. kuupäevaks. Kui tööandja on teinud kõik maksed korrektselt, siis edasi jõuab raha koos riigi osalusega pensionifondi hiljemalt 15+1 tööpäeva jooksul ehk veebruari lõpuks.

Pensioni kogunemise jälgimine

Selleks, et saaksite oma pensionisummade kogunemist mugavalt jälgida, soovitame Teil kasutada Ühispanga internetipanka U-Net (www.unet.ee). Seal saate vaadata nii oma pensionikonto väljavõtet (millal ja kui palju Teie arvele raha on laekunud) kui ka saldoteatise (kui palju Teil fondis raha kokku on). Konto väljavõtte ja saldoteatise leiute U-Neti ala-jaotusest Investor/Pension/Pensionikonto päringud. Kui teil ei ole veel U-Neti lepingut, siis saate selle tasuta sõlmida igas Ühispanga kontoris.

Info jagamine

Ühispank saadab Teile kaks korda aastas ülevaate, mis eelmisel poolaastal Teie pensionifondiga toimus. Meie

fondijuhid kirjeldavad ja põhjendavad Teile tehtud investeeringuid ning annavad ülevaate järgmise poolaasta plaanidest. Igapäevast informatsiooni nii investeerimisportfellide kui muu fonde puudutava kohta saate mugavalt jälgida meie koduleheküljel www.eyp.ee/pension.

Sooduspakkumine

Tuletame Teile meelde, et sõlmides hiljemalt 31. detsembril ka Ühispanga vabatahtliku pensionikindlustuse lepingu, on esimese aasta sissemaksed 10% väiksemad. Küsige Ühispanga kontorist täiendavat infot või tasuta nõustamist.

Kui Teil on pensionifondide või -laekumiste kohta lisaküsimusi, siis on Teile abiks meie infotelefon (0)665 5100 ja e-posti aadress pension@eyp.ee

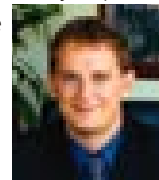

Andres Pärloja

Juhatuselise liige
Ühispanga Fondid

Kuidas hinnata heaolu pensionieas?

Euroopa pensioni- ja investeerimisudiseid vahendavas ajakirjas "European Pensions & Investment News" kirjutab Mike Orszag, et üldiselt ei tea pensionileminejad kuigi täpselt, kui suureks osutub nende riiklik pension ning kui suured on kogutud pensionisammastest sooritatavad maksed. Seetõttu ei säästa inimesed reeglina piisavalt selleks, et säilitada võrreldav ostujõud ka peale pensionilejäämist.

Rusikareegel ütleb, et mõnusa pensionipõlve tagab sissetulek, mis võrdub 65-70% tulevase pensionäri viimasest palgast. Ühispanga kogumispensioni fondi kaudu II sambaga liitunu, kes on sündinud 1965. aastal ja kelle brutopalk praegu on 10 000 krooni, suudab endale tagada hinnanguliselt 30% oma viimasest pensionieelsest sissetulekust. Tubli, kuid kas ka piisav? Appi tuleb kogumispension III samm, mis annab võimaluse toimetuleku summad ise otsustada.

Selleks soovitatakse alljärgnevat enesehindamismudelit:

- 1) Millal pensionile jääda (millal saate seda endale lubada)? Pensionikalkulaatori leiute Ühispanga veebilehel www.eyp.ee/pension.
- 2) Kui palju raha soovite? Heaolu kasvades pikenev eluiga ja pensioniperiood on uutmoodi positiivne probleem, mis tähendab ka suuremat "talvevaru" vajadust.
- 3) Kui palju raha „kasvab“? II samm tagab juba sissemaksimisel kindla ja erakordse juurdekasvu—igale sissemaksitud kroonile lisab riik kaks.
- 4) Milline kogumisviis meeldib? III samba fondiosakud ja ja pensionikindlustus võimaldavad tulumaksuvabalt investeerida kuni 15% aastasissetulekust.
- 5) Mõelge ka kodu sobivusele. Pensioniperioodiks peaks teie laenukoormus olema vähenenud nullini, kuna selleks ajaks puudub teil arvatavasti regulaarne sissetulek.

6) Kas mõtlesite ka lähedastele? Pensioniks planeerimine on pikk protsess ning elu toob üllatusi – vahel ka negatiivseid. Siin aitab Teid kindlustus.

Sageli ka pensioni IV sambaks nimetatav kinnisvaraturg on hindade kallinemise tõttu seni võimaldanud omandi väärtust kasvatada. Pelgalt kinnisvarasse investeerida on aga riskantne: kui nõudlus peaks vähenema, on vara raske müüa ning olete kogu investeeringuga kaotanud. Raha ühekülgne paigutamine suurendab teie isiklikku riski.

Kui ostate kinnisvara eluasemelaeu abil, siis valides 400 000 või 500 000 kroonise laenu 30 aastaks intressiga 5%, valite vastavalt 500 krooni väiksema või suurema kuumakse. Kui sama 500 krooni lisada igakuiselt III samba pensionifondi, siis 10 000 kroonise brutopalgaga korral ja aastatootlusega 7% kasvatate endale netopensioniks 49% viimasest sissetulekust.



Märt Meerits

Juhatuselise liige
Ühispanga Fondid

Unikaalne kodulaen

Ühispank pakub ainsana Eestis unikaalset Preemialaenu, mis ühendab endas investeerimise, laenamise ja kindlustuskaitse. Sellist tüüpi laen on mujal maailmas, näiteks Suurbritannias, juba laialt levinud.

Preemialaen on soodsas intressiga (alates 3,9%) pikaajaline laen eluaseme ostmiseks, renoveerimiseks või ehitamiseks. Preemialaen on klientide seas nõutud toode - seda kinnitab ka tõsiasi, et koguni iga viies siin väljastatav kodulaen kannab Preemialaenu nime. Ent ainulaadse laenu eelised ei piirdu üksnes soodsas intressiga.

Kolm ühes

Preemialaenus on ühendatud laen ja kogumiskindlustus, mis tagab ka elukindlustuskaitse. Iga kuu on vaja maksta laenuintresse ja kogumiskindlustuse makseid. Laenu põhiosa maksab kindlustus Teie eest pangale tagasi korraga laenu lõpptähtaja saabumisel, kasutades selleks raha, mille olete kogunud kogumiskindlustuse raames.

Eluasemelaenu võttes teenite ühtlasi 455 641 krooni tulu. Kuidas on see võimalik ?

Lahendus: kui 30-aastane naine võtab miljonilise laenu 15 aastaks, siis on:

- igakuine keskmine tagasimakse annuiteetlaenu puhul* 8782 krooni,
- igakuine tagasimakse Ühispanga Preemialaenu puhul* 9245 krooni,
- tagasimaksete vahe laenuperioodil 83 294 krooni,
- laenuperioodi lõpuks kogunenud maksuvaba PREMIA 455 641 krooni.

* tagasimaksed sisaldavad elukindlustuskaitset laenusumma ulatuses ning laenuintressidest on maha arvestatud 26%

Milles siis ikkagi on erinevus ja kus on kasu? Igakuised kogumiskindlustuse maksed teenivad kogu laenuperioodi vältel tulu. Garanteeritud intress on küll 4% aastas, kuid on ka lisakasumi võimalus. Nimelt jaotatakse osa kindlustuse kasumist kogumiskindlustuse võtnud klientide vahel.

Nii kogunebki laenu tagasimaksmise tähtajaks summa, mille saate preemiana välja võtta. Muidugi on ka võimalus kogunenud summa abil laen lihtsalt varem tagasi maksta. Niisiis - kui tavalise eluasemelaenu lõpptähtaja saabudes on Teil lihtsalt laen tagasi makstud, siis Preemialaenu lõppedes on laen makstud ja intressidest kogunenud tulu veel pealekauba.

Kes saavad Preemialaenu?

Preemialaenu taotleja peab olema Eesti Vabariigi kodanik või Eestis elamis- ja töölooma omav välismaalane, kelle sissetulekud on korrapärased ja kontrollitavad. Laenu soovija peab lepingu sõlmimisel olema vähemalt 18-aastane, kindlustusperioodi lõppedes aga ei tohi tema vanus ületada 70 eluaastat.

Kui taotleja viimase kuue kuu kogu töötasu ei ole laekunud Ühispanka, peab laenu soovija tooma pangast, kuhu ta laseb oma palga kanda, viimase kuue kuu kohta konto väljavõtte ja avama arvelduskonto Eesti Ühispangas. Kui laenu taotleb perekond, on soovitatav ka abikaasa sissetuleku laekumine Ühispanka.

Laenu taotleja (perekonna) netosissetulek peab olema vähemalt 4500 – 5000 krooni. Kindlustuslepingu sõlmimisel ja kindlustussumma suurendamisel kontrollitakse kindlustatu tervist. Seda tehakse kas meditsiinilise küsimustiku või arst-

Preemialaenu tingimused

- Sihtotstarve: eluaseme ostmise, ehitamine või renoveerimine.
- Tähtaeg: kuni 30 aastat.
- Intress: alates 3,9% laenujäägilt aastas (Ühispanga Eesti krooni laenu baasintress (PBI) + 1,6% või 6 kuu EURIBOR + 2%).
- Tagatis: soetatav, renoveeritav eluase või muu korter, eramu

Nõuded taotlejale: dokumentaalselt tõestatav regulaarne sissetulek viimase 6 kuu jooksul.

liku läbivaatluse teel. Kindlustusrisiki hindamisel arvestatakse ka kindlustatu tegevusalasid ja hobisid. Igal juhul on arstlik läbivaatus vajalik, kui kindlustatu vanus on alla 45 aasta ning summa suurem kui 400 000 krooni, ning kui kindlustatu vanus on üle 45 aasta ja summa suurem kui 150 000 krooni.

Kuidas Preemialaenu saada?

Preemialaenu taotlemist on kõige mõistlikum alustada laenuõustajaga ühenduse võtmisest. Nõustaja selgitab Teile kõiki Preemialaenu eripärasid ning aitab koostöös Teiega leida sobivaima laenu lahenduse. Lisaks annab nõustaja Teile ülevaate sellest, milliseid dokumente peab Preemialaenu saamiseks esitama ning aitab loomulikult ka kõikide paberite täitmisel. Laenuõustaja poole pöördumiseks astuge sisse ükskõik millisesse laenu väljastatavas Ühispanga kontorisse või leppige nõustamisaeg kokku telefoni teel – laenukontorite kohta saate informatsiooni telefonil (0)665 5100 või Ühispanga koduleheküljelt aadressil www.eyp.ee/laen.

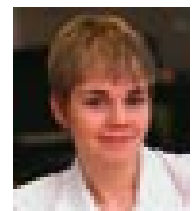

Triin Messimas

Eralaenu arendusjuht

PINDI KINNISVARA

Helista: (0) 6103 900

KORTERID ALLIKA TN 12

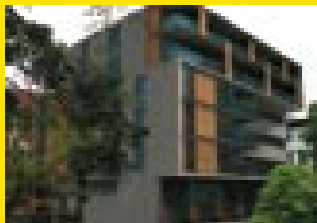

üp 50,7-147,9 m² täisviimistlusega.
Hinnad al 15 500 kr/m²

KRUNDID KOHILA V, VILIVERES

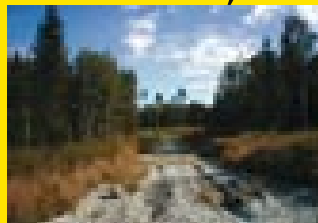

Suurused 900 - 1900 m²
Hind 120 kr/m²

Intress alates 3,9%
EESTI ÜHISPANK
SEB Grupp

050 22 727 Mart Teemant

051 75 172 Janek Mesipuu

<http://www.pindi.ee>

Viis kooli üle Eesti saavad valgust juurde

Eduka ettevõtte on Ühispank Eesti üldise arengu eesotsas ning seetõttu näeme selgelt neid ühiskonnaelu tahke, mis vajavad abi kiirete muutustega kaasatulemiseks. Eesti Ühispanga kindel prioriteet on haridus, millela on mõeldamatu majanduse ja tervikuna kogu ühiskonna areng. Samuti toetame kultuuri ja sporti.

Oleme teinud viljakat koostööd Tallinna Pedagoogikaülikooli, EBS-i, Tallina Tehnikaülikooli ja Tartu Ülikooliga. Noorematele õppuritele, kes käivad alles põhikoolis, on mõeldud keskkonnaharidust edendav konkurss Meie mets, mille raames koostavad lapsed metsaraamatuid. Ka integratsiooniprojekti Minu riik üks toetaja on Eesti Ühispank: vene õppekeelega põhikooli ja gümnaasiumi lõpuklasside õpilastele mõeldud projekti käigus tutvustatakse osalejatele riiki ja võimu ning poliitilisi institutsioone.

Üks suurematest ja pikaajalisematest projektidest on 1999. aastal käivitatud heategevuskampaania Saagu Valgus, mille raames tahame parandada kõikide abi vajavate Eesti koolide klassiruumide valgustatust. On kurb, kui õppetöö peab kannatama halva valgustatuse pärast. Veel nukram aga, kui laste tundlikud silmad kannatavad katkiste ja kustunud lampide pärast. Klassiruumide ebapiisav valgustus on suur probleem, mis puudutab võrdselt kõiki õpilasi hoolimata nende vanusest.

Valgus klassi!

Viljandimaal Kärstna Põhikoolis, nagu kahjuks veel paljudes teisteski koolides Eestimaal, ei ole valgustase õpperuumides kaugelki piisav, valgustid on vanad ning püsivad vaevu laes. Õpperuumidest vaid kahes on nõuetekohased valgustid, ülejäänud kümnes klassis on mõõtmistu-

lemused tublisti allpool norme.

Kärstna Põhikooli direktori Anu Rohti sõnul ei eeldanud nad, et saavad toetust.

„Kui olime taotluse elektriala spetsialisti kaasabil koostanud ja edastanud, võttis meiega ühendust kohalik leht. Kuuldes summat, mida taotlesime, oli ajakirjanik veendunud, et seda me kindlasti ei saa,“ rääkis kooli direktor. „Seda enam tuli meie väga meeldiva üllatusena abisaajate nimikirja jõudmine.“

Direktor mõistab, et konkreetne toetuse maht sõltub kogumisaktsiooni käigus laekuvast summast. Kui summa peaks jääma alla taotletud mahu, otsustavad õpetajad koos lastega, millised ruumid saavad esmajärjekorras uued valgustid. „Andsin selle ülesande lastele pärast seda, kui naasin Tallinna Ühisgümnaasiumis toimunud heategevusliku plaadi esitlusürituselt ning olime kogunenud plaati kuulama,“



kirjeldas ta. „Olen vaimustuses Eerika Vaikmäe sõnavõtust – kohe näha, et kogu ettevõtmine on südamest ja südamega tehtud,“ lisas Anu Roht.

Lauljad toovad valguse

Plaadi esitlusüritusel osalenud haridus- ja teadusministri Toivo Maimetsa hinnangul on Saagu Valgus ütle mata tänuväärne projekt. „Jälle kord on kodanikualgatus näidanud kätte valdkonna, kus on palju ära teha. Hea meel on tõdeda, et oleme väljas ühise asja eest, sest 21. sajandi kooli programm on ellu kutsutud hea ja turvalise õpikeskkonna loomiseks,“ ütles ta.

„Tänast seisu vaadates tuleb nentida, et meie riik ei ole rahaliselt veel piisavalt rikas, et koolid nii kiiresti korda teha, kui tahaks. Küll aga võime oma riiki rikkaks pidada, kui näeme selliseid inimesi, organisatsioone ja ettevõtteid, kes tahavad ja jaksavad laste parema tuleviku nimel vaeva näha,“ lisas minister.

„Juba kolmandat aastat aitab Eesti Ühispank koos Saagu Valgus Fondiga koguda raha laste õppetingimuste parandamiseks. Seekord teeme seda täiesti uudsel kujul: koos Eesti parimate muusikutega andsime välja Eesti esimese heategevusliku muusikakogumiku „Tee lapse silmale pai!“,“ rääkis Ühispanga jaepanganduse divisjoni direktori asetäitja Eerika Vaikmäe-Koit.

Siiri Sisaski algatatud heategevuskampaania toetuseks välja antud plaadil kõlavad peale Sisaski veel Tarmo Urbi, Henry Laksi, Riho Sibula, InBoili, Jaan Söödi, Tõnis Mägi, vendade Johansonide ja Kate'i laulud. Ants Johanson ütles plaadi esitlusel, et tema arvates peavad need, kellele on antud, andma ka teistele. See peaks kehtima nii ärielus kui ka muusikute puhul. Tarmo Urb loobus projekti hüvanguks isegi honorarist, sest oluline on muusika ja abivajajate aitamine, mitte honorar.

Plaat on väga hea jõulukungitus – nii kinkija kui kingisaaja saavad tunda rõõmu heast Eesti muusikast ning teadmised, et on toetanud viie kooli - Kärstna Põhikooli, Metsaküla Algkooli, Kõmsi Algkool-lasteaia, Kuldre Põhikooli ja Jõhvi Vene Gümnaasiumi valgustuse uuendamist.

„Loodan, et Eesti Ühispanga kliendid on meie ettevõtmises meile toeks,“ ütles Eerika Vaikmäe-Koit.

Oleme varasemate aastate annetajatele väga tänulikud ja kutsume üles kõiki järgima nende eeskuju. Saagu Valgus Fond on kolme tegevusaasta jooksul toetanud enam kui 30 Eesti kooli klassiruumide valgustuse parandamist ning kaasajastamist ligi 700 000 krooniga, millest valdav osa on tulnud tänu koostööle Eesti Ühispangaga. Selle tulemusel oleme paremad õppetingimused loonud enam kui 15 000 õpilasele.

Igalt müüdüd plaadilt läheb 65 krooni ning kassetilt 22 krooni Eesti väikekoolide valgustustaseme parandamiseks. Lisaks plaadile saab annetusi teha ka tavapärasel moel Saagu Valgus Fondi kontole 10220012283012 Eesti Ühispangas.

Katri Gailit
Brändijuht

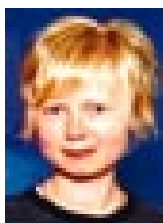

Viimane võimalus saada tasuta arvutiharidus

Novembri alguseks oli Eesti Ühispanga toel läbiviidava Vaata Maailma 100 000 inimese arvuti- ja Interneti algõppe koolitusprojekti läbinud juba rohkem kui 78 000 inimest. Koolitusprojekti lõpuni on jäänud 22 000 koolitatavat ning seepärast on viimane aeg ka kahtlejaltenast käsile võtta ja registreeruda, et omandada teadmisi, mida oskajad kasutavad ja kiidavad.

Vaata Maailma koolitusklasse on üle Eesti ligi 200 ja võimalus ennast koolitada ainulaadne, sest vaevalt lähiajal enam sarnase ulatusega tasuta koolitusprojektiga välja tullakse.

100 000 inimese arvuti- ja Interneti algkoolitus on mõeldud kõigile täiskasvanutele, kel pole seni olnud võimalust, otsest vajadust või julgust arvutit ja Interneti kasutada. Kõige kasulikum on koolitus neile, kes pole arvutit üldse kasutanud ega sellega kokku puutunud või on olnud vaid vähene kokkupuude. 60% senistest kursustest on töölisel, teenistujal või spetsialistil; juhte ja ettevõtjaid on kokku 8%. 40% osalenutest on vanuses 36-50 aastat, seega õpitakse eelkõige oma suguste seltsis.

Aja ja raha kokkuhoid

Ühispangale, kui koolitusprojekti ühele toetajale teeb heameelt, et rahulolu läbitud koolituskursustega on olnud väga kõrge - 4,8 palli viiest võimalikust. Samuti on näidanud uuringud, et tervelt 68% osalejatest hakkab edaspidi arvutit ja/või Interneti kasutama ning pea 59% teeb seda mitu korda nädalas. Kasutamise eesmärkidena on ära mainitud info otsimist (87% kasutajatest), uudiste ja ajakirjanduse lugemist (70%), e-posti haldamist ning internetipanga kasutamist (58%).

EESTI ÜHISPANK
SEB Grupp
PROJEKTI „VAATA MAAILMA“ AMETLIK PARTNER



Koolituse läbinutel avaneb vähemalt kaks uut võimaluste valdkonda. Esiteks suhtlusvõimaluste avardamine: peamiselt e-posti saatmine ja lugemine ning Internetis olevad vestluskeskkonnad. Teiseks kuulude optimeerimine: tasuta ajalehed ja ajakirjad Internetis, tunduvalt odavamad pangateenused ja loomulikult ka säästmine telefonikõnedelt ning kirjadelt. Väga tähtis on ka, et mitmete toimingute tegemine Internetis säästab oluliselt aega ja nii on rohkem võimalusi iseendaga tegeleda. Praegusel ajal ei ole enam ammu üllatus, et kohalemine või telefonikõne asemele saadetakse sõbrale, pangale, koostööpartnerile või riigiasutusele tasuta e-kiri ja asjad saavad sel viisil isegi kiiremini aetud.

Kursustele saab registreeruda telefonil (0)669 6222 või Internetis aadressil www.vaatamaailma.ee/reg.

Kui üksi on kõhe ja soovite registreeruda grupiga, siis on kõige parem võtta ühendust juba otse Vaata Maailma koolitusprojekti koordinaatoritega, kelle kontaktandmed leiad kodulehelt www.vaatamaailma.ee/reg ja sealt edasi koordinaatorid. Vaata Maailma koolitused toimuvad nii eesti kui vene keeles.

Vaata Maailma tasuta arvuti- ja Interneti algõppe kestab kahel päeval neli tundi. Esimesel päeval õpitakse arvuti kasutamist: kuidas arvutit sisse lülitada, hiire ja klaviatuuri töötamist jne. Teisel päeval tutvutakse Interneti kasutamise võimalustega (ajalehtede lugemine, e-posti haldamine) ja e-teenustega. Kõik koolitusel osalejad saavad endale tasuta e-posti aadressi, et pärast oleks kerge kohe tasuta ja kiiresti e-kirju saatma hakata. Tähtsal kohal on ka ID-kaardi ja selle võimaluste tutvustamine.

Mis täna tehtud, see homme hooletu

Tänu Interneti ja arvuti kasutamise oskusele saab igaüks hoida kokku nii aega kui raha. Väga oluline on ka silmaringi laiendamine, mida saab maailma suurimas võrgus vaid paari hiireklikiga teha. Lisaks eelnevale on tähtis ka konkurentsivõime tõstmine ja säilitamine; samuti käia ajaga kaasas, et vältida arusaamade lahknevust vanemate ja noorte ning oskajate ja mitteoskajate vahel. Arvutioskus tuleb enese heaolu nimel omandada varem või hiljem. Parem siis juba varem ja tasuta.

Riho Unt

Jaepanga arendusosakonna juhataja



Kindel ja mugav kaskokindlustus

Kõikide liisingettevõtete lepingutingimused sätestavad rentniku kohustuse sõlmida oma sõidukit üldriskide vastu kaitsev kaskokindlustusleping. Mugavaks ja ainulaadseks võimaluseks Ühisliisingu klientidele on kaskokindlustuslepingu sõlmimine kuni viieks aastaks nii, et kindlustusmaksed ei muutu. Aasta turul olnud teenus on leidnud palju toetajaid: enam kui veerand kõikidest liisinglepingutest sõlmitakse koos perioodikindlustusega ehk kaskokindlustusleping sõlmitakse kogu liisingperioodiks.

Autokindlustus üheks aastaks nõuab igal aastal pikendamist

Kohustusliku kaskokindlustuslepingu puhul on levinud viis autokindlustuse lepingu sõlmimine üheks aastaks, selle eest eraldi tasumine ja lepingu pikendami-

ne igal aastal. Kindlustusseltsid pakuvad aastase lepingu puhul võimalust tasuda kindlustusmaks ühe korraga, kahes osas pooleaastase vahega või kvartaalselt. Liisingfirma kaudu vormistatud kindlustuslepingu maksed saab tavaliselt jagada veel igakuisteks osadeks, mis liidetakse liisingmaksetele.

Aasta möödumisel tuleb kindlustuspoliisi uuendada. Klient võib seda teha ise või kasutada selleks liisingfirma või kindlustusmaakleri abi, kuid lõplik vastutus pideva kindlustuskatte olemasolu eest jääb ikkagi kliendi enda kanda.

Kindlus ja mugavus kogu liisingperioodiks

Kaskokindlustuse lisamine liisingumakse osaks annab võimaluse liita see intressivabalt auto igakuise liisingmaksega. Klient fikseerib ostu hetkel oma auto kindlustus-

tingimused ning sõlmib nendel tingimustel kaskokindlustuslepingu kogu liisingperioodiks.

Sel moel kuni viieks aastaks sõlmitud kindlustuslepingu maksed jagatakse koos rendimaksedega igakuiselt tasutavateks osadeks, kusjuures soodsa kindlustustariifi järgi arvatud maksetele ei lisandu ajatamise eest mingit intressi. Garanteeritud tingimustega mitmeaastase kaskokindlustuse saab sõlmida koos liisinglepinguga otse automüüja juures ning ka pangaja liisingfirma kontorites.

Kogu liisingperioodiks sõlmitav kaskokindlustus vabastab autoostja kindlustuse vormistamisel kõigist sõlmimisega seotud muredest, samuti poliisi kehtivuse jälgimisest ning pikendamisest. Klient võib olla kindel, et sõidukil on kehtiv kindlustuskatte, mis ei aegu seni, kuni on jõus tema liisingleping. Liisingu ennetähtaegsel lõpetamisel või vahetamisel uue auto lepingu vastu ei kaasne seoses kindlustuslepingu lõpetamisega mingeid lisakulutusi – klient maksab ainult nende kuude eest, mil kindlustatud auto on tema käsutuses.

Fikseeritud tariifimäär annab kaitse võimalike hinnatõusude vastu järgnevatel aastatel. Kindlustuse hinda ei muuda kliendi jaoks ka võimalikud kahjuhüvitistega kindlustusjuhtumid liisingperioodi jooksul. Lisaks sellele aitavad ebameeldivaid kahjujuhtumeid leevendada madalad omavastutuse määrad nii õnnetusjuhtumi kui varguse puhul.

Liisinglepingu kohustuste täitmist saab klient endale lihtsamaks ning odavamaks muuta, kasutades kõiki liisingfirmade poolt pakutavaid kompleksteenuseid. Tihedas konkurentsis sündivatest uudistoodetest võidab ikkagi autoostja. Kaskokindluste sõlmimine liisingmaksena on järjekordne samm selleks, et auto liisimine ühiselt koos automüüjaga oleks kliendile senisest veelgi kiirem, mugavam ja paindlikum.

Ove Muuk
Arendusdirektor

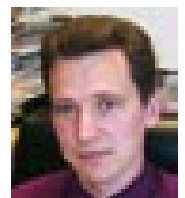

Vabasta end paberarvetest – telli arved U-Netti!



Et muuta arvetega seotud asjaajamine lihtsamaks ja mugavamaks, on kasulik tellida näiteks igakuised telefonid, side või elektriteenuste arved U-Netti. Nii saabub arve turvaliselt ja õigeaegselt, Teil on ülevaade ja värsked informatsioon esitatud arvetest ning tasumisel ei pea eraldi maksekorraldust täitmata.

Mis on arve internetipangas?

Internetipanka saabuva arve sisu ja kuju on sarnane tavalisse postkasti saadetava paberarvega.

U-Netis olevate arvete puhul pole aga vaja kulutada aega postkasti juurde minemisele või laualt paberihunnikust arve otsimisele: Teile saadetakse arve, mida saate tasuda arvuti tagant tõusmata. Internetipangas säilitatakse arveid arhiivis 13 kuud, mis annab Teile hea ülevaate arvetest ja kulutustest ning kaob vajadus arveid välja trükkida ja säilitada. Arve tellimine internetipanka on tasuta ja seda saab teha U-Netis E-arvete alajaotuses.

U-Netti saabuval arvel on võrreldes paberarvega ning e-postiga saadava arvega mitmeid eeliseid:

Arved jõuavad kliendini turvaliselt ja õigeaegselt

Mõnikord võib juhtuda, et vajalikud arved ei jõua õigeaegselt saajani, mis on ebaneeldiv nii arve saatjale kui ka saajale. Hoides aga oma arveid U-Netis, võite olla täiesti kindel, et arved jõuavad Teieni õigeaegselt. Tänu U-Neti turvalisusele on need ka ainult Teile kättesaadavad, sest internetipanga koode teate vaid Teie.

Värskem info arvete kohta

Kui Teil on liikuv elustiil ja viibite tihti kodust kaugel, siis võib juhtuda, et Teil pole võimalik oma postkasti saabunud paberarveid õigel ajal kätte saada. Kui arved on aga tellitud internetipanka, siis teavitatakse konto omanikku uutest arvetest U-Neti avaleheküljel. Lisaks on veel võimalik tellida vastavat infot lühisõnumiga mobiiltelefonile või lasta saata automaatne e-kiri.

Kiirem, mugavam ja lihtsam

Internetipanka saadetud arveid saab tasuda lihtsalt: eraldi maksekorraldust ei pea täitma ning sellega on ka välistatud maksekorraldusele valede andmete sisestamise võimalus. Teil tuleb vaid vajutada arve juures olevale nupule Maksan ja maksekorraldus on juba automaatselt Teie eest täidetud. Juhul, kui olete aga sõlminud otsekorralduse, siis tasutakse arve automaatselt.

Kuidas ja kellelt saab arveid U-Netti tellida?

Arve tellimiseks internetipanka valige U-Neti peamenüüst link Maksed, seejärel E-arved ning sealt alt E-arve tellimine. Nüüd saate valida arve väljastaja, kellelt soovite arvet tellida ning lõpetuseks peate oma valiku kinnitama.

U-Neti eraisikutest klientidel on võimalik tellida Eesti Energia, Radiolinja, Elioni, EMT, Tele2 Teenuste, Ühispanga Elukindlustuse, Ühisliisingu, Fortum Elektri, Neste Eesti, Falcki ja Unineti arveid. Varsti lisanduvad sellesse nimekirja ka IF Kindlustus ja Eesti Statoil.

Tellides arved internetipanka, aitate säästa ka loodust, sest arvet ei ole vaja trükkida ja postiga saata, seega hoiate metsa, mis muidu kuluks arve ja ümbriku valmistamiseks.

Head kasutamist!

Jaan Tamm

E-Tehnoloogia ja Operatsioonide divisjoni direktor

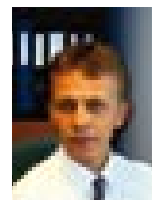

Võrdlustabel arve maksmisviisi valikuks

Omadus+ arveldusviis	Arve kindlalt kätte väljastamise päeval	Mugav arvete arhiveerimine	Alati vigadeta maksekorraldus	Alati õigeaegne makse	Tasuta makse
Paberarve+ pangaülekanne	—	—	—	—	—*
E-posti aadressile tulev e-arve+ pangaülekanne	+	+	—	—	—*
Paberarve+ otsekorraldus	—	—	+	+	+
Arve U-Netis	+	+	+	—	—*
Arve U-Netis+ otsekorraldus	+	+	+	+	+

* SALDO+ klientidele tasuta

MercedesCard – võti Mercedes-Benzi maailma



Alates selle aasta algusest on võimalik kõigil Mercedes-Benz autode omanikel soetada endale MercedesCard. Tegemist on ekluusiivse pangakaardiga, mis ühendab endas krediitkaardi ja Mercedes-Benzi kliendikaardi.

MercedesCard on Mercedes-Benzi peaesinduse AS Silberauto ja Eesti Ühispanga koostööprojekt, kus on kliendi mugavuse huvides ühendatud rahvusvaheline VISA Classic krediitkaart ja üle maailma soodustusi pakkuv Mercedes-Benzi kliendikaart.

Lisaks krediitkaardi võimalustele tagab MercedesCard selle omanikele soodustused toodete ja teenuste pealt Mercedes-Benzi esindustes ja teenindustes, aga ka mitme koostööpartneri juures. MercedesCardi omanikele kehtivad ekluusiivsed pakkumised kultuuri, spordi ja reisimise valdkonnas nii Eestis kui välismaal. Näiteks reis Monacosse F1 võistlustele, Mercedes Cup tennisevõistlustele või New Yorki Mercedes-Benzi moenädalale. MercedesCardi ekluusiivseid pakkumisi tutvustab kord kvartalis ilmuv Mercedese ajakiri ja internetilehekülj www.mercedes-benz.ee

MercedesCardi saavad taotleda kõik, kes on auto registreerimistunnistuse järgi kas Mercedes-Benz sõiduki omanikud või volitatud kasutajad. MercedesCardi on võimalik taotleda nii Mercedes-Benzi autoriseeritud Eesti esindustest kui Eesti Ühispanga kontoritest. Kaart väljastatakse vastavalt krediitkaardi väljastamistingimustele kliendile sobivas Eesti Ühispanga kontoris.

Tarvo Sarmet
Marketingi projektijuht



Viis edukat aastat elukindlustusturul

Ühispanga Elukindlustus asutati 1998. aasta lõpus ning selle peamiseks eesmärgiks 1999. aastal oli elukindlustuslepingute müügi käivitamine Ühispangas. Alustasime lepingute müüki 1999. aasta veebruaris ning aasta lõpuks olime juba münud 1667 lepingut ja kogunud 3,1 miljonit krooni kindlustuspreemiaid.

Aastad 1999-2001

1999. aasta juunis omandasime 100% Leks Elukindlustuse aktsiastest ning sama aasta juulis sõlmisime ühinemislepingu. Järgmisel aastal suurenes Ühispanga Elukindlustuse turuosa aasta baasil 9,1 protsendilt aasta alguses 16,3 protsendini aasta lõpuks. 2000. aasta jooksul sõlmisime juba 3897 uut elukindlustuslepingut ja kogusime 49,6 miljonit krooni kindlustuspreemiaid; auditeeritud kasum oli üle nelja miljoni ning omakapitali tootlus 13%.

Internetimüügi käivitamise kõrval oli teine oluline arendusprojekt 2000. aastal loodud telemarketingi osakond, mille ülesanne oli sisseostetud kliendikontaktide kasutamise elukindlustuslepingute müügis. Aasta viimase kvartali uuest müügist moodustas värske osakonna töö juba 19%.

2001. aasta jooksul sõlmisime 4412 uut

elukindlustuslepingut ja kogusime 69,5 miljonit krooni kindlustuspreemiaid. Sellega suurendasime oma turuosa 19,5 protsendini. Koostöös Ühispangaga toime teises kvartalis turule laenuvõtjale mõeldud teenustepaketi Preemiaalaenu, millesse ühendasime eluasealaenu ja kogumiskindlustuse.

Aasta viimases veerandis jõudis lõpule üks etapp infotehnoloogiliste kanalite arenduses. Selle tulemusel saavad kõik internetipanka kasutavad Ühispanga Grupi kliendid jooksvat infot oma elukindlustuslepingute kohta U-Neti vahendusel. Aasta lõpuks sai võimalikuks U-Neti kaudu lepinguinfo edastamine ning ka lepingute osaline muutmine. Tänu nendele lahendustele vähenesid halduskulud, mis omakorda mõjutas seltsi kasumlikkust.

Tulumaksusoodustusega lepingute liider

Aastal 2002 laekus 99,2 miljonit kindlustuspreemiaid. Võrreldes aasta varasemaga kasvas kindlustuspreemiate maht 42% ning Ühispanga Elukindlustuse turuosa suurenes 22,2 protsendini. Olime jätkuvalt suuruselt teine elukindlustuselts Eestis. Kokku sõlmiti aruandeaasta jooksul 6219 uut elukindlustuslepingut, mis ületas eelmist aastat 40 protsendiga. Seltsil oli aas-

ta lõpus kokku 10 985 tulumaksusoodustusega lepingut, millest veidi alla poole sõlmiti 2002. aasta jooksul.

Kuna tulumaksusoodustusega lepingud on viimase nelja aasta jooksul Eesti elukindlustusturul enimmüüdüd, jälgib ametlik statistika just nimetatud lepingute baasil uue müügi turuosade kujunemist. See rõhutab pensionilepingute olulisust Eesti elukindlustusturul. Nende lepingute müügis saime 2002. aastal turuliidriks.

Ühispanga Elukindlustuse kasum oli 2002. aastal 4,76 miljonit ja omakapitali tootlus 13%. Et uurida klientide rahulolu, viisime eelmise aasta alguses läbi ankeetküsitluse Ühispanga Elukindlustuse nõustamise kvaliteedi kohta. Saime rõõmuga teada, et 97% uutest klientidest jäid nõustamise ja lepingu sõlmimisele eelnenud protsessiga väga rahule.

Selle aasta kümne kuuga on seltsis sõlmitud 4817 uut elukindlustuslepingut ning laekunud on 109,7 miljonit krooni elukindlustuspreemiaid, mis on 43% rohkem kui eelmise aasta samal perioodil. Meie kindlustusportfellis on oktoobri lõpu seisuga 22 120 kindlustuslepingut. Prognoositavaks kasumiks kujuneb aasta lõpu seisuga ca 12 miljonit, mis teeb omakapitali tootluseks 28%.

Meie tegevust iseloomustavad kiire kasv ja novaatorlikud arendusprojektid: telemarketingi osakonna loomine, Preemiaalaenu edukas turule toomine ja tehnoloogiliste jaotuskanalite arendus. Meie turuosa on viie aasta jooksul pidevalt kasvanud. Lisaks uutele ideedele on edu aluseks olnud ka müügipersonali teadmiste ja oskuste kvaliteet, mille oleme saavutanud tänu järjepidevale koolitusele, atesteerimissüsteemile ning tasemele vastavale motivatsioonile.



Aira Tammemäe

Ühispanga Elukindlustuse müügi- ja turunduse juht

Ühispanga Elukindlustuse olulisemad finantsnäitajad 1999-2002

Tegevusaastad	Brutopreemiad	Omakapitali aasta lõpuks	Kasum	ROE Aasta baasil
1999	3 117 271	28 628 798	-1 371 202	-4,8%
2000	49 590 555	32 684 486	4 055 688	13,2%
2001	69 490 270	37 198 261	4 513 775	12,9%
2002	99 240 441	35 615 223	4 758 276	13,1%
2003 prognoos	133 000 000	50 000 000	12 000 000	28,1%

Ühispanga Elukindlustuse sünnipäev

Oma viiendal tegevusaastal on Ühispanga Elukindlustus suunanud oma pakkumised põhiliselt isadele. Me tahame tõsta Eesti perede võtmeisikute kindlustatuse taset, et seeläbi kaitsta peresid võimalike õnnetusjuhtumite korral.

Ka oleme oma peamise teenustegrupi – pensionikindlustuste – kõrval pööranud suurt tähelepanu lastele haridusraha kogumise propageerimisele. Ühispanga Elukindlustuse sünnipäevakampaania tähtsustab isade rolli ning aitab pöörata klientide tähelepanu vajadusele tagada oma perekonna sissetulekute turvalisus ja rahaliste kohustuste kaitse.

Sügisel alanud kampaania „Ole hea isa“ sai avalikkuselt väga positiivse vastukaja,

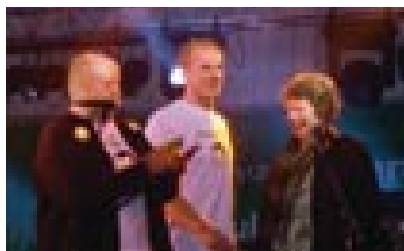

Ühispanga Elukindlustuse juhatuse esimees Indrek Holst ja Tarvo Krall annavad õnnelikule võitjale üle auhinna.

sellest innustatuna otsustasime ühendada oma sünnipäevavape isadepäevaga. Novembri alguses toimusidki suured sünnipäevakontserdid Tallinnas ja Tartus. Tallinna kontserdil astusid lavale ansamblid Ruffus, Tuberkuloited, Genialistid ja Blind. Peojuhtidena olid platsis Aleksandr Zukerman ja Tarvo Krall. Tartus hoidis

peoohje enda käes Mart Sander, kes ka ise Politseiorkestri saatel esines. Võime rõõmustada koos kohalolnud klientidega – mõlemad meeleolukad kontserdid said klientide ja külaliste poolt sooja vastuvõtu osaliseks.

Aasta lõpp on aeg, mil tehakse kokkuvõtteid möödunud ning plaane uueks aastaks. Kui teie pere ei ole veel kindlustatud, siis võtke julgesti ühendust Ühispanga Elukindlustusega ja leppige kokku nõustamisaeg - saate rahuliku südamega uude aastasse minna ning lisaks veel ka kingituse. Kombineeritud lahendused annavad võimaluse ennast ja oma peret nii õnnetuste kui muude ootamatuste vastu kindlustada, lisasoodustusena on võimalik saada riigilt veel tulumaksu 26% tagasi.

Õnne paljudeks aastateks!
Ühispanga Elukindlustus

Ühispanga Elukindlustus kingib

26%

Tagastatud tulumaks

+

26%

Hinnasoodustus elukindlustuskaitset

Kui Sa sõlmid III pensionisamba ehk Ühispanga pensionikonto lepingu, siis tagastab riik Sulle kõigilt maksetelt tulumaksu 26%. Lisaks anname Sulle esimesel aastal 26%

hinnasoodustust elukindlustuskaitset. Kõiki, kes meie juurde nõustamisele tulevad, ootab magus üllatus!



Tee lapse

silmale pai

Toeta
Saagu Valgus Fondi
ja aita teha
koolid valgemaks!

Ostes heategevusliku kogumiku "Tee lapse silmale pai!"
või tehes annetuse Saagu Valgus Fondi:
10220012283012, Ühispank - aitad parandada Eesti
väikekoolide klassiruumide valgustust!

Plaat on müügil suurimates kauplustes ja Statoili
bensiinijaamades üle Eesti.

Kampaania kestab 31. detsembrini 2003.

EESTI  ÜHISPANK
SEB Grupp