

Laulu ja mängu leht.

Raksteistkümnes aastakäik.

Segakoorid, mis aastal 1896

wälja on antud.

Wäljaandja

Dr. K. A. Hermann.

—> <—

Surjewis.

Trükitud wäljaandja kulu- ja kirjadega.

1896.

Segakoorid.

	Nr.
Kiitust Sull', et Sa mull' (Kiituse-laul)	1.
Kui on lootus lõpnud (Ülestõusmiseks 3 häälele)	2.
Beverinis Nsti järvel (Kandle võim)	3.
Mu ijamaa iludus (Mu helmes Eestimaa)	4.
Küll hiilgaw on maailma ilu (Ilma ilu)	5.
Kõõnusta, meel! Helise, keel! (Kolme häälele)	6.
Ündjad kõik, kes Issandas on surnud (Haual)	7.
Dh sõprus, õnn ja oled ilmas (Eõprus)	8.
Hansul on nii kurb meel (Hans ja Liisa)	9.
Issand, ju poole ma püüan (Palwe)	10.
Me laulus teretame wende (Bidu teretus)	11.
Kui armas (Ülestõusmise pühadeks 7 häälega suur segakoor)	12.
Meil aia ääre tänawas (Kodu)	13.
Kõik inglid kuulutawad (Sõulu õunistus 3 häälele)	14.

Laulu ja mängu leht.

1. Kiituse-laul.

Barajalt.

R. A. Hermann.

mf

Dii - tuft Sull, et Sa muul! o - leb hel - dust

mf

näi - da - nud. Mul - le ja and - sid ka ter - wist

p *mf*

ja ka kõi - te muud. Hä - das a - wi - ta - sid mind, sel - le

f *mf*

eeft ma tä - nan sind. Ar - mu - ga Is - sand ja tõi - . dad

kõige ilma-maa. K. A. S.

2. Ülestõusmiseks.

Barajatt ja tundmusega.

(Kõlme häälele.)

K. A. Hermann.

p *mf*

Kui on loo-tus lõp-nud, meel ka mõ-ruks läi-nud mu-re väel,

mf *p* *f*

rud-jub ki-wi sü-da-me hau-al: Do-ta, waa-ta,

mf *f* *f*

ki-wi wee-reb, haud lä-heb lah-ti, mu-re lah-kub, meel saab

mf *ff*

lah-kets, loo-tus tu-leb: Is-sand är-tab e-lu

ff

le! Hal-le-lu-ja, Hal-le-lu-ja, Hal-le-lu-ja!

3. Kandle wõim.

Läti rahwawiis.

Kindlasti.

Nelja hl. fdn. K. M. Hermann.

p *f*

1. Be-we-ri-nis As-ti jär-wel, Lii-wi ra-jal, Lä-ti maal
 2. "Ei me murra se-da müü-ri, kel-let kõ-lab kandle feel,"
 3. Ges-ti po-jad põh-ja poo-le waenu wantrib a-ja-sid,

p *f* *rallent.*

wä-gewast' ja wahwast' wõitles Ges-ti ma-lew muistjel a'al. Siis
 jo-bi-ta-sid jö-ja-me-hed, hel-kis Ges-ti hel-de meel. "Ra
 laul-si-wad, et laa-ned, lu-had, tal-jud, kiin-kad ka-ja-sid. "Müüd
rallent.

tõs-tis üks kannel kord kantsi-del häält ja wõitle-jad kantsi-wad wa-gusti päält.
 waenla-ne kand-le-ga on mei-e hõim, sest kandlel on waigistaw, ju-ma-lit wõim."
 lõp-pe-nud wi-ha ja we-ri-ne põim, sest kandlel on waigistaw, ju-ma-lit wõim."
 Mangu Sild.

4. Mu helmes Gestimaa.

Saksa rahwawiis.

Melja hl. seadn. J. Heim.

Südamelikult.

1. Mu i - sa - maa i - lu - dus e - lab weel ja õi - lit - seb au - u -
 2. Siin o - rud ja o - ja ja lau - lu - lind, sääl wil - ja - puu põl - lu -
 3. Ei suu - da mu soo - ned siin sui - tu - da, mu rind sul - le hõiskab

ga; ei o - le weel sur - nud su kõ - law keel, mu hel - mes Ges - ti -
 ga, ja mä - ed ja met - sad kõit kiit - wad sind, mu hel - mes Ges - ti -
 ta: „Oh e - la sa aunga ja i - lu - ga, mu hel - mes Ges - ti -

1-3. maa, mu hel - mes Ges - ti - maa!

Mangu Sild.

5. Ilma ilu.

Parajalt, kuid wainustawalt.

Andreas Romberg.

maa-il . . ma i - lu ja wäärt, et

mf

Riikl hiilgaw on maa - il - ma i - lu ja wäärt, et

mf *p* *cresc.*

Riikl hiil-gaw on maa-il - ma i - lu ja wäärt,

ma, et ma fest röö . . . mus - tan!

f

ma, et ma fest röö . . . mus - tan! I. II. -tan! Sest,

Sest, ku - ni tu - leb hau . . . a

f

ku - ni tu - leb hau . . . a Sest, ku - ni tu - leb wi - lu, fest,

f

Sest, ku - ni tu - leb hau - a wi - lu, fest,

wi = lu, tu = leb hau = a wi = lu,

hau = a wi = lu, ma sel = lest
 fu = ni tu = leb hau = a wi = lu, ma sel = lest

cresc.

tu = ni tu = leb hau = a wi = lu,

i = lust lō = bu saan, ma sel = lest i = lust lō = bu saan, ma sel = lest

i = lust lō = bu saan. Siill hiil = gaw on maa-
 Siill hiilgaw on maa-

p *f* *f*

Siillgaw on maa-

il = ma i = lu! Sest, fu = ni tu = leb hau = a
 il = ma i = lu!

il = ma i = lu!

ma fel - - lest

wi - lu, ma fel - lest i - lust lõ - bu saan, ma fel - lest

ma fel - lest

i - lust lõ - bu saan, ma fel - - - lest i - lust lõ - bu

saan, ma fel - - - - lest i - lust lõ - bu saan.

ma fel - lest
Ludwig Heinrich Christoph S ö l t y järelle R. A. S.

6. Rõõmusta.

Rõõmfasti. (Kolme naese wõi mehe häälele.) R. A. S.

1. Rõõmus - ta, meel! He - li - se, feel! Praegu sul kul - la - ne
2. Hõis - ka, mu hää, lau - lu - sid pääl! Praegu weel paistab sull'
3. He - li - se, hmul, õits - mi - se kuul! Praegu weel i - gal pool

ke - wa - de kä - es, hel - gi - wad lau - lud nii met - jas kui mä - es,
 pil - we - ta päi - te, puistab ju ra - ja - le kul - da - wa läi - te,
 il - mu - mas i - lu, homme kõik kadun'd, kui wa - lit - seb wi - lu,

1. Kõõ - - - mus - ta,
2. Hõis - - - ka, mu
3. He - - - li - se,

warsti waft wai - ki - wad wal - ju - se wä - es :
 e - hib nii hel - las - ti e - lu - tee käi - te :
 homme waft sü - da - mes wae - wa - ja wa - lu :

meel,
 hääl,
 huul,

tä - na ja weel ! Kõõmusta meel,
 lau - lu - sid pääl ! Hõiska, mu hääl,
 õits - mi - se kuul ! He - li - se, huul,

Kõõ - mus - ta, meel, tä - - - na ja weel !
 Hõis - ka, mu hääl, lau - - - lu - sid pääl !
 He - li - se, huul, õits - - - mi - je kuul !

Kõõmusta,
 Hõiska, mu
 He - li - se,

tä - na ja weel !
 lau - lu - sid pääl !
 õits - mi - je kuul !

Kõõ - mus - ta,
 Hõis - ka, mu
 He - li - se,

meel,
 hääl,
 huul,

tä - na ja weel !
 lau - lu - sid pääl !
 õits - mi - je kuul !

meel,
 hääl,
 huul,

tä - na ja weel ! Kõõmusta, meel,
 lau - lu - sid pääl ! Hõiska, mu hääl,
 õits - mi - je kuul ! He - li - se, huul,

tä - na ja weel !
 lau - lu - sid pääl !
 õits - mi - je kuul !

Elise Ann.

7. Sauaf.

Christian Heinrich Kind.

Segaf. fon. H. Palme.

Tõffjett ja piffa.

pp

1. Ünd-sad köit, kes Is-san - das on ui-mun'd: õu - nis
 2. Rän-dad ü - le tä - he - mil - jo - ni - te, ei fitts
 3. Jah, sääl te - ma ä - ra - wõit - ja - kroo-nis nä - ed

pp *p*

p

o - led fi - na ui-mun'd ka. Jung-sid ful - le tõi - = wad
 nä - e põrmu e - nam sa. Kõi - gud wil - gul ja - = jast
 fe - da, kes stud lu - nas - tas. Hõis - kad wõi - dul te - = ma

p

1. Jung - sid ful - le
2. Kõi - gud wil - gul
3. Hõis - kad wõi - dul

p

pär - = - ga laul - des, ja ja läf - sid hii - ga -
 päit' - = - jest möö - da S - ja nä - gu waa - ta -
 au - = - u - jär - jel, arm su pa - let pu - nas -

p

tõi-wad pär - ga laul - des,
 ja - jast päit' - jest möö - da
 te - ma au - u - jär - jel,

Segafooride 3. poogen.

ma, ja fa läf sid hin ga ma.
 ma, 3 fa nä gu waa ta ma. *Saksa keelest H. A. S.*
 tas, arm su pa let pu naš tas.

Varajatt.

8. Gõprus.

Aug. Mühling.

mf

1. Oh sõp rus, õnn sa o leb il mas, oh o le
 2. Oh e hi pi bu rõõmsaid päi wi, mil üks on
 3. Oh laul, sa wõ ta kuulu ta da, et sõp rus

mei e juh ti ja. Meil saa dab rõõmu ja ka lõ bu, jää if ka
 lah ke tei se ga, ja ker gi ta ka mu re kaeb tust meil si na
 mei e tröös ti ja, ja mei e sü da i lut sel leb, kui mei le

ad. lib. con repet.

mei e sel ka ja! Meid rõõ mus, hä das kin ni ta ja sur ma
 hel de ka e gal Oh ka han da ja ki be dust ja wä hen
 tu leb meel de ta! Ka lä bi kin del mei e meel, ta saa dab

cresc.

ni, ja sur - ma - ni meid ja to - e - ta.
 da, ja wä - her - da ja me wi - let - sust.
 meid, ta saa - dab meid ta weel hau - a teel.

Saksa keelest
 A. M. S.

9. Hans ja Liisa.

Rafafalt.

Saksa rahwawiis.

1. Hansul on nii kurb meel, kōn-nib üm-ber, sü - da ha - le, walgeks
 2. Tu - le, Li - sa, mu taim, jä - ta pil - we lōō - nud taewas, jett - et
 3. A - ga Li - sa, see teeb, kui ei kuuleks te - ma te - da, kui ei
 4. Hans ei ra - hu - le jää, pa - lub, õh - tab, käe - ga top - sib, wa - heft

kah - wa - tan'd pa - le, ja ta sil - mad on weel: Sest et
 ar - mastus waewas, ja et ra - hu - ta waim: Kui sa
 märkaks ta se - da, mis ta sü - da - mes keeb: Hans on
 õ - la - le woppsib: Li - sa pöö - rab ju pää; ju - ba

Alto marc.

Lii - sa meel on pa - ha, jä - tab Han - su sel - ja ta - ha, waa - tab
 pa - ha ä - ra kannab, Hansul' jäl - le mu - su an - nad, küll siis
 kau - a ä - ra ol - nud, te - da mit - te waat' ma tul - nud, see eest
 nae - rab, mõtt tal muigub, siis weel ka - he wa - hel tui - gub; wii - maks

p

cresc. — — — — — *cresc.*

ii - les - se tae - wa ja mit - te Hansu pool', waatab ii - les - se
 kor - ra - ga tae - was ka jäl - le sel - gets läeb, küll siis kor - ra - ga
 peab ta ka saa - ma nüüd rängast' nu - hel - dud, see eest peab ta ka
 annab Hansul' mu - su, ja kõik on jäl - le hää, wiimaks annab Hansul'

f *p* *cresc.*

Basso marc.

tae - wa ja mit - te Hansu pool'.
 tae - was ka jäl - le sel - gets läeb.
 saa - ma nüüd rängast' nu - hel - dud.
 mu - su, ja kõik on jäl - le hää.

f *rit.*

Saksa keelse laulde põhjusmõtte
 järele K. M. S.

f *rit.*

10. Psalm.

R. A. Hermann.
1893. VIII. 10.

Pitalt ja pühaltult.

p *mf*

Is-sand, su pop-le ma piit . . an! Si-nult siin a-bi ma

p *mf*

hiit . . an! Si-na, kes ar-mu kaew, lõ-pe-ta

f *mf*

Si-na, kes ar-mu kaew, Si-na, kes ar-mu kaew, *mf*

p

il-ma waew, war-ju-le wii sa mu e . . . lu laew!

p *f* *mf*

Ma-rud on mäs-sa-mas me . . rel, wää-ra-tust

Ma-rud on mäs . . sa-mas

f *mf*

Ma-rud on mäs-sa-mas *mf*

mf

pa - tu - fel we . . . rel. Si - nu pool' õh - kab rind,
 Si - nu pool' õh . . . kab rind,

mf

mf Si - nu pool' õh - kab rind,

mf *p*

kan - na kui kot - kas mind, ra - hu tee möl - la - wa me . . . re

mf *p*

p *mf* *p* *mf*

pind! Kut - sun sind, kui - le mind! Su - ha - ta siin ar - mu - ga e - lu,

p *mf* *p* *mf*

p *mf* *p*

Is - ja - nd, i - se - sa! A - men, aa - men, aa . . . men!

p *mf* *p* A. M. G.

11. Pidu terefus.

(Päul sega-, naeste- ja meeste-koorile.)

Ignaz Heim.

Waimustatud.

Segakoor.

mf

1. Me lau-lus te-re-ta-me wen-de ja kõi-te, mis meil'
 2. Teil', wennad, hüüan: te-re, te-re! Me wa-hel sõp-rus
 3. Oh är-ka, mei-e wa-ba he-li, tee sü-da rõõ-mul

mf

ar-mas on, sest lau-lus kõ-lab häs-ti kof-ku, mis maal ja
 e-la-gu, ja sa-jas hin-ges woolab üh-te, mis wa-balt
 tuk-su-ma, ja la-o-ta sa i-lu hüü-du, mis e-lu

mf

mf

f

tae-wal i-lu kroon, mis maal ja tae-wal i-lu kroon.
 pil-we kõ-la-gu, mis wa-balt pil-we kõ-la-gu.
 õn-ne loob meil' ka, mis e-lu õn-ne loob meil' ka.

mf

mf

f

Raestekoor.

p

mf

Mis ra-hus hin-ges i-lut-seb, mis e-lu tor-mi-li-fets teeb,
 Kes lau-lul üks teist mõista-wad ja kal-lil te-ol paista-wad,
 Päul, hin-ges-üd sa so-en-da ja täi-da e-lu jõu-u-ga,

p

mf

Meestefoor.

p *f*

mis ra - hus hin - ges i - lut - seb, mis e - lu tor - mi - li - seks teeb,
 kes lau - lul üks teist mõista - wad ja kal - lil te - ol paista - wad,
 laul, hin - ge - sid sa so - en - da - ja täi - da e - lu jõu - u - ga,

p *f*

Segafoor.

cresc.

f *cresc.* *ff* *rit.*

kõit lau - lus puh - ta kõ - la saab ja en - nast i - . . . lul
 neil si - de - meks on arm ja truus, mis mei - e pi - . . . dul
 et prii - u - sel ja i - sa - maal nad o - leks to - . . . eks

f *cresc.* *ff* *rit.*

ja en - nast
 mis mei - e
 nad o - leks

uu - en - . . . dab.
 õit - seb uus.
 i - gal a'al.

Heinrich Grunholzer'i järel A. M. S.

i - lul uu - en - dab.
 pi - dul õit - seb uus.
 to - eks i - gal a'al.

12. Allestõusmise pühadeks.

Witte wäga pikka.

(Seitsme häälega fuur segafoor.)

R. M. Hermann.

1896. XII. 16.

mf Sopran I. ja II.

Kui ar - mas, kui ar - mas on see mä - les - tu - se pi - du

mf Alt I. ja II.

Kui ar - mas, kui ar - mas on see mä - les - tu - se pi - du ja i - gal

Tenor I. ja II.

Bass.

ja i - gal aas - tal if - ka jäl - le uus, mil

aas - tal, ja i - gal aas - tal if - ka jäl - le uus, mil sur - mast tõu - sis, mil

sur - mast tõu - sis tae - wa - li - ne i - du, see pü - ha sõ - num

sur - mast tõu - sis tae - wa - li - ne i - du, see pü - ha sõ - num

mf
 sü - da - mes ja suus. See hin - ge - de - le
mf
 sü - da - mes ja suus. See hin - ge - de - le kal - - - lis
mf
 See

p
 kal - lis tae - wa kas - te, ja pa - law pal - we
p
 tae - - - wa kas - te; ja pa - law pal - we
p
 hin - ge - de - le kal - lis tae - wa kas - te.

mf
 tõu - jeb sü - da - mes: Et sin - na poo - le saaks me samm ja aas . . .
mf
 tõu - jeb sü - da - mes: Et sin - na poo - le saaks me samm ja aas . . .

te, kus sur-ma ä - ra-wõit-ja läi-nud ees.

te, kus sur-ma ä - ra-wõit-ja läi-nud ees.

Hal - le . . lu - ja, hal - le . . lu - ja, hal - le . . lu - ja, hal - le . . lu - ja!

le . . lu - ja, hal - le . . lu - ja, hal - le . . lu - ja!

le . . lu - ja, hal - le . . lu - ja, hal - le . . lu - ja!

Ette Aun.

Parajalt, tundmuslega.
mf

13. Kodu.

A. Westin.

1. Weil ai - a äär - ne tä - na - was, kui ar - mas o - li see, kus kas - te - hei - nas

2. Küll ü - le ai - a taht - sin siis ta kom - bel waa - da - ta: „Laps, oo - ta,“ kos - tis

ritard.

põl - wi - ni me, lap - sed, jook - si - me, kus e - ha - ni ma mäng' - sin küll
ta, „see aeg on kiir küll tu - le - ma.“ Aeg tu - li. Maa ja wee pääl silm

a tempo { 1. kord *f*
2. kord *mf*

sil - le, ro - hu - ga, kus wa - na taat käe kõr - wal mind wiis tuppa ma - ga - ma!
mõn - da se - le - tas - ei pool nii ar - mas' pol - nud jääb, kui kü - la tä - na - was.

S. Koidula.

14. Jõulu õnnistus.

Parajalt ruttu, rõõmsasti.

(Kolme häälega.)

K. Westus.

Rõik ing - lid kuu - lu - ta - wad nüüd suu - re rõõ - mu - ga, et ne - mad Tee - sust

ritard.

näe - wad Bet - lem - mas o - le - ma, sest laul - wad uht - la - si: } Auu
ja

a tempo.

1. kord *mf*
2. kord *p*

Su - ma - la - le ol - gu, } ja rah - wal' mee - le - hää!
maa pääl' ra - hu tul - gu,

Eesti kiriku laulu - raamat nr. 17. Waata teised salmid.

Laulu ja mängu leht.

Kaksteistkümmes aastakäik.

Wiinli-palad, mis aastal 1896

wälja on antud.

Wäljaandja

Dr. K. A. Hermann.

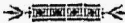

Jurjewis.

Trükitud wäljaandja kulu- ja kirjadega.

1896.

Sisu.

	Nr.
Wals kolme wiulukile (K. A. Hermann)	1.
Muinasjutt kahe wiulukile (K. A. Hermann)	2.
Wäite duo kahe wiulukile (F. Mazas).	3.
Teine wäite duo kahe wiulukile (F. Mazas)	4.
Teisendib ühe wiulukile (L. v. Beethoven).	5.
Albumi leht kolme wiulukile (E. Grieg)	6.
Sõnadeta laul kahe wiulukile (K. A. Hermann)	7.
Dö mötted kolme wiulukile (K. A. Hermann)	8.
Menuett kolme wiulukile (W. A. Mozart).	9.
Sõnadeta laul kahe wiulukile (Carl Reineke)	10.
Sõnadeta röömulaul kahe wiulukile (K. A. Hermann).	11.
Sälki-laul kahe wiulukile (Miska Hanser)	12.
Igatuse wals kahe wiulukile (Franz Schubert)	13.
Sihtmõte kolme wiulukile (K. A. H.)	14.

Laulu ja mängu leht.

1. Walfs.

(Kolme wiitlile.)

K. A. Hermann.

2. Muinasjutt.

(Pala kahe viiuli mängida.)

R. A. Hermann.

3. Väike duo.

Allegro maestoso.

F. Mazas, op. 38, nr. 1.

Viitli palade 2. poogen.

4. Teine väike duo.

Allegro moderato.

(Kahe viiulile.)

F. Mazas, op. 38, nr. 2.

IV
Pä. nr.
Nr.

5. Teisendid.

Allegretto.

(Variationes.)
(Uhe wiinile.)

L. van Beethoven.

6. Albumi lehti.

Allegretto e dolce.

(Kokme viitulle.)

Edvard Grieg, Norra heliloaja.

Geft vřani.

7. Šonadeta laul.

Parajalt ruttu.

(Rahe viitule.)

K. A. Hermann.

8. Ö möffed.

Rikalt ja õrnalt.

(Kolme viinilise.)

R. U. Hermann.

9. Menuett.

Moderato.

(Kolme viiulite sdn. K. A. S.)

W. A. Mozart.

10. Sõnadeta laul.

Moderato.

(Kahe viiulite sdn. K. A. S.)

Carl Reinecke. Op. 174, nr. 7.

11. Sõnadeta rõõmulaul.

Ruttu.

(Kahe viiulile.)

A. U. Hermann.

12. Gälli - laul.

Andantino.

(Kähe wiinlike jdn. R. U. S.)

Miska Häuser. Op. 11, nr. 2.

13. Ggatsfufe waffs.

Un poco lento.

(#aße wiinfilie fbn. R. U. S.)

Franz Schubert.

14. Gihfmöte.

Sihltabafelt.

(Kolme wiinfilie.)

R. U. S.

Laulu ja mängu leht.

Kaksteistkümmes aastakäik.

Üksiklaulud ja duetid ning muud laulud
klaveri- eht orelit-kaasmänguga.

Wälja antud aastal 1896.

Wäljaandja

Dr. H. A. Hermann.

Surjewis.

Trükitud wäljaandja kulu- ja kirjadega.
1896.

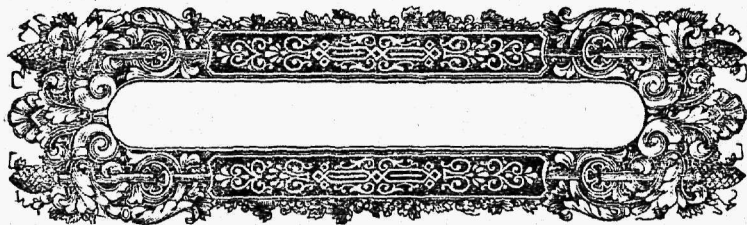

Sisu.

	Nr.	Lehet.
Rändaja (Franz Schubert)	1.	1.
Tuleb (R. A. Hermann)	2.	8.
Küll oli ilus mu armuke (Miina Hermann).	3.	10.
Palwe (L. Cherubini)	4.	15.
Keiser Peetri laul (A. Lortzing)	5.	21.
Kannike (A. W. Mozart).	6.	25.
Maastikas (F. Schubert)	7.	30.
Küsimused (F. Chopin)	8.	31.
Kiitus (R. A. Hermann)	9.	33.
Ma tahan Issanda armu (F. S. Bach)	10.	36.
Ma uskuja süda (F. S. Bach).	11.	41.
Ma tean, et mu päästja elab (F. G. Händel)	12.	49.
Siimene laul (Otto Fischer)	13.	57.
Küsimused kewadese (Franz Abt).	14.	58.
Liiklila laul (F. Abt)	15.	62.
Rodume rahu (G. Zanger)	16.	65.
Wargus (Aug. Heiser).	17.	68.
Sillekene (L. Bonjour).	18.	70.
Sõulu tulek (Wilh. Heiser)	19.	71.
Peeter kiwi pääl (Franz Abt)	19.	73.
Mits mitte (Franz Abt)	20.	75.
Armu-laul (Franz Schubert)	21.	78.
Lauljate teretus (R. A. Hermann)	22.	81.
Dö-laul (R. A. Hermann)	23.	84.
Dlekfin laulukind (F. Kappel)	24.	86.
Emakeel (R. A. Hermann)	25.	87.

Laulu ja mängu leht.

1. Mändaja.

Pifaat.

Franz Schubert.

Ma tu - len mäelt, mis ka - ja teeb, küll au - räs
sü - da - selt - sü - last - noor

org, ja me = ri feeb, ja me = = ri

fz *cresc.* *ff*

feeb. Ma tön = nin

fp *pp* *pp*

wait, mul fur = was = tus, ja it = = ka

fp *pp*

fü . da tü . . fib : kus? it . . fa : kus? Ein

ppp

päi . fe mi . nu mee . lest külm, õis närt . fib e . lül

pp

raš . fe ilm. Kõik teis . te kõ . ne—tii . . hi wool, ma

o - len wõõ - ras i - gal pool. Kus

pp

o - = led, kus o - = led, mi - nu kal - = lis

mf

maa? Sind ot - = sin ja ai - = man!

Sa tund = = = = = ma=

p *pp*

Rituu.

ta! Oh saak = sin nä = ha se = da maad,

fp

jah se = da maad, kus mi = nu kil = led öit = se = wad, kus

p

mi - nu sōb - rad kōn - ni - wad, nu sur - nud ii - les

cresc. *f*

tōn - se - wad, kus kō - nel - dat - se mi - nu keelt, oh maa, kus

fp

Wāga tafa.

o - led? Ma kōn - nin

fp *pp* *dimin.*

wait, mul fur - was - tus,

ja

if = = = ta kü = = = fib fit = = = = da:

tus? if = = = ta: tus? Etis

ppp

wai-mu hää-let kuu - len ma : Sääl, kus sind 'po - le, sääl

õn - - ne - maa. Schmidt von Lübeck'i järel
Saksa keelest R. N. S.

2. Tuleb!

Südamest.

(Klaweri kaasmänguga tahel häälet laulda.)

R. N. Hermann.

1. S = me, mis i = gat - lus mee = = = = leš,
2. Do = hit - sin tō = ta - ta sin = = = = na,
3. Hä = ba, mind hoi a - wad hoo = = = = led,
4. Rau = na - ta, lau = ni - te, loo = = = = da,

fõ . . la mul he . . li . seb fee les :
 loo . tu . se mu . ru . le mi na :
 fee . la . wad fi . . be . bad uuo leb :
 o . . ma . se il . . mu . mist oo da :

p

i . . lu . sam, i . . hal . dab sind,
 röö . mul . la fer . tiks mu rind,
 kä . . re on to . . hu . se jund,
 tu . . leb, ta tu . . leb, see tund,

f

i . . lu . sam i hal . . dab sind !
 röö . mul . la fer tiks . mu rind !
 kä . . re on to hu . . se jund !
 tu . . leb, ta tu leb, . . see tund !

J. Bergmann.

p

Küll o - li i - lus mu di - e - te, küll o - li

klaver.

p

ar - mas mu ar - mu - te, ei in - - gel - gi i - - lu - sam

mf

ol - la wist wdi ta arm - just ei jō - nu - le sea - da ma

pp *p*

wōi. Kūll o - lin ma ōn - ne - lif, ōn - ne - lif.

p *p*

Ma o - lin ōn - ne - lif ōi - e - kuuł, ei se - - da wōi

rit. *a tempo* *mf*

fir - jel - da kel - le - gi huul, ma mōt - lin, et

f *f*

i - = ga - west' nõn - da see jääb. Kuid le - = he - kuu

pp

len - na - tes ä - ra siit läeb, küll o - lin ma õn - ne - lit.

mf

Ma o - = lin, ma

f o - - - - - in - - - - - om - - - - - ni - - - - - a - - - - - ni.

p fi - - - - - li

i - - - - - lu - - - - - s - - - - - mi - - - - - o - - - - - m - - - - - ni - - - - - a - - - - - ni

cresc. accelerando

ar - mu - fe, surm tu - li, surm tu - li ja to - fis ta

en - da - le, ja şii - da - me wa - lu jâi mi - nu -

The second system continues the musical score. The vocal line includes markings for *a tempo*, *rit.*, and *a tempo*. The piano accompaniment continues with harmonic support for the vocal melody.

le, ja şii - da - me wa - lu jâi mi - nu - le.

4. Falwe.

Larghetto.

L. Cherubini.

p

Es sand, Es sand, nu

pp

Su mal l Sel = = du = je hal = 'lit,

f

hää = = du = je päi = = fe, mi = nu = ga

v lel

mf *tr*

Su - hi sa mind i - se o - ma ar -

rit *mf*

ma in a
Pä.m
Nr.

mf

ga. On - nis - ta fi - na kõi, mis et - te

f

wõ - tan, Su - - mal, Su - - mal, wõ - ta i - se sa mind

tr

faits . . ta!

tr

p

ll - nus-ta pa - tud, mis ma

pp

mf

tei - - nud, waa-ta mu pää-le if - ka hel - des - ti!

f

Li - ta mind wiinsel e - lu - tun - - - nil!

cresc. *f* *pp*

mf

ÿs - - - - - sand, ÿs - - - sand, mu

p

Su - - - - - mal, hel - - de Eov - ja,

f oh wa - la wäl - ja o - ma wai mu, mind ju - hi *mf*

fi - na önd - sa ot . . sa . . ni!

Aa . . men, aa men, aa

trill

men!

cresc.

f

8. 8. 8.

5. Keiser Petri laul.

Andante.

Ab. Vorhingi laulebusest „Saar ja puusepp.“

tr

p

sf

tr

tr

tr

mf

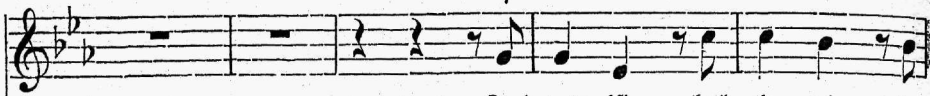

1. Kord mäng'sin kuld - te - pi - ja
 2. Müüd kan - nan auu - täh - ti, müüd
 3. Kui ot - sas on püüd kord, kui

f

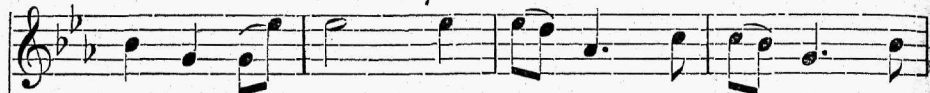

kroo - ni - ga ma ja möö - ga - ga lap - se - na
 e - hib mind kroon, ja We - ne - maa e - lu ma
 ot - sas on piin, saan auu - sam - ba ki - wist ma

mf

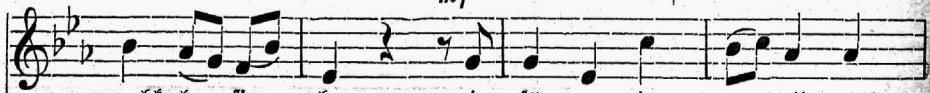

weht - le - sin ka, ning sõp - ru ja teen - rid mul
 õn - ne - seks loon, ja rah - wa - le wal - gust ja
 teis - ri - na siin, ei ar - must, mis hin - ges, nad

äh - war - das pill, siis i - sa - le süü - le ma
 suu - rust ma wiin, ei saa ta fest a - ru, see
 mõ - tel - da tea, fest maa-pääl-ne suu - rus, küll

dim. *pp*

mf
 joof - sin sääl wilk. Mind si - li - des üt - les: „Sind
 mul - le on piin. Mul pur - pur on üm - ber, kuid
 ka - ob see pea. Kui kut - sud mind, Loo - ja, lord

un poco cresc. *pp*

f
 ar - mat - feb meel l Oh õn - nis, oh õn - nis on
 kurtu on mu meel: Oh õn - nis, oh õn - nis on
 ras - ku - je teel: Siis õn - nis ma o - let, wõin

sf. *mf* *pp*

laps ol - la weel, oh ðn - nis, oh ðn - nis on
 laps ol - la weel, oh ðn - nis, oh ðn - nis on
 laps ol - la weel, fiis ðn - nis ma o - len, wðin

p

1. 2. 3.
 laps ol - la weel!"
 laps ol - la weel.
 laps ol - la ————— weel!

tr
p pp dim.

p pp

Satja keelest R. M. S.

6. Kannike.

Allegretto.

A. W. Mozart.

Üks kann, see õit - sis hei - na - maal, nii tund - ma - ta sää -

waik - jel ra'al; ta o - li ke - na, i - - lus. Siis tu - li noor neid,

Üksiklaulude ja duettide 4. poogen.

Yambrik, teel, kel ker - ge samm ja rõõ - mus meel, ning lau - - lis,

lau - lis i - se teel tal keel.

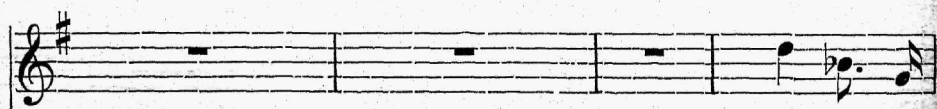

Oh, mõt - les

kann siis, o - lef - sin ma kau-nim lill maa-il - maš

siin - ka wä - - he ae - ga wi - lus, kust no - pikš mind ford

ar - mu - te ja pa - nekš pōu - e närt - si - le, kui

ka, kui ka ford weerand wiitwaks weel.

Oh, a - ga, oh! Su tu - li neid ja wõt-tis

lif - le se - da - maid ning aas . . . tuš te - ma ru - šuks: tal

rallent. — — — — — *a tempo* *string. e*

šurm ja lang, kuid rõõmus meel: kui su - ren ma, siis

rallent. — — — — — *a tempo* *string. e*

cresc.

rallent.

nei - u lä - bi see, see sün . . . nib, te

cresc.

rallent.

a piacere

ja la eel! Oh wae-ne kann, see:

colla voce

arpeggio

a tempo

ta o - li fe - na kau - nis!

a tempo

Satja keelest R. M. S.

7. Maafikas.

Armjasti.

Franz Schubert.

1. Met-*fas* sei-*sis* maa-*fi* - *kas*, maa-*si* - *kas*, mis i - *lus*.
2. Ut-*les* pois*s*: ma no-*pin* sind, maa-*si* - *kas*, mis i - *lus*.
3. Poi-*fil* nop-*pis* maa-*fi* - *ka*, maa-*si* - *ka*, mis i - *lus*.

pp

Pois*s* lä*s* met-*ja* kar-*ja* - *ga* wa-*gast* pai-*ka* ot-*si* - *ma*,
 Ros-*tis* maafit: la-*je* mind, kar-*ja* - *pois*s, ma pa-*luu* sind,
 Ei ta wötund pa-*lu* - *mist*, mar-*ja* - *war* - *re* kae-*ba* - *mist*

lei-*dis* mar-*ja* wi-*lus*.
 pai-*ju* - *da* weel wi-*lus*. } 1-3. Oh ja ma-*gus* maa-*si* - *kas*,
 tuul-*da* puu-*de* wi-*lus*. }

cresc. *pp colla voce*

maa - si - kas, nii i - - lus! Wangu Etid.

a tempo

Allegro ma non troppo. **8. Kõisimused.** Frédéric Chopin.

mf

tr

1. Kas kuul-sid
2. Kas tas-was
3. Kas said fits

cresc. *p*

ke - - wa - de sin - nu - lau - lu ke - li? Kas nä - gid kau - nil a'al
 kau - ni - ke ro - he - li - sel wäl-jal? Kas leh - tas lii - le - te
 wäl - ja küll wi - ha - li - seft win-gust? Kas sü - da matt - sis ju

cresc. *p*

rõo - mu - li - si mee - li? La - ki kui möö - da, Iõõ - ri efs
 mu - ru - li - sel jäl - jal? Lu - mi kui läi - - - nud, film siis õit
 arm - ja a - ja hin - gust? Päi - te - felt pi - - - lu, puu - be alt

marcato

lõõ - - da õi - e päe - wa, i - lu õõ - da? Kas kuul - sid te - wa - de
 näi - - nud, lil - le õ - hus ju ja kät - nud? Kas kas - was kau - ni - te
 wi - - lu, jü - da mes - je saib siis i - lu? Kas saib siis wäl - ja küll

sf

p

ltn - nu - lau - lu kee - li? Kas nä - gid kau - nil a'al rõõ - mu - li - si mee - li?
 ro - he - li - sel wäl - jal? Kas leh - kas lil - le - ke mu - ru - li - sel jäl - jal?
 wi - ha - li - jest win - gust? Kas jü - da mait - sts ju arm - ja a - ja hin - gust?

cresc. - - - p

R. A. S.

9. Riitus.

R. U. Hermann.

Barajaht.

(Duett orelil või klaveril või ka mänguriistade kaasmänguga.) 1896. VII. 1.

mf *f*

I. Wiinil või piiston.

Su - mal,

Su - mal!

p

II. Wiinil või trompet.

Bratsche või tenori-sarw.

Cello või bassi-pajuu.

mf

Maa ot - ja - ni kii - de - tak - se find!

Maa ot - ja - ni

Maa ot - ja - ni kii - de -

kii - de - tak - se find!

Maa ot - ja - ni

taf - se sind
mf

mf

f

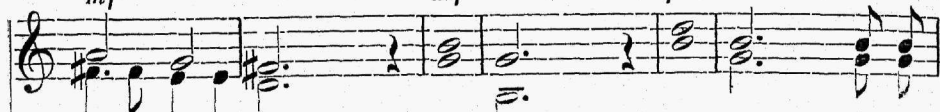

fii - de - taf - se sind

nōn - da,

nōn - da,

fii su

ni - mi on, fii su ni - mi on.

Su
mf

pa - rem fă . . fi on tăis ōi - gust,

Su pa - rem fă - fi on tăis ōi - gust, su pa . . rem

fu - pa - rem kä - si on täis õi - guft.

kä - si on täis õi - guft.

mf

f

f

Su-mal, Su-mal! Maa ot - ja - ni kii - de - taf - je find!

Maa ot - ja - ni kii - de - taf - je find! Hal - le - lu - ja! Hal - le - lu - ja!

10. Ma tahan.

(Kiituse laul segatoorile orel, klaveri võt mänguriistade jaatusega.)

Barajaht.

Joh. Sebastian Bach.

Ma ta - han Is - san - da ni - - me kii - - - -

Ma ta - han Is - san - da ni - - me

Ma ta - - han

Ma ta - han Is - san - da

- - - ta, kii - - - - - ta,

kii - - - - - ta. Ma ta - han

kii - - - - - ta, kii - - - ta. Ma ta - - han

ni - - me kii - - - - - ta, kii - - - - -

Is - san - da ni - - me kii - - - - -

te - - ma ni - - me kii - - - - - ta.

ta.

ta.

I. Wiinul wõi piiston.

II. Wiinul wõi trompet.

Bratšhe wõi altšarw.

Cello wõi bašši-pajun.

Ma ta - han te - - da kii - - ta

fii - tu - se Iau . . lu - ga, ma ta - han

te . . da fii . . ta fii - tu - se Iau . . lu - ga;

te . . da fii . . ta fii - tu - se Iau . . lu - ga;

ja auus-ta - da te - da,

ja auus-ta - da te - da, ja auus - ta - da te - da niitid

tä - na - des ka, ja auusta - da te - da niitid tä - na - des ka ;

ja auis - ta - da te - da nii sii - da - me

li - ku tä - nu - ja kii - tu - se - ga. Psalm 69, 91.

11. Mu uskuja süda.

Andante con moto.

(Saul Klaveri mõis veele kaasmänguga.)

A. Kung'a
raamatukogu
Joh. Seb. D...
p...ms.
Nr.

üksiklaulu ja duettide 6. poogen.

mi us - tu - ja fi - da, oh

ōis - ta ja fi - da, oh ōis - ta ja fi - da, ju

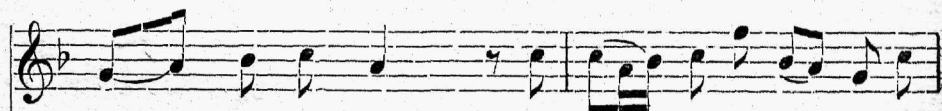

Je - sus en fiit, mi us - tu - ja fi - da, oh

õis - ka ja kii - da, oh õis - ka ja kii - da, si Se - sus on siin!

The third system of music continues the piano accompaniment, featuring a mix of chords and moving lines in both hands.

Õõit kaeb - tus, õõit hä - - da, see

jää . . gu nūūd ä . . ra, teil' üt . . len ma
poco cresc.

fe . . da: mu Je . . sus on siin; kōif
dim.

kaeb . tus, kōif hä . da, teil' üt . . len ma fe . da: mu

Se - sus on fiin, mu Se - sus on fiin!

mf

cresc.

Äöif kaeb - tus, köif hä - da, teif

p

iit - - len ma je - - da, teil' iit - - len ma

je - - da: mu Je - - sus on siin! Mu

us - ku - ja sü - da, oh õis - - ka ja kii - da,

mi

ōis - ka ja kii - da, oh ōis - - -

- - - ka ja kii - - - - - da, mu

dīm.

uš - - ku - ja šii - da, oh ōis - - ka ja kii - da, oh

p dol.

õis . . ka ja kii . . da, su Se . . sus on siin!

mf

cresc.

12. Ma lean, et mu päästja elab.

Larghetto.

F. G. Sändel.

f *p* *tr* *tr* *w*

tr

tr *tr* *3* *cresc. f*

Ma te - an, et mu pääst - ja e - lab,

tr *p* *mez.*

ja et ta mind üks . . . ford

tr *tr* *p*

ä ra - tab, — — — — — fui käes wiim . . . ne

päew. Ma te - an, et mu

pääst - ja e - lab ja et ta mind ä - ra - tab

— — — — — üks - forb, fui ju käes on wii - me päew, — — — — — fui

fäes on wiim - ne päew. Ma te . . . an, et mu

pääst - ja e - lab ja et ta mind üks - kord ä . . . ra -

tab, kord ä - ra - tab, — — — kui wiimne päew.

tr

cresc. *f*

Kui ka mä - da - ne - mist kar - ta,

p

mu film näeb fiis - gi Su - ma - lat, mu

film näeb fiis - gi Su - ma - lat.

tr

Ma te - an, et mu pääst - ja

e - lab, kui ka mä - da - ne - - mist

hau - as, mu film näeb fiis - gi Su - ma - lat,

mu film näeb fiis - - - gi Su - ma - - - lat, näeb

Su - ma . lat. Ma te . an, et mu pääst - ja e - leb

A. Kün
raamatuk
pärnus.
Nr.

fest Kris-tus on tõus-nud

sur-ma feest, neist e

fi . . . me - ne, kes ma

gan'd, neist e . . si . me . ne, kes ma . . gan'd, kes

ma . . gan'd,

sest Kristus on tõusnud, sest Kristus on tõusnud sur . ma seest,

neist e . si . me . ne, kes ma . . gan'd.

13. Esimene laul.

Andantino.

Otto Fischer. Op. 14.

1. Kust sün-dis e - si.
 2. Siis tu - li jääst ja
 3. Ja viimaks öö - pit

me - ne laul, mis kõ - las õ - hus - se? See soo - jal te - wa -
 si - ti - kas ja met - ja lin - nu - ke, need wii - si õp - pi -
 lõf - su - tas, et hing löi pai - fu - ma. Müüd i - lus laul mu

de - sel ööl on tek - kind' rin - na - le.
 si - wad ka, et ka - jas kaa - sit see;
 si - da - mes on ha - kan' d ka - ja - ma.

mf

cresc.

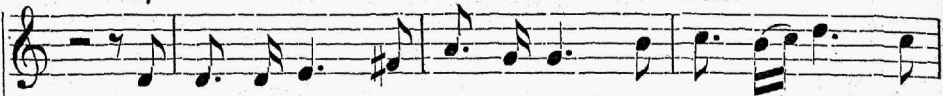

Ta kō - las i - lul tom - min - gal ja ka - je lad - was
need ii - les lau - lu kand - si - wab, et kō - las kōr - gel
Ma no - pin ōi - si tom - min - galt ja lau - lan i - je

mf

cresc.

f

p

1-3. ka: Oh ōi - e - kuu, oh ar - mu - aeg, küll

f

rit.

a tempo

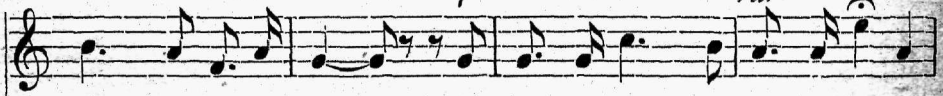

ma - gus o - led sa! Oh ōi - e - kuu, oh ar - mu - aeg, küll

p

f

rit.

a tempo

ma - guš o - led ja!

Victor Blüthgen'i järel A. M. S.

14. Küsimused kevadele.

Kergesti ja elavalt.

Franz Abt.

1. Kes, ke-wa-de, ku-dus su hal-ja rüü, mis kau-nim on maa-il-ma
2. Kes, ke-wa-de, eh-tis sind roh-kes-ti nii lil-le-de, roo-fi-de

sees? Mull' tel - si - nud sel - le fõrd tal - we a'al on loo-tus, hää mees, mull'
ga? Neid kin - kis mull' au - niks fõrd hommi - kul õrn ar - mas-tus, ta, neid

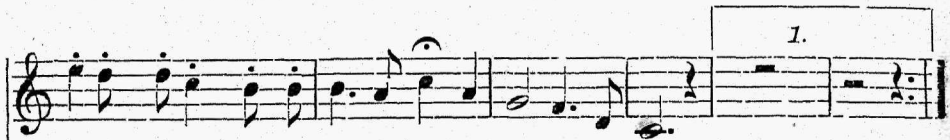

tel-si - nud sel - le fõrd tal - we a'al on loo-tus, hää mees.
kinkis mull' an-niks fõrd hommi - kul õrn ar-mas-tus, ta.

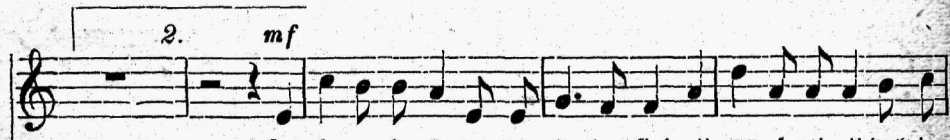

2. *mf*
Ree, le - wa-de, õ - pe - tas laulma find nii rõõmsasti nii-dult ja

1811113 71

puust? Need lah - ke - mad lau - lud wõt - sin ma, mu laps, mu laps, su

e - ne - se he - li - suust, need lah - ke - mad lau - lud wõt - sin ma, su

poco rit.

e - ne - se he - li - suust. Hermann von Bequignolle järel R. A. S.

a tempo

poco rit. *sf* *f* *mf*

15. Tõlika laul.

Clawalt.

Franz Abt. Op. 605, nr. 4.

1. Küll õit . . se . wad lil . . led nii kir . jus . ti, nad
 2. Küll õit . . seh ju lill ja ka õi . e . puu, ning

kut . . su . wad len . . da . ma, lõh . na . ma nii. Meil
 lill ja ka õis on üks roo . si . ne suu. Ma

A. K. J.
 raamat
 pärna
 Nr.

ar . . . mas on leht, ja nii peh . . . me on õht
 suud . . . len siis pea, ei ma lei . . . nast ei tea

nii peh . . . me on õht. } Ma
 ma lei . . . nast ei tea. }

poco dimin.
 u . . . nus-tan eil . se; mis hom . me, on ees. } Ma

mait - fen weel tä . . na, mil ma . . gu - fust sees, ma

mait - fen weel tä . . na, mil ma . gu - fust sees.

S. Seibelt järel A. A. S.

16. Kodune rahu.

Con moto.

Gustav Zanger. Op. 22.

f
Ped. * Ped. *

Ped. *
* Ped. * Ped.

1. Mõits a . . . jab küll i . . . gat-sus wäl - ja
2. Kui wõõr - sil sa rän - dab ka jääb ja
3. Kuib a . . . jab find i . . . gat-sus wäl - ja

mf

ritard. *a tempo*

p

sind ? Ei tun - ne ra - hu sul to - - bus rind ! Sa
 siin ja tut - taw maa sul ja me - - re liin, kui
 ta, siis ko - ju pa - neb sind pöör - ma ta, on

pp *ritard.* *a tempo.*

accelerando.

ot sib a la wõõ rast maad, sa
 mä ge, met sa nä ha saad, kui
 wõõr - sil kae tud ri kas laud, on

mf

ot sib a la wõõ rast maad :
 mä ge, met sa nä ha saad :
 wõõr - sil kae tud ri kas laud :

1-2. Ra - hu sa iif . . . si to . . . dus saad,
 3. i . gat - sed, et ful to . . . dus haud,

1-2. ra . . . hu sa iif . . . si to . . . dus saad.
 3. i . . . gat - sed, et ful to . . . dus haud.

Fr. Brunolbi järelle R. A. S.

Ped. * Ped. * Ped. * Ped.

dim.

Kelmifalt ja õrnalt.

17. Wargus.

Aug. Reiser. Op. 81.

p

p

1. Kan-dis tüdruk wainu teel korwi täi-e õi - si, luuras pois ta jä - re - le,
2. Pois need öied ko-ju wiis, mis ta wa-ras-ta - nud, ju - ba on ta naerul ots,
3. Kui nad üksteist nä-gi-wad, siis nad pu - mas - ta - sid. Sa-la pois on kõn-di-mas,
4. Tüdruk rahul sel-le-ga, wa-ras-ta - tud õi - tel wa-ras - ta - ti sü-da ka,

p

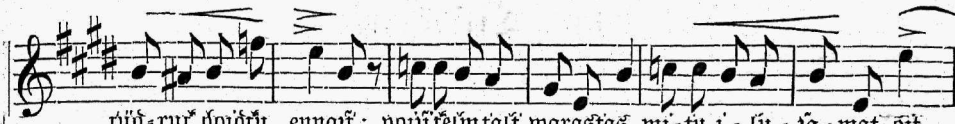

riõ - ruõ hoidku emast : poijiõelintalt warastast mi - tu i - li - ja - mat õit.
 pei - u hoidku emast : tüdruk o - li päris kelm, warastast talt ra - hu õõit.
 nei - u hoidku emast : en - ne - gu sest a - ru sai, o - li nei - u pei - u pruut.
 ä - ra, mis on ä - ra : nõnda warastatiwad ütsteist wastas - tif - ku nab.

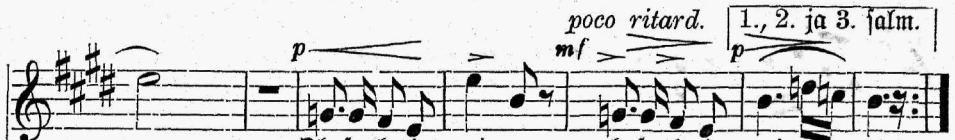

Oh ja kuni pei - u, oh ja kuni pei - u!
 Oh ja kuni nei - u, oh ja kuni nei - u!
 Oh ja weider nei - u, oh ja weider pei - u!
 Armastus on war - gus, armastus on

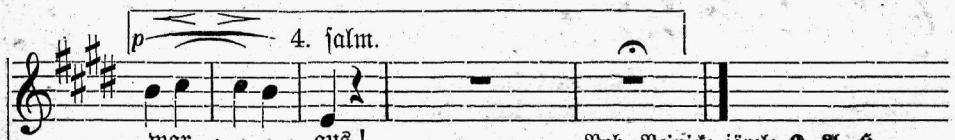
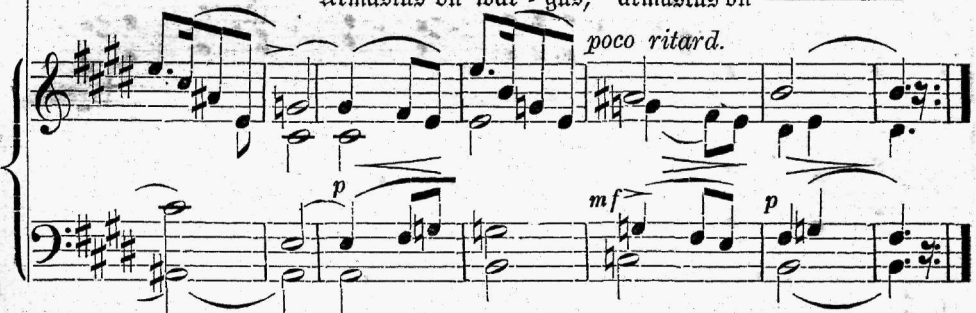

war - - - gus! Rob. Reinike järelle R. M. S.

18. Lillikeene.

Andantino.

2. *Boujour.* 1792.
Brantsuse laul.

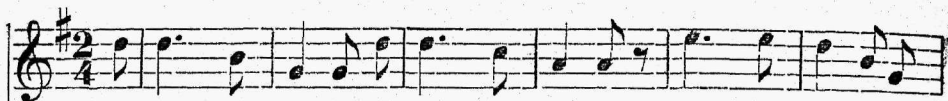

1. Oh lil . le . ke . ne, oh lil . le . ke . ne, o . led õn . ne . li .
2. Sää l arm . sa sü . les, sää l arm . sa sü . les, õn . ne . li . kult mõit

kum kui ma : sind mi . na saa . dan arm . sa . ma . le,
jur . ra sa. Oh kui ma o . lets lil . le . ke . ne,

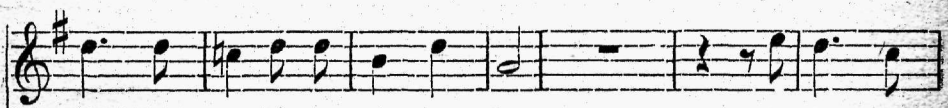

kes . on i . su . san . maal . kui . su . Oh . lil . le .
su . ret . sin arm . sa sü . les ka, sää l te . ma

te - ne, oh lil - le - ke - ne!
rin - nal, sääl te - ma rinnal!

p dolce.

Prantjufe keelest Mademoiselle Theis'i järel K. N. 6.

Allegretto.

19. Jõulu tulek.

Wilh. Geiser. Op. 381.

1. Oh är - ka, lah - te lap - su - ke, ju leh - tab
2. är - ka, sil - mad lah - ti tee ja waa - ta
3. är - ka, lah - te lap - su - ke, ju jõu - lu -

i - lu õ - hu - ke, ka wäl - jas met - jas tun - da ta, kus
tae - wa ü - les - se, kus ing - li - hul - gad lau - ta - wad: Et
püüd saan' d eh - te - le, kus küün - lab i - lul sä - ra - mas, ka

rall.

kuu - selt lund saab lan - ge - ma, kõi - il - ma - maa täis pii - ha -
 teh - te Kris - tu - se - le maad, ta on ka too - nud si - mi -
 sind on an - ded oo - ta - mas. Oh pa - ne lä - ed tot - tu

rall.

a tempo

dust ja tun - neb jõu - lu li - gi - dust, ja tun - neb jõu - lu
 le, mis ar - mas on su hin - ge - le, mis ar - mas on su
 ja, seft Su - mal kõn - nib lä - bi maa, seft Su - mal kõn - nib

rall.

2. 3.

li - gi - dust.
 hin - ge - le.
 lä - bi maa.

2. Saß
 3. Oh

a tempo

rall.

F. Brunolbi järelle R. S. A.

19. Peeter kivi pääl.

Vivo.

Franz Abt.

1. Hääl il-mal Pee-ter
2. Muul mu-dis-hi-mus
3. „Sul, Peeter pä-ris

is - tus tääl kord ti - wi pääl,
o - li piin, ma kü - si - sin,
õi - gus ta, „nii hüüd - sin ma,

end röö - mus - tas ja nae - ris, ja
et miks ta siis nii nae - ris, nii
„fest ilm on wä - ga i - lus: ha,

nae - ris, ja nae - ris.
nae - ris, nii nae - ris.
ha, ha ha, ha, ha!

„Miks Peetrit rööm on?“
Ta vastas: „Ilm on
Ma is - tu - sin ta

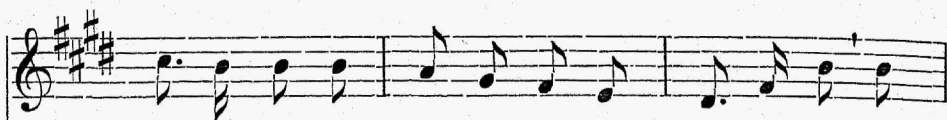

hiiud-sin ma, kuid ei ma tead-mud was-ta-ta. Sää!

 i-lus ees, ma ja-lu-ta-da wõin ta sees. "Siis

 kõr-wa ka ja naer-sin ü-hes te-ma-ga: ha

a tempo.

stringendo.

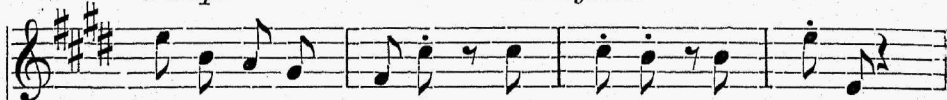

is-tus ta ja nae-ris, ja nae-ris, ja nae-ris.

 is-tus weel ja nae-ris, ja nae-ris, ja nae-ris.

 ha, ha, ha, ha, ha, ha, ha, ha, ha, ha, ha!

a tempo.

stringendo.

Saksa keelest M. R. S.

20. Miks mitte!

Clawalt.

Franz Abt. Op. 615, nr. 1.

A. Kung
raamatukog
PÄ.nas.
Nr. _____

p *cresc.* *dim.*

1. Kas ma pe - an roo - sif laul - ma,
2. Kas ma pe - an ar - must laul - ma,

rit.

õits - fu ta ta kau - gel mult, roos on ke - wa -
fui ta e . . la - ta - nub ma, efs ju te - ma

de - se i - lu eh - te kal - lim hiiig - wam kulb,
i - ga e - lu kulb - sel pais - tel ker - gi - ta,

roos on fe - wa - de - se i - lu eh - te kal - lim
eks ju te - ma i - ga e - lu kulb - sel pais - tel

hiiig - wam kulb ? Be - an Iaul - ma oei - e - a - jast,
ker - gi - ta ? Ar - mas - tu - se u - ne - na - ol'

rit.

a tempo.

kui ta ka ju möö . da läin'd, efs ju te - mas
and - fe mah - ti leh - wi - da, roos ning arm ja

rit.

a tempo.

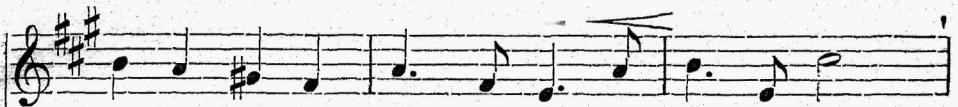

ke - wa - de - ne rōdm ja hiiud mul wōō - rafš kün'd,
ōis ning e - lu - kōit on u - ne - nä - gu ka,

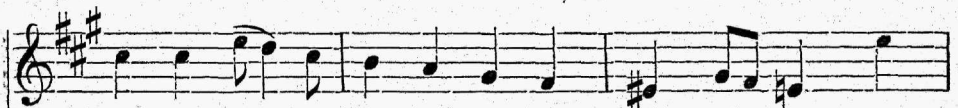
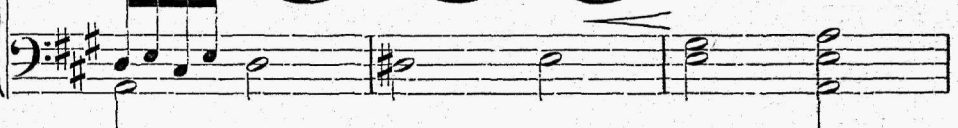

efs ju te - mas ke - wa - de - ne rōdm ja hiiud mul
roos ning arm ja õis ning e - lu - kōit on u - ne -

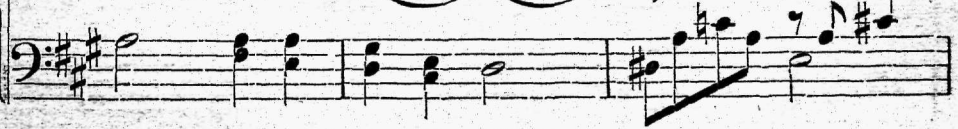

rit.

wõõ - raks käin'd ?
nä - gu ka.

a tempo.

rit. *f*

Saaja keelest Auguste Kurs'i järelle R. M. S.

21. Armu-laul.

Armsalt ja parajalt.

Franz Schubert.

1. Rau - nim kõ - lab Yin - nu - laul, kui see ing - li -
2. Sur - nud on kõik te - ma - ta, närt - sin'd õi - ed,

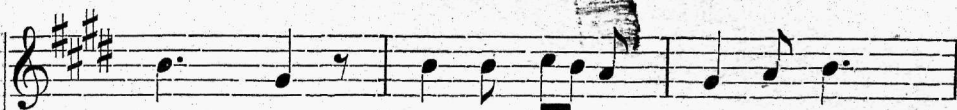

pu · has, kes mu hin · ge wõi · tis aul,
ro · hud, õh · tu · gi on e · ha · ta,

tõn · nib hal · jas lu · has; Iuu · lel org ja mä · e · jälg
wait on kün · kad, lo · hud, hel · de, ar · mas, lah · ke neid,

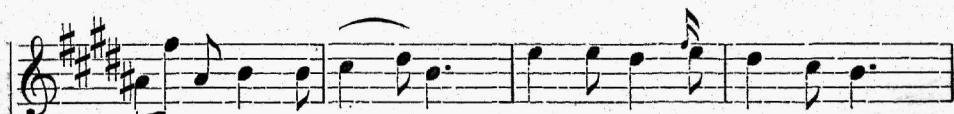

õit · seb i · lu lei · ul, kus on jää · mud nei · u jälg,
ä · ra lah · ku mi · nult, ol · la ta · han si · nur peid,

näpp saan'd nää - li nei . . ul', kus on jää - nud
õn - ne, hüüb saan fi . . nult, ol - la ta - han

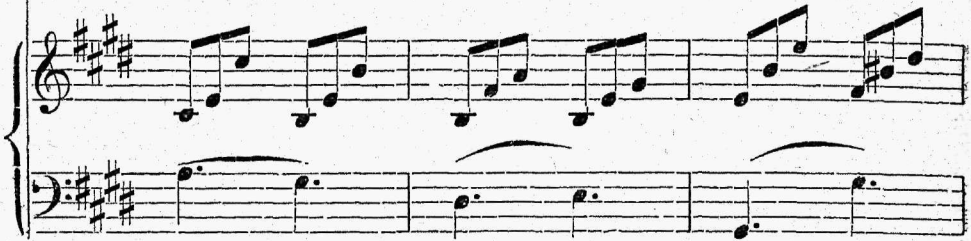

nei - u jälg, näpp saan'd nää - li nei . . ul'.
fi - nu peid, õn - ne, hüüb saan fi . . nult.

Hõlty järelle R. A. S.

22. Lauljate teretus.

(Kahe häälele klaveri kaasmänguana. Ka sopran või ka terise 4-hääline koor
Gesti laudleht III. nr. 1 võib ühes laulda.)

Rõõmsasti.

R. M. Hermann.

Me te - re - ta - me kõi - ki nii lah - kes - ti nüüd, me hää - lit - se - me,

jü - da täis rõõ - mu ja hüüüd, ei mõt - le mei - e hä - da, ei kurb - tu - se

pääl, kui he - li - se - des kõ - lab me laul - mi - se häääl.

Te - re, te - re, laul - ja lin - nu - ke - ne of - sa pääl! Te - re,

laul - jad, oh te - re,

te - re, lah - ke i - lus ilm! Oh te - re, te - re, laul - jad, oh te - re,

kuul - jad, oh te - re kõi, kes kee - lit - sen'd!

te - re, kuul - jad, oh te - re, te - re kõi, kes kee - lit - sen'd!

Oh te-re, i - sa, oh te-re, e - ma, te - re,

Oh te-re, te-re, i - sa, oh te-re, te-re, e - ma, te-re, te-re,

te - re, õ - de ja wend!

te-re, te-re, õ - de ja wend! Ze-re, met-sad, o - rud ja

mæd! Ze-re, lau-lu, loo-bu-se wæd! Ze-re, lil-ied, le-hed ja

Da capo al Fine.

muud! Te-re ka, wai-nud ja mi-rud ja muud!

R. M. S.

23. Öö-saul.

R. M. Hermann.
1896. XII. 10.

1. Ma-ga, ma-ga u-ne
2. U-ne-nä-o kau-nil

ra-hul! Sind ka ui-nub lab-wa la-hul, arm-salt
tu-jul ol-gu fi-nu hing nitüd u-jul! Si-nu

p

kajt ju ka = hi seb, we = fi sa la sa hi-
juo = wid sa = la = jad min = gu tai = de, ma = gu.

mf

seb : 1-2. Ma ga,
jab :

mf

ma ga, o = le wae = waft wa-ba sa !

mf *ff* *f*

Ma ga, ma ga, o = le

mf

wae-waft wa . . . ba sa!

K. N. S.

24. Olesin laulusind.

(Klaweriga kaasa mängida, kas iihhe wõi nelja häälele.)

Moderato.

J. Kappel.
Kaasmängu jdn. K. N. S.

1. O - les - sin lau - lu - lind, kan - nat - sid tii - wad mind,
 2. Eht ma küll kau - gel sull', u - nes ja juu - res mul,
 3. Dö - sel, kui ui - nun ma, siis mi - nu möt - tes ja,

kus sind ma näen, kus sind ma näen; a - ga et
 rõõ - mus - tab mind, rõõ - mus - tab mind; a - ga kui
 mee - les mul weel, mul mee - les weel; kus mind küll

see ei läe, a - ga et see ei läe, jest sii - a
 är kan ma, a - ga kui är kan ma, ei lei - a
 tu hat kord, kus mind küll tu hat kord kiit - nud su

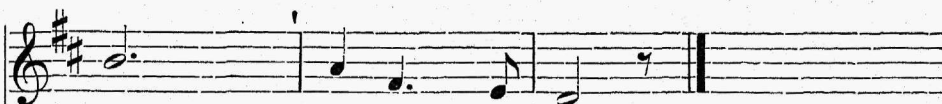

jään, jest sii - a jään.
 sind, ei lei - a sind.
 keel, kiit - nud su keel.

F. W. Oderberg.

mf

25. Gmakeel.

Waimustusega.

R. M. Hermann.
 1896. XII. 17.

1. Wu kal - lis Ges - ti e - ma - keel, kui kau - rist' kõ - lad sa, mu
 2. Sa üh - si sii - da - mes - se mull' rõõd tu - sel tun - gi - da, üks.

f *p*

kal - lim e - he e - lu - teel ning arm - sam saa - ta - ja!
 päi - nis e - lu o - faks jull' ja lum - le lau - sul - la.

mf *f* *ff*

Rus lum - len si - nu kand - le - häält, sääl sü - dant röö - mus - tad, sääl
 Su pä - rast röö - mus on mu meel, ju i - lu i - met - sen. Suft

mf

ju - rud mu - reb kul - mu päält ja kurb - lust ka - o - tad.
 kõ - la - gu mu kand - le - teel! Su ka - juts kõ - ne - len.

mf J. Bergmann (1881)

