

**TALLINNA TEHNIKAÜLIKOOL**

**TEEDEINSTITUUT**

Teadussuuna klass 2.8.

**KINNITAN**

.....  
Andrus Aavik  
Teedeinstituudi direktor  
“.....” juuni 2006

**Aruanne / Research Report**

**AUTOPARGI LÄBISÕIT EESTIS 2005. AASTAL**

**VAHEARUANNE**

Leping 653 L

Vastutav täitja

T.Metsvahi “ “ juuni 2006.a.

Tallinn 2006

|       |   |    |
|-------|---|----|
|       | <b>SISUKORD</b>   | 2  |
|       | <b>SISSEJUHATUS</b>   | 3  |
| 1     | <b>AUTOPARGI LÄBISÕIT MAANTEEDEL JA LINNATÄNAVATEL</b>                      | 4  |
| 1.1   | <b>Läbisõidu jagunemine maanteeliikide lõikes</b>                           | 4  |
| 1.1.1 | <b>Üldine olukord</b>   | 4  |
| 1.1.2 | <b>Läbisõit põhimaanteedel</b>  | 23 |
| 1.1.3 | <b>Läbisõit tugimaanteedel</b>  | 36 |
| 1.1.4 | <b>Läbisõit kõrvalmaanteedel</b>  | 40 |
| 1.1.5 | <b>Läbisõit muudel teedel</b>   | 46 |
| 1.1.6 | <b>Aastase läbisõidu jagunemine maanteedel</b>                              | 46 |
| 1.2   | <b>Sõidukite läbisõit linnades</b>  | 53 |
| 1.3   | <b>Aasta keskmine läbisõit sõidukiliikide lõikes</b>                        | 54 |
| 2.    | <b>JURIIDILISTE ISIKUTE SÕIDUKITE LÄBISÕIT<br/>STATISTIKAAMETI ANDMETEL</b> | 62 |
| 3     | <b>LIIKLUSOHUTUSE SUHTENÄITAJA</b>  | 70 |
|       | <b>KOKKUVÕTE</b>  | 87 |
|       | <b>SUMMARY</b>  | 88 |
|       | <b>LISAD</b>  | 89 |

## SISSEJUHATUS

Käesolev aruanne on Maanteeametiga sõlmitud lepingu nr 653 esimene etapp, mis sisaldab läbisõidu määramist maanteedel ja linnades, tuginevalt liiklusloenduse andmetele ning omaette teemadena: juriidilise isiku sõidukite läbisõitu (statistikaameti andmetel) ja liiklusohutuse suhtenäitajaid.

1996. aastal alustati autopargi üldläbisõidu määramise meetodika väljatöötamist selle andmestiku baasil, mida oli võimalik kätte saada. Esialgset meetodikat rakendati 1994. ja 1995. aasta läbisõidu määramiseks. Liiklusloenduse andmetele tuginev meetodika ei ole aastate jooksul sisuliselt muutunud, kuid aasta-aastalt on paranenud maantee liiklusloenduste andmebaas. Liiklusloenduse peapunktide arvu suurenemine ja põhjalikumad liiklusloendused põhi-, tugi- ja kõrvalmaanteedel on tinginud ka meetodika täiustamise ja teatud näitajate osas varasemate aastate tulemuste korrigeerimisi.

Liiklusloenduse täiustumisel on siiski olnud ka tagasilööke ja päevakorda on tõusnud probleeme, mida esmalt ei osatud karta. Kui 2000. aastal töötas liiklusloenduse peapunktides 50 automaatloendurit, siis aastatel 2001-2004 on see hälbinud vahemikus 40 – 48, 2005. aastal osutusid kasutamiskõlblikuks 42 loenduspunkti tulemused. Viimastel aastatel on loenduspunktide arvu vähenemine olnud seotud enamasti ulatuslike remonditöödega põhimaanteedel lõikudel, kus loendurid paiknevad. Hädavajalik on loendurid varustada seadmetega, mis kohe nende tööst väljaminekul annaksid signaali keskusesse. Ka töös olnutel on vähenenud tegelikult loetud aja kestus, näiteks 2002. aastal 20 loenduspunktis puudusid andmed enama kui poole aasta kohta. Viimase kolme aasta jooksul on olukord tasapisi paranenud. Oluliseks probleemiks on ka see, et statsionaarsete automaatloendurite ja mobiilsete voolikloendurite sõidukite liigitused ei ole täielikult kooskõlas. Samuti tundub, et vanemad ja uuemad mobiilsed loendurid liigitavad sõidukeid veidi erinevalt, seejuures uuemate loendurite tulemused on usaldusväärsemad.

Juriidilisele isikule kuuluvate sõidukite läbisõidu määramisel on kasutatud Statistikaameti andmeid. Paraku jäävad need tulemused eelkõige illustreerivaks materjaliks. Põhjuseks on eelkõige see, et Statistikaameti andmetel saame läbisõidu peamiselt suuremates firmades realselt kasutusel oleva pargi kohta ja aasta-aastalt on statistikaga haaratud sõidukite absoluutarv vähenenud.

Kuigi ka maanteeliiklust käsitlev, statistilisel baasil baseeruv meetod on kaugel täiuslikkusest ja linnasisese läbisõidu määramisel on rakendatud mitmeid hinnangulisi suurusi, tundub see olema usaldusväärsem teistest. Selle meetodi arvestatav positiivne külg on, et seda saab kõige paremini siduda registris olevate sõidukite arvuga. Olulised muutused 2001. aastal olid seotud eelkõige sellega, et aasta jooksul kanti arvelt maha enam kui 90 000 sõidukit. Aasta jooksul vähenes registris arvel olevate sõidukite arv 58 712 võrra ja 2002. aasta jooksul veel 7 167 võrra. Seega kahe aasta jooksul vähenes sõidukite arv registris 65 879 ehk ligi 12 % võrra ja seda tingimustes kus uute sõidukite müük on olnud märkimisväärne. 2003. aasta jooksul kasvas aga Eesti autopark 36 594 sõiduki ehk 7,5% võrra, sealhulgas lisandus sõiduautosid 33 285 ehk 8,3%. 2004. aastal kasvas Eesti autopark 39 423 sõiduki ehk jällegi 7,5% võrra, sealhulgas sõiduautode arv kasvas 37 201 ehk 8,6% võrra. 2005. aastal kasvas registris olev autopark 22 976 sõiduki võrra ehk 4,1%, sealhulgas sõiduautode arv kasvas 22 597 ehk 4,8% võrra. Nagu näha on nii absoluutne kui suhteline juurdekasv tagasihoidlikum kui paaril viimasel aastal, kuid ka see on tingitud liikluskindlustuse poolsest aktsioonist, mis soodustas kasutusel mitteolevate sõidukite arvelt maha kandmist. Paraku on ikkagi registris arvel suhteliselt palju sõidukeid, mis ei ole tegelikus kasutuses.

Käesoleva aruande on koostanud lektor Tiit Metsvahi (vastutav täitja), professor Ilmar Pihlak, insener Ille Adamson.

# 1 AUTOPARGI LÄBISÕIT MAANTEEDEL JA LINNADTÄNAVATEL

## 1.1 Läbisõidu jagunemine maanteeliikide lõikes

### 1.1.1 Üldine olukord

Eestis oli 1. jaanuari 2006 seisuga teid kokku 57 016 km, mis on 177 km võrra enam kui aasta varem. Siin esitatud andmed ei lange kokku Maanteeameti aastaraamatu andmetega, kuna sealne kohalike- ja erateede ning linnatänavate andmestik pärineb 2005. aastast. Kogu teedevõrgust 16470 km ehk 28,9 % olid riigimaanteed ja 5,3% linnatänavad ning -teed. Riigimaanteed omakorda jagunevad põhimaanteedeks, tugimaanteedeks, kõrvalmaanteedeks (alates 01. 01. 1999, varem nimetati neid teid kohalikeks maanteedeks) ning rampideks ja ühendusteedeks. Aasta-aastalt on suurenenud kõigi maanteeliikide pikkused seoses madalamast liigist kõrgemasse üleminekuga, kuid kõige enam on suurenenud kõrvalmaanteede pikkus. Võrreldes seisuga 01.01.1995 on riigimaanteede hulka arvatud täiendavalt 1472 km teid, sh viimasel aastal vaid 11 km (aasta varem 10 km).

Kui 1995. aastal oli liiklusloenduste põhjal võimalik suhteliselt täpselt määrata läbisõidu see osa, mis sooritati põhimaanteedel, siis 1996.aastal oli võimalik oluliselt täpsemalt määrata ka tugimaanteedele langeva läbisõidu osa. Seda eelkõige seetõttu, et 1995. ja 1996. aasta loendustega kokku kaeti praktiliselt 89 % tugimaanteedevõrgust. 1997. aastal oli loenduspunkte tugimaanteedel jällegi suhteliselt vähe ja 1998.aastal veelgi vähem. Vaid Saaremaal ja Hiiumaal oli 1998.a. loendus tugimaanteedel põhjalik. Hiiumaal ei olnud varem üldse loendusi läbi viidud. Mandril oli tugimaanteedel loendus vaid kahel maanteel, T15-1 Rapla maakonnas ja T49-1 Viljandi maakonnas.

Erinevatel aastatel on loetud liiklust erinevas mahus. Erinevused tulenevad mitmetest asjaoludest, milledest olulisemad on:

- muudatused maanteede liigituses
- kehtiv liiklusloenduse süsteem
- remondi tõttu ja muudel põhjustel automaatloenduspunktide väljalangemine

2004. aastal loendas AS Teede Tehnokeskus liiklust põhimaanteedel 185-s loenduspunktis. Põhimaanteedel töötas 2004. aastal 26 ja tugimaanteedel 13 automaatloendurit. 2005. aastal olid samad näitajad vastavalt 29 ja 13. 2005. aastal AS Teede Tehnokeskus teistes põhimaanteede loenduspunktides loendusi ei teostanud aga tugimaanteedel toimus automaatloendusele lisaks voolikloendus 125 punktis ning kõrvalmaanteedel 320 punktis.

Loendustulemused põhimaanteede peapunktides on esitatud tabelites 1.1 – 1.8 ja tugimaanteede peapunktides tabelites 1.9 – 1.14.

Põhi- ja tugimaanteede teelõikudel, kus 2005. aastal loendusi ei olnud, kuid varem viimase viie aasta jooksul on liiklusloendusi toimunud, määrati liiklussagedused arvutuslikult. Keerukam on olukord kõrvalmaanteedel, kus erinevates maakondades toimuvad loendused erineval tasemel. Siit leiame teid, kus liiklussagedust on määratud ainult hinnanguliselt ja ka teid, kus viimati sooritati loendusi 1997. või 1998. aastal ja selle viimase loendusaasta tulemusi korratakse aasta aastalt püsiva liiklussagedusena. Käesolevaks ajaks on koostatud uus liiklusloenduse meetodika, mis tööle rakendudes peaks märgatavalt parandama liiklusloenduse tulemuste kvaliteeti kõigil riigimaanteedel, aga vast kõige enam kõrvalmaanteedel.

Liiklussagedused põhimaantee nr.1 Tallinn – Narva liiklusloenduse automaatloenduse punktides aastatel 2000 – 2005.

| LPNR       | 3       |      |      |       |       | 6E     |      |      |      |      | 8      |      |      |      |      | 8A    |      |
|------------|---------|------|------|-------|-------|--------|------|------|------|------|--------|------|------|------|------|-------|------|
| KM         | 32      |      |      |       |       | 75     |      |      |      |      | 102    |      |      |      |      | 109   |      |
| ASUK       | Kodasoo |      |      |       |       | Viitna |      |      |      |      | Sõmeru |      |      |      |      | Sämi  |      |
|            | 2000    | 2001 | 2002 | 2003  | 2004  | 2005   | 2000 | 2001 | 2002 | 2003 | 2004   | 2005 | 2000 | 2001 | 2002 | 2003  | 2005 |
| 1          | 4678    | 4592 | 4360 | 4478  | 5388  | 6142   | 2760 | 2760 | 2800 | 3377 | 3140   | 3492 | 2726 | 2465 | 2415 | 2462  | 2689 |
| 2          | 4534    | 4548 | 4872 | 4722  | 5748  | 6553   | 2743 | 2948 | 3204 | 3607 | 3555   | 3870 | 2762 | 2793 | 2948 | 2739  | 2991 |
| 3          | 4288    | 4742 | 4974 | 5182  | 5868  | 6690   | 3299 | 3038 | 3302 | 3481 | 3656   | 4151 | 2648 | 2866 | 3036 | 3022  | 3300 |
| 4          | 4490    | 4632 | 4890 | 5360  | 5902  | 6728   | 3208 | 3129 | 3285 | 3462 | 3736   | 4154 | 2730 | 2862 | 3091 | 2680  | 2927 |
| 5          | 4444    | 4380 | 4946 | 5284  | 5794  | 6605   | 2982 | 3004 | 3323 | 3654 | 3785   | 4209 | 2722 | 2781 | 3083 | 3140  | 3429 |
| 6          | 4696    | 4474 | 5130 | 5240  | 6126  | 6984   | 3010 | 3057 | 3158 | 3652 | 3763   | 4184 | 2948 | 2834 | 3129 | 3105  | 3391 |
| 7          | 4782    | 4800 | 5142 | 5354  | 6160  | 7022   | 3138 | 3127 | 3571 | 3411 | 3918   | 4357 | 2970 | 2925 | 3140 | 3230  | 3527 |
| 8          | 4584    | 4414 | 5068 | 5392  | 6208  | 7077   | 3030 | 2956 | 3448 | 3556 | 4064   | 4519 | 2748 | 2740 | 3147 | 3311  | 3616 |
| 9          | 4780    | 4664 | 5298 | 5568  | 6100  | 6954   | 3345 | 3278 | 3807 | 3579 | 3913   | 4351 | 2956 | 2917 | 3249 | 3177  | 3469 |
| 10         | 4862    | 4912 | 5300 | 5718  | 6436  | 7337   | 3111 | 3188 | 3540 | 3738 | 4187   | 4656 | 2949 | 3093 | 3302 | 3409  | 3723 |
| 11         | 4794    | 5232 | 5646 | 5812  | 6450  | 7353   | 3222 | 3488 | 3667 | 3695 | 4287   | 4767 | 2972 | 3176 | 3492 | 3510  | 3833 |
| 12         | 5572    | 5322 | 5892 | 6318  | 6572  | 7492   | 3454 | 3345 | 3931 | 3908 | 4506   | 5011 | 3301 | 3271 | 3529 | 3159  | 3450 |
| 13         | 5200    | 5120 | 5896 | 6188  | 6786  | 7736   | 3273 | 3296 | 3725 | 3779 | 4527   | 5034 | 3043 | 3180 | 3381 | 3094  | 3379 |
| 14         | 5324    | 5660 | 5824 | 5650  | 6842  | 7800   | 3137 | 3307 | 3570 | 3635 | 4051   | 4505 | 3147 | 3271 | 3477 | 2825  | 3085 |
| 15         | 5564    | 5338 | 6284 | 5776  | 7336  | 8363   | 3274 | 3165 | 3726 | 3567 | 4391   | 4841 | 3256 | 3189 | 3643 | 2888  | 3154 |
| 16         | 5850    | 5560 | 6358 | 6720  | 7724  | 8805   | 3321 | 3161 | 3779 | 3902 | 4390   | 4447 | 3259 | 3110 | 3627 | 3360  | 3669 |
| 17         | 5844    | 5782 | 6482 | 6688  | 7574  | 8634   | 3510 | 3420 | 3994 | 3874 | 4393   | 4740 | 3547 | 3368 | 3637 | 3733  | 4076 |
| 18         | 6166    | 6422 | 7012 | 6730  | 8098  | 9232   | 3258 | 3352 | 3739 | 3911 | 4503   | 4797 | 3199 | 3213 | 3723 | 3664  | 4001 |
| 19         | 6224    | 6534 | 7464 | 7454  | 8550  | 8010   | 3622 | 3788 | 3971 | 4236 | 4770   | 4708 | 3572 | 3710 | 4073 | 4073  | 4448 |
| 20         | 6542    | 6382 | 6746 | 6954  | 7998  | 8227   | 3572 | 3533 | 3701 | 4023 | 4471   | 4802 | 3455 | 3504 | 3791 | 3958  | 4322 |
| 21         | 6356    | 6406 | 6856 | 7464  | 8114  | 8458   | 3468 | 3526 | 3947 | 4081 | 4543   | 4825 | 3402 | 3516 | 3853 | 4007  | 4376 |
| 22         | 6540    | 6850 | 7258 | 7690  | 8002  | 8422   | 3621 | 3844 | 4121 | 4236 | 4692   | 5039 | 3495 | 3802 | 3885 | 4146  | 4527 |
| 23         | 6880    | 6876 | 7604 | 8022  | 8640  | 8924   | 3666 | 3719 | 4172 | 4420 | 4804   | 5328 | 3624 | 3781 | 3988 | 4357  | 4758 |
| 24         | 7222    | 7402 | 7866 | 8468  | 9145  | 9294   | 3908 | 3978 | 4447 | 4646 | 5050   | 5453 | 3813 | 3831 | 4116 | 4506  | 4921 |
| 25         | 7604    | 7730 | 7836 | 8350  | 8901  | 9358   | 4026 | 4128 | 4582 | 4976 | 5393   | 5470 | 3728 | 3889 | 4178 | 4175  | 4559 |
| 26         | 7480    | 7806 | 8906 | 9270  | 10000 | 9205   | 3965 | 4135 | 4512 | 4406 | 5039   | 5373 | 3800 | 3957 | 3855 | 4118  | 4497 |
| 27         | 7708    | 8022 | 8178 | 9090  | 9487  | 9970   | 4032 | 4167 | 4588 | 4775 | 5287   | 5680 | 3840 | 3912 | 4225 | 4434  | 4842 |
| 28         | 7832    | 8078 | 8938 | 9418  | 10096 | 9748   | 4137 | 4254 | 4646 | 4747 | 5304   | 5605 | 3881 | 3965 | 4282 | 4063  | 4437 |
| 29         | 8508    | 8290 | 8714 | 9564  | 10045 | 9759   | 3988 | 3918 | 4557 | 4955 | 5367   | 5671 | 3873 | 3873 | 4183 | 4395  | 4857 |
| 30         | 8294    | 8520 | 8472 | 9764  | 10011 | 10084  | 3883 | 4311 | 4429 | 4668 | 5135   | 5426 | 3769 | 3911 | 4224 | 4711  | 5081 |
| 31         | 8530    | 8080 | 8778 | 9882  | 9592  | 9959   | 3986 | 4108 | 4496 | 4739 | 5194   | 5488 | 3808 | 3862 | 4171 | 4488  | 4905 |
| 32         | 8520    | 8292 | 8794 | 10068 | 10472 | 9822   | 4100 | 4276 | 4590 | 4838 | 5405   | 5711 | 3857 | 4008 | 4329 | 4148  | 4530 |
| 33         | 8186    | 8252 | 8924 | 9542  | 10212 | 10544  | 4060 | 4400 | 4776 | 5034 | 5378   | 5682 | 3922 | 4156 | 4488 | 4076  | 4451 |
| 34         | 7896    | 8642 | 9020 | 10352 | 10815 | 10240  | 3712 | 4083 | 4654 | 4905 | 5448   | 5756 | 3837 | 3867 | 4176 | 3892  | 4250 |
| 35         | 7382    | 7878 | 8468 | 10756 | 10704 | 10982  | 3652 | 4035 | 4552 | 4798 | 5231   | 5527 | 3687 | 3844 | 4152 | 3622  | 3955 |
| 36         | 6856    | 7384 | 7546 | 9816  | 9661  | 10022  | 3554 | 3780 | 4086 | 4307 | 4784   | 4971 | 3559 | 3689 | 3984 | 3767  | 4114 |
| 37         | 6688    | 7068 | 7294 | 9086  | 9125  | 9277   | 3587 | 3670 | 3991 | 4207 | 4671   | 4862 | 3562 | 3568 | 3853 | 3816  | 4167 |
| 38         | 6312    | 7192 | 7206 | 8362  | 8689  | 8538   | 3496 | 3762 | 4047 | 4266 | 4730   | 4887 | 3534 | 3643 | 3934 | 3889  | 4246 |
| 39         | 6070    | 6584 | 7082 | 7756  | 8294  | 7919   | 3389 | 3594 | 3959 | 4240 | 4528   | 4969 | 3503 | 3567 | 3852 | 3807  | 4352 |
| 40         | 6052    | 6674 | 6858 | 7752  | 8160  | 7915   | 3376 | 3671 | 3947 | 4279 | 4640   | 4996 | 3427 | 3632 | 3923 | 3877  | 4395 |
| 41         | 5850    | 6396 | 6574 | 7518  | 7868  | 7676   | 3355 | 3634 | 3851 | 4218 | 4652   | 5024 | 3406 | 3630 | 3920 | 3875  | 4356 |
| 42         | 5906    | 6152 | 6298 | 7280  | 7886  | 7902   | 3421 | 3547 | 3694 | 4102 | 4429   | 4850 | 3383 | 3478 | 3756 | 3712  | 4209 |
| 43         | 5826    | 6162 | 6112 | 6598  | 7672  | 7687   | 3382 | 3620 | 3625 | 3846 | 4452   | 4712 | 3407 | 3720 | 4018 | 3971  | 4069 |
| 44         | 5440    | 6186 | 6458 | 7056  | 7688  | 7703   | 3148 | 3441 | 3819 | 4067 | 4554   | 4491 | 3231 | 3291 | 3554 | 3513  | 3836 |
| 45         | 5500    | 5904 | 6046 | 6890  | 7430  | 7445   | 3213 | 3373 | 3553 | 4012 | 4312   | 4676 | 3264 | 3296 | 3560 | 3518  | 3842 |
| 46         | 5452    | 5668 | 5708 | 6762  | 7420  | 7435   | 3140 | 3193 | 3384 | 3919 | 4399   | 4487 | 3206 | 3135 | 3386 | 3346  | 3654 |
| 47         | 5264    | 5526 | 5830 | 6638  | 6738  | 6751   | 3118 | 3197 | 3548 | 3946 | 3899   | 4606 | 3176 | 3129 | 3379 | 3340  | 3647 |
| 48         | 5208    | 5578 | 5792 | 6360  | 6804  | 6818   | 3063 | 3262 | 3486 | 3779 | 4073   | 4373 | 3081 | 3250 | 3510 | 3469  | 3788 |
| 49         | 5282    | 5436 | 5794 | 6572  | 6594  | 6607   | 3141 | 3251 | 3637 | 3775 | 4282   | 4339 | 3103 | 3243 | 3463 | 3423  | 3738 |
| 50         | 5416    | 5612 | 5918 | 6457  | 7064  | 7078   | 3244 | 3365 | 3585 | 3779 | 3930   | 4415 | 3205 | 3331 | 3477 | 3436  | 3753 |
| 51         | 5280    | 5580 | 6078 | 6714  | 7116  | 7130   | 3525 | 3616 | 3806 | 4089 | 4232   | 5005 | 3483 | 3408 | 3625 | 3583  | 3912 |
| 52         | 4780    | 5010 | 5700 | 5914  | 7266  | 7281   | 2662 | 2818 | 3812 | 5867 | 4653   | 5109 | 2630 | 2833 | 3271 | 3233  | 3530 |
| Keskmine   | 6064    | 6245 | 6663 | 7266  | 7872  | 8186   | 3429 | 3539 | 3887 | 4134 | 4510   | 4854 | 3335 | 3409 | 3682 | 3639  | 3981 |
| Muutus, %  | 4.01    | 2.98 | 6.70 | 9.04  | 8.35  | 3.99   |      | 3.21 | 9.85 | 6.35 | 9.09   | 7.64 | 1.61 | 2.24 | 8.01 | -1.17 | 9.39 |
| 5.a. keskm | 6.19    |      |      |       |       | 7.20   |      |      |      |      | 8.89   |      |      |      |      |       |      |

6457 prognoositud liiklussagedus

NB! Liiklussagedus Sämis on ca 22% võrra väiksem kui Sõmerul

Tabeli 1.1 järg

| LPNR       | 12    |      |      |       |       |      | 16P     |      |      |       |       |      |
|------------|-------|------|------|-------|-------|------|---------|------|------|-------|-------|------|
| KM         | 145   |      |      |       |       |      | 195     |      |      |       |       |      |
| ASUK       | Varia |      |      |       |       |      | Sinimäe |      |      |       |       |      |
|            | 2000  | 2001 | 2002 | 2003  | 2004  | 2005 | 2000    | 2001 | 2002 | 2003  | 2004  | 2005 |
| 1          | 2912  | 2633 | 2841 | 2676  | 3058  | 3757 | 1967    | 1671 | 1833 | 1860  | 2517  | 2232 |
| 2          | 2950  | 2774 | 2993 | 2894  | 3408  | 3907 | 2102    | 2080 | 2282 | 2187  | 3175  | 2624 |
| 3          | 2763  | 2980 | 3215 | 3150  | 3613  | 3957 | 2001    | 2098 | 2302 | 2632  | 3150  | 3158 |
| 4          | 2808  | 3001 | 3082 | 2908  | 3594  | 3935 | 2166    | 2200 | 2356 | 2712  | 3061  | 3254 |
| 5          | 2807  | 2893 | 3072 | 3140  | 3510  | 3778 | 2181    | 2150 | 2480 | 2816  | 2934  | 3379 |
| 6          | 3056  | 2990 | 3253 | 3212  | 3650  | 4067 | 2263    | 2192 | 2521 | 2992  | 2885  | 3590 |
| 7          | 3080  | 3063 | 3180 | 3240  | 3826  | 4009 | 2286    | 2256 | 2455 | 2812  | 3294  | 3374 |
| 8          | 2889  | 2883 | 3201 | 3293  | 3796  | 3826 | 2158    | 2104 | 2387 | 2818  | 3131  | 3382 |
| 9          | 3057  | 3007 | 3336 | 3290  | 3542  | 4084 | 2534    | 2361 | 2643 | 2789  | 3187  | 3347 |
| 10         | 3093  | 3125 | 3334 | 3409  | 3896  | 4020 | 2346    | 2353 | 2512 | 2835  | 3223  | 3402 |
| 11         | 3069  | 3250 | 3474 | 3530  | 4239  | 4104 | 2327    | 2412 | 2698 | 2949  | 3423  | 3539 |
| 12         | 3487  | 3311 | 3619 | 3421  | 4238  | 4242 | 2500    | 2485 | 2786 | 3040  | 3455  | 3648 |
| 13         | 3204  | 3249 | 3439 | 3298  | 4188  | 4290 | 2556    | 2422 | 2683 | 3105  | 3366  | 3726 |
| 14         | 3439  | 3435 | 3649 | 3263  | 4360  | 4415 | 2522    | 2534 | 2780 | 2872  | 3348  | 3446 |
| 15         | 3502  | 3430 | 3821 | 3380  | 4451  | 4612 | 2627    | 2493 | 2735 | 3088  | 3418  | 3706 |
| 16         | 3523  | 3362 | 3775 | 3602  | 4548  | 4447 | 2590    | 2440 | 2677 | 3374  | 3532  | 4049 |
| 17         | 3735  | 3592 | 3876 | 3844  | 4667  | 4756 | 2770    | 2697 | 2959 | 3180  | 3656  | 3816 |
| 18         | 3369  | 3369 | 3635 | 3690  | 4549  | 4832 | 2451    | 2539 | 2785 | 3045  | 3626  | 3654 |
| 19         | 3762  | 3762 | 4059 | 4110  | 4909  | 4888 | 2692    | 2749 | 3016 | 3428  | 3852  | 4114 |
| 20         | 3638  | 3638 | 3926 | 3985  | 4647  | 4858 | 2723    | 2762 | 3030 | 3386  | 3800  | 4063 |
| 21         | 3583  | 3583 | 3866 | 3981  | 4706  | 4936 | 2707    | 2798 | 3069 | 3514  | 3948  | 4217 |
| 22         | 3681  | 3681 | 3971 | 4105  | 4867  | 4950 | 2797    | 2908 | 3190 | 3471  | 3900  | 4165 |
| 23         | 3816  | 3816 | 4118 | 4286  | 4879  | 5293 | 2857    | 2891 | 3119 | 3528  | 3964  | 4234 |
| 24         | 4015  | 4015 | 4333 | 4469  | 4980  | 5369 | 2962    | 2878 | 3137 | 3626  | 4074  | 4351 |
| 25         | 3926  | 3926 | 4236 | 4250  | 5047  | 4862 | 2622    | 2850 | 3242 | 3650  | 4095  | 3850 |
| 26         | 4002  | 4002 | 4318 | 4261  | 4309  | 5206 | 2917    | 2894 | 3125 | 3367  | 3863  | 4366 |
| 27         | 4044  | 4044 | 4363 | 4447  | 4760  | 5476 | 2920    | 2924 | 3208 | 3669  | 4084  | 4406 |
| 28         | 4073  | 4161 | 4490 | 4318  | 5226  | 5537 | 2973    | 3058 | 3355 | 3622  | 4151  | 4346 |
| 29         | 4079  | 4079 | 4401 | 4446  | 5422  | 5336 | 2943    | 2943 | 3237 | 3673  | 4105  | 4385 |
| 30         | 3969  | 3969 | 4283 | 4550  | 5036  | 5401 | 2874    | 2982 | 3161 | 3800  | 4129  | 4316 |
| 31         | 4010  | 4010 | 4327 | 4457  | 5045  | 5423 | 2898    | 2939 | 3188 | 3669  | 4072  | 4387 |
| 32         | 4062  | 4062 | 4383 | 4309  | 5365  | 5326 | 2989    | 3106 | 3288 | 3698  | 4151  | 4364 |
| 33         | 4130  | 4130 | 4456 | 4308  | 5257  | 5521 | 3061    | 3244 | 3367 | 3837  | 4279  | 4563 |
| 34         | 4041  | 4041 | 4360 | 4165  | 5052  | 5466 | 3030    | 3054 | 3333 | 3774  | 4222  | 4604 |
| 35         | 3883  | 3883 | 4189 | 3942  | 5242  | 5089 | 3055    | 3185 | 3361 | 3891  | 4306  | 4464 |
| 36         | 3748  | 3748 | 4044 | 3945  | 4750  | 4962 | 2927    | 3034 | 3220 | 3668  | 4091  | 4369 |
| 37         | 3751  | 3751 | 4047 | 3972  | 4754  | 4833 | 2889    | 2894 | 3178 | 3646  | 4053  | 4255 |
| 38         | 3722  | 3722 | 4016 | 3994  | 4805  | 4918 | 2834    | 2921 | 3117 | 3579  | 3977  | 4256 |
| 39         | 3689  | 3689 | 3980 | 3934  | 4693  | 4937 | 2774    | 2825 | 3051 | 3451  | 3863  | 4221 |
| 40         | 3609  | 3609 | 3894 | 3927  | 4816  | 5084 | 2785    | 2952 | 3064 | 3350  | 3814  | 4347 |
| 41         | 3587  | 3587 | 3870 | 3914  | 4690  | 5017 | 2729    | 2908 | 3002 | 3382  | 3793  | 4345 |
| 42         | 3563  | 3563 | 3844 | 3818  | 4681  | 4884 | 2748    | 2825 | 3023 | 3410  | 3822  | 4197 |
| 43         | 3553  | 3553 | 3834 | 3946  | 4638  | 4647 | 2686    | 2933 | 3218 | 3148  | 3798  | 3922 |
| 44         | 3552  | 3578 | 3861 | 3723  | 4578  | 4796 | 2648    | 2667 | 2913 | 3247  | 3661  | 4095 |
| 45         | 3567  | 3532 | 3811 | 3701  | 4515  | 4844 | 2643    | 2617 | 2907 | 3331  | 3705  | 4090 |
| 46         | 3472  | 3395 | 3663 | 3539  | 4516  | 4579 | 2718    | 2658 | 2990 | 3278  | 3727  | 3851 |
| 47         | 3392  | 3342 | 3606 | 3508  | 4176  | 4594 | 2617    | 2578 | 2879 | 3277  | 3657  | 3815 |
| 48         | 3334  | 3517 | 3795 | 3668  | 4116  | 4530 | 2528    | 2667 | 2781 | 3190  | 3546  | 3791 |
| 49         | 3379  | 3531 | 3810 | 3651  | 4077  | 4703 | 2566    | 2682 | 2846 | 3224  | 3606  | 3798 |
| 50         | 3452  | 3588 | 3871 | 3689  | 4335  | 4772 | 2606    | 2708 | 2893 | 3246  | 3649  | 3883 |
| 51         | 3703  | 3623 | 3910 | 4134  | 4450  | 4778 | 2717    | 2658 | 3045 | 3285  | 3766  | 3787 |
| 52         | 2705  | 2914 | 3144 | 3353  | 4307  | 3956 | 2606    | 2807 | 2771 | 2557  | 3184  | 3183 |
| Keskmine   | 3524  | 3527 | 3805 | 3770  | 4477  | 4708 | 2642    | 2673 | 2908 | 3250  | 3675  | 3899 |
| Muutus, %  | 0,17  | 0,09 | 7,90 | -0,92 | 18,74 | 5,17 |         | 1,16 | 8,78 | 11,76 | 13,09 | 6,09 |
| 5.a. keskm | 5,97  |      |      |       |       |      | 8,09    |      |      |       |       |      |

4151 prognoositud liiklussagedus

Liiklussagedused põhimaantee nr.2 Tallinn – Tartu – Võru - Luhamaa liiklusloenduse  
automaatloenduse punktides aastatel 2000 – 2005

| LPNR       | 20E      |      |      |      |      |       | 23E     |      |      |      |      |      | 27E      |      |      |      |      |
|------------|----------|------|------|------|------|-------|---------|------|------|------|------|------|----------|------|------|------|------|
| KM         | 34       |      |      |      |      |       | 93      |      |      |      |      |      | 164      |      |      |      |      |
| ASUK       | Kuivajõe |      |      |      |      |       | Mäeküla |      |      |      |      |      | Kärevere |      |      |      |      |
|            | 2000     | 2001 | 2002 | 2003 | 2004 | 2005  | 2000    | 2001 | 2002 | 2003 | 2004 | 2005 | 2000     | 2002 | 2003 | 2004 | 2005 |
| 1          | 5171     | 5204 | 5066 | 5393 | 6038 | 6443  | 4400    | 4500 | 4481 | 4750 | 5391 | 6255 | 3409     | 3420 | 3272 | 3702 | 3622 |
| 2          | 5276     | 5393 | 5740 | 6090 | 6717 | 7014  | 4551    | 4625 | 4950 | 5247 | 5541 | 5858 | 3326     | 3636 | 3495 | 4279 | 3869 |
| 3          | 5282     | 5682 | 5855 | 6212 | 6644 | 7069  | 4533    | 4806 | 5000 | 5300 | 5758 | 5991 | 3771     | 4121 | 3712 | 4102 | 4109 |
| 4          | 5534     | 5576 | 5883 | 6242 | 6593 | 7212  | 4708    | 4785 | 5053 | 5359 | 5732 | 6120 | 3651     | 3990 | 3805 | 4113 | 4212 |
| 5          | 5460     | 5426 | 5953 | 6316 | 6662 | 7262  | 4682    | 4707 | 4971 | 5272 | 5639 | 6255 | 3678     | 4020 | 3771 | 4161 | 4174 |
| 6          | 5626     | 5810 | 6265 | 6647 | 6883 | 7160  | 4879    | 5041 | 5323 | 5646 | 6039 | 6580 | 3518     | 3845 | 4017 | 4269 | 4447 |
| 7          | 5703     | 5825 | 6260 | 6642 | 7106 | 7582  | 4911    | 5069 | 5353 | 5677 | 6073 | 6654 | 3642     | 3981 | 4139 | 4571 | 4582 |
| 8          | 5684     | 5503 | 6027 | 6395 | 7026 | 7497  | 4906    | 4778 | 5046 | 5351 | 5724 | 6413 | 3639     | 3977 | 4106 | 4446 | 4545 |
| 9          | 5750     | 5773 | 6296 | 6680 | 6830 | 7288  | 4737    | 5023 | 5304 | 5626 | 6018 | 6364 | 3548     | 3878 | 3882 | 4247 | 4297 |
| 10         | 5851     | 5960 | 6352 | 6739 | 7164 | 7814  | 4944    | 5155 | 5444 | 5774 | 6176 | 6392 | 3632     | 3970 | 4127 | 4578 | 4569 |
| 11         | 5799     | 6332 | 6560 | 6960 | 7399 | 7573  | 4975    | 5450 | 5755 | 6104 | 6529 | 6528 | 4049     | 4426 | 4154 | 4713 | 4598 |
| 12         | 6888     | 6342 | 6976 | 7402 | 7464 | 7977  | 5729    | 5453 | 5758 | 6107 | 6533 | 7024 | 4127     | 4511 | 4430 | 4698 | 4904 |
| 13         | 6173     | 6124 | 6765 | 7178 | 8026 | 7784  | 5146    | 5276 | 5571 | 5909 | 6321 | 6510 | 3735     | 4082 | 4152 | 4948 | 4596 |
| 14         | 6006     | 6372 | 6687 | 7095 | 7576 | 8151  | 5210    | 5528 | 5838 | 6191 | 6623 | 6873 | 3718     | 4064 | 4175 | 4681 | 4622 |
| 15         | 6451     | 6279 | 7111 | 7545 | 7949 | 8877  | 5673    | 5522 | 5831 | 6185 | 6615 | 7575 | 4134     | 4518 | 4158 | 4925 | 4603 |
| 16         | 6379     | 6395 | 7139 | 7574 | 8466 | 8506  | 5577    | 5591 | 5904 | 6262 | 6698 | 7279 | 3879     | 4240 | 4443 | 5552 | 4918 |
| 17         | 6779     | 6736 | 7265 | 7257 | 8063 | 8666  | 5861    | 5824 | 6170 | 6540 | 6977 | 7479 | 4246     | 4641 | 4896 | 5109 | 5420 |
| 18         | 6478     | 6634 | 7344 | 7202 | 8370 | 9266  | 5533    | 5667 | 6227 | 6601 | 6789 | 7978 | 4532     | 4953 | 4599 |      | 5091 |
| 19         | 7069     | 7159 | 7833 | 7984 | 8644 | 9098  | 6091    | 6168 | 6651 | 7050 | 7389 | 7722 | 4521     | 5033 | 4821 |      | 5337 |
| 20         | 6767     | 7150 | 7455 | 7682 | 8340 | 9160  | 5830    | 6160 | 6462 | 6850 | 7380 | 7957 | 4482     | 4899 | 4948 |      | 5477 |
| 21         | 6752     | 6951 | 7333 | 7988 | 8523 | 9420  | 5815    | 5987 | 6198 | 6570 | 7172 | 8077 | 4610     | 5039 | 5089 |      | 5634 |
| 22         | 7036     | 7205 | 7647 | 8184 | 8549 | 9249  | 5975    | 6119 | 6527 | 6919 | 7331 | 7811 | 5138     | 5616 | 5106 |      | 5652 |
| 23         | 8031     | 7856 | 8168 | 8421 | 8830 | 9772  | 6930    | 6779 | 7159 | 7592 | 8121 | 8478 | 5086     | 5559 | 5428 |      | 6009 |
| 24         | 7420     | 7649 | 8143 | 8880 | 9148 | 10067 | 6423    | 6621 | 6992 | 7416 | 7932 | 8740 | 5089     | 5562 | 5775 |      | 6393 |
| 25         | 7692     | 7997 | 8525 | 9222 | 9760 | 10021 | 6595    | 6856 | 7240 | 7679 | 8214 | 8826 | 4817     | 5265 | 5999 |      | 6641 |
| 26         | 7580     | 7439 | 7930 | 8414 | 8991 | 9823  | 6499    | 6378 | 6735 | 7143 | 7642 | 8254 | 4943     | 5403 | 5114 |      | 5661 |
| 27         | 7582     | 6808 | 7258 | 7700 | 8229 | 10088 | 6500    | 5837 | 6164 | 6537 | 6994 | 8502 | 4860     | 5312 | 5577 |      | 6174 |
| 28         | 7472     | 6902 | 7357 | 7806 | 8342 | 10040 | 6406    | 5917 | 6248 | 6627 | 7089 | 8590 | 4714     | 5152 | 5464 |      | 6049 |
| 29         | 7474     | 6633 | 7071 | 7502 | 8017 | 10002 | 6408    | 5687 | 6005 | 6369 | 6814 | 8527 | 4568     | 4993 | 5217 |      | 5775 |
| 30         | 7725     | 7093 | 7561 | 8022 | 8573 | 10323 | 6623    | 6081 | 6422 | 6811 | 7286 | 9148 | 4854     | 5306 | 5149 |      | 5700 |
| 31         | 7661     | 7091 | 7559 | 8020 | 8570 | 10261 | 6568    | 6079 | 6419 | 6808 | 7283 | 8657 | 4869     | 5322 | 5492 |      | 6080 |
| 32         | 7871     | 7206 | 7682 | 8150 | 8710 | 9101  | 6748    | 6178 | 6524 | 6919 | 7402 | 8333 | 4933     | 5392 | 5793 |      | 6413 |
| 33         | 7783     | 7311 | 7895 | 8377 | 8951 | 9354  | 6673    | 6268 | 6747 | 7152 | 7583 | 8384 | 5084     | 5557 | 5843 |      | 6468 |
| 34         | 7419     | 7323 | 7842 | 8320 | 8765 | 9159  | 6361    | 6278 | 6502 | 6892 | 7813 | 8575 | 4897     | 5352 | 5801 |      | 6422 |
| 35         | 7057     | 7108 | 7821 | 8298 | 8739 | 9132  | 6050    | 6094 | 6435 | 6825 | 7269 | 7607 | 4410     | 4820 | 5453 |      | 6036 |
| 36         | 6909     | 7027 | 7670 | 8138 | 8451 | 8831  | 5923    | 5900 | 6230 | 6608 | 6870 | 7506 | 4388     | 4796 | 5138 |      | 5688 |
| 37         | 6855     | 6988 | 7769 | 8243 | 8677 | 9067  | 5877    | 5965 | 6299 | 6681 | 7077 | 7623 | 4138     | 4523 | 5325 |      | 5636 |
| 38         | 6566     | 7235 | 7667 | 8135 | 8701 | 9093  | 5629    | 6081 | 6422 | 6811 | 7277 | 7619 | 4343     | 4747 | 5183 |      | 5556 |
| 39         | 6619     | 7204 | 7685 | 8157 | 8626 | 9014  | 5675    | 6080 | 6420 | 6973 | 7275 | 7546 | 4328     | 4730 | 5337 |      | 5730 |
| 40         | 6588     | 7028 | 7448 | 7880 | 8528 | 8912  | 5611    | 5871 | 6200 | 6466 | 7015 | 7319 | 4124     | 4508 | 4958 |      | 5494 |
| 41         | 6498     | 7073 | 7306 | 7966 | 8463 | 8844  | 5534    | 5833 | 6160 | 6702 | 7114 | 7334 | 4017     | 4392 | 5024 |      | 5464 |
| 42         | 6721     | 6884 | 7120 | 7782 | 8434 | 8814  | 5724    | 5782 | 6106 | 6507 | 7094 | 7432 | 4226     | 4146 | 4945 |      | 5520 |
| 43         | 6777     | 7060 | 7077 | 7363 | 8200 | 8715  | 5772    | 5914 | 6245 | 6156 | 6885 | 7155 | 4284     | 4236 | 4602 |      | 5252 |
| 44         | 6204     | 7095 | 7226 | 7639 | 8330 | 8492  | 5284    | 5976 | 6311 | 6353 | 7007 | 7075 | 3915     | 4419 | 4807 |      | 5416 |
| 45         | 6175     | 6428 | 6926 | 7572 | 8152 | 8583  | 5280    | 5372 | 5673 | 6319 | 6795 | 7129 | 3751     | 4130 | 4801 |      | 5480 |
| 46         | 6236     | 6486 | 6711 | 7503 | 8074 | 8303  | 5277    | 5421 | 5725 | 6279 | 6649 | 6872 | 3751     | 4097 | 4779 |      | 5542 |
| 47         | 6060     | 6435 | 6675 | 7328 | 7660 | 8063  | 5077    | 5392 | 5694 | 6075 | 6295 | 6629 | 3628     | 4013 | 4697 |      | 5200 |
| 48         | 5950     | 6403 | 6726 | 7154 | 7434 | 8046  | 5014    | 5381 | 5682 | 6027 | 6125 | 6646 | 3579     | 4017 | 4571 |      | 5060 |
| 49         | 6116     | 6376 | 6779 | 7260 | 7468 | 8158  | 5166    | 5393 | 5695 | 6040 | 6192 | 6763 | 3706     | 4112 | 4483 |      | 4963 |
| 50         | 6098     | 6467 | 6718 | 7128 | 7710 | 8258  | 5167    | 5514 | 5823 | 6176 | 6410 | 6987 | 3709     | 4123 | 4526 |      | 5010 |
| 51         | 6424     | 6635 | 6908 | 7395 | 7861 | 8571  | 5457    | 5724 | 6045 | 6411 | 6532 | 7526 | 3832     | 4154 | 4545 |      | 5031 |
| 52         | 5414     | 5782 | 6682 | 6964 | 8335 | 7904  | 4843    | 5191 | 5482 | 5814 | 7055 | 6822 | 3394     | 4108 | 4244 |      | 4698 |
| Keskmine   | 6556     | 6632 | 7071 | 7503 | 8034 | 8632  | 5611    | 5675 | 5993 | 6355 | 6799 | 7390 | 4177     | 4560 | 4757 | 5080 | 5266 |
| Muutus: %  | 0,92     | 1,16 | 6,63 | 6,10 | 7,08 | 7,45  | -0,04   | 1,14 | 5,61 | 6,05 | 6,99 | 8,70 | 4,96     | 9,15 | 4,33 | 6,79 | 3,66 |
| 5.a. keskm | 5,66     |      |      |      |      |       | 5,66    |      |      |      |      |      | 4,74     |      |      |      |      |

1471 prognoositud liiklussagedus

Tabeli 1.2 järg

| LPNR       | 30E   |      |       |       |       | 32       |      |       |      |      | 35     |      |       |      |        |       |      |
|------------|-------|------|-------|-------|-------|----------|------|-------|------|------|--------|------|-------|------|--------|-------|------|
| KM         | 198   |      |       |       |       | 239      |      |       |      |      | 261    |      |       |      |        |       |      |
| ASUK       | Tatra |      |       |       |       | Heimtali |      |       |      |      | Tootsi |      |       |      |        |       |      |
|            | 2000  | 2002 | 2003  | 2004  | 2005  | 2000     | 2001 | 2002  | 2003 | 2004 | 2005   | 2000 | 2001  | 2002 | 2003   | 2004  | 2005 |
| 1          | 2980  | 3198 | 2894  | 4039  | 4370  | 1290     | 1302 | 1377  | 1368 | 1627 | 1829   | 1924 | 1447  | 1530 | 1030   | 1215  | 1321 |
| 2          | 3109  | 3336 | 3019  | 4891  | 5292  | 1409     | 1434 | 1493  | 1387 | 1838 | 1982   | 1605 | 1498  | 1560 | 1010   | 1361  | 1476 |
| 3          | 3134  | 3546 | 3209  | 4487  | 4855  | 1451     | 1425 | 1514  | 1613 | 1891 | 2181   | 1794 | 1346  | 1430 | 1159   | 1517  | 1682 |
| 4          | 3218  | 3403 | 3080  | 4395  | 4755  | 1488     | 1410 | 1550  | 1678 | 1821 | 2075   | 1973 | 1481  | 1628 | 1212   | 1432  | 1528 |
| 5          | 3267  | 3505 | 3172  | 4424  | 4787  | 1480     | 1501 | 1501  | 1654 | 1843 | 2098   | 1668 | 1547  | 1547 | 1222   | 1364  | 1625 |
| 6          | 3261  | 3499 | 3167  | 4124  | 4462  | 1477     | 1540 | 1645  | 1716 | 1858 | 2200   | 1869 | 1423  | 1520 | 1247   | 1474  | 1753 |
| 7          | 3200  | 3434 | 3107  | 4648  | 5029  | 1450     | 1368 | 1680  | 1762 | 1927 | 2191   | 1415 | 1451  | 1640 | 1243   | 1482  | 1700 |
| 8          | 3373  | 3619 | 3276  | 4343  | 4699  | 1528     | 1586 | 1575  | 1840 | 1967 | 2211   | 1459 | 1402  | 1392 | 1384   | 1531  | 1770 |
| 9          | 3289  | 3529 | 3194  | 4572  | 4947  | 1490     | 1589 | 1687  | 1703 | 1888 | 2267   | 1604 | 1580  | 1677 | 1255   | 1571  | 1717 |
| 10         | 3367  | 3613 | 3269  | 4678  | 5062  | 1525     | 1628 | 1733  | 1909 | 2111 | 2118   | 1464 | 1488  | 1584 | 1383   | 1616  | 1788 |
| 11         | 3754  | 4028 | 3645  | 4724  | 5111  | 1700     | 1664 | 1786  | 1797 | 2074 | 2191   | 1628 | 1452  | 1558 | 1304   | 1538  | 1814 |
| 12         | 3826  | 4105 | 3715  | 4475  | 4842  | 1733     | 1569 | 1829  | 1954 | 2099 | 2420   | 1442 | 1531  | 1521 | 1377   | 1487  | 1779 |
| 13         | 3305  | 3546 | 3209  | 4483  | 4851  | 1517     | 1611 | 1833  | 1960 | 2071 | 2290   | 1360 | 1455  | 1644 | 1438   | 1541  | 1755 |
| 14         | 3289  | 3529 | 3194  | 4290  | 4642  | 1515     | 1638 | 1801  | 1834 | 2071 | 2299   | 1358 | 1340  | 1614 | 1412   | 1630  | 1765 |
| 15         | 3992  | 4283 | 3876  | 4843  | 5240  | 1615     | 1663 | 1870  | 1840 | 2220 | 2356   | 1361 | 1445  | 1576 | 1383   | 1688  | 1787 |
| 16         | 3596  | 3859 | 3492  | 5029  | 5441  | 1657     | 1657 | 1912  | 2029 | 2260 | 2405   | 1498 | 1433  | 1654 | 1441   | 1712  | 1830 |
| 17         | 3936  | 4331 | 3920  | 5033  | 5285  | 1734     | 1748 | 1857  | 2054 | 2283 | 2466   | 1533 | 1527  | 1622 | 1446   | 1730  | 1807 |
| 18         | 4413  | 4418 | 4404  | 5216  | 5644  | 1596     | 1683 | 1842  | 2037 | 2347 | 2620   | 1356 | 1534  | 1565 | 1286   | 1778  | 1887 |
| 19         | 4402  | 4708 | 4948  | 5633  | 6095  | 1689     | 1797 | 2034  | 2179 | 2365 | 2651   | 1492 | 1595  | 1796 | 1476   | 1792  | 1857 |
| 20         | 4364  | 4665 | 4396  | 5215  | 5750  | 1740     | 1780 | 2007  | 2145 | 2288 | 2713   | 1489 | 1664  | 1776 | 1460   | 1733  | 1889 |
| 21         | 4489  | 4785 | 4324  | 5376  | 5930  | 1773     | 1818 | 2002  | 2140 | 2376 | 2671   | 1526 | 1569  | 1728 | 1420   | 1800  | 1957 |
| 22         | 5003  | 6014 | 4192  | 5431  | 5810  | 1742     | 1823 | 2016  | 2155 | 2399 | 2596   | 1499 | 1614  | 1734 | 1425   | 1817  | 1976 |
| 23         | 6082  | 5443 | 4926  | 5758  | 6541  | 1959     | 1959 | 2247  | 2402 | 2357 | 2797   | 1569 | 1569  | 1800 | 1479   | 1786  | 1941 |
| 24         | 4955  | 5687 | 5147  | 5932  | 6739  | 2021     | 2021 | 2473  | 2644 | 2764 | 3382   | 2421 | 2421  | 2962 | 2435   | 2078  | 2259 |
| 25         | 4691  | 5033 | 4555  | 6031  | 6851  | 2101     | 2101 | 2414  | 2581 | 2631 | 3192   | 1863 | 1863  | 2141 | 1760   | 1978  | 2150 |
| 26         | 4813  | 5165 | 4674  | 6283  | 7137  | 1992     | 1992 | 2366  | 2529 | 2720 | 2943   | 1661 | 1661  | 1973 | 1622   | 2045  | 2223 |
| 27         | 4598  | 4934 | 4465  | 5669  | 6440  | 2054     | 2054 | 2356  | 2519 | 2564 | 2895   | 1732 | 1732  | 1987 | 1633   | 1928  | 2096 |
| 28         | 4609  | 4945 | 4476  | 6168  | 7007  | 2064     | 2064 | 2417  | 2584 | 2668 | 3012   | 1795 | 1795  | 2102 | 1728   | 1991  | 2299 |
| 29         | 4496  | 4824 | 4366  | 5865  | 7317  | 1976     | 1976 | 2285  | 2443 | 2824 | 3188   | 1763 | 1763  | 2039 | 1676   | 2107  | 2249 |
| 30         | 4625  | 4963 | 4491  | 6003  | 6874  | 2096     | 2096 | 2364  | 2527 | 2723 | 3074   | 1784 | 1784  | 2012 | 1654   | 2032  | 2168 |
| 31         | 4823  | 5175 | 4683  | 6291  | 7455  | 2069     | 2069 | 2287  | 2445 | 2719 | 3070   | 1750 | 1750  | 1934 | 1590   | 2029  | 2165 |
| 32         | 5064  | 5434 | 4917  | 6606  | 7828  | 2302     | 2302 | 2865  | 3063 | 2920 | 3297   | 1737 | 1737  | 2162 | 1777   | 2163  | 2308 |
| 33         | 4608  | 4944 | 4475  | 6011  | 7123  | 2046     | 2046 | 2470  | 2640 | 2755 | 3110   | 1721 | 1721  | 2077 | 1708   | 2041  | 2177 |
| 34         | 4536  | 4867 | 4405  | 5866  | 6951  | 2059     | 2059 | 2329  | 2490 | 2813 | 3176   | 1732 | 1732  | 1959 | 1610   | 2084  | 2223 |
| 35         | 4204  | 4995 | 4520  | 5726  | 6785  | 1863     | 2015 | 2162  | 2311 | 2582 | 2915   | 1745 | 1745  | 1872 | 1539   | 1913  | 2041 |
| 36         | 3951  | 4615 | 4177  | 5334  | 6320  | 1759     | 1759 | 1999  | 2137 | 2378 | 2685   | 1647 | 1647  | 1872 | 1539   | 1761  | 1880 |
| 37         | 4077  | 4746 | 4295  | 5494  | 6510  | 1785     | 1787 | 2017  | 2156 | 2330 | 2631   | 1672 | 1672  | 1887 | 1551   | 1715  | 1830 |
| 38         | 3796  | 4396 | 3978  | 5102  | 6046  | 1746     | 1852 | 1976  | 2112 | 2338 | 2640   | 1635 | 1635  | 1744 | 1434   | 1729  | 1845 |
| 39         | 3849  | 4514 | 4085  | 5207  | 6170  | 1739     | 1938 | 2164  | 2313 | 2382 | 2689   | 1628 | 1628  | 1818 | 1495   | 1687  | 1800 |
| 40         | 3756  | 4408 | 3989  | 5083  | 6023  | 1697     | 1782 | 1990  | 2127 | 2258 | 2549   | 1589 | 1589  | 1774 | 1459   | 1694  | 1807 |
| 41         | 3653  | 4229 | 3827  | 4909  | 5817  | 1635     | 1774 | 1960  | 2147 | 2307 | 2605   | 1531 | 1531  | 1692 | 1390   | 1753  | 1870 |
| 42         | 3702  | 3992 | 3613  | 4799  | 5687  | 1734     | 1818 | 1832  | 2201 | 2346 | 2649   | 1624 | 1624  | 1636 | 1345   | 1721  | 1836 |
| 43         | 3666  | 3862 | 3495  | 4867  | 5767  | 1687     | 1795 | 1869  | 1994 | 2376 | 2683   | 1580 | 1580  | 1645 | 1352   | 1634  | 1743 |
| 44         | 3556  | 4113 | 3722  | 4946  | 5861  | 1565     | 1844 | 1926  | 2097 | 2320 | 2619   | 1487 | 1752  | 1640 | 1348   | 1617  | 1725 |
| 45         | 3610  | 3874 | 3506  | 4731  | 5606  | 1529     | 1529 | 1887  | 2027 | 2196 | 2479   | 1441 | 1441  | 1281 | 1053   | 1626  | 1735 |
| 46         | 3404  | 3770 | 3412  | 4813  | 5703  | 1562     | 1665 | 1795  | 2013 | 2301 | 2598   | 1432 | 1526  | 1274 | 1047   | 1624  | 1733 |
| 47         | 3176  | 3800 | 3439  | 4520  | 5356  | 1471     | 1656 | 1811  | 1932 | 2118 | 2391   | 1409 | 1586  | 1263 | 1038   | 1541  | 1644 |
| 48         | 3179  | 3411 | 3087  | 4200  | 4977  | 1488     | 1635 | 1788  | 1960 | 1976 | 2231   | 1368 | 1503  | 1265 | 1040   | 1486  | 1586 |
| 49         | 3228  | 3464 | 4173  | 4252  | 5039  | 1586     | 1627 | 1762  | 1919 | 2071 | 2338   | 1372 | 1407  | 1300 | 1372   | 1554  | 1658 |
| 50         | 3295  | 3536 | 4312  | 4554  | 5326  | 1574     | 1684 | 1875  | 2016 | 2213 | 2405   | 1422 | 1521  | 1338 | 1407   | 1546  | 1626 |
| 51         | 3638  | 3903 | 4448  | 4613  | 5779  | 1689     | 1753 | 1902  | 2047 | 2261 | 2637   | 1779 | 1846  | 1452 | 1455   | 1625  | 1838 |
| 52         | 3468  | 3722 | 4410  | 5050  | 5615  | 1477     | 1622 | 1955  | 2030 | 2402 | 2367   | 1634 | 1794  | 1489 | 1455   | 1735  | 1593 |
| Keskmine   | 3917  | 4264 | 3938  | 5097  | 5799  | 1710     | 1760 | 1963  | 2099 | 2293 | 2578   | 1612 | 1603  | 1706 | 1423   | 1712  | 1856 |
| Muutus; %  | -1,25 | 8,86 | -7,64 | 29,43 | 13,78 | -1,14    | 2,91 | 11,56 | 6,93 | 9,23 | 12,44  |      | -0,55 | 4,98 | -16,56 | 20,31 | 8,40 |
| 5.a. keskm | 8,16  |      |       |       |       | 8,56     |      |       |      |      | 2,86   |      |       |      |        |       |      |

3903 prognoositud liiklussagedus



Liiklussagedused põhimaantee nr.3 Jõhvi – Tartu – Valga liiklusloenduse automaatloenduse punktides aastatel 2000 – 2005

| LPNR       | 39P       |      |      |      |      |       | 44      |      |       |      |      |      |
|------------|-----------|------|------|------|------|-------|---------|------|-------|------|------|------|
| KM         | 19        |      |      |      |      |       | 109     |      |       |      |      |      |
| ASUK       | Mäetaguse |      |      |      |      |       | Pataste |      |       |      |      |      |
|            | 2000      | 2001 | 2002 | 2003 | 2004 | 2005  | 2000    | 2001 | 2002  | 2003 | 2004 | 2005 |
| 1          | 1122      | 1009 | 1088 | 969  | 1328 | 1579  | 892     | 818  | 885   | 893  | 1119 | 1206 |
| 2          | 1227      | 1119 | 1462 | 1132 | 1565 | 1702  | 913     | 896  | 1002  | 906  | 1178 | 1349 |
| 3          | 1110      | 1149 | 1483 | 1399 | 1651 | 1726  | 900     | 921  | 1059  | 1039 | 1179 | 1350 |
| 4          | 1161      | 1213 | 1390 | 1521 | 1614 | 1751  | 877     | 944  | 1025  | 1084 | 1165 | 1335 |
| 5          | 1189      | 1178 | 1463 | 1382 | 1588 | 1692  | 900     | 906  | 1026  | 1051 | 1193 | 1336 |
| 6          | 1323      | 1218 | 1559 | 1403 | 1672 | 1852  | 972     | 910  | 1129  | 1052 | 1176 | 1423 |
| 7          | 1326      | 1313 | 1428 | 1449 | 1702 | 1782  | 980     | 1022 | 1095  | 1100 | 1278 | 1433 |
| 8          | 1268      | 1124 | 1331 | 1653 | 1683 | 1743  | 953     | 873  | 1045  | 1161 | 1211 | 1326 |
| 9          | 1254      | 1197 | 1451 | 1469 | 1631 | 1783  | 968     | 861  | 1204  | 1073 | 1192 | 1318 |
| 10         | 1283      | 1306 | 1423 | 1527 | 1725 | 1759  | 1023    | 1015 | 1107  | 1200 | 1289 | 1426 |
| 11         | 1247      | 1374 | 1562 | 1598 | 1847 | 1688  | 1056    | 1053 | 1241  | 1236 | 1391 | 1491 |
| 12         | 1403      | 1453 | 1573 | 1689 | 1878 | 1904  | 1085    | 1104 | 1271  | 1317 | 1415 | 1549 |
| 13         | 1286      | 1260 | 1666 | 1758 | 1777 | 1953  | 1053    | 1032 | 1274  | 1328 | 1450 | 1535 |
| 14         | 1383      | 1392 | 1652 | 1546 | 1780 | 1968  | 1057    | 1064 | 1257  | 1226 | 1402 | 1584 |
| 15         | 1482      | 1453 | 1791 | 1622 | 1910 | 2122  | 1124    | 1102 | 1361  | 1300 | 1572 | 1624 |
| 16         | 1748      | 1762 | 1827 | 1747 | 2087 | 2016  | 1162    | 1171 | 1424  | 1435 | 1619 | 1673 |
| 17         | 1692      | 1811 | 1912 | 1926 | 2130 | 2189  | 1155    | 1236 | 1412  | 1501 | 1599 | 1652 |
| 18         | 1558      | 1558 | 1761 | 1842 | 2117 | 2237  | 1171    | 1171 | 1429  | 1519 | 1633 | 1687 |
| 19         | 1649      | 1649 | 1863 | 2037 | 2301 | 2188  | 1242    | 1242 | 1537  | 1634 | 1824 | 1885 |
| 20         | 1716      | 1716 | 1939 | 1930 | 2018 | 2290  | 1138    | 1138 | 1468  | 1560 | 1670 | 1726 |
| 21         | 1719      | 1719 | 1871 | 1994 | 2168 | 2291  | 1167    | 1167 | 1516  | 1612 | 1711 | 1768 |
| 22         | 1721      | 1721 | 2015 | 2115 | 2168 | 2270  | 1155    | 1155 | 1553  | 1651 | 1740 | 1798 |
| 23         | 2013      | 2013 | 2257 | 2177 | 2280 | 2559  | 1170    | 1170 | 1696  | 1803 | 1839 | 1900 |
| 24         | 2024      | 2024 | 2278 | 2292 | 2490 | 2539  | 1108    | 1108 | 1674  | 1779 | 1840 | 1901 |
| 25         | 2483      | 2483 | 2564 | 2617 | 2958 | 3426  | 1317    | 1317 | 1925  | 2046 | 1962 | 2027 |
| 26         | 2300      | 2300 | 2447 | 2680 | 2920 | 2847  | 1095    | 1095 | 1708  | 2085 | 2180 | 2253 |
| 27         | 2506      | 3213 | 2576 | 2781 | 3053 | 3600  | 1219    | 1563 | 1820  | 2031 | 1808 | 1868 |
| 28         | 2472      | 2799 | 3536 | 2657 | 3575 | 3199  | 1378    | 1560 | 2243  | 2007 | 2093 | 2163 |
| 29         | 2540      | 2540 | 3039 | 3935 | 3949 | 2914  | 1339    | 1339 | 2155  | 2488 | 2293 | 2312 |
| 30         | 2481      | 3047 | 2634 | 3700 | 3836 | 2889  | 1400    | 1719 | 1903  | 2213 | 2363 | 2329 |
| 31         | 2435      | 2345 | 2902 | 3948 | 2927 | 2813  | 1461    | 1407 | 2071  | 2175 | 2216 | 2283 |
| 32         | 2335      | 2203 | 2605 | 2849 | 4144 | 2662  | 1530    | 1444 | 1917  | 2065 | 2507 | 2241 |
| 33         | 2337      | 2304 | 2484 | 2722 | 2874 | 2792  | 1399    | 1379 | 1915  | 2035 | 2246 | 2381 |
| 34         | 2124      | 2122 | 2275 | 2700 | 2715 | 2629  | 1305    | 1304 | 1847  | 2021 | 2218 | 2211 |
| 35         | 1928      | 2029 | 2033 | 2633 | 2549 | 2416  | 1382    | 1454 | 1762  | 1894 | 2119 | 2056 |
| 36         | 1846      | 1874 | 1879 | 2447 | 2380 | 2302  | 1239    | 1258 | 1542  | 1741 | 1896 | 1956 |
| 37         | 1738      | 1918 | 1929 | 2501 | 2406 | 2275  | 1267    | 1398 | 1565  | 1720 | 1868 | 1908 |
| 38         | 1717      | 1936 | 1829 | 2285 | 2340 | 2268  | 1100    | 1240 | 1498  | 1722 | 1852 | 1952 |
| 39         | 1657      | 1701 | 1906 | 2204 | 2208 | 2180  | 1244    | 1277 | 1577  | 1670 | 1852 | 1883 |
| 40         | 1588      | 1741 | 1744 | 2089 | 2265 | 2288  | 1171    | 1284 | 1447  | 1602 | 1716 | 1903 |
| 41         | 1506      | 1670 | 1782 | 2008 | 2073 | 2137  | 1163    | 1290 | 1469  | 1577 | 1741 | 1838 |
| 42         | 1562      | 1620 | 1579 | 2000 | 2001 | 2039  | 1137    | 1179 | 1375  | 1584 | 1687 | 1784 |
| 43         | 1557      | 1550 | 1577 | 1808 | 1995 | 1928  | 1133    | 1133 | 1305  | 1459 | 1635 | 1727 |
| 44         | 1388      | 1388 | 1591 | 1800 | 2032 | 1860  | 1022    | 1022 | 1398  | 1467 | 1675 | 1711 |
| 45         | 1402      | 1566 | 1539 | 1847 | 1964 | 1928  | 1025    | 1145 | 1264  | 1414 | 1596 | 1704 |
| 46         | 1303      | 1313 | 1409 | 1814 | 1877 | 1819  | 1059    | 1114 | 1185  | 1401 | 1581 | 1639 |
| 47         | 1263      | 1296 | 1447 | 1742 | 1710 | 1825  | 1040    | 1076 | 1197  | 1285 | 1460 | 1536 |
| 48         | 1242      | 1339 | 1397 | 1600 | 1618 | 1746  | 977     | 1077 | 1193  | 1210 | 1388 | 1571 |
| 49         | 1286      | 1344 | 1413 | 1637 | 1567 | 1820  | 1001    | 1094 | 1171  | 1315 | 1357 | 1600 |
| 50         | 1224      | 1471 | 1532 | 1682 | 1710 | 1837  | 990     | 1098 | 1203  | 1297 | 1441 | 1507 |
| 51         | 1337      | 1483 | 1504 | 1636 | 1740 | 1847  | 1066    | 1148 | 1249  | 1311 | 1496 | 1721 |
| 52         | 1019      | 1255 | 1424 | 1376 | 1641 | 1654  | 929     | 1053 | 1216  | 1314 | 1535 | 1418 |
| Keskmine   | 1644      | 1703 | 1858 | 2036 | 2195 | 2183  | 1127    | 1164 | 1439  | 1531 | 1663 | 1745 |
| Muutus, %  | -4,86     | 3,63 | 9,08 | 9,58 | 7,80 | -0,54 | -11,96  | 3,31 | 27,64 | 6,42 | 8,61 | 4,96 |
| 5.a. keskm | 5,84      |      |      |      |      |       | 9,14    |      |       |      |      |      |

1471 prognoositud liiklussagedus

Tabeli 1.3 järg

| LPNR       | 47       |      |       |      |       |      | 49P   |      |       |      |       |       |
|------------|----------|------|-------|------|-------|------|-------|------|-------|------|-------|-------|
| KM         | 154      |      |       |      |       |      | 185   |      |       |      |       |       |
| ASUK       | Tõravere |      |       |      |       |      | Puka  |      |       |      |       |       |
|            | 2000     | 2001 | 2002  | 2003 | 2004  | 2005 | 2000  | 2001 | 2002  | 2003 | 2004  | 2005  |
| 1          | 2942     | 2876 | 3642  | 3204 | 3863  | 4342 | 720   |      | 839   | 674  | 718   | 868   |
| 2          | 3108     | 3332 | 3848  | 3445 | 4429  | 5007 | 777   |      | 905   | 944  | 962   | 1163  |
| 3          | 2817     | 3365 | 3705  | 3982 | 4418  | 4961 | 903   |      | 1052  | 1054 | 1067  | 1290  |
| 4          | 2911     | 3164 | 3693  | 4054 | 4396  | 4919 | 883   |      | 1029  | 1011 | 1003  | 1213  |
| 5          | 3127     | 3106 | 3614  | 4011 | 4397  | 5013 | 893   |      | 1040  | 1076 | 1044  | 1262  |
| 6          | 3026     | 2945 | 4002  | 4302 | 4559  | 5473 | 939   |      | 1094  | 1069 | 1101  | 1331  |
| 7          | 3092     | 3450 | 3949  | 4131 | 4691  | 5144 | 894   |      | 1042  | 1041 | 1163  | 1406  |
| 8          | 3020     | 3379 | 3809  | 4177 | 4489  | 4993 | 820   |      | 955   | 1052 | 1157  | 1399  |
| 9          | 3267     | 3146 | 3895  | 3842 | 4448  | 5157 | 903   |      | 1052  | 958  | 1126  | 1361  |
| 10         | 2964     | 3299 | 3949  | 4276 | 4741  | 5127 | 882   | 960  | 1028  | 1054 | 1222  | 1477  |
| 11         | 3081     | 3759 | 4181  | 4258 | 5025  | 5168 | 858   | 1005 | 1000  | 1150 | 1272  | 1538  |
| 12         | 3223     | 3555 | 4218  | 4423 | 4979  | 5436 | 895   | 1061 | 1043  | 1159 | 1260  | 1523  |
| 13         | 3010     | 3440 | 4126  | 4579 | 5056  | 5545 | 868   | 1015 | 1011  | 1194 | 1293  | 1563  |
| 14         | 2995     | 4017 | 4213  | 4397 | 5130  | 5499 | 888   | 978  | 1035  | 1143 | 1240  | 1499  |
| 15         | 3410     | 3791 | 4503  | 4561 | 5295  | 5555 | 917   | 926  | 1068  | 1191 | 1185  | 1433  |
| 16         | 3847     | 3972 | 4700  | 5015 | 5669  | 6058 | 962   | 953  | 1121  | 1109 | 1282  | 1550  |
| 17         | 4204     | 4277 | 4620  | 4930 | 5573  | 5955 | 987   |      | 1149  | 1174 | 1275  | 1537  |
| 18         | 3523     | 4346 | 4736  | 4751 | 5544  | 5787 | 896   |      | 1044  | 1089 | 1244  | 1532  |
| 19         | 4068     | 4516 | 5102  | 5444 | 6154  | 6576 | 953   |      | 1066  | 1193 | 1289  | 1541  |
| 20         | 4297     | 4503 | 4710  | 5026 | 5681  | 6071 | 985   |      | 1064  | 1163 | 1277  | 1536  |
| 21         | 3834     | 4374 | 4883  | 5210 | 5890  | 6294 | 947   |      | 1084  | 1206 | 1317  | 1574  |
| 22         | 4031     | 4513 | 5164  | 5510 | 6229  | 6656 | 978   |      | 1274  | 1190 | 1301  | 1555  |
| 23         | 4289     | 4657 | 5310  | 5666 | 6405  | 6385 | 979   |      | 1090  | 1281 | 1318  | 1575  |
| 24         | 4401     | 4401 | 5448  | 5813 | 6572  | 6552 | 1103  |      | 1154  | 1217 | 1539  | 1839  |
| 25         | 4877     | 4560 | 6038  | 6442 | 7283  | 7260 | 1099  |      | 1237  | 1429 | 1394  | 1666  |
| 26         | 4435     | 4435 | 5491  | 5695 | 6531  | 6418 | 914   |      | 1149  | 1198 | 1264  | 1510  |
| 27         | 4684     | 4684 | 5066  | 5684 | 6267  | 6406 | 1012  |      | 1258  | 1275 | 1278  | 1527  |
| 28         | 4703     | 4703 | 5830  | 5466 | 6610  | 6160 | 1096  |      | 1244  | 1230 | 1394  | 1666  |
| 29         | 4638     | 4638 | 5422  | 6391 | 6879  | 6978 | 1120  |      | 1214  | 1193 | 1418  | 1725  |
| 30         | 4287     | 4287 | 5130  | 5832 | 6388  | 6650 | 1100  |      | 1270  | 1221 | 1474  | 1660  |
| 31         | 4600     | 4600 | 5476  | 6135 | 6769  | 7065 | 1253  |      | 1256  | 1237 | 1454  | 1749  |
| 32         | 4332     | 4332 | 5264  | 5663 | 6375  | 6382 | 1082  |      | 1401  | 1340 | 1598  | 1660  |
| 33         | 4568     | 4568 | 5655  | 5991 | 6797  | 6752 | 1039  |      | 1325  | 1305 | 1533  | 1728  |
| 34         | 4454     | 4454 | 5514  | 5610 | 6498  | 6322 | 1043  |      | 1214  | 1286 | 1405  | 1644  |
| 35         | 4348     | 4348 | 5383  | 5492 | 6405  | 7060 | 961   |      | 1208  | 1231 | 1476  | 1727  |
| 36         | 4114     | 4114 | 5093  | 5399 | 6122  | 6748 | 964   |      | 1128  | 1167 | 1349  | 1578  |
| 37         | 4405     | 4405 | 5453  | 5746 | 5991  | 6603 | 961   |      | 1179  | 1227 | 1381  | 1616  |
| 38         | 3709     | 3709 | 4592  | 5381 | 6140  | 6768 | 940   |      | 1100  | 1207 | 1368  | 1601  |
| 39         | 3915     | 3915 | 4847  | 5483 | 5994  | 6607 | 935   |      | 1074  | 1236 | 1372  | 1605  |
| 40         | 4048     | 4048 | 5011  | 5394 | 5916  | 6521 | 905   |      | 1027  | 1197 | 1352  | 1582  |
| 41         | 3939     | 3939 | 4876  | 5239 | 6154  | 6783 | 919   |      | 1099  | 1200 | 1384  | 1619  |
| 42         | 3683     | 3683 | 4560  | 5215 | 5696  | 6278 | 913   |      | 1053  | 1166 | 1480  | 1732  |
| 43         | 3968     | 3968 | 4912  | 5051 | 5642  | 6219 | 912   |      | 1082  | 1153 | 1428  | 1671  |
| 44         | 3721     | 3721 | 4607  | 5055 | 5711  | 6295 | 908   |      | 1090  | 1117 | 1381  | 1616  |
| 45         | 3785     | 3785 | 4569  | 4971 | 5526  | 6091 | 903   |      | 1090  | 1109 | 1319  | 1543  |
| 46         | 3705     | 3705 | 4358  | 5066 | 5525  | 6090 | 892   |      | 1077  | 1056 | 1328  | 1554  |
| 47         | 3528     | 3528 | 4323  | 4661 | 5227  | 5761 | 892   |      | 1000  | 1087 | 1237  | 1447  |
| 48         | 3603     | 3603 | 4268  | 4815 | 4823  | 5316 | 878   |      | 1000  | 1063 | 1173  | 1372  |
| 49         | 3599     | 3599 | 4332  | 4784 | 5012  | 5524 | 896   |      | 998   | 1080 | 1229  | 1438  |
| 50         | 3624     | 3624 | 4428  | 4920 | 5304  | 5846 | 911   |      | 1074  | 1125 | 1306  | 1528  |
| 51         | 3486     | 3486 | 4483  | 4910 | 5295  | 6036 | 950   |      | 1053  | 1143 | 1330  | 1556  |
| 52         | 3104     | 3104 | 4104  | 4531 | 5455  | 5813 | 741   |      | 919   | 961  | 1235  | 1445  |
| Keskmine   | 3776     | 3918 | 4675  | 5001 | 5615  | 6008 | 942   | 985  | 1097  | 1147 | 1288  | 1526  |
| Muutus, %  |          | 3,76 | 23,81 | 6,96 | 12,28 | 7,01 | -3,72 | 4,65 | 11,35 | 4,51 | 12,35 | 18,41 |
| 5.a. keskm |          |      | 9,73  |      |       |      |       |      | 10,13 |      |       |       |
|            |          | 2168 |       |      |       |      |       |      |       |      |       |       |

prognoositud liiklussagedus

Liiklussagedused põhimaantee nr.4 Tallinn – Pärnu – Ikla liiklusloenduse automaatloenduse punktides aastatel 2000 – 2005

| LPNR       | 52     |       |       |       |       |       | 55       |       |       |       |      |
|------------|--------|-------|-------|-------|-------|-------|----------|-------|-------|-------|------|
| KM         | 21     |       |       |       |       |       | 57       |       |       |       |      |
| ASUK       | Kanama |       |       |       |       |       | Vaimõisa |       |       |       |      |
|            | 2000   | 2001  | 2002  | 2003  | 2004  | 2005  | 2000     | 2002  | 2003  | 2004  | 2005 |
| 1          | 6168   | 6160  | 5824  | 6296  | 6682  | 7684  | 2640     | 2750  | 3075  | 2962  | 3199 |
| 2          | 5978   | 5924  | 6173  | 5972  | 7078  | 8334  | 2626     | 2908  | 3251  | 3352  | 4021 |
| 3          | 5654   | 6098  | 6354  | 6538  | 7282  | 8236  | 2647     | 2931  | 3277  | 3502  | 4003 |
| 4          | 5920   | 6000  | 6408  | 6816  | 7220  | 8264  | 2720     | 3012  | 3368  | 3415  | 4066 |
| 5          | 5859   | 5868  | 6470  | 6732  | 7352  | 8154  | 2686     | 2974  | 3325  | 3448  | 3953 |
| 6          | 6192   | 6090  | 6820  | 6884  | 7524  | 8484  | 2921     | 3235  | 3616  | 3562  | 4165 |
| 7          | 6305   | 6364  | 6976  | 7108  | 7672  | 8480  | 2879     | 3188  | 3564  | 3665  | 4205 |
| 8          | 6044   | 5914  | 6798  | 7680  | 7910  | 8608  | 2790     | 3090  | 3454  | 3731  | 4302 |
| 9          | 6302   | 6052  | 6950  | 6914  | 7536  | 8544  | 2918     | 3231  | 3613  | 3616  | 4263 |
| 10         | 6411   | 6422  | 6944  | 7350  | 7836  | 8758  | 2946     | 3262  | 3647  | 3773  | 4378 |
| 11         | 6321   | 6864  | 7272  | 7700  | 8484  | 8888  | 2970     | 3289  | 3677  | 4081  | 4430 |
| 12         | 7347   | 6940  | 7668  | 7872  | 8576  | 9670  | 3077     | 3407  | 3810  | 4153  | 4700 |
| 13         | 6856   | 6766  | 7926  | 8070  | 8862  | 9606  | 3134     | 3471  | 3880  | 4238  | 4777 |
| 14         | 7020   | 7020  | 7812  | 7176  | 9186  | 9892  | 3233     | 3580  | 4003  | 4166  | 4769 |
| 15         | 7336   | 7312  | 7619  | 7256  | 9994  | 11194 | 3195     | 3538  | 3956  | 4380  | 5184 |
| 16         | 7713   | 7616  | 7936  | 8579  | 10378 | 10604 | 3359     | 3720  | 4159  | 4654  | 5105 |
| 17         | 7705   | 8148  | 8490  | 8878  | 10156 | 11236 | 3356     | 3716  | 4155  | 4616  | 5399 |
| 18         | 8130   | 9050  | 9430  | 9226  | 11339 | 12070 | 3541     | 3921  | 4383  | 4654  | 5616 |
| 19         | 8206   | 8820  | 9190  | 9990  | 11655 | 11788 | 3574     | 3958  | 4425  | 4956  | 5612 |
| 20         | 9494   | 8752  | 9120  | 9552  | 11347 | 11828 | 4135     | 4579  | 5119  | 5733  | 5519 |
| 21         | 8730   | 8738  | 9105  | 10108 | 11674 | 12046 | 3643     | 4034  | 4510  | 5052  | 5456 |
| 22         | 8698   | 8846  | 9218  | 10222 | 11812 | 12016 | 3863     | 4278  | 4783  | 5357  | 5785 |
| 23         | 9108   | 9332  | 9724  | 11264 | 12752 | 12828 | 4048     | 4483  | 5012  | 5613  | 6062 |
| 24         | 9716   | 10028 | 10449 | 10962 | 13011 | 13504 | 4407     | 4880  | 5456  | 6111  | 6600 |
| 25         | 10818  | 10184 | 10612 | 13276 | 14512 | 14468 | 4985     | 5520  | 6172  | 6912  | 7465 |
| 26         | 9872   | 10814 | 11268 | 11150 | 13625 | 14158 | 4400     | 4873  | 5448  | 6101  | 6589 |
| 27         | 10256  | 10884 | 11341 | 12760 | 14644 | 15050 | 4605     | 5100  | 5701  | 6385  | 6896 |
| 28         | 10336  | 11740 | 12233 | 13224 | 15469 | 16769 | 4700     | 5205  | 5819  | 6517  | 7039 |
| 29         | 11032  | 11472 | 11954 | 12922 | 15116 | 16386 | 4426     | 4901  | 5480  | 6137  | 6628 |
| 30         | 10636  | 11320 | 11795 | 12751 | 14916 | 16169 | 4620     | 5116  | 5720  | 6406  | 6919 |
| 31         | 10740  | 10910 | 11368 | 12289 | 14376 | 15583 | 4605     | 5100  | 5701  | 6385  | 6896 |
| 32         | 11402  | 10884 | 11341 | 12260 | 14058 | 15239 | 4856     | 5378  | 6012  | 7072  | 7638 |
| 33         | 10460  | 10008 | 10370 | 11210 | 13366 | 14489 | 4555     | 5045  | 5640  | 6348  | 6856 |
| 34         | 10180  | 11284 | 10178 | 11002 | 13114 | 14216 | 4433     | 4910  | 5489  | 6323  | 6829 |
| 35         | 9390   | 9962  | 9362  | 10120 | 12066 | 13080 | 4089     | 4529  | 5063  | 5832  | 6299 |
| 36         | 8798   | 9468  | 9866  | 10665 | 11526 | 12494 | 3779     | 4185  | 4679  | 5390  | 5821 |
| 37         | 8714   | 9270  | 9659  | 10442 | 11932 | 12934 | 3606     | 3993  | 4464  | 5143  | 5555 |
| 38         | 8474   | 9388  | 9782  | 10575 | 11720 | 12704 | 3671     | 4065  | 4545  | 5236  | 5655 |
| 39         | 8242   | 8614  | 8552  | 10908 | 10998 | 11922 | 3493     | 3868  | 4712  | 5428  | 5862 |
| 40         | 8068   | 8532  | 8464  | 9930  | 10706 | 11605 | 3534     | 3914  | 4389  | 5135  | 5546 |
| 41         | 7830   | 8486  | 8634  | 9702  | 10942 | 11861 | 3621     | 4010  | 4477  | 5238  | 5657 |
| 42         | 7784   | 8180  | 8182  | 9480  | 10939 | 11858 | 3513     | 3890  | 4257  | 4981  | 5379 |
| 43         | 7776   | 8178  | 7896  | 8762  | 10932 | 11522 | 3610     | 3998  | 4126  | 5017  | 5418 |
| 44         | 7270   | 8106  | 8124  | 8962  | 10148 | 10696 | 3435     | 3804  | 4183  | 4931  | 5325 |
| 45         | 7034   | 7604  | 7552  | 8842  | 9770  | 10298 | 3435     | 3584  | 4071  | 4564  | 4929 |
| 46         | 7100   | 7430  | 7372  | 8694  | 9696  | 10220 | 3320     | 3490  | 4013  | 4652  | 5024 |
| 47         | 6980   | 7106  | 7560  | 8432  | 9094  | 9585  | 3345     | 3617  | 3987  | 4364  | 4713 |
| 48         | 6798   | 7088  | 7434  | 8036  | 8754  | 9227  | 3244     | 3588  | 4011  | 4241  | 4580 |
| 49         | 6834   | 7214  | 7498  | 8312  | 8732  | 9204  | 3245     | 3688  | 4123  | 4229  | 4567 |
| 50         | 7122   | 7310  | 7780  | 8250  | 8986  | 9471  | 3368     | 3765  | 4209  | 4447  | 5192 |
| 51         | 6594   | 7090  | 7926  | 8512  | 9396  | 11236 | 3244     | 3719  | 4158  | 4605  | 5025 |
| 52         | 6018   | 6232  | 7104  | 7574  | 9694  | 8454  | 2669     | 3199  | 3576  | 4398  | 4328 |
| Keskmine   | 7996   | 8267  | 8613  | 9311  | 10626 | 11377 | 3571     | 3952  | 4418  | 4908  | 5388 |
| Muutus, %  |        | 3,39  | 4,19  | 8,11  | 14,12 | 7,07  | 4,42     | 10,65 | 11,80 | 11,08 | 9,79 |
| 5.a. keskm |        |       | 7,31  |       |       |       |          | 8,57  |       |       |      |

1471 prognoositud liiklussagedus

Tabeli 1.4 järg

| LPNR       | 58E  |      |      |      |      |       | 60A    |      |      |      |       |       |
|------------|------|------|------|------|------|-------|--------|------|------|------|-------|-------|
| KM         | 108  |      |      |      |      |       | 151    |      |      |      |       |       |
| ASUK       | Are  |      |      |      |      |       | Võiste |      |      |      |       |       |
|            | 2000 | 2001 | 2002 | 2003 | 2004 | 2005  | 2000   | 2001 | 2002 | 2003 | 2004  | 2005  |
| 1          | 2600 | 2710 | 2520 | 2652 | 3220 | 3402  | 1377   | 1432 | 1269 | 1342 | 1428  | 1784  |
| 2          | 2815 | 3144 | 3100 | 3351 | 3644 | 4185  | 1532   | 1581 | 1577 | 1676 | 1684  | 2103  |
| 3          | 2815 | 3144 | 3440 | 3325 | 3806 | 4644  | 1570   | 1648 | 1827 | 1790 | 1852  | 2313  |
| 4          | 2941 | 3139 | 3297 | 3586 | 3712 | 4451  | 1591   | 1686 | 1760 | 1935 | 1845  | 2304  |
| 5          | 2893 | 3087 | 3344 | 3478 | 3748 | 4514  | 1633   | 1633 | 1705 | 1900 | 1876  | 2343  |
| 6          | 3162 | 3134 | 3479 | 3529 | 3872 | 4697  | 1670   | 1675 | 1749 | 1855 | 1947  | 2432  |
| 7          | 3119 | 3461 | 3563 | 3621 | 3984 | 4810  | 1624   | 1739 | 1816 | 1912 | 1917  | 2394  |
| 8          | 3011 | 3168 | 3449 | 3844 | 4055 | 4656  | 1610   | 1681 | 1755 | 2005 | 1954  | 2441  |
| 9          | 3078 | 3345 | 3586 | 3876 | 3930 | 4841  | 1733   | 1794 | 1873 | 1950 | 1957  | 2444  |
| 10         | 3172 | 3447 | 3648 | 3765 | 4101 | 4925  | 1682   | 1782 | 1860 | 2010 | 1968  | 2458  |
| 11         | 3250 | 3671 | 3753 | 4057 | 4436 | 5067  | 1718   | 1872 | 1954 | 1980 | 2052  | 2563  |
| 12         | 3571 | 3792 | 4011 | 4336 | 4514 | 5415  | 1781   | 1920 | 2004 | 2151 | 2242  | 2800  |
| 13         | 3400 | 3669 | 3873 | 4187 | 4606 | 5229  | 1804   | 1901 | 1985 | 2192 | 2173  | 2656  |
| 14         | 3508 | 3895 | 3881 | 4195 | 4528 | 5239  | 1832   | 2015 | 2104 | 2042 | 2232  | 2771  |
| 15         | 3466 | 3633 | 4327 | 4677 | 4761 | 5841  | 1839   | 1879 | 1962 | 2073 | 2305  | 2954  |
| 16         | 3645 | 3912 | 4239 | 4582 | 5059 | 5723  | 1933   | 1951 | 2037 | 2171 | 2400  | 2912  |
| 17         | 3641 | 3641 | 4575 | 4946 | 5017 | 6176  | 1932   | 2145 | 2160 | 2248 | 2503  | 3049  |
| 18         | 3842 | 3842 | 4291 | 4639 | 5059 | 5793  | 2038   | 2044 | 2044 | 2173 | 2567  | 3121  |
| 19         | 3878 | 3878 | 4646 | 5022 |      | 6272  | 2057   | 2174 | 2185 | 2490 | 2705  | 3213  |
| 20         | 4486 | 4486 | 4490 | 4854 |      | 6062  | 2380   | 2297 | 2398 | 2433 | 2657  | 3233  |
| 21         | 3953 | 3953 | 4599 | 4972 |      | 6209  | 2097   | 2194 | 2291 | 2475 | 2716  | 3274  |
| 22         | 4191 | 4191 | 5019 | 5426 |      | 6776  | 2224   | 2309 | 2411 | 2505 | 2810  | 3275  |
| 23         | 4392 | 4392 | 5171 | 5590 |      | 6981  | 2330   | 2356 | 2460 | 2704 | 2955  | 3494  |
| 24         | 4782 | 4782 | 5202 | 5623 |      | 7023  | 2537   | 2621 | 2736 | 2681 | 2986  | 3688  |
| 25         | 5409 | 5409 | 5361 | 5795 |      | 7237  | 2869   | 2576 | 2689 | 2933 | 3183  | 3896  |
| 26         | 4774 | 4774 | 5078 | 5834 |      | 6902  | 2533   | 2741 | 2862 | 2905 | 3275  | 4003  |
| 27         | 4996 | 4996 | 5201 | 5699 |      | 6742  | 2651   | 3065 | 2985 | 3173 | 3217  | 4475  |
| 28         | 5100 | 5100 | 6460 | 6241 |      | 9002  | 2705   | 3005 | 3663 | 3894 | 3693  | 4391  |
| 29         | 4802 | 4802 | 6482 | 7561 |      | 7835  | 2548   | 2977 | 3108 | 3304 | 4077  | 4527  |
| 30         | 5013 | 5013 | 5265 | 6583 |      | 7281  | 2659   | 3119 | 3256 | 3461 | 4155  | 4263  |
| 31         | 4996 | 4996 | 5567 | 6018 |      | 7253  | 2651   | 2835 | 2960 | 3146 | 3814  | 4666  |
| 32         | 5269 | 5269 | 5725 | 6338 | 7687 | 6884  | 2795   | 2768 | 2890 | 3072 | 4430  | 4128  |
| 33         | 4943 | 4943 | 5876 | 5881 | 6900 | 6967  | 2622   | 2866 | 2992 | 3181 | 4003  | 4084  |
| 34         | 4810 | 4890 | 5283 | 5610 | 6873 | 6417  | 2552   | 2739 | 2860 | 3040 | 3796  | 3826  |
| 35         | 4437 | 4532 | 4844 | 5220 | 6340 | 5995  | 2354   | 2500 | 2610 | 2774 | 3381  | 3389  |
| 36         | 4025 | 4312 | 4395 | 4725 | 5859 | 5822  | 2135   | 2335 | 2438 | 2591 | 2946  | 3218  |
| 37         | 3880 | 4257 | 4546 | 4926 | 5591 | 5606  | 2058   | 2295 | 2396 | 2547 | 2964  | 3096  |
| 38         | 3935 | 4150 | 4414 | 4759 | 5691 | 5627  | 2088   | 2262 | 2362 | 2510 | 2932  | 3091  |
| 39         | 3786 | 4131 | 4272 | 4604 | 5900 | 5422  | 2008   | 2008 | 2096 | 2228 | 2784  | 2987  |
| 40         | 3856 | 4124 | 4181 | 4520 | 5582 | 5615  | 2046   | 2046 | 2136 | 2510 | 2795  | 3065  |
| 41         | 4012 | 4222 | 4377 | 4732 | 5694 | 5483  | 2128   | 2117 | 2210 | 2426 | 2775  | 3028  |
| 42         | 3857 | 4076 | 4062 | 4490 | 5414 | 5512  | 2046   | 2071 | 2162 | 2334 | 2870  | 3042  |
| 43         | 3845 | 4050 | 3993 | 4372 | 5453 | 5550  | 2040   | 2154 | 2249 | 2319 | 2664  | 2980  |
| 44         | 3707 | 4029 | 4120 | 4488 | 5360 | 5359  | 1967   | 1967 | 2054 | 2309 | 2701  | 2820  |
| 45         | 3657 | 3780 | 3950 | 4414 | 4961 | 5405  | 1967   | 2052 | 2103 | 2180 | 2567  | 2864  |
| 46         | 3612 | 3705 | 3839 | 4400 | 5057 | 5221  | 1955   | 1913 | 2019 | 2173 | 2655  | 2833  |
| 47         | 3582 | 3636 | 4002 | 4262 | 4744 | 5140  | 1897   | 1890 | 1973 | 2143 | 2491  | 2765  |
| 48         | 3551 | 3663 | 3906 | 4290 | 4610 | 5073  | 1885   | 1928 | 2013 | 2121 | 2395  | 2721  |
| 49         | 3517 | 3730 | 3989 | 4220 | 4597 | 5263  | 1885   | 1910 | 2041 | 2065 | 2416  | 2804  |
| 50         | 3748 | 3862 | 4031 | 4330 | 4834 | 5213  | 1968   | 1990 | 2078 | 2110 | 2513  | 2881  |
| 51         | 3666 | 3802 | 4066 | 4454 | 5006 | 5296  | 1963   | 2074 | 2123 | 2176 | 2623  | 2756  |
| 52         | 2845 | 2845 | 3446 | 3673 | 4781 | 4510  | 1429   | 1478 | 1604 | 1704 | 2354  | 2059  |
| Keskmine   | 3870 | 4012 | 4351 | 4703 | 4948 | 5742  | 2056   | 2154 | 2247 | 2385 | 2696  | 3090  |
| Muutus, %  | 0,76 | 3,66 | 8,45 | 8,11 | 5,21 | 16,03 |        | 4,75 | 2,37 | 8,16 | 13,04 | 14,61 |
| 5.a. keskm | 8,21 |      |      |      |      |       | 8,49   |      |      |      |       |       |

1471 prognoositud liiklussagedus

Liiklussagedused põhimaantee nr.5 Pärnu – Rakvere - Sõmeru liiklusloenduse  
automaatloenduse punktides aastatel 2000 – 2005

| LPNR       | 63P   |      |       |      |      | 70   |       |      |      |      | 75      |      |       |      |       |      |       |      |
|------------|-------|------|-------|------|------|------|-------|------|------|------|---------|------|-------|------|-------|------|-------|------|
| KM         | 23    |      |       |      |      | 96   |       |      |      |      | 156     |      |       |      |       |      |       |      |
| ASUK       | Tori  |      |       |      |      | Mäo  |       |      |      |      | Kadrina |      |       |      |       |      |       |      |
|            | 2000  | 2001 | 2002  | 2003 | 2004 | 2005 | 2000  | 2001 | 2002 | 2003 | 2004    | 2005 | 2000  | 2001 | 2002  | 2003 | 2004  | 2005 |
| 1          | 1433  | 1285 | 1287  | 1277 | 1451 | 1508 | 1500  | 1268 | 1286 | 1294 | 1574    | 1634 | 1200  | 973  | 994   | 1027 | 1235  | 1371 |
| 2          | 1601  | 1395 | 1549  | 1449 | 1746 | 1828 | 1466  | 1418 | 1535 | 1393 | 1707    | 1772 | 1183  | 1141 | 1224  | 1188 | 1384  | 1571 |
| 3          | 1459  | 1499 | 1626  | 1602 | 1778 | 1756 | 1395  | 1458 | 1511 | 1556 | 1726    | 1792 | 1095  | 1176 | 1246  | 1339 | 1442  | 1591 |
| 4          | 1449  | 1473 | 1576  | 1661 | 1698 | 1843 | 1389  | 1458 | 1536 | 1607 | 1712    | 1777 | 1104  | 1114 | 1232  | 1328 | 1437  | 1569 |
| 5          | 1530  | 1499 | 1549  | 1619 | 1682 | 1835 | 1459  | 1468 | 1550 | 1566 | 1738    | 1804 | 1146  | 1115 | 1234  | 1316 | 1428  | 1627 |
| 6          | 1612  | 1460 | 1686  | 1614 | 1684 | 1894 | 1525  | 1466 | 1616 | 1608 | 1775    | 1842 | 1257  | 1136 | 1353  | 1356 | 1510  | 1631 |
| 7          | 1618  | 1589 | 1626  | 1712 | 1806 | 2131 | 1507  | 1541 | 1581 | 1694 | 1872    | 1943 | 1221  | 1157 | 1279  | 1420 | 1524  | 1642 |
| 8          | 1529  | 1458 | 1561  | 1748 | 1736 | 2048 | 1489  | 1443 | 1576 | 1704 | 1740    | 1806 | 1193  | 1094 | 1239  | 1428 | 1576  | 1530 |
| 9          | 1581  | 1560 | 1639  | 1674 | 1672 | 1973 | 1450  | 1487 | 1635 | 1583 | 1716    | 1781 | 1162  | 1149 | 1308  | 1320 | 1440  | 1600 |
| 10         | 1654  | 1642 | 1753  | 1781 | 1835 | 2165 | 1484  | 1553 | 1644 | 1715 | 1871    | 1942 | 1189  | 1226 | 1365  | 1482 | 1584  | 1659 |
| 11         | 1608  | 1773 | 1864  | 1914 | 1979 | 2335 | 1505  | 1599 | 1786 | 1728 | 1957    | 1936 | 1206  | 1257 | 1456  | 1513 | 1675  | 1598 |
| 12         | 1815  | 1640 | 1809  | 2011 | 2078 | 2452 | 1573  | 1673 | 1771 | 1763 | 1968    | 1973 | 1260  | 1335 | 1419  | 1450 | 1717  | 1626 |
| 13         | 1687  | 1573 | 1845  | 2031 | 2085 | 2460 | 1670  | 1636 | 1747 | 1786 | 1968    | 1984 | 1338  | 1320 | 1371  | 1486 | 1587  | 1694 |
| 14         | 1660  | 1573 | 1784  | 1750 | 2363 | 2588 | 1644  | 1702 | 1832 | 1677 | 1954    | 2121 | 1300  | 1288 | 1432  | 1410 | 1643  | 1650 |
| 15         | 1708  | 1514 | 1868  | 1955 | 2175 | 2567 | 1736  | 1663 | 1873 | 1735 | 2047    | 2169 | 1369  | 1244 | 1500  | 1449 | 1681  | 1688 |
| 16         | 1758  | 1567 | 1958  | 1958 | 2172 | 2563 | 1749  | 1620 | 1852 | 1815 | 2138    | 2118 | 1319  | 1222 | 1517  | 1461 | 1798  | 1823 |
| 17         | 1983  | 1684 | 1907  | 1944 | 2198 | 2594 | 1879  | 1802 | 1910 | 1845 | 2074    | 2209 | 1404  | 1346 | 1567  | 1664 | 1789  | 1826 |
| 18         | 1762  | 1637 | 1863  | 1822 | 2175 | 2567 | 1724  | 1701 | 1883 | 1808 | 2148    | 2395 | 1311  | 1294 | 1463  | 1554 | 1911  | 1947 |
| 19         | 2067  | 1789 | 2120  | 2251 | 2360 | 2844 | 2157  | 1878 | 2008 | 2087 | 2371    | 2364 | 1503  | 1309 | 1677  | 1781 | 2086  | 1912 |
| 20         | 1950  | 1879 | 2223  | 2281 | 2228 | 2724 | 1822  | 2110 | 2334 | 2321 | 2174    | 2711 | 1408  | 1631 | 1571  | 1669 | 1826  | 1877 |
| 21         | 1954  | 1725 | 2015  | 2080 | 2550 | 3269 | 1868  | 1799 | 1994 | 2072 | 2544    | 2709 | 1406  | 1354 | 1569  | 1666 | 2035  | 2092 |
| 22         | 2173  | 1810 | 2232  | 2120 | 2374 | 2495 | 2158  | 1883 | 2142 | 2204 | 2260    | 2407 | 1404  | 1225 | 1567  | 1664 | 1763  | 1812 |
| 23         | 2136  | 1941 | 2296  | 2354 | 2684 | 2820 | 2121  | 2141 | 2377 | 2637 | 2389    | 2544 | 1558  | 1573 | 1739  | 1847 | 1838  | 1889 |
| 24         | 2147  | 1990 | 2232  | 2315 | 2707 | 2845 | 2132  | 2032 | 2207 | 2353 | 2716    | 2893 | 1541  | 1469 | 1720  | 1826 | 1996  | 2052 |
| 25         | 2476  | 2083 | 2441  | 2590 | 2665 | 2801 | 2101  | 2122 | 2380 | 2506 | 2430    | 2588 | 1594  | 1610 | 1779  | 1933 | 1990  | 2046 |
| 26         | 2044  | 2219 | 2202  | 2311 | 2605 | 2738 | 1986  | 2145 | 2128 | 2289 | 2390    | 2477 | 1507  | 1627 | 1682  | 1741 | 1841  | 1893 |
| 27         | 1900  | 2553 | 2261  | 2360 | 2468 | 2594 | 1916  | 2128 | 2123 | 2325 | 2406    | 2516 | 1454  | 1615 | 1623  | 1723 | 1877  | 1929 |
| 28         | 2000  | 2459 | 3077  | 2496 | 2801 | 2944 | 2082  | 2290 | 2383 | 2362 | 2568    | 2556 | 1566  | 1722 | 1748  | 1856 | 2003  | 2059 |
| 29         | 2100  | 2382 | 2949  | 3202 | 3093 | 2833 | 2005  | 2183 | 2334 | 2307 | 2469    | 2496 | 1444  | 1428 | 1612  | 1711 | 1926  | 1979 |
| 30         | 2192  | 2553 | 2364  | 2804 | 3329 | 2693 | 2200  | 2383 | 2547 | 2487 | 2661    | 2691 | 1488  | 1564 | 1661  | 1764 | 2129  | 2189 |
| 31         | 2209  | 2083 | 2708  | 3054 | 2684 | 2709 | 2083  | 2122 | 2268 | 2331 | 2494    | 2522 | 1439  | 1449 | 1606  | 1705 | 1995  | 2051 |
| 32         | 2046  | 1988 | 2642  | 2640 | 3560 | 2555 | 2095  | 2174 | 2324 | 2531 | 2708    | 2739 | 1512  | 1532 | 1687  | 1792 | 2167  | 2227 |
| 33         | 2161  | 2231 | 2558  | 2469 | 3003 | 2690 | 2154  | 2168 | 2318 | 2281 | 2441    | 2468 | 1515  | 1500 | 1682  | 1786 | 1953  | 2007 |
| 34         | 2100  | 2017 | 2393  | 2364 | 2695 | 2616 | 2013  | 2080 | 2224 | 2275 | 2434    | 2462 | 1448  | 1363 | 1638  | 1740 | 1996  | 2052 |
| 35         | 1889  | 1894 | 2181  | 2220 | 2421 | 2315 | 1914  | 1930 | 2063 | 2309 | 2471    | 2498 | 1426  | 1363 | 1618  | 1718 | 2026  | 2083 |
| 36         | 1881  | 1873 | 2063  | 2060 | 2191 | 2367 | 1801  | 1961 | 2096 | 2190 | 2343    | 2370 | 1409  | 1400 | 1543  | 1639 | 1922  | 1975 |
| 37         | 1855  | 1928 | 2114  | 2212 | 2322 | 2239 | 1798  | 1841 | 1968 | 2431 | 2601    | 2160 | 1402  | 1293 | 1609  | 1709 | 2185  | 2246 |
| 38         | 1766  | 1900 | 1976  | 2195 | 2228 | 2257 | 1780  | 1870 | 1999 | 2211 | 2366    | 2216 | 1343  | 1394 | 1577  | 1675 | 1987  | 2043 |
| 39         | 1751  | 1844 | 1966  | 2204 | 2157 | 2260 | 1675  | 1790 | 1914 | 2125 | 2274    | 2198 | 1335  | 1379 | 1455  | 1651 | 1956  | 2010 |
| 40         | 1759  | 1884 | 1910  | 2108 | 2087 | 2256 | 1722  | 1835 | 1962 | 2129 | 2278    | 2251 | 1364  | 1300 | 1524  | 1651 | 1959  | 2014 |
| 41         | 1713  | 1818 | 1947  | 2148 | 2206 | 2208 | 1672  | 1813 | 1938 | 2072 | 2201    | 2149 | 1368  | 1483 | 1473  | 1689 | 1893  | 1946 |
| 42         | 1681  | 1836 | 1883  | 2040 | 2162 | 2141 | 1648  | 1775 | 1897 | 1908 | 2169    | 2209 | 1304  | 1404 | 1467  | 1682 | 1862  | 1914 |
| 43         | 1656  | 1813 | 1813  | 1960 | 2078 | 2144 | 1658  | 1715 | 1833 | 1994 | 2107    | 2194 | 1254  | 1297 | 1446  | 1581 | 1848  | 1900 |
| 44         | 1537  | 1735 | 1906  | 2038 | 2104 | 2075 | 1574  | 1765 | 1887 | 1966 | 2122    | 2102 | 1252  | 1404 | 1454  | 1569 | 1827  | 1878 |
| 45         | 1525  | 1686 | 1846  | 2015 | 1989 | 2143 | 1560  | 1681 | 1797 | 1941 | 2073    | 2099 | 1246  | 1330 | 1444  | 1530 | 1810  | 1861 |
| 46         | 1514  | 1669 | 1770  | 1943 | 2068 | 2078 | 1588  | 1624 | 1653 | 1830 | 2091    | 1970 | 1227  | 1298 | 1388  | 1563 | 1801  | 1851 |
| 47         | 1474  | 1584 | 1724  | 1874 | 1859 | 1957 | 1540  | 1627 | 1681 | 1861 | 1924    | 1990 | 1183  | 1332 | 1396  | 1473 | 1658  | 1704 |
| 48         | 1522  | 1652 | 1768  | 1824 | 1784 | 1944 | 1528  | 1627 | 1643 | 1702 | 1900    | 1942 | 1192  | 1380 | 1419  | 1490 | 1638  | 1684 |
| 49         | 1551  | 1787 | 1766  | 1858 | 1859 | 2033 | 1551  | 1686 | 1658 | 1788 | 1854    | 2072 | 1233  | 1400 | 1401  | 1488 | 1653  | 1699 |
| 50         | 1536  | 1869 | 1822  | 1921 | 2019 | 2122 | 1670  | 1694 | 1760 | 1842 | 1949    | 2177 | 1254  | 1406 | 1479  | 1571 | 1728  | 1829 |
| 51         | 1711  | 1825 | 1866  | 1917 | 1988 | 2229 | 1691  | 1718 | 1763 | 1902 | 1965    | 2265 | 1334  | 1336 | 1464  | 1637 | 1765  | 2003 |
| 52         | 1400  | 1427 | 1715  | 1767 | 2032 | 1850 | 1373  | 1465 | 1700 | 1820 | 2086    | 1848 | 1018  | 1104 | 1304  | 1397 | 1725  | 1590 |
| Keskmine   | 1785  | 1799 | 1990  | 2068 | 2224 | 2344 | 1746  | 1789 | 1912 | 1986 | 2152    | 2209 | 1331  | 1343 | 1485  | 1579 | 1789  | 1845 |
| Muutus, %  | -7,91 | 0,78 | 10,64 | 3,88 | 7,58 | 5,38 | -2,71 | 2,61 | 6,90 | 3,86 | 8,38    | 2,62 | -3,47 | 0,97 | 10,53 | 6,33 | 13,30 | 3,14 |
| 5.a. keskm | 5,60  |      |       |      |      | 4,82 |       |      |      |      | 6,76    |      |       |      |       |      |       |      |

1471 prognoositud liiklussagedus

Liiklussagedused põhimaantee nr. 6 Valga – Uulu ja nr. 8 Tallinn - Paldiski liiklusloenduse automaatloenduse punktides aastatel 2000 – 2005

| Tee        | Valga - Uulu |      |      |       |       |      | Tee       | Tallinn - Paldiski |      |       |      |       |       |
|------------|--------------|------|------|-------|-------|------|-----------|--------------------|------|-------|------|-------|-------|
| LPNR       | 81P          |      |      |       |       |      | LPNR      | 132E               |      |       |      |       |       |
| KM         | 35           |      |      |       |       |      | KM        | 17                 |      |       |      |       |       |
| ASUK       | Helme        |      |      |       |       |      | ASUK      | Vääna              |      |       |      |       |       |
|            | 2000         | 2001 | 2002 | 2003  | 2004  | 2005 |           | 2000               | 2001 | 2002  | 2003 | 2004  | 2005  |
| 1          | 800          | 803  | 775  | 779   | 914   | 1110 | 1         | 4763               | 4382 | 4436  | 5340 | 5566  | 6111  |
| 2          | 829          | 872  | 897  | 778   | 1111  | 1129 | 2         | 4850               | 5081 | 5467  | 5581 | 6557  | 7210  |
| 3          | 908          | 887  | 907  | 910   | 1090  | 1154 | 3         | 4494               | 5142 | 5471  | 5826 | 6389  | 6994  |
| 4          | 923          | 898  | 940  | 916   | 1080  | 1180 | 4         | 4584               | 4989 | 5406  | 5971 | 6266  | 6895  |
| 5          | 885          | 861  | 977  | 960   | 1119  | 1233 | 5         | 4614               | 4747 | 5421  | 5847 | 6239  | 6839  |
| 6          | 843          | 928  | 964  | 1021  | 1101  | 1273 | 6         | 4908               | 4873 | 5701  | 5884 | 6523  | 6887  |
| 7          | 889          | 943  | 968  | 967   | 1174  | 1233 | 7         | 4968               | 5142 | 5655  | 5978 | 6553  | 6915  |
| 8          | 888          | 884  | 957  | 1040  | 1167  | 1231 | 8         | 4714               | 4793 | 5517  | 6010 | 6457  | 6457  |
| 9          | 891          | 966  | 1036 | 944   | 1107  | 1228 | 9         | 4782               | 4919 | 5630  | 5816 | 6322  | 7078  |
| 10         | 906          | 952  | 1011 | 1053  | 1168  | 1260 | 10        | 5125               | 5155 | 5662  | 6274 | 6709  | 7048  |
| 11         | 928          | 980  | 1055 | 1064  | 1231  | 1258 | 11        | 5071               | 5486 | 6089  | 6426 | 6992  | 7345  |
| 12         | 953          | 1036 | 1068 | 1132  | 1245  | 1408 | 12        | 5580               | 5435 | 6198  | 6626 | 6936  | 6988  |
| 13         | 918          | 978  | 1042 | 1064  | 1270  | 1272 | 13        | 5539               | 5602 | 6547  | 6965 | 7298  | 7888  |
| 14         | 939          | 1018 | 1037 | 1014  | 1148  | 1417 | 14        | 5644               | 6354 | 6814  | 6019 | 7815  | 8144  |
| 15         | 964          | 982  | 1050 | 1010  | 1337  | 1376 | 15        | 5697               | 5500 | 7280  | 6222 | 7625  | 8893  |
| 16         | 990          | 936  | 1112 | 1152  | 1338  | 1405 | 16        | 5803               | 6276 | 7364  | 6997 | 8483  | 8584  |
| 17         | 1026         | 1069 | 1109 | 1149  | 1333  | 1593 | 17        | 5908               | 6875 | 7705  | 7588 | 8429  | 8876  |
| 18         | 932          | 1050 | 1081 | 1090  | 1369  | 1653 | 18        | 6014               | 7344 | 7964  | 7310 | 8783  | 9463  |
| 19         | 991          | 1132 | 1195 | 1214  | 1428  | 1704 | 19        | 6330               | 7761 | 8438  | 8439 | 9367  | 9224  |
| 20         | 1024         | 1090 | 1130 | 1202  | 1336  | 1865 | 20        | 6541               | 8096 | 8142  | 7956 | 8433  | 9512  |
| 21         | 985          | 1060 | 1099 | 1248  | 1334  | 1748 | 21        | 6554               | 8284 | 8316  | 8579 | 8973  | 9674  |
| 22         | 1017         | 1114 | 1155 | 1285  | 1301  | 1747 | 22        | 7066               | 8522 | 8676  | 9163 | 8942  | 9583  |
| 23         | 1214         | 1214 | 1258 | 1401  | 1430  | 1890 | 23        | 7578               | 8515 | 8904  | 9411 | 9516  | 9869  |
| 24         | 1147         | 1255 | 1301 | 1501  | 1629  | 1994 | 24        | 7680               | 8818 | 8542  | 9143 | 8996  | 9953  |
| 25         | 1363         | 1463 | 1516 | 1853  | 1575  | 2377 | 25        | 8192               | 8763 | 8711  | 9020 | 9238  | 8577  |
| 26         | 1133         | 1455 | 1508 | 1606  | 1795  | 1934 | 26        | 7782               | 9340 | 8446  | 8435 | 7862  | 9656  |
| 27         | 1255         | 1670 | 1437 | 1534  | 1477  | 2307 | 27        | 7885               | 9227 | 8886  | 9137 | 8942  | 11032 |
| 28         | 1359         | 1614 | 1552 | 1580  | 1719  | 2134 | 28        | 7782               | 8358 | 9958  | 9137 | 9361  | 11503 |
| 29         | 1389         | 1389 | 1570 | 2121  | 2013  | 2270 | 29        | 7916               | 8270 | 9711  | 9991 | 9408  | 9469  |
| 30         | 1365         | 1365 | 1401 | 2108  | 2215  | 2041 | 30        | 7797               | 8822 | 9207  | 9307 | 9682  | 9730  |
| 31         | 1508         | 1508 | 1399 | 1937  | 1806  | 1996 | 31        | 8190               | 8257 | 9836  | 9761 | 10151 | 10067 |
| 32         | 1326         | 1326 | 1461 | 1813  | 2393  | 1507 | 32        | 8089               | 8384 | 9589  | 9196 | 9637  | 9697  |
| 33         | 1318         | 1318 | 1440 | 1628  | 2012  | 1576 | 33        | 8273               | 8410 | 10118 | 9298 | 9488  | 10143 |
| 34         | 1205         | 1205 | 1384 | 1563  | 1907  | 1489 | 34        | 7863               | 8248 | 10023 | 8841 | 8893  | 9839  |
| 35         | 1096         | 1125 | 1221 | 1326  | 1617  | 1275 | 35        | 7691               | 8507 | 10058 | 9018 | 9085  | 10014 |
| 36         | 1074         | 1102 | 1106 | 1268  | 1445  | 1262 | 36        | 7451               | 8001 | 9497  | 9026 | 9438  | 9462  |
| 37         | 1068         | 1126 | 1205 | 1321  | 1417  | 1252 | 37        | 7302               | 7662 | 9188  | 9110 | 9154  | 9221  |
| 38         | 1005         | 1111 | 1127 | 1290  | 1422  | 1180 | 38        | 6957               | 7887 | 8715  | 8619 | 9117  | 9278  |
| 39         | 1059         | 1066 | 1146 | 1309  | 1371  | 1211 | 39        | 6809               | 7499 | 8524  | 8291 | 8779  | 9066  |
| 40         | 1026         | 1084 | 1104 | 1284  | 1344  | 1260 | 40        | 6828               | 7486 | 8161  | 8472 | 9054  | 9201  |
| 41         | 1054         | 1067 | 1086 | 1234  | 1362  | 1251 | 41        | 6523               | 7191 | 7861  | 8275 | 8772  | 9016  |
| 42         | 1023         | 1043 | 1042 | 1161  | 1326  | 1187 | 42        | 6580               | 7157 | 7565  | 8129 | 8571  | 8983  |
| 43         | 1010         | 1006 | 1038 | 1173  | 1367  | 1171 | 43        | 6220               | 6932 | 7242  | 7443 | 8166  | 8532  |
| 44         | 900          | 1043 | 1105 | 1178  | 1278  | 1146 | 44        | 5980               | 6924 | 7424  | 7612 | 8175  | 8549  |
| 45         | 952          | 936  | 996  | 1150  | 1245  | 1165 | 45        | 6128               | 6728 | 6819  | 7701 | 8195  | 8633  |
| 46         | 895          | 962  | 1026 | 1139  | 1253  | 1111 | 46        | 5961               | 6399 | 6370  | 7611 | 8124  | 8219  |
| 47         | 882          | 942  | 959  | 1062  | 1133  | 1109 | 47        | 5882               | 6001 | 6497  | 7080 | 7544  | 8103  |
| 48         | 903          | 965  | 976  | 1069  | 1128  | 1102 | 48        | 5670               | 5921 | 6509  | 7000 | 7220  | 7972  |
| 49         | 906          | 956  | 949  | 1057  | 1145  | 1149 | 49        | 5556               | 5829 | 6466  | 7207 | 7015  | 8164  |
| 50         | 898          | 969  | 972  | 1108  | 1190  | 1161 | 50        | 5765               | 5994 | 6577  | 7285 | 7553  | 8313  |
| 51         | 1021         | 1119 | 1044 | 1089  | 1206  | 1329 | 51        | 5773               | 5818 | 6778  | 7316 | 7608  | 7950  |
| 52         | 908          | 1042 | 1065 | 1167  | 1365  | 1211 | 52        | 4383               | 4488 | 5340  | 5243 | 6925  | 6645  |
| Keskmine   | 1033         | 1094 | 1134 | 1250  | 1390  | 1452 | Keskmine  | 6308               | 6858 | 7527  | 7653 | 8102  | 8605  |
| Muutus, %  | -6,32        | 5,95 | 3,65 | 10,28 | 11,17 | 4,48 | Muutus, % | 5,52               | 8,71 | 9,77  | 1,66 | 5,88  | 6,20  |
| 5.a. keskm | 7,06         |      |      |       |       |      |           | 6,41               |      |       |      |       |       |

1471 prognoositud liiklussagedus

Liiklussagedused põhimaantee nr. 9 Ääsmäe – Haapsalu – Rohuküla ja nr. 10 Risti – Virtsu – Kuressaare liiklusloenduse automaatloenduse punktides aastatel 2000 – 2005

| Tee Ääsmäe - Haapsalu - Rohuküla |       |      |      |      |      |      | Tee Risti - Virtsu - Kuressaare |        |      |      |      |      |      |         |       |      |      |       |  |
|----------------------------------|-------|------|------|------|------|------|---------------------------------|--------|------|------|------|------|------|---------|-------|------|------|-------|--|
| LPNR                             | 123E  |      |      |      |      |      | LPNR                            | 163E   |      |      |      |      |      | 274P    |       |      |      |       |  |
| KM                               | 37    |      |      |      |      |      | KM                              | 37     |      |      |      |      |      | 51      |       |      |      |       |  |
| ASUK                             | Risti |      |      |      |      |      | ASUK                            | Lihula |      |      |      |      |      | Valjala |       |      |      |       |  |
|                                  | 2000  | 2001 | 2002 | 2003 | 2004 | 2005 |                                 | 2000   | 2001 | 2002 | 2003 | 2004 | 2000 | 2001    | 2002  | 2003 | 2004 | 2005  |  |
| 1                                | 1737  | 1827 | 1723 | 1865 | 1995 | 2048 | 1                               | 862    | 1001 | 974  | 1068 | 1174 | 716  | 748     | 743   | 894  | 1001 | 1072  |  |
| 2                                | 1652  | 1647 | 1766 | 1718 | 2084 | 2366 | 2                               | 902    | 932  | 1019 | 1117 | 1229 | 710  | 784     | 791   | 808  | 988  | 1074  |  |
| 3                                | 1605  | 1755 | 1836 | 1874 | 2020 | 2228 | 3                               | 850    | 974  | 995  | 987  | 1105 | 786  | 832     | 857   | 876  | 1003 | 1090  |  |
| 4                                | 1709  | 1724 | 1813 | 1998 | 2038 | 2268 | 4                               | 944    | 988  | 987  | 1018 | 1153 | 807  | 797     | 888   | 942  | 982  | 1067  |  |
| 5                                | 1655  | 1663 | 1793 | 1982 | 2087 | 2247 | 5                               | 863    | 918  | 1021 | 996  | 1124 | 760  | 800     | 846   | 918  | 1028 | 1117  |  |
| 6                                | 1716  | 1695 | 1935 | 2054 | 2147 | 2319 | 6                               | 922    | 923  | 1057 | 1044 | 1163 | 766  | 825     | 899   | 905  | 997  | 1126  |  |
| 7                                | 1767  | 1809 | 1937 | 2128 | 2210 | 2324 | 7                               | 940    | 1015 | 1108 | 1055 | 1232 | 777  | 825     | 925   | 947  | 1111 | 1149  |  |
| 8                                | 1835  | 1728 | 1873 | 2292 | 2248 | 2504 | 8                               | 976    | 969  | 1049 | 1202 | 1238 | 762  | 813     | 931   | 1050 | 1096 | 1207  |  |
| 9                                | 1684  | 1726 | 1982 | 2223 | 2215 | 2343 | 9                               | 896    | 921  | 1102 | 1179 | 1190 | 776  | 819     | 933   | 1000 | 993  | 1158  |  |
| 10                               | 1846  | 1849 | 2025 | 2297 | 2251 | 2399 | 10                              | 982    | 1045 | 1138 | 1238 | 1223 | 773  | 902     | 913   | 1014 | 1057 | 1151  |  |
| 11                               | 2000  | 1987 | 2168 | 2270 | 2372 | 2417 | 11                              | 1064   | 1166 | 1245 | 1260 | 1304 | 834  | 912     | 989   | 1038 | 1097 | 1180  |  |
| 12                               | 2276  | 2045 | 2265 | 2301 | 2357 | 2894 | 12                              | 1199   | 1176 | 1327 | 1299 | 1332 | 835  | 925     | 1062  | 1047 | 1130 | 1355  |  |
| 13                               | 1943  | 1946 | 2482 | 2233 | 2527 | 2562 | 13                              | 1128   | 1114 | 1490 | 1272 | 1452 | 836  | 885     | 1134  | 1038 | 1245 | 1186  |  |
| 14                               | 2130  | 2164 | 2344 | 1974 | 2502 | 2757 | 14                              | 1178   | 1214 | 1331 | 1113 | 1419 | 886  | 944     | 1055  | 1007 | 1173 | 1255  |  |
| 15                               | 2223  | 2402 | 2555 | 2057 | 3125 | 3382 | 15                              | 1305   | 1459 | 1475 | 1153 | 1884 | 918  | 1110    | 1164  | 999  | 1405 | 1398  |  |
| 16                               | 2892  | 2249 | 2565 | 2858 | 3097 | 2984 | 16                              | 1667   | 1349 | 1884 | 1702 | 1801 | 1086 | 971     | 1106  | 1304 | 1318 | 1374  |  |
| 17                               | 2487  | 2624 | 2880 | 2600 | 2877 | 3213 | 17                              | 1384   | 1482 | 1564 | 1506 | 1673 | 983  | 1091    | 1174  | 1185 | 1321 | 1394  |  |
| 18                               | 2458  | 2732 | 2926 | 2757 | 3097 | 3807 | 18                              | 1358   | 1461 | 1531 | 1570 | 1776 | 1024 | 1013    | 1162  | 1219 | 1295 | 1537  |  |
| 19                               | 2430  | 2636 | 2823 | 2879 | 3578 | 3344 | 19                              | 1438   | 1603 | 1726 | 1694 | 1983 | 994  | 1181    | 1295  | 1302 | 1427 | 1514  |  |
| 20                               | 2546  | 2627 | 2814 | 2802 | 3279 | 3336 | 20                              | 1543   | 1602 | 1681 | 1681 | 1922 | 1039 | 1095    | 1322  | 1359 | 1344 | 1483  |  |
| 21                               | 2435  | 2601 | 2786 | 2894 | 3211 | 3465 | 21                              | 1442   | 1543 | 1576 | 1650 | 1929 | 1024 | 1100    | 1251  | 1270 | 1411 | 1548  |  |
| 22                               | 2558  | 2657 | 2846 | 2920 | 3171 | 3417 | 22                              | 1505   | 1569 | 1695 | 1731 | 1901 | 1067 | 1121    | 1272  | 1357 | 1401 | 1542  |  |
| 23                               | 2804  | 2909 | 3116 | 3314 | 3493 | 3721 | 23                              | 1756   | 1809 | 1953 | 1981 | 2104 | 1204 | 1221    | 1444  | 1411 | 1499 | 1677  |  |
| 24                               | 2885  | 3098 | 3318 | 3494 | 3073 | 4065 | 24                              | 1742   | 1894 | 1965 | 2035 | 2132 | 1245 | 1393    | 1481  | 1490 | 1599 | 1891  |  |
| 25                               | 3753  | 3623 | 3880 | 3939 | 4198 | 5068 | 25                              | 2325   | 2250 | 2351 | 2525 | 2357 | 1768 | 1719    | 1933  | 2005 | 1736 | 2551  |  |
| 26                               | 3173  | 3576 | 3830 | 4232 | 4322 | 4229 | 26                              | 1934   | 2151 | 2445 | 2641 | 2694 | 1479 | 1598    | 1790  | 1871 | 2309 | 2037  |  |
| 27                               | 3336  | 3592 | 3847 | 3751 | 4083 | 4741 | 27                              | 2010   | 2239 | 2271 | 2339 | 2433 | 1473 | 1765    | 1883  | 1706 | 1744 | 2202  |  |
| 28                               | 3378  | 4207 | 4506 | 4172 | 4667 | 4886 | 28                              | 2035   | 2404 | 2299 | 2691 | 2906 | 1710 | 1804    | 1970  | 2090 | 2052 | 2478  |  |
| 29                               | 3995  | 3880 | 4155 | 4738 | 4765 | 4912 | 29                              | 2407   | 2457 | 2719 | 3229 | 3552 | 1801 | 2038    | 2321  | 2349 | 2466 | 2557  |  |
| 30                               | 3438  | 3798 | 4023 | 4556 | 4597 | 4849 | 30                              | 2222   | 2489 | 2511 | 2851 | 3420 | 1686 | 1941    | 2101  | 2187 | 2420 | 2359  |  |
| 31                               | 3427  | 3766 | 3975 | 4461 | 4521 | 4974 | 31                              | 2192   | 2369 | 2477 | 2866 | 2943 | 1738 | 1815    | 2055  | 2386 | 2219 | 2859  |  |
| 32                               | 3422  | 3585 | 3821 | 4727 | 4573 | 4390 | 32                              | 2068   | 2136 | 2337 | 2860 | 3117 | 1568 | 1568    | 1877  | 2012 | 2238 | 2212  |  |
| 33                               | 3275  | 3361 | 3806 | 4275 | 4331 | 4409 | 33                              | 2019   | 2055 | 2281 | 2588 | 2827 | 1490 | 1490    | 1874  | 1953 | 1690 | 2047  |  |
| 34                               | 3083  | 3363 | 3792 | 4154 | 4261 | 4348 | 34                              | 1769   | 1882 | 1999 | 2315 | 2920 | 1302 | 1302    | 1725  | 1698 | 1508 | 1885  |  |
| 35                               | 2751  | 2839 | 3078 | 3421 | 3484 | 3612 | 35                              | 1565   | 1600 | 1768 | 1937 | 2239 | 1180 | 1180    | 1436  | 1468 | 1205 | 1588  |  |
| 36                               | 2577  | 2708 | 2824 | 3130 | 3192 | 3458 | 36                              | 1377   | 1442 | 1556 | 1645 | 1868 | 1052 | 1092    | 1251  | 1257 | 985  | 1504  |  |
| 37                               | 2619  | 2623 | 2767 | 3224 | 3209 | 3477 | 37                              | 1471   | 1493 | 1662 | 1720 | 1918 | 1090 | 1141    | 1252  | 1337 | 1022 | 1492  |  |
| 38                               | 2468  | 2703 | 2596 | 3127 | 3063 | 3417 | 38                              | 1371   | 1486 | 1549 | 1770 | 1794 | 1043 | 1103    | 1155  | 1317 | 1054 | 1517  |  |
| 39                               | 2380  | 2437 | 2625 | 2975 | 3001 | 3300 | 39                              | 1346   | 1405 | 1521 | 1648 | 1785 | 964  | 1053    | 1153  | 1269 | 1150 | 1480  |  |
| 40                               | 2420  | 2556 | 2581 | 2896 | 2935 | 3300 | 40                              | 1369   | 1455 | 1547 | 1646 | 1738 | 994  | 1073    | 1155  | 1240 | 1244 | 1372  |  |
| 41                               | 2216  | 2448 | 2541 | 2812 | 2870 | 3124 | 41                              | 1307   | 1445 | 1477 | 1593 | 1648 | 963  | 1066    | 1147  | 1234 | 1243 | 1420  |  |
| 42                               | 2289  | 2336 | 2491 | 2902 | 2889 | 3181 | 42                              | 1302   | 1330 | 1471 | 1753 | 1833 | 995  | 1019    | 1418  | 1475 | 1544 | 1667  |  |
| 43                               | 2287  | 2437 | 2343 | 2602 | 2651 | 3123 | 43                              | 1389   | 1515 | 1570 | 1475 | 1668 | 1060 | 1214    | 1077  | 1222 | 1286 | 1480  |  |
| 44                               | 2045  | 2315 | 2467 | 2677 | 2759 | 2852 | 44                              | 1182   | 1333 | 1336 | 1517 | 1693 | 910  | 1017    | 1161  | 1172 | 1321 | 1343  |  |
| 45                               | 2071  | 2133 | 2217 | 2606 | 2583 | 2855 | 45                              | 1197   | 1242 | 1353 | 1427 | 1392 | 924  | 975     | 1052  | 1149 | 1255 | 1296  |  |
| 46                               | 2049  | 2094 | 2180 | 2625 | 2681 | 2782 | 46                              | 1219   | 1234 | 1377 | 1437 | 1451 | 956  | 948     | 1032  | 1244 | 1220 | 1272  |  |
| 47                               | 1977  | 2016 | 2168 | 2412 | 2484 | 2637 | 47                              | 1135   | 1173 | 1283 | 1331 | 1358 | 897  | 954     | 1033  | 1110 | 1150 | 1291  |  |
| 48                               | 1921  | 2038 | 2106 | 2391 | 2386 | 2581 | 48                              | 1085   | 1171 | 1148 | 1332 | 1273 | 856  | 959     | 1026  | 1076 | 1083 | 1225  |  |
| 49                               | 1966  | 2048 | 2151 | 2410 | 2369 | 2671 | 49                              | 1079   | 1139 | 1143 | 1330 | 1286 | 843  | 918     | 1034  | 1051 | 1101 | 1269  |  |
| 50                               | 2049  | 2089 | 2206 | 2343 | 2439 | 2670 | 50                              | 1155   | 1197 | 1168 | 1245 | 1343 | 886  | 953     | 1024  | 1071 | 1129 | 1290  |  |
| 51                               | 2082  | 2167 | 2203 | 2415 | 2456 | 3002 | 51                              | 1187   | 1255 | 1341 | 1288 | 1313 | 986  | 1076    | 1125  | 1100 | 1153 | 1464  |  |
| 52                               | 1946  | 2080 | 2483 | 2553 | 2892 | 2865 | 52                              | 1119   | 1196 | 1264 | 1482 | 1593 | 886  | 946     | 1179  | 1202 | 1350 | 1337  |  |
| Keskmine                         | 2417  | 2518 | 2697 | 2891 | 3033 | 3272 |                                 | 1398   | 1474 | 1579 | 1674 | 1823 | 1060 | 1131    | 1267  | 1320 | 1362 | 1539  |  |
| Muutus,%                         | -0,29 | 4,18 | 7,11 | 7,19 | 4,93 | 7,87 |                                 | -4,52  | 5,49 | 7,11 | 5,98 | 8,93 |      | 6,76    | 11,97 | 4,18 | 3,16 | 13,05 |  |
| 5.a. keskm                       | 6,24  |      |      |      |      |      | 4,60                            |        |      |      |      |      | 7,75 |         |       |      |      |       |  |

1471 prognoositud liiklussagedus

Liiklussagedused põhimaantee nr. 11 Tallinna ringtee ja nr. 92 Tartu – Viljandi – Kilingi-Nõmme liiklusloenduse automaatloenduse punktides aastatel 2000 – 2005

| Tee        | Tallinna ringtee |      |       |       |       |       | Tee  | Tartu - Viljandi - Kilingi-Nõmme |       |      |       |      |      |          |       |       |       |       |  |
|------------|------------------|------|-------|-------|-------|-------|------|----------------------------------|-------|------|-------|------|------|----------|-------|-------|-------|-------|--|
| LPNR       | 101              |      |       |       |       |       | LPNR | 209E                             |       |      |       |      |      | 232      |       |       |       |       |  |
| KM         | 8                |      |       |       |       |       | KM   | 14                               |       |      |       |      |      | 26       |       |       |       |       |  |
| ASUK       | Jüri             |      |       |       |       |       | ASUK | Ulila                            |       |      |       |      |      | Kanaküla |       |       |       |       |  |
|            | 2000             | 2001 | 2002  | 2003  | 2004  | 2005  |      | 2000                             | 2001  | 2002 | 2003  | 2005 | 2000 | 2001     | 2002  | 2003  | 2004  | 2005  |  |
| 1          | 3016             | 2921 | 2769  | 3007  | 3756  | 3936  | 1    | 1709                             | 1461  | 1436 | 1782  | 1882 | 670  | 699      | 713   | 742   | 696   | 772   |  |
| 2          | 3251             | 3325 | 3694  | 3791  | 4923  | 5159  | 2    | 1705                             | 1581  | 1606 | 1788  | 2036 | 654  | 683      | 740   | 844   | 792   | 877   |  |
| 3          | 3018             | 3483 | 3891  | 4272  | 5070  | 5313  | 3    | 1682                             | 1530  | 1657 | 2001  | 1971 | 853  | 693      | 790   | 1020  | 957   | 1061  |  |
| 4          | 3049             | 3413 | 3779  | 4243  | 4962  | 5200  | 4    | 1701                             | 1510  | 1694 | 2010  | 1945 | 900  | 722      | 823   | 896   | 841   | 932   |  |
| 5          | 3100             | 3141 | 3783  | 4274  | 4964  | 5202  | 5    | 1700                             | 1513  | 1702 | 1991  | 1949 | 845  | 753      | 940   | 1030  | 967   | 1071  |  |
| 6          | 3346             | 3380 | 4060  | 4242  | 5000  | 5240  | 6    | 1721                             | 1557  | 1821 | 2110  | 2005 | 720  | 776      | 770   | 1114  | 1046  | 1159  |  |
| 7          | 3362             | 3527 | 4080  | 4404  | 5128  | 5374  | 7    | 1805                             | 1651  | 1755 | 2047  | 2126 | 757  | 775      | 805   | 842   | 790   | 876   |  |
| 8          | 3131             | 3297 | 4061  | 4701  | 5239  | 5490  | 8    | 1728                             | 1630  | 1763 | 2028  | 2099 | 780  | 756      | 812   | 844   | 792   | 878   |  |
| 9          | 3481             | 3389 | 4117  | 4230  | 4955  | 5193  | 9    | 1834                             | 1596  | 1777 | 1930  | 2056 | 795  | 858      | 864   | 782   | 734   | 813   |  |
| 10         | 3421             | 3541 | 4146  | 4693  | 5342  | 5598  | 10   | 1773                             | 1666  | 1822 | 2058  | 2146 | 776  | 884      | 795   | 796   | 747   | 828   |  |
| 11         | 3589             | 3867 | 4687  | 5196  | 5891  | 6174  | 11   | 1868                             | 1743  | 1950 | 2245  | 2245 | 811  | 829      | 899   | 846   | 794   | 880   |  |
| 12         | 3818             | 3957 | 4876  | 5086  | 5893  | 5380  | 12   | 1856                             | 1819  | 1980 | 2282  | 2343 | 742  | 888      | 824   | 842   | 790   | 876   |  |
| 13         | 3738             | 3973 | 5128  | 5779  | 5746  | 6022  | 13   | 1915                             | 1708  | 1947 | 2316  | 2200 | 723  | 855      | 780   | 852   | 800   | 886   |  |
| 14         | 3836             | 3836 | 4814  | 5426  | 6041  | 6278  | 14   | 1973                             | 1840  | 2010 | 2182  | 2370 | 745  | 817      | 779   | 802   | 753   | 834   |  |
| 15         | 4156             | 4147 | 5059  | 5702  | 6348  | 7166  | 15   | 2070                             | 1834  | 2144 | 2268  | 2362 | 810  | 791      | 795   | 766   | 838   | 797   |  |
| 16         | 4584             | 4680 | 5710  | 6435  | 7164  | 7054  | 16   | 2145                             | 2027  | 2261 | 2365  | 2611 | 778  | 798      | 923   | 836   | 854   | 869   |  |
| 17         | 4998             | 4844 | 5574  | 6117  | 6903  | 7582  | 17   | 2297                             | 2062  | 2209 | 2718  | 2656 | 841  | 804      | 892   | 820   | 784   | 853   |  |
| 18         | 4676             | 5104 | 6086  | 5932  | 7127  | 7954  | 18   | 2145                             | 2133  | 2244 | 2646  | 2747 | 775  | 769      | 833   | 808   | 832   | 590   |  |
| 19         | 5070             | 5962 | 6510  | 7147  | 8064  | 8266  | 19   | 2456                             | 2189  | 2298 | 2710  | 2819 | 845  | 847      | 916   | 954   | 892   | 693   |  |
| 20         | 5820             | 5820 | 6706  | 6998  | 8107  | 8646  | 20   | 2304                             | 2109  | 2214 | 2611  | 2689 | 827  | 830      | 877   | 828   | 868   | 807   |  |
| 21         | 5088             | 5088 | 6440  | 8039  | 8510  | 8382  | 21   | 2259                             | 2113  | 2219 | 2616  | 2728 | 809  | 784      | 939   | 874   | 872   | 811   |  |
| 22         | 5006             | 5006 | 7004  | 7894  | 8788  | 9952  | 22   | 2343                             | 2188  | 2297 | 2709  | 2841 | 786  | 833      | 1032  | 878   | 876   | 751   |  |
| 23         | 5610             | 5610 | 8164  | 8368  | 9786  | 12702 | 23   | 2595                             | 2209  | 2319 | 2898  | 2845 | 928  | 887      | 1124  | 1028  | 958   | 891   |  |
| 24         | 5450             | 5450 | 6726  | 7813  | 8568  | 10674 | 24   | 2398                             | 2301  | 2416 | 2845  | 2964 | 955  | 993      | 1176  | 1030  | 1010  | 1071  |  |
| 25         | 6100             | 6100 | 6958  | 8284  | 8974  | 8160  | 25   | 2589                             | 2473  | 2597 | 3269  | 3185 | 1313 | 1186     | 1314  | 1398  | 1104  | 1283  |  |
| 26         | 5288             | 5288 | 6170  | 9907  | 9365  | 11245 | 26   | 2427                             | 2538  | 2665 | 2935  | 3269 | 939  | 1446     | 1170  | 1360  | 1320  | 1212  |  |
| 27         | 7044             | 7044 | 6706  | 7558  | 8415  | 8578  | 27   | 2327                             | 2774  | 2913 | 3010  | 3573 | 1219 | 1884     | 1702  | 1344  | 992   | 952   |  |
| 28         | 6022             | 6022 | 7347  | 9155  | 9699  | 10391 | 28   | 2391                             | 2658  | 2791 | 2927  | 3424 | 1291 | 1633     | 2155  | 1356  | 1340  | 1286  |  |
| 29         | 5834             | 5834 | 7117  | 8021  | 8931  | 9104  | 29   | 2481                             | 2612  | 2743 | 3364  | 3364 | 1361 | 1606     | 2145  | 2488  | 1832  | 1816  |  |
| 30         | 5468             | 5468 | 7074  | 7972  | 8876  | 9049  | 30   | 2262                             | 2763  | 2901 | 3355  | 3559 | 1189 | 1658     | 1545  | 1760  | 1886  | 1869  |  |
| 31         | 6160             | 6172 | 9032  | 10179 | 11333 | 11553 | 31   | 2292                             | 2411  | 2532 | 3209  | 3105 | 1137 | 1153     | 1732  | 2068  | 1256  | 1245  |  |
| 32         | 5918             | 6372 | 8594  | 9301  | 10572 | 10557 | 32   | 2178                             | 2324  | 2440 | 3206  | 2993 | 1041 | 1065     | 1528  | 1450  | 2014  | 1996  |  |
| 33         | 5620             | 6400 | 7808  | 8684  | 9734  | 9856  | 33   | 2328                             | 2467  | 2590 | 3063  | 3177 | 1206 | 1141     | 1559  | 1206  | 1114  | 1104  |  |
| 34         | 5622             | 6238 | 7610  | 8647  | 9588  | 9815  | 34   | 2220                             | 2364  | 2482 | 2912  | 3045 | 1031 | 1032     | 1344  | 1118  | 1131  | 1254  |  |
| 35         | 5922             | 5766 | 8392  | 7566  | 9490  | 8587  | 35   | 2157                             | 2229  | 2340 | 2792  | 2871 | 933  | 942      | 1059  | 982   | 938   | 1276  |  |
| 36         | 5154             | 5154 | 7156  | 7992  | 8939  | 9966  | 36   | 2049                             | 2092  | 2197 | 2740  | 2694 | 793  | 774      | 872   | 908   | 852   | 1179  |  |
| 37         | 5138             | 5138 | 6656  | 7901  | 8572  | 7978  | 37   | 2021                             | 2123  | 2229 | 2746  | 2734 | 756  | 802      | 903   | 970   | 910   | 1260  |  |
| 38         | 5120             | 5120 | 6869  | 7314  | 8384  | 8389  | 38   | 1948                             | 2143  | 2250 | 2737  | 2760 | 764  | 769      | 858   | 882   | 828   | 1146  |  |
| 39         | 4782             | 4782 | 6903  | 7780  | 8662  | 8622  | 39   | 1979                             | 2073  | 2177 | 2767  | 2670 | 765  | 744      | 871   | 866   | 813   | 1125  |  |
| 40         | 4810             | 4810 | 6428  | 6981  | 7921  | 8424  | 40   | 1956                             | 2044  | 2146 | 2685  | 2633 | 763  | 753      | 835   | 818   | 768   | 1079  |  |
| 41         | 4890             | 4890 | 5829  | 6569  | 7314  | 7877  | 41   | 1905                             | 2045  | 2147 | 2672  | 2634 | 746  | 776      | 829   | 812   | 762   | 1071  |  |
| 42         | 4874             | 4874 | 5447  | 6139  | 6835  | 7360  | 42   | 1929                             | 1998  | 2098 | 2662  | 2573 | 776  | 784      | 802   | 786   | 738   | 1107  |  |
| 43         | 4647             | 4647 | 5261  | 5937  | 6606  | 7118  | 43   | 2005                             | 2050  | 2153 | 2538  | 2640 | 827  | 781      | 798   | 782   | 734   | 1031  |  |
| 44         | 4324             | 4434 | 5392  | 6115  | 6787  | 7488  | 44   | 1837                             | 2017  | 2118 | 2497  | 2598 | 700  | 746      | 850   | 833   | 812   | 1056  |  |
| 45         | 4202             | 4562 | 5004  | 6504  | 7244  | 7590  | 45   | 1828                             | 1834  | 2314 | 2728  | 2362 | 730  | 719      | 830   | 813   | 754   | 1079  |  |
| 46         | 4064             | 4559 | 4859  | 6092  | 6776  | 7304  | 46   | 1822                             | 1791  | 2150 | 2535  | 2307 | 707  | 714      | 879   | 861   | 760   | 1108  |  |
| 47         | 4045             | 4287 | 4789  | 5922  | 6274  | 7410  | 47   | 1713                             | 1806  | 2097 | 2472  | 2326 | 720  | 777      | 740   | 725   | 746   | 925   |  |
| 48         | 3890             | 4178 | 4806  | 5416  | 5995  | 7762  | 48   | 1641                             | 1769  | 2086 | 2459  | 2278 | 680  | 741      | 745   | 730   | 800   | 998   |  |
| 49         | 3861             | 4176 | 4754  | 5358  | 5492  | 7086  | 49   | 1727                             | 1798  | 2133 | 2515  | 2316 | 704  | 746      | 901   | 883   | 764   | 991   |  |
| 50         | 3833             | 4303 | 4814  | 5425  | 5957  | 7339  | 50   | 1800                             | 1853  | 2179 | 2569  | 2387 | 698  | 825      | 916   | 898   | 806   | 1188  |  |
| 51         | 3937             | 4129 | 4910  | 5312  | 5985  | 7515  | 51   | 1827                             | 1904  | 2231 | 2630  | 2452 | 834  | 955      | 860   | 843   | 808   | 1115  |  |
| 52         | 2916             | 3028 | 3802  | 4583  | 5492  | 5670  | 52   | 1532                             | 1687  | 2089 | 2463  | 2173 | 800  | 833      | 900   | 882   | 940   | 1167  |  |
| Keskmine   | 4560             | 4703 | 5738  | 6469  | 7240  | 7726  |      | 2022                             | 2012  | 2179 | 2569  | 2591 | 857  | 910      | 1009  | 998   | 939   | 1054  |  |
| Muutus     |                  | 3,14 | 22,01 | 12,75 | 11,92 | 6,70  |      |                                  | -0,52 | 8,34 | 17,90 | 0,84 |      | 6,20     | 10,94 | -1,12 | -5,96 | 12,27 |  |
| 5.a. keskr | 11,12            |      |       |       |       |       |      | 5,08                             |       |      |       |      |      | 4,23     |       |       |       |       |  |

1471 prognoositud liiklussagedus



Liiklussagedused tugimaantee nr. 13 Jägala – Käravere ja nr. 15 Tallinn – Rapla – Türi  
liiklusloenduse automaatloenduse punktides aastatel 2000 – 2005

| Tee               |      |      |       |      |      |      | Tee                    |       |      |      |      |      |      |        |      |      |      |      |  |  |
|-------------------|------|------|-------|------|------|------|------------------------|-------|------|------|------|------|------|--------|------|------|------|------|--|--|
| Jägala - Käravete |      |      |       |      |      |      | Tallinn - Rapla - Türi |       |      |      |      |      |      |        |      |      |      |      |  |  |
| LPNR              |      |      |       |      |      |      | 116                    |       |      |      |      |      |      | 119A   |      |      |      |      |  |  |
| 3                 |      |      |       |      |      |      | 34                     |       |      |      |      |      |      | 60     |      |      |      |      |  |  |
| ASUK              |      |      |       |      |      |      | Kohila                 |       |      |      |      |      |      | Kehтна |      |      |      |      |  |  |
| Jägala            |      |      |       |      |      |      | Kohila                 |       |      |      |      |      |      | Kehтна |      |      |      |      |  |  |
| AASTA             | 2000 | 2001 | 2002  | 2003 | 2004 | 2005 | AASTA                  | 2000  | 2001 | 2002 | 2003 | 2004 | 2005 | 2000   | 2002 | 2003 | 2004 | 2005 |  |  |
| 1                 | 1907 | 1772 | 1683  | 1890 | 1973 | 2262 | 1                      | 2834  | 2704 | 2577 | 2740 | 3090 | 3997 | 1368   | 1245 | 1338 | 1466 | 1578 |  |  |
| 2                 | 2000 | 2039 | 2265  | 1938 | 2147 | 2505 | 2                      | 2930  | 2948 | 3136 | 3058 | 3641 | 4078 | 1410   | 1455 | 1392 | 1550 | 1663 |  |  |
| 3                 | 2143 | 2160 | 2400  | 2161 | 2331 | 2422 | 3                      | 2801  | 3034 | 3152 | 3405 | 3669 | 3956 | 1598   | 1649 | 1506 | 1610 | 1682 |  |  |
| 4                 | 1967 | 2199 | 2443  | 2226 | 2386 | 2647 | 4                      | 2823  | 2988 | 3172 | 3378 | 3588 | 3958 | 1516   | 1565 | 1475 | 1598 | 1671 |  |  |
| 5                 | 1966 | 2071 | 2301  | 2185 | 2293 | 2667 | 5                      | 2794  | 2896 | 3121 | 3299 | 3565 | 3911 | 1424   | 1470 | 1457 | 1629 | 1770 |  |  |
| 6                 | 2031 | 2025 | 2250  | 2195 | 2273 | 2640 | 6                      | 2937  | 2979 | 3365 | 3363 | 3744 | 4066 | 1430   | 1476 | 1549 | 1600 | 1777 |  |  |
| 7                 | 2065 | 2098 | 2331  | 2319 | 2378 | 2542 | 7                      | 2946  | 3134 | 3326 | 3490 | 3768 | 4008 | 1462   | 1509 | 1528 | 1659 | 1716 |  |  |
| 8                 | 2183 | 2059 | 2288  | 2409 | 2403 | 2723 | 8                      | 2789  | 2859 | 3230 | 3585 | 3749 | 3835 | 1436   | 1482 | 1551 | 1661 | 1755 |  |  |
| 9                 | 2090 | 2162 | 2402  | 2344 | 2427 | 2587 | 9                      | 3025  | 2890 | 3286 | 3311 | 3589 | 4027 | 1448   | 1494 | 1471 | 1901 | 1718 |  |  |
| 10                | 2109 | 2154 | 2393  | 2360 | 2430 | 2813 | 10                     | 2937  | 3057 | 3321 | 3667 | 3778 | 4132 | 1508   | 1556 | 1583 | 1808 | 1808 |  |  |
| 11                | 2194 | 2201 | 2445  | 2416 | 2486 | 2880 | 11                     | 3042  | 3309 | 3604 | 3692 | 4065 | 4233 | 1464   | 1511 | 1590 | 1786 | 1779 |  |  |
| 12                | 2184 | 2384 | 2649  | 2487 | 2603 | 2965 | 12                     | 3300  | 3267 | 3662 | 3895 | 4095 | 4213 | 1564   | 1614 | 1646 | 1878 | 1862 |  |  |
| 13                | 2077 | 2221 | 2468  | 2546 | 2623 | 3035 | 13                     | 3215  | 3299 | 3688 | 3903 | 4402 | 4326 | 1500   | 1548 | 1643 | 1838 | 1778 |  |  |
| 14                | 2146 | 2368 | 2631  | 2261 | 2756 | 2955 | 14                     | 3324  | 3536 | 3791 | 3587 | 4224 | 4527 | 1550   | 1600 | 1516 | 1794 | 1878 |  |  |
| 15                | 2323 | 2217 | 2463  | 2315 | 2442 | 3079 | 15                     | 3484  | 3285 | 4068 | 3573 | 4503 | 4854 | 1692   | 1746 | 1553 | 2053 | 2004 |  |  |
| 16                | 2522 | 2326 | 2584  | 2699 | 2702 | 2958 | 16                     | 3606  | 3487 | 4026 | 4014 | 4743 | 4723 | 1832   | 1891 | 1833 | 2061 | 1962 |  |  |
| 17                | 2461 | 2499 | 2776  | 2710 | 2805 | 2970 | 17                     | 3830  | 3803 | 4064 | 4129 | 4705 | 5064 | 1816   | 1874 | 1825 | 2042 | 2066 |  |  |
| 18                | 2477 | 2822 | 3037  | 2668 | 2911 | 2924 | 18                     | 3743  | 3815 | 4257 | 4231 | 4970 | 5355 | 1860   | 1920 | 1857 | 2130 | 2301 |  |  |
| 19                | 2647 | 2853 | 3225  | 3223 | 3293 | 3532 | 19                     | 4291  | 4148 | 4405 | 4794 | 5225 | 5284 | 1800   | 1858 | 2103 | 2287 | 2241 |  |  |
| 20                | 2776 | 2794 | 2994  | 3038 | 3081 | 3330 | 20                     | 4001  | 4129 | 4385 | 4634 | 5014 | 5459 | 1860   | 1920 | 2437 | 2122 | 2915 |  |  |
| 21                | 2684 | 2728 | 3060  | 3237 | 3218 | 3548 | 21                     | 3955  | 3942 | 4186 | 4592 | 5221 | 5291 | 1900   | 1961 | 2001 | 2827 | 2292 |  |  |
| 22                | 2852 | 3001 | 3402  | 3459 | 3505 | 3791 | 22                     | 3944  | 4103 | 4357 | 4720 | 4977 | 5206 | 2002   | 1984 | 2044 | 2116 | 2350 |  |  |
| 23                | 3111 | 3112 | 3637  | 3708 | 3474 | 3526 | 23                     | 4386  | 4403 | 4676 | 4930 | 5304 | 5975 | 2674   | 2269 | 2281 | 2350 | 2609 |  |  |
| 24                | 2996 | 3106 | 3317  | 3522 | 3626 | 3680 | 24                     | 4126  | 4263 | 4527 | 4976 | 5564 | 5905 | 2050   | 2178 | 2293 | 2572 | 2678 |  |  |
| 25                | 3290 | 3460 | 3844  | 3500 | 3592 | 3646 | 25                     | 4124  | 4548 | 4813 | 5430 | 5530 | 5298 | 2322   | 2358 | 2524 | 2566 | 2928 |  |  |
| 26                | 2968 | 3760 | 4177  | 3799 | 3463 | 3515 | 26                     | 4003  | 4522 | 4505 | 4724 | 5028 | 5344 | 2096   | 2123 | 2386 | 2679 | 2605 |  |  |
| 27                | 3221 | 4279 | 4754  | 3786 | 3504 | 3557 | 27                     | 4095  | 4779 | 4644 | 4989 | 5083 | 5564 | 2144   | 2201 | 2323 | 2410 | 2688 |  |  |
| 28                | 3369 | 4007 | 4452  | 3906 | 3904 | 3803 | 28                     | 4164  | 4859 | 4776 | 5006 | 5522 | 5528 | 2180   | 2444 | 2447 | 2590 | 2746 |  |  |
| 29                | 3940 | 4093 | 4547  | 4580 | 3905 | 3964 | 29                     | 4385  | 4826 | 4955 | 4766 | 5579 | 5268 | 2296   | 2422 | 2591 | 2689 | 2715 |  |  |
| 30                | 3757 | 4336 | 4817  | 4585 | 4480 | 4547 | 30                     | 3978  | 4955 | 5149 | 5006 | 5565 | 5498 | 2083   | 2544 | 2667 | 2864 | 2902 |  |  |
| 31                | 4130 | 3718 | 4131  | 4632 | 4064 | 4125 | 31                     | 4174  | 4858 | 4785 | 4954 | 5314 | 5498 | 2140   | 2443 | 2546 | 2527 | 2719 |  |  |
| 32                | 3653 | 3866 | 4295  | 3918 | 4807 | 4879 | 32                     | 4188  | 4778 | 4989 | 5113 | 5589 | 5314 | 2168   | 2515 | 2645 | 2796 | 2461 |  |  |
| 33                | 3483 | 3974 | 3852  | 3919 | 4283 | 4347 | 33                     | 4244  | 4767 | 5131 | 5252 | 5625 | 5503 | 2226   | 2477 | 2484 | 2641 | 2552 |  |  |
| 34                | 3330 | 3330 | 4146  | 4673 | 3975 | 4035 | 34                     | 4351  | 4683 | 4822 | 4893 | 5443 | 5363 | 2194   | 2354 | 2324 | 2602 | 2525 |  |  |
| 35                | 2971 | 2971 | 3758  | 5268 | 4292 | 4356 | 35                     | 4010  | 4457 | 4760 | 5086 | 5425 | 5406 | 1956   | 2067 | 2193 | 2455 | 2289 |  |  |
| 36                | 2783 | 2783 | 3553  | 4645 | 4314 | 4379 | 36                     | 3891  | 4255 | 4575 | 4981 | 5297 | 5264 | 1898   | 1929 | 2086 | 2343 | 2267 |  |  |
| 37                | 2648 | 2648 | 3280  | 4051 | 4179 | 4242 | 37                     | 3772  | 4216 | 4429 | 5134 | 5344 | 5147 | 1840   | 1880 | 2209 | 2361 | 2254 |  |  |
| 38                | 2597 | 2597 | 3162  | 3459 | 3749 | 3805 | 38                     | 3891  | 4232 | 4296 | 4990 | 5269 | 5176 | 1898   | 1768 | 2116 | 2263 | 2283 |  |  |
| 39                | 2586 | 2586 | 3187  | 3204 | 3516 | 3569 | 39                     | 3604  | 4022 | 4324 | 4718 | 5179 | 5276 | 1758   | 1798 | 2053 | 2214 | 2313 |  |  |
| 40                | 2545 | 2545 | 2891  | 3163 | 3422 | 3473 | 40                     | 3583  | 4083 | 4205 | 4856 | 5034 | 5242 | 1748   | 1686 | 2009 | 2114 | 2152 |  |  |
| 41                | 2364 | 2364 | 2699  | 2953 | 3256 | 3305 | 41                     | 3489  | 3965 | 4169 | 4794 | 4913 | 5036 | 1702   | 1695 | 2041 | 2158 | 2058 |  |  |
| 42                | 2341 | 2341 | 2544  | 2783 | 3022 | 3068 | 42                     | 3592  | 3897 | 3922 | 4616 | 4914 | 4922 | 1752   | 1636 | 1930 | 2093 | 2055 |  |  |
| 43                | 2381 | 2381 | 2444  | 2674 | 2995 | 3040 | 43                     | 3664  | 3797 | 3900 | 4187 | 4738 | 4894 | 1704   | 1605 | 1759 | 2015 | 2038 |  |  |
| 44                | 2261 | 2555 | 2536  | 2774 | 2928 | 2972 | 44                     | 3475  | 3870 | 4065 | 4433 | 4843 | 4821 | 1614   | 1748 | 1831 | 1996 | 1956 |  |  |
| 45                | 2330 | 2441 | 2382  | 2606 | 2805 | 2847 | 45                     | 3456  | 3631 | 3808 | 4538 | 4681 | 4957 | 1630   | 1635 | 1822 | 1919 | 2015 |  |  |
| 46                | 2200 | 2324 | 2249  | 2460 | 2828 | 2870 | 46                     | 3450  | 3564 | 3760 | 4354 | 4596 | 4715 | 1600   | 1439 | 1790 | 1993 | 1900 |  |  |
| 47                | 2096 | 2179 | 2329  | 2548 | 2540 | 2578 | 47                     | 3377  | 3353 | 3665 | 4130 | 4177 | 4548 | 1548   | 1478 | 1691 | 1758 | 1770 |  |  |
| 48                | 2111 | 2228 | 2285  | 2500 | 2515 | 2553 | 48                     | 3386  | 3445 | 3696 | 3929 | 4136 | 4571 | 1575   | 1517 | 1603 | 1694 | 1853 |  |  |
| 49                | 2135 | 2241 | 2289  | 2504 | 2464 | 2501 | 49                     | 3442  | 3494 | 3677 | 4124 | 4126 | 4632 | 1601   | 1502 | 1671 | 1624 | 1823 |  |  |
| 50                | 2175 | 2295 | 2351  | 2572 | 2634 | 2674 | 50                     | 3447  | 3600 | 3853 | 4204 | 4401 | 4723 | 1603   | 1584 | 1711 | 1739 | 1983 |  |  |
| 51                | 2233 | 2233 | 2416  | 2643 | 2672 | 2712 | 51                     | 3525  | 3635 | 3896 | 4242 | 4574 | 4938 | 1640   | 1679 | 1657 | 1778 | 2117 |  |  |
| 52                | 1994 | 1994 | 2338  | 2558 | 2807 | 2849 | 52                     | 2753  | 2861 | 3510 | 3479 | 4447 | 3986 | 1280   | 1848 | 1752 | 1998 | 1931 |  |  |
| Keskmine          | 2573 | 2690 | 2984  | 3057 | 3105 | 3254 |                        | 3588  | 3812 | 4047 | 4306 | 4684 | 4862 | 1776   | 1830 | 1929 | 2095 | 2149 |  |  |
| Muutus            |      | 4,56 | 10,90 | 2,47 | 1,57 | 4,77 |                        | -1,68 | 6,25 | 6,17 | 6,38 | 8,79 | 3,80 |        | 3,02 | 5,45 | 8,57 | 2,59 |  |  |
| 5.a. keskm        |      |      | 4,81  |      |      |      |                        |       |      | 6,26 |      |      |      |        |      | 3,89 |      |      |  |  |

1471 prognoositud liiklussagedus

Liiklussagedused tugimaantee nr. 20 Põdruse – Kunda – Pada ja nr. 22 Rakvere – Väike-Maarja – Vägeva liiklusloenduse automaatloenduse punktides aastatel 2000 – 2005

| Tee        | Põdruse - Kunda - Pada |      |      |      |       |       | Tee   | Rakvere - Väike-Maarja - Vägeva |      |      |       |      |      |
|------------|------------------------|------|------|------|-------|-------|-------|---------------------------------|------|------|-------|------|------|
| LPNR       | 136A                   |      |      |      |       |       | LPNR  | 143A                            |      |      |       |      |      |
| KM         | 4                      |      |      |      |       |       | KM    | 11                              |      |      |       |      |      |
| ASUK       | Essu                   |      |      |      |       |       | ASUK  | Assamalla                       |      |      |       |      |      |
| AASTA      | 2000                   | 2001 | 2002 | 2003 | 2004  | 2005  | AASTA | 2000                            | 2001 | 2002 | 2003  | 2004 | 2005 |
| 1          | 1004                   | 875  | 831  | 896  | 1028  | 1595  | 1     | 1342                            | 1366 | 1238 | 1370  | 1522 | 1633 |
| 2          | 1017                   | 1129 | 1181 | 967  | 1249  | 1437  | 2     | 1310                            | 1344 | 1458 | 1614  | 1652 | 1773 |
| 3          | 1037                   | 1065 | 1114 | 1133 | 1368  | 1484  | 3     | 1272                            | 1374 | 1536 | 1700  | 1706 | 1831 |
| 4          | 1087                   | 1125 | 1040 | 1114 | 1235  | 1460  | 4     | 1336                            | 1298 | 1366 | 1512  | 1664 | 1785 |
| 5          | 1119                   | 1107 | 1152 | 1226 | 1215  | 1558  | 5     | 1368                            | 1382 | 1437 | 1591  | 1600 | 1717 |
| 6          | 1087                   | 1143 | 1134 | 1233 | 1291  | 1615  | 6     | 1500                            | 1440 | 1498 | 1658  | 1696 | 1820 |
| 7          | 1155                   | 1218 | 1134 | 1284 | 1297  | 1574  | 7     | 1492                            | 1362 | 1416 | 1634  | 1748 | 1876 |
| 8          | 1137                   | 1202 | 1082 | 1185 | 1314  | 1444  | 8     | 1458                            | 1480 | 1539 | 1626  | 1716 | 1841 |
| 9          | 1297                   | 1154 | 1212 | 1132 | 1218  | 1390  | 9     | 1538                            | 1468 | 1527 | 1520  | 1638 | 1758 |
| 10         | 1218                   | 1182 | 1247 | 1223 | 1335  | 1524  | 10    | 1484                            | 1450 | 1508 | 1627  | 1896 | 2034 |
| 11         | 1198                   | 1142 | 1257 | 1242 | 1510  | 1504  | 11    | 1472                            | 1504 | 1564 | 1648  | 1862 | 1997 |
| 12         | 1392                   | 1335 | 1191 | 1308 | 1371  | 1452  | 12    | 1566                            | 1420 | 1477 | 1715  | 1846 | 1981 |
| 13         | 1428                   | 1239 | 1296 | 1238 | 1296  | 1554  | 13    | 1352                            | 1418 | 1475 | 1667  | 1798 | 1929 |
| 14         | 1140                   | 1181 | 1235 | 1205 | 1314  | 1772  | 14    | 1438                            | 1302 | 1354 | 1658  | 1740 | 1868 |
| 15         | 1193                   | 1133 | 1185 | 1145 | 1336  | 1636  | 15    | 1424                            | 1398 | 1454 | 1641  | 1791 | 1922 |
| 16         | 1176                   | 1038 | 1086 | 1074 | 1434  | 1592  | 16    | 1424                            | 1600 | 1664 | 1842  | 2030 | 2178 |
| 17         | 1274                   | 1187 | 1242 | 1313 | 1714  | 1790  | 17    | 1612                            | 1534 | 1595 | 1766  | 1946 | 2088 |
| 18         | 1152                   | 1246 | 1303 | 1226 | 1728  | 1968  | 18    | 1388                            | 1744 | 1814 | 2007  | 2212 | 2374 |
| 19         | 1346                   | 1397 | 1461 | 1413 | 1975  | 1926  | 19    | 1576                            | 1822 | 1895 | 2097  | 2311 | 2480 |
| 20         | 1233                   | 1292 | 1351 | 1467 | 1872  | 2032  | 20    | 1542                            | 1516 | 1577 | 1745  | 1923 | 2064 |
| 21         | 1239                   | 1314 | 1374 | 1533 | 1904  | 2792  | 21    | 1502                            | 1606 | 1670 | 1849  | 2037 | 2186 |
| 22         | 1222                   | 1219 | 1275 | 1447 | 2116  | 1884  | 22    | 1560                            | 1722 | 1791 | 1982  | 2185 | 2344 |
| 23         | 1245                   | 1191 | 1246 | 1650 | 1954  | 2276  | 23    | 1594                            | 1656 | 1722 | 1906  | 2101 | 2254 |
| 24         | 1243                   | 1454 | 1521 | 1528 | 2061  | 2784  | 24    | 1606                            | 1732 | 1801 | 1994  | 2197 | 2358 |
| 25         | 1177                   | 1451 | 1518 | 1611 | 2114  | 2524  | 25    | 1666                            | 2206 | 2294 | 2539  | 2799 | 3003 |
| 26         | 1235                   | 1235 | 1292 | 1442 | 1847  | 2256  | 26    | 1564                            | 1564 | 1627 | 1800  | 1984 | 2129 |
| 27         | 1288                   | 1288 | 1347 | 1516 | 1934  | 2442  | 27    | 1526                            | 1526 | 1587 | 1757  | 1936 | 2077 |
| 28         | 1262                   | 1262 | 1320 | 1570 | 1952  | 2229  | 28    | 1644                            | 1644 | 1710 | 1893  | 2086 | 2238 |
| 29         | 1146                   | 1146 | 1199 | 1644 | 1918  | 1838  | 29    | 1516                            | 1516 | 1577 | 1745  | 1923 | 2110 |
| 30         | 1121                   | 1373 | 1436 | 1531 | 2005  | 1916  | 30    | 1562                            | 1562 | 1625 | 1798  | 1982 | 2142 |
| 31         | 1283                   | 1279 | 1338 | 1426 | 1826  | 2068  | 31    | 1511                            | 1511 | 1571 | 1739  | 1917 | 2078 |
| 32         | 1414                   | 1331 | 1392 | 1484 | 1944  | 1952  | 32    | 1588                            | 1588 | 1651 | 1827  | 2014 | 2076 |
| 33         | 1217                   | 1382 | 1446 | 1541 | 1906  | 2088  | 33    | 1591                            | 1591 | 1654 | 1831  | 2018 | 2165 |
| 34         | 1200                   | 1285 | 1344 | 1433 | 1716  | 2068  | 34    | 1620                            | 1620 | 1685 | 1865  | 2055 | 2205 |
| 35         | 1228                   | 1261 | 1319 | 1406 | 1584  | 1740  | 35    | 1678                            | 1678 | 1746 | 1932  | 2129 | 2285 |
| 36         | 1200                   | 1263 | 1321 | 1408 | 1556  | 1756  | 36    | 1658                            | 1658 | 1725 | 1909  | 2104 | 2257 |
| 37         | 1210                   | 1328 | 1389 | 1481 | 1582  | 1764  | 37    | 1676                            | 1676 | 1743 | 1929  | 2126 | 2281 |
| 38         | 1179                   | 1328 | 1389 | 1481 | 1510  | 1848  | 38    | 1622                            | 1622 | 1687 | 1867  | 2058 | 2208 |
| 39         | 1128                   | 1245 | 1302 | 1388 | 1510  | 1912  | 39    | 1668                            | 1668 | 1735 | 1920  | 2116 | 2270 |
| 40         | 1155                   | 1386 | 1450 | 1611 | 1666  | 1884  | 40    | 1668                            | 1668 | 1735 | 1920  | 2116 | 2270 |
| 41         | 1189                   | 1360 | 1423 | 1507 | 1597  | 1816  | 41    | 1500                            | 1500 | 1560 | 1727  | 1903 | 2042 |
| 42         | 1162                   | 1269 | 1327 | 1520 | 1535  | 1856  | 42    | 1452                            | 1452 | 1510 | 1671  | 1923 | 2063 |
| 43         | 1087                   | 1301 | 1361 | 1376 | 1458  | 1927  | 43    | 1438                            | 1438 | 1496 | 1655  | 1812 | 1944 |
| 44         | 1066                   | 1195 | 1250 | 1366 | 1485  | 1784  | 44    | 1320                            | 1320 | 1373 | 1519  | 1794 | 1925 |
| 45         | 1115                   | 1126 | 1178 | 1366 | 1600  | 1850  | 45    | 1378                            | 1498 | 1558 | 1724  | 1820 | 1953 |
| 46         | 1100                   | 1100 | 1151 | 1324 | 1533  | 1898  | 46    | 1348                            | 1618 | 1683 | 1862  | 1838 | 1972 |
| 47         | 1171                   | 1171 | 1225 | 1236 | 1477  | 1919  | 47    | 1334                            | 1594 | 1658 | 1835  | 1744 | 1871 |
| 48         | 1069                   | 1069 | 1182 | 1303 | 1491  | 1861  | 48    | 1302                            | 1550 | 1515 | 1677  | 1727 | 1853 |
| 49         | 1002                   | 1002 | 1247 | 1276 | 1409  | 1929  | 49    | 1332                            | 1564 | 1611 | 1783  | 1770 | 1899 |
| 50         | 1107                   | 1107 | 1320 | 1407 | 1625  | 1755  | 50    | 1356                            | 1592 | 1719 | 1890  | 1790 | 1921 |
| 51         | 1204                   | 1204 | 1372 | 1393 | 1516  | 1719  | 51    | 1584                            | 1748 | 1863 | 1734  | 1864 | 2000 |
| 52         | 918                    | 918  | 1073 | 1073 | 1374  | 1263  | 52    | 1209                            | 1422 | 1479 | 1522  | 1958 | 2101 |
| Keskmine   | 1178                   | 1216 | 1270 | 1352 | 1592  | 1844  |       | 1490                            | 1549 | 1611 | 1774  | 1925 | 2066 |
| Muutus     |                        | 3,20 | 4,47 | 6,42 | 17,78 | 15,82 |       |                                 | 3,96 | 4,00 | 10,14 | 8,55 | 7,30 |
| 5.a. keskm |                        |      | 9,37 |      |       |       |       |                                 |      | 6,76 |       |      |      |

1471 prognoositud liiklussagedus

Tabel 1.11

Liiklussagedused tugimaantee nr. 36 Jõgeva – Mustvee ja nr. 37 Jõgeva – Põltsamaa liiklusloenduse automaatloenduse punktides aastatel 2000 – 2005

| Tee        | Jõgeva - Mustvee |       |      |       |      | Tee   | Jõgeva - Põltsamaa |      |      |      |      |      |
|------------|------------------|-------|------|-------|------|-------|--------------------|------|------|------|------|------|
| LPNR       | 174E             |       |      |       |      | LPNR  | 176A               |      |      |      |      |      |
| KM         | 14               |       |      |       |      | KM    | 14                 |      |      |      |      |      |
| ASUK       | Laiuse           |       |      |       |      | ASUK  | Sulustvere         |      |      |      |      |      |
| AASTA      | 2001             | 2002  | 2003 | 2004  | 2005 | AASTA | 2000               | 2001 | 2002 | 2003 | 2004 | 2005 |
| 1          | 893              | 981   | 999  | 882   | 1234 | 1     | 933                | 859  | 997  | 1054 | 949  | 1180 |
| 2          | 895              | 984   | 1002 | 1021  | 976  | 2     | 941                | 893  | 1030 | 928  | 1041 | 1129 |
| 3          | 867              | 953   | 970  | 1225  | 1068 | 3     | 1107               | 947  | 1054 | 1043 | 1154 | 1145 |
| 4          | 872              | 958   | 976  | 1115  | 1184 | 4     | 1048               | 998  | 1008 | 1031 | 1089 | 1259 |
| 5          | 931              | 1023  | 1042 | 1142  | 1129 | 5     | 1100               | 1032 | 1142 | 1108 | 1137 | 1254 |
| 6          | 945              | 1039  | 1058 | 1106  | 1173 | 6     | 1039               | 982  | 1008 | 1159 | 1134 | 1229 |
| 7          | 960              | 1055  | 1074 | 1170  | 1136 | 7     | 1007               | 1032 | 1054 | 1105 | 1152 | 1330 |
| 8          | 935              | 1028  | 1046 | 1169  | 1032 | 8     | 1009               | 1105 | 1124 | 1154 | 1270 | 1230 |
| 9          | 1035             | 1137  | 1158 | 1101  | 1079 | 9     | 1067               | 1164 | 1087 | 1044 | 1188 | 1272 |
| 10         | 1017             | 1118  | 1138 | 1282  | 1211 | 10    | 1068               | 1119 | 1079 | 1094 | 1337 | 1344 |
| 11         | 1000             | 1099  | 1119 | 1181  | 1138 | 11    | 1093               | 1145 | 1153 | 1161 | 1269 | 1288 |
| 12         | 1049             | 1153  | 1174 | 1125  | 1148 | 12    | 1132               | 1151 | 1144 | 1204 | 1301 | 1274 |
| 13         | 1048             | 1152  | 1173 | 1175  | 1102 | 13    | 1084               | 1125 | 1125 | 1139 | 1388 | 1295 |
| 14         | 973              | 1069  | 1089 | 1105  | 1044 | 14    | 1091               | 1109 | 1110 | 1099 | 1278 | 1337 |
| 15         | 982              | 1079  | 1099 | 1097  | 1123 | 15    | 1116               | 1132 | 1162 | 1107 | 1403 | 1388 |
| 16         | 919              | 1010  | 1028 | 1118  | 1083 | 16    | 1190               | 1090 | 1217 | 1182 | 1346 | 1391 |
| 17         | 1021             | 1122  | 1143 | 1147  | 1155 | 17    | 1267               | 1159 | 1201 | 1114 | 1427 | 1440 |
| 18         | 1027             | 1129  | 1149 | 1200  | 1223 | 18    | 1112               | 1095 | 1134 | 1119 | 1478 | 1534 |
| 19         | 1138             | 1251  | 1274 | 1310  | 1211 | 19    | 1200               | 1232 | 1276 | 1304 | 1307 | 1590 |
| 20         | 1089             | 1197  | 1219 | 1166  | 1216 | 20    | 1132               | 1216 | 1260 | 1273 | 1365 | 1521 |
| 21         | 1020             | 1121  | 1141 | 1168  | 1246 | 21    | 1101               | 1120 | 1160 | 1290 | 1306 | 1460 |
| 22         | 1105             | 1214  | 1237 | 1149  | 1196 | 22    | 1185               | 1265 | 1311 | 1290 | 1467 | 1491 |
| 23         | 1134             | 1246  | 1269 | 1247  | 1367 | 23    | 1311               | 1237 | 1282 | 1392 | 1472 | 1564 |
| 24         | 1198             | 1317  | 1341 | 1223  | 1374 | 24    | 1309               | 1314 | 1361 | 1503 | 1522 | 1536 |
| 25         | 1348             | 1481  | 1509 | 1333  | 1749 | 25    | 1578               | 1369 | 1418 | 1577 | 1562 | 1869 |
| 26         | 1415             | 1555  | 1584 | 1483  | 1309 | 26    | 1313               | 1408 | 1459 | 1410 | 1310 | 1514 |
| 27         | 1456             | 1248  | 1362 | 1116  | 1676 | 27    | 1400               | 1400 | 1450 | 1375 | 1463 | 1782 |
| 28         | 1311             | 1637  | 1354 | 1326  | 1556 | 28    | 1375               | 1375 | 1424 | 1369 | 1649 | 1872 |
| 29         | 1316             | 1469  | 1848 | 1558  | 1400 | 29    | 1380               | 1380 | 1430 | 1759 | 1685 | 1529 |
| 30         | 1587             | 1771  | 1675 | 1570  | 1452 | 30    | 1664               | 1664 | 1724 | 1660 | 1602 | 1830 |
| 31         | 1222             | 1364  | 1725 | 1300  | 1413 | 31    | 1281               | 1281 | 1328 | 1799 | 1791 | 1554 |
| 32         | 1159             | 1293  | 1432 | 1608  | 1298 | 32    | 1215               | 1215 | 1259 | 1499 | 1788 | 1505 |
| 33         | 1227             | 1369  | 1402 | 1367  | 1429 | 33    | 1287               | 1287 | 1333 | 1405 |      | 1437 |
| 34         | 1187             | 1325  | 1334 | 1300  | 1325 | 34    | 1245               | 1245 | 1289 | 1437 |      | 1470 |
| 35         | 1144             | 1277  | 1151 | 1267  | 1234 | 35    | 1200               | 1213 | 1257 | 1330 |      | 1361 |
| 36         | 1083             | 1209  | 1119 | 1091  | 1164 | 36    | 1112               | 1145 | 1186 | 1230 |      | 1258 |
| 37         | 1033             | 1153  | 1168 | 1138  | 1152 | 37    | 1091               | 1138 | 1179 | 1318 |      | 1348 |
| 38         | 1023             | 1142  | 1141 | 1112  | 1220 | 38    | 1038               | 1117 | 1157 | 1326 |      | 1356 |
| 39         | 1067             | 1191  | 1181 | 1151  | 1133 | 39    | 1269               | 1348 | 1397 | 1664 |      | 1702 |
| 40         | 993              | 1108  | 1131 | 1102  | 1122 | 40    | 1087               | 1107 | 1147 | 1316 |      | 1346 |
| 41         | 950              | 1060  | 1071 | 1044  | 1111 | 41    | 1073               | 1145 | 1186 | 1272 |      | 1301 |
| 42         | 1003             | 1119  | 1074 | 1047  | 1099 | 42    | 1068               | 1100 | 1140 | 1223 |      | 1251 |
| 43         | 929              | 1037  | 1084 | 1040  | 1023 | 43    | 1044               | 1092 | 1131 | 1234 | 1331 | 1262 |
| 44         | 921              | 1028  | 1098 | 1093  | 1056 | 44    | 971                | 1064 | 1102 | 1257 | 1425 | 1286 |
| 45         | 918              | 1076  | 1020 | 1075  | 1039 | 45    | 998                | 1025 | 1062 | 1187 | 1317 | 1214 |
| 46         | 897              | 1082  | 1008 | 1071  | 1040 | 46    | 1000               | 1011 | 1047 | 1214 | 1299 | 1242 |
| 47         | 923              | 965   | 1019 | 1027  | 1113 | 47    | 949                | 1085 | 1124 | 1184 | 1267 | 1211 |
| 48         | 863              | 935   | 952  | 1132  | 1074 | 48    | 946                | 1113 | 1153 | 1219 | 1304 | 1247 |
| 49         | 858              | 986   | 1004 | 1040  | 1096 | 49    | 980                | 1097 | 1136 | 1154 | 1235 | 1181 |
| 50         | 874              | 1006  | 1024 | 1034  | 1053 | 50    | 992                | 1150 | 1191 | 1166 | 1248 | 1254 |
| 51         | 1122             | 1074  | 1094 | 1023  | 1429 | 51    | 1109               | 1225 | 1269 | 1176 | 1258 | 1413 |
| 52         | 921              | 1139  | 1160 | 1248  | 1219 | 52    | 1014               | 1196 | 1239 | 1221 | 1306 | 1162 |
| Keskmine   | 1054             | 1164  | 1185 | 1179  | 1208 |       | 1141               | 1164 | 1206 | 1267 | 1348 | 1389 |
| Muutus, %  | -1,22            | 10,46 | 1,83 | -0,52 | 2,46 |       |                    | 2,02 | 3,61 | 5,07 | 6,41 | 3,05 |
| 5.a. keskm | 3,48             |       |      |       |      |       | 4,02               |      |      |      |      |      |

1471 prognoositud liiklussagedus  
liikluseks suletud

Tabel 1.12

Liiklussagedused tugimaantee nr. 39 Tartu – Jõgeva – Aravete ja nr. 46 Tatra – Otepää – Sangaste liiklusloenduse automaatloenduse punktides aastatel 2000 – 2005

| Tee        | Tartu - Jõgeva - Aravete |      |      |       |       |      | Tee   | Tatra - Otepää - Sangaste |      |       |       |       |       |
|------------|--------------------------|------|------|-------|-------|------|-------|---------------------------|------|-------|-------|-------|-------|
| LPNR       | 183                      |      |      |       |       |      | LPNR  | 202                       |      |       |       |       |       |
| KM         | 22                       |      |      |       |       |      | KM    | 1                         |      |       |       |       |       |
| ASUK       | Tabivere                 |      |      |       |       |      | ASUK  | Tatra                     |      |       |       |       |       |
| AASTA      | 2000                     | 2001 | 2002 | 2003  | 2004  | 2005 | AASTA | 2000                      | 2001 | 2002  | 2003  | 2004  | 2005  |
| 1          | 1530                     | 1474 | 1488 | 1450  | 1580  | 1956 | 1     | 1709                      | 2052 | 2216  | 2628  | 2432  | 2796  |
| 2          | 1560                     | 1525 | 1610 | 1576  | 1901  | 1921 | 2     | 1613                      | 2011 | 2172  | 2576  | 2343  | 2695  |
| 3          | 1626                     | 1529 | 1580 | 1709  | 1864  | 1991 | 3     | 1884                      | 1872 | 1903  | 2257  | 2426  | 2790  |
| 4          | 1515                     | 1559 | 1652 | 1637  | 1820  | 1992 | 4     | 1969                      | 1930 | 2084  | 2472  | 2519  | 2896  |
| 5          | 1569                     | 1525 | 1683 | 1650  | 1891  | 2040 | 5     | 1984                      | 1983 | 2142  | 2540  | 2563  | 2947  |
| 6          | 1622                     | 1588 | 1670 | 1725  | 1892  | 1998 | 6     | 1736                      | 2450 | 2646  | 3138  | 2708  | 3114  |
| 7          | 1643                     | 1619 | 1703 | 1721  | 1987  | 1989 | 7     | 1689                      | 2048 | 2212  | 2623  | 2416  | 2779  |
| 8          | 1594                     | 1645 | 1632 | 1754  | 1965  | 1865 | 8     | 2195                      | 2195 | 2371  | 2812  | 2836  | 3261  |
| 9          | 1703                     | 1696 | 1721 | 1634  | 1946  | 1947 | 9     | 1538                      | 1538 | 1661  | 1970  | 1987  | 2285  |
| 10         | 1665                     | 1684 | 1676 | 1777  | 2004  | 2026 | 10    | 1820                      | 1820 | 1966  | 2331  | 2352  | 2704  |
| 11         | 1651                     | 1699 | 1751 | 1774  | 2045  | 2040 | 11    | 1792                      | 1792 | 1935  | 2295  | 2315  | 2663  |
| 12         | 1810                     | 1740 | 1804 | 1864  | 2128  | 2094 | 12    | 1917                      | 1917 | 2070  | 2455  | 2477  | 2848  |
| 13         | 1726                     | 1639 | 1657 | 1855  | 2038  | 2071 | 13    | 1656                      | 1656 | 1788  | 2121  | 2140  | 2461  |
| 14         | 1642                     | 1700 | 1726 | 1776  | 2033  | 2251 | 14    | 1558                      | 1558 | 1683  | 1996  | 2013  | 2315  |
| 15         | 1846                     | 1702 | 1853 | 1793  | 2157  | 2321 | 15    | 1681                      | 1681 | 1815  | 2153  | 2333  | 2683  |
| 16         | 1753                     | 1878 | 1949 | 1880  | 2388  | 2382 | 16    | 1952                      | 1952 | 2108  | 2500  | 2385  | 2630  |
| 17         | 1860                     | 1947 | 1892 | 2116  | 2230  | 2276 | 17    | 1982                      | 1890 | 2241  | 2658  | 2477  | 2834  |
| 18         | 1670                     | 1726 | 1922 | 1891  | 2183  | 2308 | 18    | 1958                      | 1958 | 2227  | 2641  | 2572  | 3108  |
| 19         | 1821                     | 1921 | 2101 | 2131  | 2370  | 2181 | 19    | 1887                      | 1887 | 2038  | 2417  | 2856  | 3352  |
| 20         | 1793                     | 1841 | 2016 | 2075  | 2262  | 2127 | 20    | 2246                      | 2246 | 2426  | 2877  | 2628  | 3006  |
| 21         | 1776                     | 1834 | 2008 | 2149  | 2290  | 2241 | 21    | 2165                      | 2165 | 2338  | 2773  | 2622  | 3000  |
| 22         | 1793                     | 1881 | 2170 | 2196  | 2266  | 2390 | 22    | 2013                      | 2013 | 2174  | 2578  | 2746  | 3581  |
| 23         | 1949                     | 2044 | 2178 | 2272  | 2420  | 2518 | 23    | 3424                      | 3424 | 3698  | 2965  | 2718  | 4070  |
| 24         | 1972                     | 2008 | 2244 | 2366  | 2651  | 2700 | 24    | 2089                      | 2089 | 2256  | 3487  | 2487  | 4582  |
| 25         | 2098                     | 2110 | 2411 | 2594  | 2878  | 2960 | 25    | 2236                      | 2236 | 2415  | 3109  | 2701  | 4790  |
| 26         | 2002                     | 1991 | 2171 | 2239  | 2536  | 2555 | 26    | 1973                      | 1973 | 2131  | 3053  | 2906  | 4325  |
| 27         | 2019                     | 2172 | 2410 | 2373  | 2750  | 2708 | 27    | 2102                      | 2102 | 2691  | 3552  | 2446  | 4795  |
| 28         | 1970                     | 2267 | 2574 | 2284  | 2792  | 2823 | 28    | 2128                      | 2128 | 3216  | 2872  | 2774  | 4383  |
| 29         | 2000                     | 2206 | 2477 | 2433  | 2823  | 2774 | 29    | 2053                      | 2053 | 3197  | 3272  | 2902  | 4670  |
| 30         | 2084                     | 2313 | 2704 | 2365  | 2913  | 2880 | 30    | 2107                      | 2107 | 3470  | 3179  | 3351  | 4369  |
| 31         | 1960                     | 2381 | 2810 | 2741  | 3191  | 2715 | 31    | 2350                      | 2350 | 2538  | 3451  | 3072  | 4520  |
| 32         | 1971                     | 2371 | 2971 | 2453  | 3116  | 2675 | 32    | 2394                      | 2394 | 2586  | 3076  | 3442  | 4010  |
| 33         | 2017                     | 2325 | 2917 | 2503  | 3114  | 2856 | 33    | 2069                      | 2069 | 2235  | 3238  | 3326  | 4162  |
| 34         | 1961                     | 2197 | 2860 | 2425  | 2944  | 2767 | 34    | 2000                      | 2000 | 2160  | 2774  | 2834  | 3781  |
| 35         | 2026                     | 2115 | 2724 | 2271  | 2870  | 2591 | 35    | 1837                      | 1919 | 2073  | 2327  | 2490  | 3388  |
| 36         | 1966                     | 1957 | 2360 | 2136  | 3200  | 3277 | 36    | 1702                      | 1744 | 1884  | 2438  | 2451  | 3113  |
| 37         | 1906                     | 1908 | 2089 | 2209  | 2439  | 2498 | 37    | 1860                      | 1824 | 1970  | 2542  | 2616  | 2989  |
| 38         | 1966                     | 1923 | 2106 | 2146  | 2438  | 2497 | 38    | 1595                      | 1685 | 1820  | 2171  | 2537  | 2797  |
| 39         | 1821                     | 2209 | 2419 | 2650  | 2782  | 2849 | 39    | 1631                      | 1623 | 1753  | 2149  | 2107  | 2744  |
| 40         | 1811                     | 1899 | 2079 | 2109  | 2300  | 2355 | 40    | 1623                      | 1587 | 1714  | 2135  | 2061  | 2688  |
| 41         | 1763                     | 1869 | 2047 | 2107  | 2478  | 2537 | 41    | 1591                      | 1541 | 1664  | 2027  | 2116  | 2531  |
| 42         | 1815                     | 1886 | 2065 | 2117  | 2380  | 2437 | 42    | 1559                      | 1547 | 1671  | 2047  | 2139  | 2370  |
| 43         | 1766                     | 1809 | 1981 | 1948  | 2286  | 2341 | 43    | 1520                      | 1490 | 1609  | 1943  | 2044  | 2391  |
| 44         | 1672                     | 1846 | 2021 | 2025  | 2344  | 2400 | 44    | 1492                      | 1551 | 1675  | 2019  | 2150  | 2266  |
| 45         | 1694                     | 1688 | 1848 | 1987  | 2229  | 2282 | 45    | 1540                      | 1482 | 1601  | 1967  | 2069  | 2229  |
| 46         | 1677                     | 1735 | 1886 | 1935  | 2248  | 2302 | 46    | 1507                      | 1477 | 1595  | 1958  | 2054  | 2223  |
| 47         | 1649                     | 1818 | 1789 | 1878  | 2067  | 2117 | 47    | 1379                      | 1647 | 1779  | 1930  | 2094  | 2078  |
| 48         | 1562                     | 1745 | 1771 | 1837  | 2004  | 2052 | 48    | 1458                      | 1458 | 1575  | 1868  | 2101  | 2098  |
| 49         | 1688                     | 1790 | 1834 | 1850  | 1979  | 2026 | 49    | 1403                      | 1403 | 1515  | 1797  | 2208  | 2345  |
| 50         | 1649                     | 1796 | 1901 | 2010  | 2087  | 2187 | 50    | 1455                      | 1455 | 1571  | 1864  | 2183  | 2220  |
| 51         | 1792                     | 1939 | 1871 | 2016  | 2111  | 2299 | 51    | 1738                      | 1738 | 1877  | 2226  | 2607  | 2681  |
| 52         | 1509                     | 1722 | 1875 | 1927  | 2173  | 2040 | 52    | 2336                      | 2336 | 2523  | 2992  | 3364  | 3365  |
| Keskmine   | 1787                     | 1873 | 2051 | 2045  | 2342  | 2354 |       | 1867                      | 1905 | 2128  | 2524  | 2509  | 3110  |
| Muutus     |                          | 4,83 | 9,51 | -0,30 | 14,52 | 0,53 |       |                           | 2,01 | 11,74 | 18,58 | -0,57 | 23,93 |
| 5.a. keskm |                          |      | 5,67 |       |       |      |       |                           |      | 10,74 |       |       |       |

1471 prognoositud liiklussagedus

Liiklussagedused tugimaantee nr. 49 Imavere – Viljandi – Karksi-Nuia ja nr. 61 Põlva –  
Reola liiklusloenduse automaatloenduse punktides aastatel 2000 – 2005

| Tee        | Imavere - Viljandi - Karksi-Nuia |      |      |      |      |      | Tee   | Põlva - Reola |      |       |      |      |      |
|------------|----------------------------------|------|------|------|------|------|-------|---------------|------|-------|------|------|------|
| LPNR       | 216P                             |      |      |      |      |      | LPNR  | 245E          |      |       |      |      |      |
| KM         | 34                               |      |      |      |      |      | KM    | 18            |      |       |      |      |      |
| ASUK       | Sürgavere                        |      |      |      |      |      | ASUK  | V-Kuustse     |      |       |      |      |      |
| AASTA      | 2000                             | 2001 | 2002 | 2003 | 2004 | 2005 | AASTA | 2000          | 2001 | 2002  | 2003 | 2004 | 2005 |
| 1          | 2094                             | 2059 | 1983 | 2063 | 2441 | 2531 | 1     | 1484          | 1562 | 1814  | 1869 | 1623 | 1936 |
| 2          | 2284                             | 2206 | 2214 | 2435 | 2650 | 2748 | 2     | 1420          | 1491 | 1736  | 1788 | 1874 | 1933 |
| 3          | 2356                             | 2356 | 2362 | 2598 | 2591 | 2687 | 3     | 1674          | 1502 | 2047  | 2108 | 2037 | 2066 |
| 4          | 2165                             | 2165 | 2258 | 2484 | 2634 | 2731 | 4     | 1637          | 1508 | 2002  | 2062 | 2005 | 2124 |
| 5          | 2242                             | 2242 | 2279 | 2507 | 2574 | 2669 | 5     | 1611          | 1555 | 1970  | 2029 | 1840 | 2096 |
| 6          | 2335                             | 2335 | 2515 | 2767 | 2722 | 2823 | 6     | 1502          | 1499 | 1836  | 1892 | 1850 | 2055 |
| 7          | 2265                             | 2265 | 2478 | 2726 | 2765 | 2867 | 7     | 1554          | 1537 | 1900  | 1957 | 2011 | 2142 |
| 8          | 2059                             | 2059 | 2386 | 2625 | 2777 | 2880 | 8     | 1572          | 1677 | 1922  | 1980 | 2006 | 1928 |
| 9          | 2358                             | 2358 | 2406 | 2647 | 2649 | 2747 | 9     | 1550          | 1732 | 1895  | 1952 | 1812 | 2195 |
| 10         | 2391                             | 2391 | 2527 | 2780 | 2827 | 3072 | 10    | 1564          | 1537 | 1912  | 1970 | 2028 | 2198 |
| 11         | 2440                             | 2440 | 2722 | 2994 | 3052 | 3165 | 11    | 1581          | 1649 | 1933  | 1991 | 1940 | 2236 |
| 12         | 2595                             | 2595 | 2789 | 3068 | 3096 | 3286 | 12    | 1613          | 1773 | 1972  | 2031 | 2025 | 2047 |
| 13         | 2505                             | 2505 | 2772 | 3049 | 3302 | 3207 | 13    | 1521          | 1619 | 1860  | 1916 | 2045 | 1999 |
| 14         | 2582                             | 2582 | 2751 | 3026 | 3175 | 3440 | 14    | 1507          | 1662 | 1843  | 1898 | 2042 | 2153 |
| 15         | 2709                             | 2721 | 2913 | 3204 | 3404 | 3685 | 15    | 1650          | 1694 | 2017  | 2078 | 2135 | 2254 |
| 16         | 2806                             | 2806 | 2938 | 3232 | 3512 | 3518 | 16    | 1709          | 1745 | 2090  | 2152 | 2217 | 2484 |
| 17         | 3005                             | 3005 | 2934 | 3227 | 3356 | 3721 | 17    | 1704          | 1704 | 2083  | 2146 | 2150 | 2307 |
| 18         | 2807                             | 2815 | 3052 | 3357 | 3425 | 3937 | 18    | 1634          | 1634 | 1998  | 2032 | 2213 | 2375 |
| 19         | 3214                             | 3102 | 3557 | 3913 | 3651 | 4075 | 19    | 1694          | 1694 | 2071  | 2139 | 2299 | 2467 |
| 20         | 3015                             | 3068 | 3189 | 3508 | 3570 | 4060 | 20    | 1697          | 1697 | 2075  | 2310 | 2158 | 2316 |
| 21         | 2955                             | 2818 | 2929 | 3197 | 3847 | 3935 | 21    | 1757          | 1757 | 2148  | 2213 | 2214 | 2376 |
| 22         | 3066                             | 2967 | 3084 | 3359 | 3403 | 3924 | 22    | 1684          | 1684 | 2059  | 2121 | 2310 | 2479 |
| 23         | 3395                             | 3287 | 3417 | 3613 | 3650 | 4226 | 23    | 1851          | 1851 | 2263  | 2331 | 2326 | 2496 |
| 24         | 3138                             | 3297 | 3427 | 3724 | 3962 | 4225 | 24    | 1935          | 1935 | 2366  | 2437 | 2335 | 2505 |
| 25         | 3387                             | 3425 | 3560 | 4130 | 3877 | 4354 | 25    | 2014          | 2014 | 2463  | 2536 | 2422 | 2599 |
| 26         | 3175                             | 3201 | 3327 | 3660 | 4088 | 4591 | 26    | 1948          | 1948 | 2382  | 2453 | 2467 | 2647 |
| 27         | 3294                             | 3273 | 3402 | 3743 | 4118 | 4625 | 27    | 2106          | 2106 | 2317  | 2387 | 2306 | 2474 |
| 28         | 3337                             | 3414 | 3549 | 3904 | 4233 | 4496 | 28    | 2099          | 2099 | 2466  | 2540 | 2430 | 2607 |
| 29         | 3525                             | 3291 | 3421 | 3763 | 4276 | 4231 | 29    | 2082          | 2082 | 2546  | 2622 | 2435 | 2543 |
| 30         | 3177                             | 3764 | 3913 | 4304 | 4350 | 5069 | 30    | 2111          | 2111 | 2581  | 2659 | 2505 | 2612 |
| 31         | 3271                             | 3477 | 3614 | 3976 | 4231 | 4338 | 31    | 2031          | 2031 | 2483  | 2558 | 2410 | 2565 |
| 32         | 3395                             | 3352 | 3484 | 3833 | 4231 | 4126 | 32    | 2016          | 2016 | 2465  | 2539 | 2392 | 2613 |
| 33         | 3350                             | 3579 | 3720 | 4092 | 4344 | 4135 | 33    | 2196          | 2196 | 2685  | 2766 | 2606 | 2705 |
| 34         | 3194                             | 3257 | 3908 | 4299 | 4139 | 4119 | 34    | 2052          | 2052 | 2509  | 2584 | 2459 | 2605 |
| 35         | 3103                             | 3088 | 3613 | 3974 | 4136 | 3759 | 35    | 1924          | 1924 | 2352  | 2586 | 2454 | 2434 |
| 36         | 2948                             | 2978 | 3096 | 3405 | 3747 | 3700 | 36    | 1869          | 1869 | 2285  | 2391 | 2312 | 2390 |
| 37         | 2920                             | 2964 | 3081 | 3389 | 3609 | 3608 | 37    | 1856          | 1856 | 2269  | 2290 | 2313 | 2346 |
| 38         | 2819                             | 2915 | 3030 | 3333 | 3612 | 3660 | 38    | 1763          | 1763 | 2156  | 2201 | 2308 | 2362 |
| 39         | 2823                             | 2832 | 2944 | 3238 | 3498 | 3611 | 39    | 1704          | 1704 | 2083  | 2175 | 2294 | 2393 |
| 40         | 2819                             | 2869 | 2982 | 3281 | 3476 | 3658 | 40    | 1682          | 1682 | 2057  | 2103 | 2149 | 2313 |
| 41         | 2780                             | 2891 | 3005 | 3468 | 3568 | 3549 | 41    | 1668          | 1668 | 2039  | 2107 | 2257 | 2265 |
| 42         | 2764                             | 2799 | 2910 | 3201 | 3476 | 3576 | 42    | 1683          | 1683 | 2058  | 2079 | 2212 | 2260 |
| 43         | 2776                             | 2753 | 2862 | 3148 | 3305 | 3535 | 43    | 1677          | 1677 | 2050  | 2061 | 2177 | 2195 |
| 44         | 2594                             | 2794 | 2904 | 3195 | 3380 | 3370 | 44    | 1565          | 1565 | 1914  | 2064 | 2203 | 2119 |
| 45         | 2672                             | 2600 | 2871 | 3158 | 3287 | 3517 | 45    | 1650          | 1650 | 2100  | 2043 | 2080 | 2122 |
| 46         | 2638                             | 2578 | 2746 | 3021 | 3307 | 3261 | 46    | 1667          | 1667 | 2140  | 2021 | 2114 | 2139 |
| 47         | 2512                             | 2507 | 2724 | 2996 | 2927 | 3177 | 47    | 1553          | 1553 | 2073  | 2117 | 2108 | 2078 |
| 48         | 2466                             | 2494 | 2645 | 2910 | 2841 | 3175 | 48    | 1591          | 1591 | 1945  | 2004 | 2135 | 2105 |
| 49         | 2571                             | 2559 | 2705 | 2935 | 3001 | 3252 | 49    | 1632          | 1632 | 1995  | 1963 | 2069 | 2252 |
| 50         | 2551                             | 2597 | 2779 | 2938 | 3168 | 3426 | 50    | 1593          | 1593 | 1948  | 2065 | 2097 | 2243 |
| 51         | 2739                             | 2638 | 2823 | 2974 | 3133 | 3834 | 51    | 1984          | 1984 | 2426  | 2163 | 2119 | 2498 |
| 52         | 2336                             | 2433 | 2870 | 3068 | 3530 | 3229 | 52    | 1679          | 1679 | 2053  | 1912 | 2297 | 2557 |
| Keskmine   | 2783                             | 2803 | 2969 | 3258 | 3422 | 3599 |       | 1740          | 1752 | 2128  | 2181 | 2185 | 2312 |
| Muutus     |                                  | 0,72 | 5,90 | 9,76 | 5,01 | 5,18 |       |               | 0,66 | 21,47 | 2,47 | 0,21 | 5,79 |
| 5.a. keskm | 5,28                             |      |      |      |      |      | 5,84  |               |      |       |      |      |      |

Liiklussagedused tugimaantee nr. 64 Võru – Põlva ja nr. 80 Heltermaa – Kärkla – Luidja liiklusloenduse automaatloenduse punktides aastatel 2000 – 2005

| Tee        | Võru - Põlva |      |       |      |       | Tee   | Heltermaa - Kärkla - Luidja |       |      |      |      |       |
|------------|--------------|------|-------|------|-------|-------|-----------------------------|-------|------|------|------|-------|
| LPNR       | 252E         |      |       |      |       | LPNR  | 290C                        |       |      |      |      |       |
| KM         | 11           |      |       |      |       | KM    | 20                          |       |      |      |      |       |
| ASUK       | Suurküla     |      |       |      |       | ASUK  | Partsi                      |       |      |      |      |       |
| AASTA      | 2000         | 2002 | 2003  | 2004 | 2005  | AASTA | 2000                        | 2001  | 2002 | 2003 | 2004 | 2005  |
| 1          | 968          | 1016 | 1142  | 906  | 958   | 1     | 702                         | 702   | 726  | 784  | 836  | 1027  |
| 2          | 986          | 1035 | 1164  | 1121 | 1319  | 2     | 696                         | 696   | 725  | 762  | 824  | 845   |
| 3          | 990          | 1040 | 1168  | 1286 | 1296  | 3     | 770                         | 770   | 720  | 756  | 818  | 893   |
| 4          | 1019         | 1070 | 1086  | 1212 | 1209  | 4     | 791                         | 794   | 733  | 799  | 848  | 918   |
| 5          | 1069         | 1122 | 1153  | 1201 | 1255  | 5     | 745                         | 864   | 792  | 768  | 868  | 873   |
| 6          | 1006         | 1056 | 1036  | 1220 | 1335  | 6     | 751                         | 778   | 711  | 834  | 880  | 910   |
| 7          | 1004         | 1054 | 1132  | 1310 | 1328  | 7     | 761                         | 715   | 741  | 968  | 848  | 958   |
| 8          | 967          | 1015 | 982   | 1290 | 1283  | 8     | 747                         | 753   | 750  | 825  | 935  | 859   |
| 9          | 1087         | 1141 | 1210  | 1167 | 1467  | 9     | 760                         | 867   | 812  | 911  | 876  | 829   |
| 10         | 1044         | 1096 | 1353  | 1309 | 1315  | 10    | 758                         | 837   | 781  | 959  | 939  | 855   |
| 11         | 1038         | 1090 | 1238  | 1237 | 1310  | 11    | 817                         | 787   | 806  | 828  | 1004 | 878   |
| 12         | 1034         | 1086 | 1174  | 1339 | 1335  | 12    | 818                         | 785   | 787  | 815  | 946  | 1001  |
| 13         | 1032         | 1084 | 1194  | 1246 | 1344  | 13    | 819                         | 798   | 839  | 807  | 911  | 878   |
| 14         | 1030         | 1082 | 1211  | 1297 | 1477  | 14    | 868                         | 844   | 857  | 817  | 900  | 919   |
| 15         | 1052         | 1105 | 1177  | 1288 | 1598  | 15    | 900                         | 900   | 869  | 740  | 1073 | 1017  |
| 16         | 1043         | 1095 | 1136  | 1330 | 1423  | 16    | 1064                        | 844   | 870  | 930  | 1068 | 965   |
| 17         | 1158         | 1216 | 1367  | 1252 | 1226  | 17    | 963                         | 900   | 939  | 919  | 1069 | 1033  |
| 18         | 1069         | 1122 | 1262  | 1178 | 1571  | 18    | 1004                        | 898   | 947  | 867  | 1055 | 1106  |
| 19         | 1130         | 1187 | 1404  | 1458 | 1228  | 19    | 974                         | 945   | 1010 | 1000 | 1124 | 1088  |
| 20         | 1141         | 1198 | 1604  | 1242 | 1177  | 20    | 1018                        | 950   | 980  | 978  | 1085 | 1114  |
| 21         | 1189         | 1248 | 1403  | 1293 | 1334  | 21    | 1012                        | 962   | 1004 | 1061 | 1121 | 1166  |
| 22         | 1094         | 1149 | 1291  | 1267 | 1051  | 22    | 1073                        | 994   | 1060 | 1121 | 1154 | 1128  |
| 23         | 1174         | 1233 | 1386  | 1480 | 1127  | 23    | 998                         | 1031  | 1106 | 1170 | 1162 | 1188  |
| 24         | 1326         | 1392 | 1565  | 1679 | 1177  | 24    | 1104                        | 1057  | 1085 | 1148 | 1180 | 1220  |
| 25         | 1227         | 1288 | 1448  | 1551 | 934   | 25    | 1285                        | 1247  | 1262 | 1335 | 1220 | 1520  |
| 26         | 1206         | 1266 | 1423  | 1447 | 1010  | 26    | 1203                        | 1183  | 1187 | 1256 | 1435 | 1314  |
| 27         | 1145         | 1353 | 1521  | 1570 | 959   | 27    | 1291                        | 1381  | 1442 | 1525 | 1288 | 1447  |
| 28         | 1284         | 1559 | 1752  | 1617 | 1180  | 28    | 1402                        | 1316  | 1374 | 1454 | 1504 | 1651  |
| 29         | 1344         | 1440 | 1619  | 1666 | 1166  | 29    | 1477                        | 1340  | 1399 | 1480 | 1511 | 1569  |
| 30         | 1363         | 1347 | 1514  | 1637 | 1294  | 30    | 1383                        | 1249  | 1214 | 1284 | 1533 | 1440  |
| 31         | 1311         | 1366 | 1535  | 1578 | 1517  | 31    | 1425                        | 1307  | 1387 | 1467 | 1535 | 1488  |
| 32         | 1301         | 1488 | 1673  | 1851 | 1479  | 32    | 1286                        | 1142  | 1332 | 1402 | 1554 | 1337  |
| 33         | 1418         | 1472 | 1655  | 1816 | 1538  | 33    | 1222                        | 1171  | 1276 | 1368 | 1512 | 1401  |
| 34         | 1325         | 1303 | 1465  | 1536 | 1425  | 34    | 1068                        | 1093  | 1210 | 1275 | 1370 | 1442  |
| 35         | 1242         | 1316 | 1661  | 1404 | 1429  | 35    | 968                         | 1023  | 1130 | 1126 | 1193 | 1113  |
| 36         | 1206         | 1277 | 1430  | 1435 | 1434  | 36    | 863                         | 931   | 1018 | 1069 | 1097 | 1078  |
| 37         | 1198         | 1157 | 1405  | 1437 | 1339  | 37    | 894                         | 917   | 1007 | 1071 | 1089 | 1045  |
| 38         | 1138         | 1111 | 1287  | 1502 | 1429  | 38    | 855                         | 954   | 941  | 1041 | 1084 | 1027  |
| 39         | 1100         | 1141 | 1214  | 1421 | 1442  | 39    | 790                         | 860   | 955  | 992  | 1045 | 993   |
| 40         | 1086         | 1157 | 1300  | 1431 | 1413  | 40    | 815                         | 886   | 915  | 983  | 1064 | 1026  |
| 41         | 1077         | 1167 | 1419  | 1505 | 1388  | 41    | 790                         | 790   | 884  | 941  | 1067 | 1001  |
| 42         | 1086         | 999  | 1309  | 1294 | 1428  | 42    | 816                         | 816   | 828  | 907  | 1022 | 971   |
| 43         | 1083         | 1102 | 1214  | 1266 | 1265  | 43    | 869                         | 869   | 800  | 915  | 993  | 943   |
| 44         | 1010         | 1172 | 1267  | 1344 | 1341  | 44    | 746                         | 746   | 830  | 960  | 1001 | 951   |
| 45         | 1065         | 1118 | 1354  | 1359 | 1528  | 45    | 758                         | 758   | 800  | 928  | 1025 | 974   |
| 46         | 1076         | 1109 | 1189  | 1318 | 1304  | 46    | 784                         | 784   | 829  | 871  | 1050 | 998   |
| 47         | 1002         | 1129 | 1189  | 1307 | 1284  | 47    | 736                         | 736   | 744  | 892  | 944  | 897   |
| 48         | 1027         | 1092 | 1227  | 1242 | 1311  | 48    | 702                         | 702   | 790  | 895  | 961  | 913   |
| 49         | 1053         | 1073 | 1181  | 1298 | 1378  | 49    | 691                         | 691   | 834  | 913  | 869  | 826   |
| 50         | 1028         | 1105 | 1256  | 1267 | 1468  | 50    | 727                         | 727   | 851  | 904  | 906  | 861   |
| 51         | 1281         | 1246 | 1301  | 1326 | 1443  | 51    | 809                         | 809   | 918  | 927  | 924  | 878   |
| 52         | 1084         | 1079 | 1107  | 1399 | 1576  | 52    | 727                         | 727   | 908  | 891  | 1065 | 1012  |
| Keskmine   | 1123         | 1180 | 1322  | 1374 | 1324  |       | 929                         | 916   | 956  | 1012 | 1084 | 1073  |
| Muutus, %  |              | 5,05 | 12,04 | 3,90 | -3,62 |       |                             | -1,38 | 4,39 | 5,89 | 7,11 | -1,07 |
| 5.a. keskm |              |      | 3,34  |      |       |       |                             |       | 2,93 |      |      |       |

1266 prognoositud liiklussagedus

### 1.1.2 Liiklus põhimaanteedel

Läbisõidu ja liiklussageduse muutusi kajastavad tabelid 1.15 kuni 1.20 ja joonised 1.1 kuni 1.5. Kümnest põhimaanteest toimus liiklusloendus 1997. aastal seitsmel, kokku 58-s loenduspunktis. Loendusi ei olnud maanteel nr.7-1, nr.8-1 ja nr.10-1 ning nende liiklus oli määratud hinnanguliselt. 1998. aastal aga toimus liiklusloendus kõigil põhimaanteedel, kokku 80-s loenduspunktis. 1999. aastal toimus põhimaanteedel peapunktides pidev liiklusloendus uue meetodi kohaselt 22-s loenduspunktis, kus reaalselt loeti 60 % kogu loendusperioodist. Ülejäänud nädalate liiklussagedused on leitud interpolatsiooni- ja analoogmeetodi abil.

Perioodil 2000 - 2005 on põhimaanteedel arv suurenenud ja see on endaga kaasa toonud ka automaatloenduse punktide arvu kasvu, samas on osa automaatpunkte nii ajutiselt kui ka täielikult rivist välja langenud. Nii töötas 2000. aastal üheksal põhimaanteel 30 automaatloenduse punkti, 2005. aastal aga üheteistkümmel põhimaanteel 33 automaatloenduse punkti 29. Pidevalt 52 loendusnädalat töötavaid automaatloendureid esineb harva, 2005. aastal oli selliseid punkte, kus loendur töötas tõrgeteta kogu aasta läbi vaid üks (Mäetaguse). Kõigis automaatloenduse punktides on loendurid töös olnud erinevatel aastatel 56 – 75 % kogu võimalikust ajast. Siinkohal ei ole arvesse võetud neid andureid, mis konkreetsel aastal pole üldse töötanud. Tabelitest 1.1 – 1.8 näeme, et liiklussagedus muutub aasta jooksul peapunktides vägagi erinevalt. Põhimaanteedel automaatloenduse peapunktides on viimase viie aasta jooksul keskmine aastane liiklussageduse kasv olnud 6,8%. Punktide lõikes on keskmise liiklussageduse kasvu jaotussagedus kujutatud joonisel 1.1. Kahes loenduspunktis on liiklussageduse aasta keskmine kasv olnud alla 4% ja kahes punktis üle 10%.

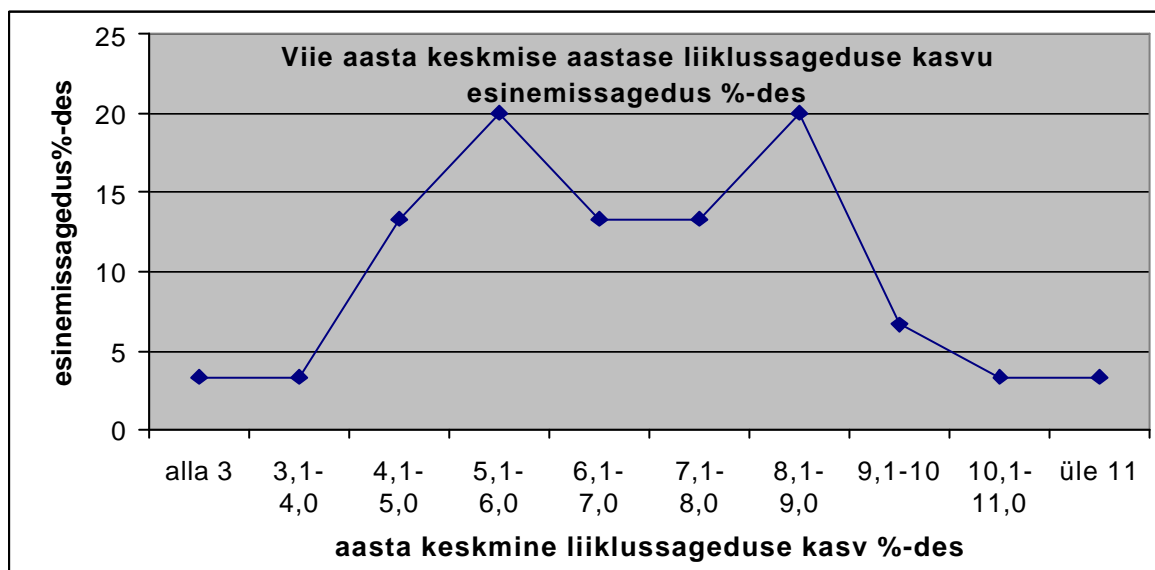

Joonis 1.1 Viie aasta keskmise aastase liiklussageduse kasvu esinemissagedus

Kui perioodil 1996-97 enamikel põhimaanteedel liiklussagedus vähenes, siis 1997-98 oli enamikel põhimaanteedel võrdlemisi kiire liiklussageduse kasv, vaid maanteel nr.8 ja nr. 9 liiklussagedus kahanes märkimisväärselt. Siin võib põhjus peituda ühelt poolt liiklusloenduste metoodika muutuses, aga ka selles, et 1997. aastal oli maantee nr.8 ja nr.10 liiklussagedus määratud vaid kaudselt ja oma mõju avaldavad ka teetöödest tulenevad liiklusvoogude ümberjagunemised. 1997.aastal oli liiklus osaliselt suletud T-11390 silla ehituse tõttu Vääna-Jõesuus, mis mõnevõrra suurendas liiklussagedust maantee nr. 8-l (Tallinn - Keila - Paldiski).

Kui 1997-98 oli iseloomulik kas suhteliselt kiire liiklussageduse kasv (maantee nr.1 kuni maantee nr.7) või väga kiire liiklussageduse vähenemine (maantee nr. 8 kuni nr.10), siis

1998-99 aastaks oli liiklussageduse muutus oluliselt ühtlustunud. Eranditeks on vaid maantee nr.7 ja nr.10, kus liiklussageduse kasv oli suhteliselt kiire. Kogu põhimaanteed ööpäevase läbisõidu kasv langes aasta jooksul 7,7 %-lt 1,9 %-le.

Perioodil 1999-2000 on läbisõidu muutus olnud veelgi ühtlasem, kui varasematel aastatel. Viimase viie aasta jooksul on läbisõit ja keskmine liiklussagedus kõige kiiremini kasvanud maanteel nr.10. Kõik muutused jäid vahemikku 7,1%-lisest kasvust Tallinn – Keila - Paldiski maanteel kuni 6,4 %-lise kahanemiseni Risti – Virtsu maanteel. Liiklus põhimaanteedel on kasvanud peamiselt Tallinna lähedaste teelõikude arvel. Osa sellest kasvust aga tuleb panna ka täpsustunud meetodika arvele. Läbisõidu kahanemine aga enamasti suveperioodil suhteliselt viletsa ilmastiku arvele.

Perioodil 2000-2001 kasvas põhimaanteed summaarne läbisõit 2,8 % (tabel 1.16), kusjuures 2/3 sellest kasvust oli seotud põhimaanteed pikkuse suurenemisega.

Samaaegselt läbisõidu kasvuga põhimaanteed keskmine liiklussagedus kahanes. Kahanemine oli tingitud kahest asjaolust:

- põhimaanteed pikkus suurenes suhteliselt väikese liiklussagedusega maantee arvel (endine maantee nr.74);
- loendusristlõigete arvu suurenemise tõttu: kui varem kasutati üht ja suhteliselt suurt liiklussagedust võrdlemisi pika teelõigu läbisõidu leidmiseks, siis 2001. aastal suurenes ristlõigete arv, kus toimus loendus ja selle tulemusena suurenes lõikude arv, kus liiklussagedus oli valdavalt väiksem.

Loenduse täpsustumise tulemusena osadel teedel arvutuslik läbisõit vähenes, osadel kasvas. Enamasti põhimaanteed liiklusloenduse peapunktides 2001. aastal liiklussagedus kasvas (tabel 1.15), erandiks oli vaid maantee nr.5, 23 km paiknev loenduspunkt. Läbisõit aga pooltel põhimaanteedel suurenes ja pooltel vähenes.

Perioodil 2001-2002 kasvas põhimaanteed summaarne läbisõit 6,3 % (tabel 1.16), kusjuures põhimaanteed pikkus jäi eelmise aasta tasemele. Seega ka keskmine liiklussagedus kasvas praktiliselt sama palju.

Perioodil 2002-2003 kasvas põhimaanteed summaarne läbisõit 6,9 % (tabel 1.16), kusjuures põhimaanteed pikkus suurenes 160 km võrra. Endistel põhimaanteedel kasvas läbisõit 6,7 % võrra, seega veidi aeglasemalt. Lisandunud põhimaanteedel oli läbisõidu kasv erinev Tallinna ringteel oli aastane läbisõidu kasv 12,7% ja Tartu – Viljandi – Kilingi-Nõmme maanteel ainult 3,9%.

Perioodil 2003-2004 kasvas põhimaanteed summaarne läbisõit 8,7% võrra (tabel 1.16), sealhulgas nn vanadel põhimaanteedel (maantee nr.1 kuni nr.10) koguni 19,7% võrra. Kui aasta varem oli mitmetel põhimaanteedel raskete sõidukite liiklussageduse kasv kaunis lähedane sõiduautode liiklussageduse kasvule, siis viimasel aastal tuleb konstateerida, et pooltel põhimaanteedest kasvas raske liikluse sagedus kiiremini kui sõiduautode liiklus. Enamikel põhimaanteedel suurenes läbisõit märkimisväärselt. Kõige suurem oli kasv Tallinn – Paldiski maanteel (21,9%), kõige tagasihoidlikumaks jäi kasv maanteel nr.11 Tallinna ringtee. Läbisõit vähenes eelmise aastaga võrreldes maanteel nr. 92 Tartu – Viljandi – Kilingi-Nõmme.

Viimase viie aastaga kõige märkimisväärsem liiklussageduse ja ka läbisõidu muutus on olnud Tallinn – Paldiski maanteel (kasv ligi 1,6 korda), millele järgnevad veidi enam kui 1,56 kordse kasvuga Tallinna ringtee ja 1,49 kordse kasvuga Tallinn – Pärnu – Ikla maantee. Viimase aasta jooksul kasvas läbisõit kõigil põhimaanteedel, vaatamata sellele, et 2004. aasta suvel olid olulised ehitustööd mitmetel põhimaanteedel.



## Liiklussagedused põhimaanteed peapunktides aastatel 1995 - 2005

Liikluse muutus põhimaanteed peapunktides

| Tee nr.           | km     | Liiklussagedus a/ööp |       |       |       |       |       |       |           |       |       | 1995-2000 muutus %-des |       | 2000-2005 muutus %-des |       |                |
|-------------------|--------|----------------------|-------|-------|-------|-------|-------|-------|-----------|-------|-------|------------------------|-------|------------------------|-------|----------------|
|                   |        | 1995                 | 1996  | 1997  | 1998  | 1999  | 2000  | 2001  | 2002      | 2003  | 2004  | 2005                   | Kokku | Aasta keskmine         | Kokku | Aasta keskmine |
| 1*                | 10     |                      | 18400 | 16000 | 17700 | 17211 | 21520 | 22700 | 22960     | 25050 | 27160 | 20390                  | 17,0  | 4,0                    | -5,3  | -1,1           |
|                   | 32     | 4157                 | 4464  | 4900  | 6010  | 5829  | 6064  | 6245  | 6663      | 7266  | 7873  | 8187                   | 45,9  | 7,8                    | 35,0  | 6,2            |
|                   | 75     |                      |       |       |       |       | 3429  | 3539  | 3887      | 4134  | 4510  | 4854                   |       |                        | 41,6  | 7,2            |
|                   | 102    | 2965                 | 2996  | 3020  | 3130  | 3282  | 3335  | 3410  | 3682      | 3639  | 3981  | 4330                   | 12,5  | 2,4                    | 29,8  | 5,4            |
|                   | 145    | 2600                 | 2680  | 3390  | 3770  | 3519  | 3520  | 3530  | 3805      | 3770  | 4477  | 4708                   | 35,4  | 6,2                    | 33,8  | 6,0            |
|                   | 196    |                      |       |       |       |       | 2642  | 2673  | 2908      | 3250  | 3675  | 3899                   |       |                        | 47,6  | 8,1            |
| Keskm.            |        |                      | 7135  | 6828  | 7653  | 7460  | 6752  | 7016  | 7318      | 7852  | 8613  | 7728                   |       |                        | 14,5  | 2,7            |
| 2                 | 5      |                      | 9785  | 8900  | 9660  | 10530 | 10770 | 11550 | 11745     | 14810 | 14330 | 17260                  | 10,1  | 2,4                    | 60,3  | 9,9            |
|                   | 34     | 5153                 | 5855  | 5500  | 6420  | 6496  | 6556  | 6632  | 7071      | 7503  | 8034  | 8632                   | 27,2  | 4,9                    | 31,7  | 5,7            |
|                   | 69     |                      |       |       |       |       | 5098  | 5158  | 5443      | 5840  | 6260  | 6730                   |       |                        | 32,0  | 5,7            |
|                   | 93     | 4956                 | 5658  | 5150  | 5640  | 5613  | 5610  | 5675  | 5993      | 6355  | 6799  | 7390                   | 13,2  | 2,5                    | 31,7  | 5,7            |
|                   | 121    |                      |       |       |       |       | 4699  | 4541  | 4850      | 5020  | 4760  | 5180                   |       |                        | 10,2  | 2,0            |
|                   | 164    | 3499                 | 3899  | 3470  | 3970  | 3980  | 4180  | 4220  | 4560      | 4757  | 5080  | 5266                   | 19,5  | 3,6                    | 26,0  | 4,7            |
|                   | 198    | 1885                 | 2115  | 2680  | 3760  | 3966  | 3917  | 4100  | 4264      | 3938  | 5097  | 5799                   | 107,8 | 15,8                   | 48,0  | 8,2            |
|                   | 239    | 1190                 | 1326  | 1340  | 1650  | 1732  | 1710  | 1760  | 1963      | 2099  | 2293  | 2578                   | 43,7  | 7,5                    | 50,8  | 8,6            |
|                   | 261    |                      |       |       |       |       | 1612  | 1603  | 1706      | 1423  | 1712  | 1856                   |       |                        | 15,1  | 2,9            |
|                   | Keskm. |                      |       | 4773  | 4507  | 5183  | 5386  | 4906  | 5027      | 5288  | 5749  | 6041                   | 6743  |                        |       | 37,5           |
| 3                 | 19     | 1418                 | 1563  | 1460  | 1730  | 1728  | 1644  | 1704  | 1858      | 2036  | 2195  | 2183                   | 15,9  | 3,0                    | 32,8  | 5,8            |
|                   | 109    | 985                  | 1158  | 1010  | 1270  | 1280  | 1127  | 1164  | 1439      | 1531  | 1663  | 1745                   | 14,4  | 2,7                    | 54,8  | 9,1            |
|                   | 154    |                      |       |       |       |       | 3776  | 3918  | 4675      | 5001  | 5615  | 6008                   |       |                        | 59,1  | 9,7            |
|                   | 185    |                      | 970   | 870   | 920   | 978   | 942   | 970   | 1097      | 1147  | 1288  | 1526                   | -2,9  | -0,7                   | 62,0  | 10,1           |
| Keskm.            |        |                      | 1230  | 1113  | 1307  | 1329  | 1872  | 1939  | 2267      | 2429  | 2690  | 2866                   |       |                        | 53,1  | 8,9            |
| 4                 | 14     |                      |       |       |       |       | 19720 | 20260 | 20040     | 21680 | 27680 | 26190                  |       |                        | 32,8  | 5,8            |
|                   | 21     |                      |       |       |       |       | 7996  | 8267  | 8613      | 9311  | 10626 | 11377                  |       |                        | 42,3  | 7,3            |
|                   | 57     | 2854                 | 3198  | 2770  | 3150  | 3420  | 3570  | 3700  | 3951      | 4418  | 4908  | 5389                   | 25,1  | 4,6                    | 51,0  | 8,6            |
|                   | 108    | 3358                 | 3501  | 3390  | 4040  | 4159  | 3870  | 4012  | 4351      | 4703  | 4948  | 5742                   | 15,2  | 2,9                    | 48,4  | 8,2            |
|                   | 151    |                      |       |       |       |       | 2056  | 2154  | 2249      | 2385  | 2696  | 3090                   |       |                        | 50,3  | 8,5            |
| Keskm.            |        |                      | 2233  | 2053  | 2397  | 2526  | 7442  | 7679  | 7841      | 8499  | 10172 | 10358                  |       |                        | 39,2  | 6,8            |
| 5                 | 23     | 1686                 | 1867  | 1610  | 2010  | 1938  | 1785  | 1799  | 1990      | 2068  | 2224  | 2344                   | 5,9   | 1,1                    | 31,3  | 5,6            |
|                   | 96     | 1575                 | 1873  | 1660  | 1840  | 1762  | 1746  | 1789  | 1912      | 1986  | 2152  | 2209                   | 10,9  | 2,1                    | 26,5  | 4,8            |
|                   | 156    | 1304                 | 1361  | 1190  | 1470  | 1378  | 1330  | 1344  | 1485      | 1579  | 1789  | 1845                   | 2,0   | 0,4                    | 38,7  | 6,8            |
| Keskm.            |        | 1522                 | 1700  | 1487  | 1773  | 1693  | 1620  | 1644  | 1796      | 1878  | 2055  | 2133                   | 6,5   | 1,3                    | 31,6  | 5,6            |
| 6                 | 35     |                      | 1067  | 1130  | 1130  | 1102  | 1033  | 1094  | 1134      | 1250  | 1390  | 1452                   | -3,2  | -0,8                   | 40,6  | 7,0            |
|                   | 78     | 940                  | 856   | 820   | 990   | 1096  | 1000  | 1058  | 1054      | 1024  | 1290  | 1350                   | 6,4   | 1,2                    | 35,0  | 6,2            |
| Keskm.            |        |                      | 962   | 975   | 1060  | 1099  | 1017  | 1076  | 1094      | 1137  | 1340  | 1401                   |       |                        | 37,8  | 6,6            |
| 8                 | 11     |                      |       |       |       |       | 10000 | 11080 | 14040     | 14550 | 13550 | 14400                  |       |                        | 44,0  | 7,6            |
|                   | 17     |                      |       |       | 6520  | 5978  | 6310  | 6858  | 7527      | 7652  | 8102  | 8605                   |       |                        | 36,4  | 6,4            |
| Keskm.            |        |                      |       |       |       |       | 8155  | 8969  | 10784     | 11101 | 10826 | 11503                  |       |                        | 41,0  | 7,1            |
| 9                 | 37     | 1388                 | 1301  | 1970  | 2460  | 2538  | 2420  | 2520  | 2697      | 2891  | 3033  | 3272                   | 74,4  | 11,8                   | 35,2  | 6,2            |
| 10                | 37     |                      |       |       | 1390  | 1552  | 1398  | 1474  | 1579      | 1674  | 1823  | 1960                   |       |                        | 40,2  | 7,0            |
|                   | 118    |                      |       |       |       |       | 1060  | 1131  | 1267      | 1320  | 1362  | 1539                   |       |                        | 45,2  | 7,7            |
| Keskm.            |        |                      |       |       |       |       | 1229  | 1303  | 1423      | 1497  | 1593  | 1750                   |       |                        | 42,4  | 7,3            |
| 11                | 8      |                      |       |       |       |       | 4692  | 4851  | 5738      | 6469  | 7240  | 7726                   |       |                        | 64,7  | 10,5           |
|                   | 92     | 14                   |       |       |       |       | 2022  | 2012  | 2179      | 2569  | 2530  | 2591                   |       |                        | 1,3   | 5,1            |
|                   | 99     |                      |       |       |       |       | 857   | 910   | 1009      | 998   | 939   | 1054                   |       |                        | 23,0  | 4,2            |
| Keskm.            |        |                      |       |       |       |       | 1440  | 1461  | 1594      | 1784  | 1735  | 1823                   |       |                        | 26,6  | 4,8            |
| 21 punnkti keskm. |        |                      | 3614  | 3440  | 3939  | 3978  | 4174  | 4332  | 4556      | 4944  | 5334  | 5409                   | 15,5  | 3,7                    | 29,6  | 5,3            |
| 23 punnkti keskm. |        |                      |       |       | 3940  | 3959  | 4192  | 4367  | 4611      | 4977  | 5360  | 5465                   |       |                        | 30,4  | 5,4            |
| 34 punnkti keskm. |        |                      |       |       |       |       | 4631  | 4813  | 5131      | 5502  | 6011  | 6155                   |       |                        | 32,9  | 5,9            |
| 37 punnkti keskm. |        |                      |       |       |       |       | 4460  | 4633  | 4956      | 5327  | 5813  | 5964                   |       |                        | 33,7  | 6,0            |
| lisandusid 2004   |        |                      |       |       |       |       | 1,15  |       | 1996-2000 |       |       |                        |       |                        |       |                |

Kuni aastani 2000 kasvas liikluses sõidu- ja pakiautode osatähtsus, kuid perioodil 2000 – 2005. on hakanud kasvama algselt autorongide ja hiljem ka veoautode osatähtsus põhimaanteed liikluses. Tegelikult selle perioodi esimestel aastatel oli sõiduautode selline osatähtsuse muutus pigem näiline kui tegelik ja tulenes liiklusloenduse meetodika täiustumisest. Nimelt seoses üleminekuga pidevale liiklusloendusele on hakatud fikseerima tegelikku aasta keskmist liikluskoosseisu. Valikulise loenduse korral ei haaratud puhkepäevi ja ka sesoonsed muutused kajastusid loendustes mittetäielikult. Nüüd tänu pideva liiklusloenduse olemasolule on võimalik leida ka märksa sobivamaid üleminekutegureid konkreetselt lühiajaliselt loenduselt aasta keskmisele ööpäevasele liiklussagedusele.

Tabel 1.16

## Aastane läbisõit põhimaanteedel (milj.a-km/aastas)

| Tee nr.         | 1995<br>Kokku | 1996<br>Kokku | 1997<br>Kokku | 1998<br>Kokku | 1999<br>Kokku | 2000<br>Kokku | s.h.<br>SA | 2001<br>Kokku | s.h.<br>SA | 2002<br>Kokku | s.h.<br>SA | 2003<br>Kokku | s.h.<br>SA | 2004<br>Kokku | s.h.<br>SA | 2005<br>Kokku | s.h.<br>SA | Muutus<br>%<br>2005/<br>2004 | Muutus. %-des |            | Aasta keskmine<br>muutus 2000-2005 |            |
|-----------------|---------------|---------------|---------------|---------------|---------------|---------------|------------|---------------|------------|---------------|------------|---------------|------------|---------------|------------|---------------|------------|------------------------------|---------------|------------|------------------------------------|------------|
|                 |               |               |               |               |               |               |            |               |            |               |            |               |            |               |            |               |            |                              | 2005/2004     |            | muutus 2000-2005                   |            |
|                 |               |               |               |               |               |               |            |               |            |               |            |               |            |               |            |               |            |                              | Kokku         | s.h.<br>SA | Kokku                              | s.h.<br>SA |
| 1               | 281,3         | 261,2         | 295,4         | 322,5         | 318,3         | 337,1         | 274,9      | 321,4         | 260,0      | 339,8         | 268,2      | 362,7         | 286,5      | 404,0         | 312,0      | 422,4         | 325,6      | 4,5                          | 4,5           | 4,3        | 4,6                                | 3,4        |
| 2               | 330,2         | 378,5         | 349,6         | 396,4         | 407,7         | 427,0         | 351,7      | 434,7         | 356,9      | 451,8         | 358,9      | 483,3         | 385,4      | 513,9         | 391,7      | 564,0         | 430,6      | 9,7                          | 9,7           | 9,9        | 5,7                                | 4,1        |
| 3               | 109,0         | 129,4         | 125,1         | 137,0         | 145,1         | 139,3         | 118,8      | 143,8         | 123,9      | 160,8         | 135,5      | 169,3         | 142,6      | 179,8         | 149,6      | 191,7         | 159,5      | 6,7                          | 6,7           | 6,6        | 6,6                                | 6,1        |
| 4               | 208,3         | 208,0         | 189,6         | 217,0         | 225,2         | 234,4         | 184,8      | 244,4         | 190,7      | 262,0         | 202,4      | 282,5         | 218,3      | 319,6         | 248,1      | 350,4         | 271,5      | 9,7                          | 9,7           | 9,4        | 8,4                                | 8,0        |
| 5               | 100,8         | 113,4         | 105,5         | 120,7         | 116,1         | 121,7         | 100,3      | 113,3         | 94,3       | 123,6         | 99,9       | 132,8         | 107,8      | 141,6         | 112,7      | 147,6         | 117,3      | 4,2                          | 4,2           | 4,2        | 3,9                                | 3,2        |
| 6               | 52,1          | 53,9          | 49,9          | 55,7          | 57,7          | 56,7          | 44,8       | 62,9          | 51,0       | 62,5          | 47,9       | 67,0          | 52,1       | 76,0          | 60,2       | 79,4          | 62,9       | 4,5                          | 4,5           | 4,5        | 7,0                                | 7,0        |
| 7               | 1,6           | 1,8           | 2,3           | 2,4           | 3,2           | 3,1           | 2,4        | 2,8           | 2,1        | 3,1           | 2,3        | 3,3           | 2,4        | 4,0           | 3,0        | 4,4           | 3,2        | 9,6                          | 9,6           | 9,6        | 7,0                                | 6,2        |
| 8               |               | 57,5          | 59,9          | 45,4          | 44,4          | 47,6          | 43,5       | 58,2          | 52,7       | 57,7          | 51,6       | 58,6          | 52,4       | 71,4          | 61,0       | 75,7          | 64,6       | 6,0                          | 6,0           | 6,0        | 9,8                                | 8,2        |
| 9               |               | 55,8          | 84,5          | 66,6          | 69,0          | 69,6          | 59,7       | 68,6          | 58,8       | 74,2          | 62,3       | 79,4          | 66,9       | 88,2          | 74,5       | 95,1          | 80,2       | 7,7                          | 7,7           | 7,7        | 6,4                                | 6,1        |
| 10              |               | 32,8          | 32,8          | 30,9          | 73,4          | 72,9          | 27,1       | 59,0          | 48,3       | 63,8          | 51,7       | 68,2          | 55,5       | 76,3          | 64,6       | 84,1          | 71,2       | 10,2                         | 10,2          | 10,3       | 2,9                                | 21,3       |
| 11*             |               |               |               |               | 68,4          | 66,0          | 52,2       | 67,3          | 53,3       | 82,6          | 59,1       | 93,1          | 67,1       | 96,7          | 70,5       | 103,0         | 75,1       | 6,5                          | 6,5           | 6,5        | 9,3                                | 7,5        |
| 92*             |               |               |               |               | 70,5          | 70,5          | 58,9       | 71,5          | 59,7       | 77,1          | 65,7       | 80,1          | 68,7       | 71,6          | 59,8       | 77,9          | 65,0       | 8,8                          | 8,8           | 8,8        | 2,0                                | 2,0        |
| Kokku nr.1 - 10 |               | 1292          | 1295          | 1395          | 1460          | 1509          | 1208       | 1509          | 1239       | 1599          | 1281       | 1707          | 1370       | 1875          | 1477       | 2015          | 1587       | 7,5                          | 7,5           | 7,4        | 6,0                                | 5,6        |
| %               |               |               |               |               |               | 100,0         | 82,3       | 100,0         | 82,1       | 100,0         | 80,1       | 100,0         | 80,2       | 100,0         | 78,8       | 100,0         | 78,8       |                              |               |            |                                    |            |
| Kõik kokku      |               | 1292          | 1295          | 1395          | 1599          | 1646          | 1319       | 1648          | 1352       | 1759          | 1406       | 1880          | 1506       | 2043          | 1607       | 2196          | 1727       | 7,5                          | 7,5           | 7,4        | 5,9                                | 5,5        |

\* kuuluvad põhimaanteedel hulka alates 2004.a.-st

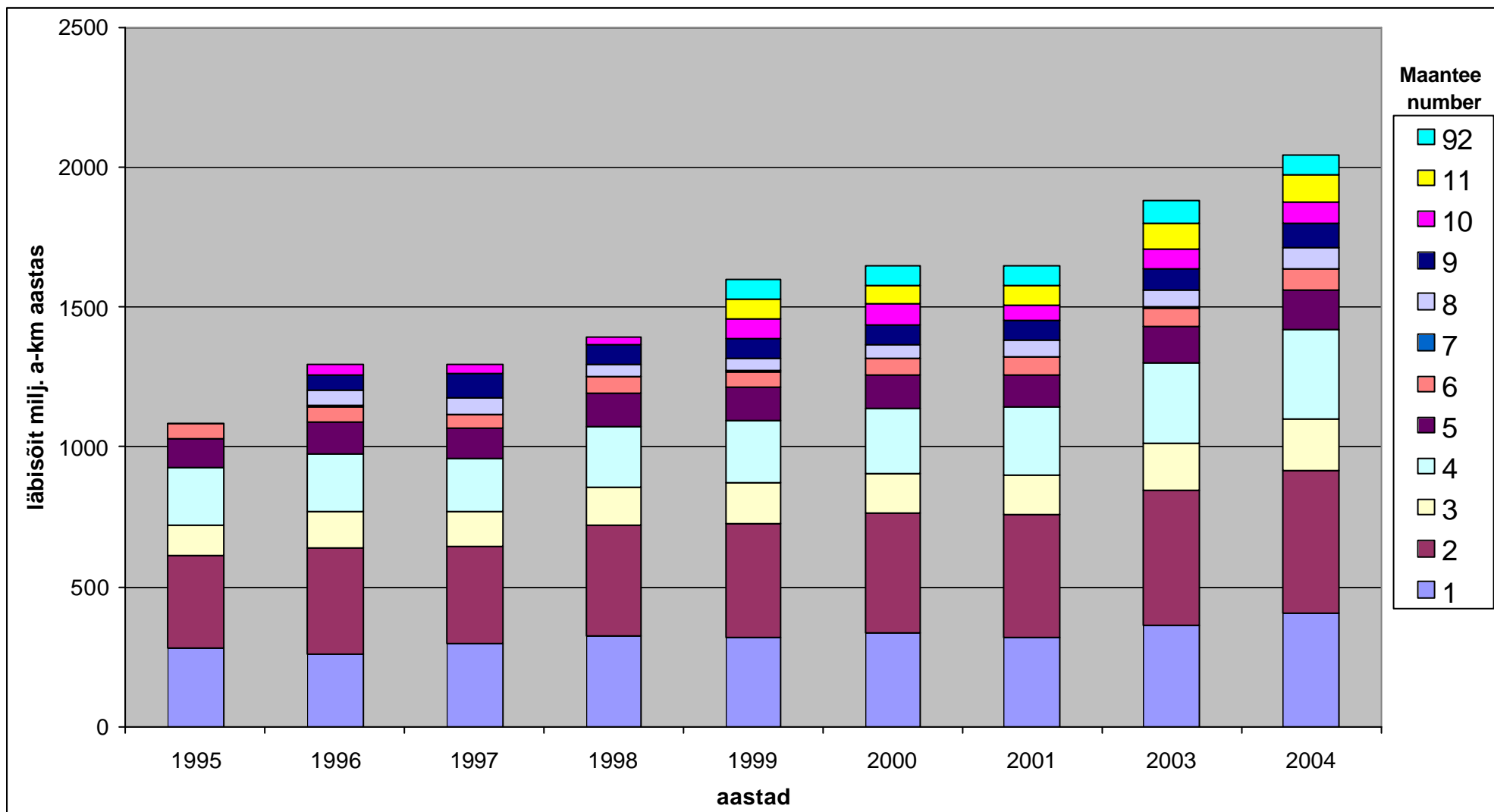

Joonis 1.2 Aastane läbisõit põhimaanteede lõikes

Kuid perioodi viimastel aastatel on ka tegelikult mitmelgi pool autorongide ja veoautode liiklussageduse kasv olnud väga kiire. Mõnes loenduspunktis isegi kiirem kui sõiduautode liiklussageduse kasv.

Aasta keskmise ööpäevase liiklussageduse ja ööpäevase läbisõidu jagunemine põhimaanteedel ning sõidukiliikide lõikes 2005. aastal on esitatud tabelites 1.17. ja aastased läbisõidud tabelis 1.18. 2000 - 2005. aasta koondandmed aga tabelis 1.19. Iga üksiku põhimaantee liiklus 2005. aastal on esitatud detailselt lõikude kaupa lisas tabelites L.1 — L.12.

Tabel. 1.17

Aasta keskmised ööpäevased liiklussagedused (a/ööp) ja aasta keskmine ööpäevane läbisõit (a-km/ööp) 2005. aastal põhimaanteedel

| Maantee nr. | Nimetus                      | Pikkus, km | Keskmine sagedus (a/ööp) |              |             |               | Läbisõit (a-km/ööp) |                |                |                  |
|-------------|------------------------------|------------|--------------------------|--------------|-------------|---------------|---------------------|----------------|----------------|------------------|
|             |                              |            | SA+PA                    | VA+RVA+BUSS  | ARONG       | SUMMA         | SA+PA               | VA+RVA+BUSS    | ARONG          | SUMMA            |
| 1           | Tallinn-Narva                | 198,5      | 4495<br>77,1             | 756<br>13,0  | 580<br>9,9  | 5831<br>100,0 | 892059<br>77,1      | 150123<br>13,0 | 115030<br>9,9  | 1157212<br>100,0 |
| 2           | Tallinn-Tartu-Võru-Luhamaa   | 282,4      | 4177<br>76,3             | 697<br>12,7  | 597<br>10,9 | 5471<br>100,0 | 1179701<br>76,3     | 196932<br>12,7 | 168623<br>10,9 | 1545256<br>100,0 |
| 3           | Jõhvi-Tartu-Valga            | 206,9      | 2112<br>83,2             | 250<br>9,8   | 177<br>7,0  | 2538<br>100,0 | 436978<br>83,2      | 51670<br>9,8   | 36609<br>7,0   | 525257<br>100,0  |
| 4           | Tallinn-Pärnu-Ikla           | 168,9      | 4404<br>77,5             | 488<br>8,6   | 793<br>13,9 | 5684<br>100,0 | 743866<br>77,5      | 82373<br>8,6   | 133890<br>13,9 | 960129<br>100,0  |
| 5           | Pärnu-Rakvere-Sõmera         | 177,6      | 1810<br>79,5             | 269<br>11,8  | 197<br>8,6  | 2276<br>100,0 | 321484<br>79,5      | 47861<br>11,8  | 34965<br>8,6   | 404310<br>100,0  |
| 6           | Valga-Uulu                   | 123,4      | 1396<br>79,2             | 179<br>10,2  | 187<br>10,6 | 1763<br>100,0 | 172333<br>79,2      | 22112<br>10,2  | 23120<br>10,6  | 217565<br>100,0  |
| 7           | Riia-Pihkva                  | 21,4       | 416<br>74,2              | 38<br>6,8    | 106<br>18,9 | 561<br>100,0  | 8891<br>74,2        | 819<br>6,8     | 2269<br>18,9   | 11978<br>100,0   |
| 8           | Tallinn-Paldiski             | 34,4       | 5146<br>85,3             | 663<br>11,0  | 220<br>3,6  | 6029<br>100,0 | 177072<br>85,3      | 22831<br>11,0  | 7569<br>3,6    | 207472<br>100,0  |
| 9           | Ääsmäe-Haapsalu-Rohuküla     | 77,5       | 2835<br>84,4             | 384<br>11,4  | 141<br>4,2  | 3360<br>100,0 | 219732<br>84,4      | 29779<br>11,4  | 10923<br>4,2   | 260434<br>100,0  |
| 10          | Risti-Virtsu                 | 140,8      | 1386<br>84,7             | 173<br>10,6  | 77<br>4,7   | 1637<br>100,0 | 195135<br>84,7      | 24427<br>10,6  | 10889<br>4,7   | 230451<br>100,0  |
| 11          | Tallinna ringtee             | 38,4       | 5354<br>72,9             | 1164<br>15,8 | 827<br>11,3 | 7344<br>100,0 | 205685<br>72,9      | 44702<br>15,8  | 31764<br>11,3  | 282151<br>100,0  |
| 92          | Tartu-Viljandi-Kilingi-Nõmme | 117,7      | 1512<br>83,4             | 207<br>11,4  | 95<br>5,2   | 1814<br>100,0 | 178049<br>83,4      | 24328<br>11,4  | 11136<br>5,2   | 213513<br>100,0  |
| Kokku       | 2005                         | 1588,0     | 2979<br>78,6             | 440<br>11,6  | 370<br>9,8  | 3788<br>100,0 | 4730986<br>78,6     | 697956<br>11,6 | 586786<br>9,8  | 6015728<br>100,0 |
| Kokku       | 2004                         | 1588,0     | 2766<br>78,7             | 408<br>11,6  | 342<br>9,7  | 3516<br>100,0 | 4392062<br>78,7     | 648053<br>11,6 | 542688<br>9,7  | 5582804<br>100,0 |
| Kokku       | 2003                         | 1587,0     | 2599<br>80,1             | 344<br>10,6  | 303<br>9,3  | 3246<br>100,0 | 4125117<br>80,1     | 546465<br>10,6 | 480146<br>9,3  | 5151727<br>100,0 |

Lisandusid 2004

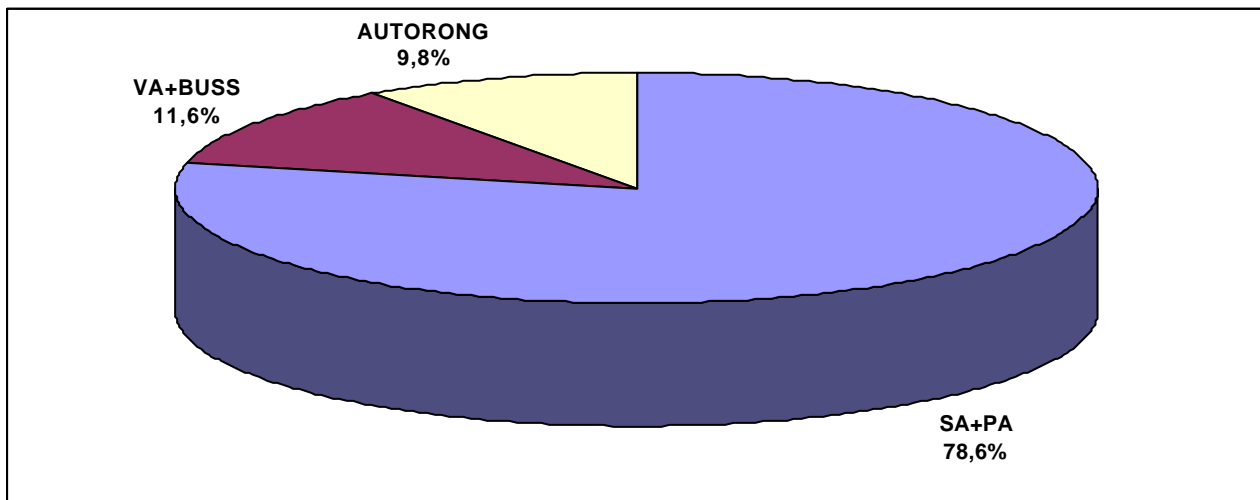

Joonis 1.3 Liiklusklasside jaotus põhimaanteedel 2005. aastal

Aasta keskmised ööpäevased liiklussagedused (a/ööp) ja aastane läbisõit (a-km/aastas)  
2005. aastal põhimaanteedel

| Maantee nr. | Nimetus                      | Pikkus, km | Keskmine sagedus (a/ööp) |              |             |               | Läbisõit (tuh.a-km/aastas) |                |               |                  |
|-------------|------------------------------|------------|--------------------------|--------------|-------------|---------------|----------------------------|----------------|---------------|------------------|
|             |                              |            | SA+PA                    | VA+RVA+BUSS  | ARONG       | SUMMA         | SA+PA                      | VA+RVA+BUSS    | ARONG         | SUMMA            |
| 1           | Tallinn-Narva                | 198,5      | 4495<br>77,1             | 756<br>13,0  | 580<br>9,9  | 5831<br>100,0 | 325602<br>77,1             | 54795<br>13,0  | 41986<br>9,9  | 422382<br>100,0  |
| 2           | Tallinn-Tartu-Võru-Luhamaa   | 282,4      | 4177<br>76,3             | 697<br>12,7  | 597<br>10,9 | 5471<br>100,0 | 430591<br>76,3             | 71880<br>12,7  | 61547<br>10,9 | 564018<br>100,0  |
| 3           | Jõhvi-Tartu-Valga            | 206,9      | 2112<br>83,2             | 250<br>9,8   | 177<br>7,0  | 2538<br>100,0 | 159497<br>83,2             | 18859<br>9,8   | 13362<br>7,0  | 191719<br>100,0  |
| 4           | Tallinn-Pärnu-Ikla           | 168,9      | 4404<br>77,5             | 488<br>8,6   | 793<br>13,9 | 5684<br>100,0 | 271511<br>77,5             | 30066<br>8,6   | 48870<br>13,9 | 350447<br>100,0  |
| 5           | Pärnu-Rakvere-Sõmera         | 177,6      | 1810<br>79,5             | 269<br>11,8  | 197<br>8,6  | 2276<br>100,0 | 117342<br>79,5             | 17469<br>11,8  | 12762<br>8,6  | 147573<br>100,0  |
| 6           | Valga-Uulu                   | 123,4      | 1396<br>79,2             | 179<br>10,2  | 187<br>10,6 | 1763<br>100,0 | 62902<br>79,2              | 8071<br>10,2   | 8439<br>10,6  | 79411<br>100,0   |
| 7           | Riia-Pihkva                  | 21,4       | 416<br>74,2              | 38<br>6,8    | 106<br>18,9 | 561<br>100,0  | 3245<br>74,2               | 299<br>6,8     | 828<br>18,9   | 4372<br>100,0    |
| 8           | Tallinn-Paldiski             | 34,4       | 5146<br>85,3             | 663<br>11,0  | 220<br>3,6  | 6029<br>100,0 | 64631<br>85,3              | 8333<br>11,0   | 2763<br>3,6   | 75727<br>100,0   |
| 9           | Ääsmäe-Haapsalu-Rohuküla     | 77,5       | 2835<br>84,4             | 384<br>11,4  | 141<br>4,2  | 3360<br>100,0 | 80202<br>84,4              | 10869<br>11,4  | 3987<br>4,2   | 95058<br>100,0   |
| 10          | Risti-Virtsu                 | 140,8      | 1386<br>84,7             | 173<br>10,6  | 77<br>4,7   | 1637<br>100,0 | 71224<br>84,7              | 8916<br>10,6   | 3975<br>4,7   | 84115<br>100,0   |
| 11          | Tallinna ringtee             | 38,4       | 5354<br>72,9             | 1164<br>15,8 | 827<br>11,3 | 7344<br>100,0 | 75075<br>72,9              | 16316<br>15,8  | 11594<br>11,3 | 102985<br>100,0  |
| 92          | Tartu-Viljandi-Kilingi-Nõmme | 117,7      | 1512<br>83,4             | 207<br>11,4  | 95<br>5,2   | 1814<br>100,0 | 64988<br>83,4              | 8880<br>11,4   | 4065<br>5,2   | 77932<br>100,0   |
| Kokku %     | 2005                         | 1588,0     | 2979<br>78,6             | 440<br>11,6  | 370<br>9,8  | 3788<br>100,0 | 1726810<br>78,6            | 254754<br>11,6 | 214177<br>9,8 | 2195741<br>100,0 |
| Kokku %     | 2004                         | 1588,0     | 2766<br>78,7             | 408<br>11,6  | 342<br>9,7  | 3516<br>100,0 | 1603103<br>78,7            | 236539<br>11,6 | 198081<br>9,7 | 2037723<br>100,0 |
| Kokku %     | 2003                         | 1587,0     | 2599<br>80,1             | 344<br>10,6  | 303<br>9,3  | 3246<br>100,0 | 1505668<br>80,1            | 199460<br>10,6 | 175253<br>9,3 | 1880380<br>100,0 |

Lisandusid 2004

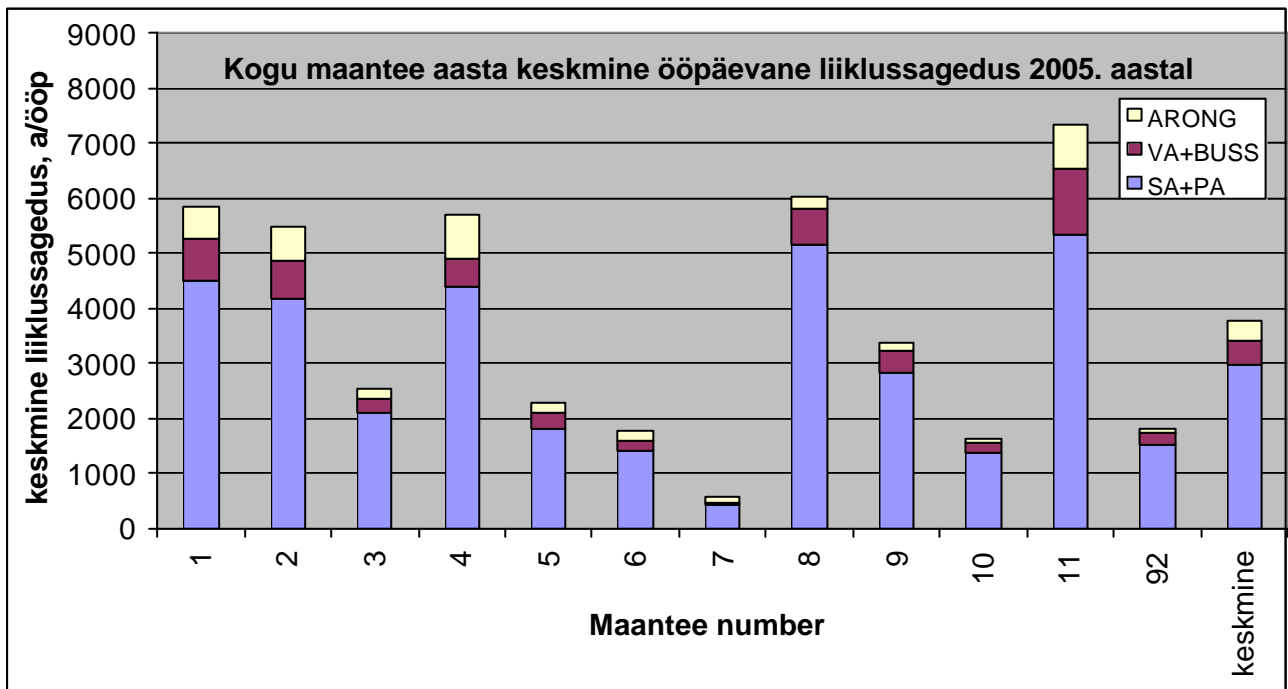

Joonis 1.4 Keskised liiklussagedused põhimaanteedel 2005. aastal

Tabelist 1.19 selgub, et liikluskoosseis erinevatel maanteedel on erinev, läbi kõigi vaadeldava perioodi aastate on sõiduautode osatähtsus liiklussageduses olnud kõrgeim Tallinn – Paldiski maanteel (muutunud piirides 92,1 - 85,3 %) ja madalaim kas Riia – Pihkva maanteel või Tallinna ringteel (muutused piirides 71,6 – 79,7 %).



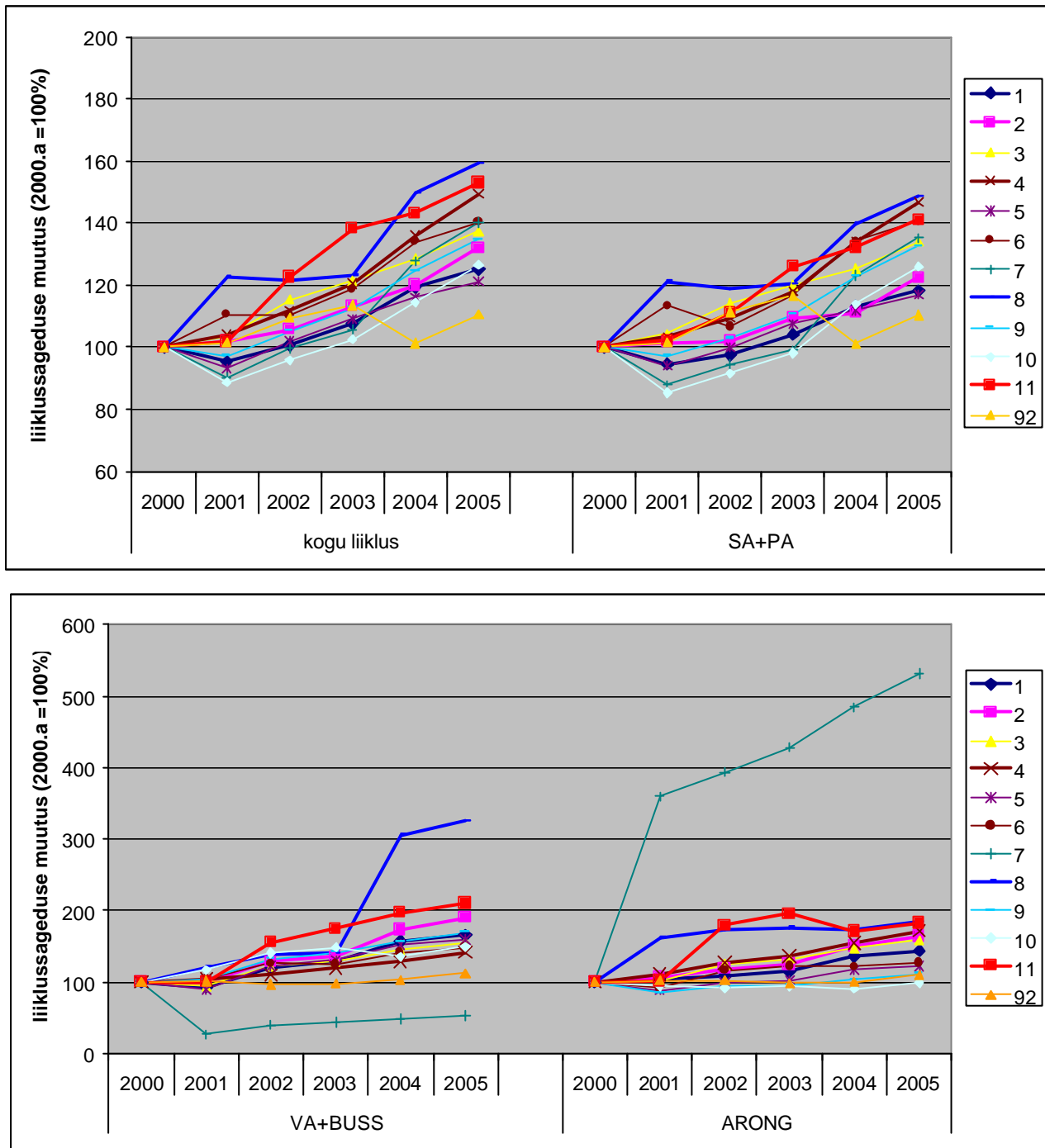

Joonis 1.5 Keskmise liiklussageduse muutus liikide lõikes aastatel 2000 - 2005

Kõige suuremad erinevused on autorongide osatähtsuse osas, nii oli 2005. aastal Tallinn – Paldiski maantee liiklusvoos ainult 3,6 % autoronge, Riia – Pihkva maanteel aga 18,9 %. Keskmised liiklussageduse muutused sõidukiliikide lõikes on esitatud joonisel 1.5.

Liikluskoosseisu hindamisel on paraku ka teatud ebatäpsusi, mis tulenevad sellest, et voolik- ja induktiivanduritega loendustes on sõidukite liigituses väikesed erinevused. Varasematel aastatel on AS Teede Tehnokeskuse poolt esitatud liikluskoosseisu korrigeeritud.

Kõige suurem osa põhimaanteed läbisõidust langeb Tallinn-Tartu-Võru-Luhamaa maanteele (maantee nr. 2), mis 2005. aastal moodustas 25,7% (aasta varem 25,2 %) kogu põhimaanteed läbisõidust (tabel 1.18). Põhimaanteed võrgust moodustab selle tee pikkus 17,8%.

Maantee nr. 2 Tallinn-Tartu-Võru-Luhamaa keskmine liiklussagedus on põhimaanteed keskmisest oluliselt kõrgem, kuid jääb alla Tallinna ringtee, Tallinn – Keila – Paldiski maantee, Tallinn-Narva ja Tallinn – Pärnu - Ikla maantee keskmisest liiklussagedusest (tabel 1.19 ja joonis 1.4). Keskmine liiklussagedus iseenesest ei ole kuigi oluline näitaja, sellest märksa olulisem on enimkoormatud teelõigu liiklussagedus ja selle suuruse ning keskmise sageduse suhe, mis iseloomustab maanteel koormuse jaotuse ebahühtlust. Suurematest põhimaanteedest on Tallinn-Tartu-Võru-Luhamaa maanteel see suhe üks madalaim — 3,15 (aasta varem 2,9). Võrdluseks on analoogiline suhe Pärnu-Ikla maanteel 4,6 (aasta varem 5,4) ja Tallinn-Narva maanteel 3,8 (aasta varem 4,9), Jõhvi-Tartu-Valga maanteel 3,5 (aasta varem 3,), Tallinn- ja Pärnu-Paide-Rakvere maanteel 2,8 (aasta varem 2,8). Võrreldes aasta varem esitatud näitajatega on ebahühtlus muutunud erinevalt, kuid mida pikem on maantee, seda püsivam on ka sellisel moel esitatud ebahühtlus. Lühemaid teid pikematega selle näitaja alusel ei ole õige võrrelda, vaid võiks piirduda enamkoormatud teelõigu liiklussagedusega. Need tulemused kõigi põhimaanteed vähemalt kolme enamkoormatud lõigu kohta on esitatud tabelis 1.20.

Tabeli 1.20 andmetele tuginedes on näha, et perioodil 2000–2005 on põhimaanteed enamkoormatud lõikudel enamasti kogu liiklussagedus kasvanud kiiremini või võrdselt sõiduautode liiklussagedusega, seega veoautode ja autorongide liiklussageduse kasv on olnud neil lõikudel väga kiire.

Tabelis 1.20 ja joonisel 1.6 on toodud põhimaanteed peapunktides reaalselt loetud liiklussageduste muutused. Kuna neid peapunkte, kus kõigil aastatel on liiklust loetud, on suhteliselt vähe ja liiklusloenduse meetodika on muutunud, siis varasematel aastatel näeme siin võrdlemisi suuri hälbeid ja erinevusi võrreldes tabelis 1.19 esitatuga.

Tabelis 1.21 on esitatud põhimaanteed keskmine liiklussagedus ja liikluskoosseis maakonniti. Keskmise liiklussageduse muutused maakonniti on kaunis kaootilised. Pilt muutub veelgi vähemülevaatlikuks, kuna põhimaanteed võrgustik on korduvalt muutunud ja üks viimaseid muutusi leidis aset 2004. aastal.

2001-2002 ei olnud ühtegi sellist maakonda, kus põhimaanteed liiklussagedus oleks eelmise aastaga võrreldes vähenenud. Aasta varem, kui vähenes kogu põhimaanteed läbisõit, vähenes see ka seitsmes maakonnas. 2003. aastal vähenes see vaid Tartumaal ja põhjuseks on see, et põhimaanteed sekka lisandunud Tartu – Viljandi maanteel on liiklussagedus väiksem, kui Tallinn – Tartu – Võru – Luhamaa ja Jõhvi – Tartu – Valga maantee Tartumaale jäävatel teelõikudel. Vaadeldud perioodil 2000 – 2005 on kõige kiiremini kasvanud keskmine liiklussagedus Viljandimaa põhimaanteedel (aasta keskmine liiklussageduse kasv 9,9%), millele järgnevad Saaremaa, Raplamaa, Valgamaa, Põlvamaa ja Harjumaa. Viimast saab siduda Tallinna ja selle ümbruse kiire majandusliku arenguga ja Tallinna ringtee lisandumisega põhimaanteed võrku.

Vaadeldava viie aasta jooksul on kõige tagasihoidlikum keskmine liiklussageduse kasv olnud Järvamaal, kus aasta keskmine liiklussageduse kasv on olnud vaid 3,5%.

Sõiduautode osatähtsus on vaadeldava perioodi jooksul vähenenud, kui 2003. aastal jäi sõiduautode osatähtsus praktiliselt 2002. aasta tasemele, siis 2004 ja 2005 aastal vähenes see nii veoautode, busside kui ka autorongide osatähtsuse suurenemise tulemusena. See osatähtsus oli aastatel 2001-2003 suurim Tartumaa põhimaanteedel, kuid 2004. aastal hoopis Saaremaal ja 2005. aastal Läänemaal. 2003. aastal toimus mitmetes maakondades märgatavaid muutusi, eelkõige puudutab see maakondi, kuhu oluliselt põhimaanteed lisandus: Tartu, Viljandi, Harju.



Tabel 1.20

## Põhimaanteed enamkoormatud lõigud aastatel 2000 – 2005

| Maantee                          | Lõik                           | Aasta keskmine ööpäevane liiklussagedus (AKÖL), a/ööp |               |       |               |       |               |       |               |       |               |       |               | Perioodi aasta keskm. muutus % |      |
|----------------------------------|--------------------------------|---|---------------|-------|---------------|-------|---------------|-------|---------------|-------|---------------|-------|---------------|--------------------------------|------|
|                                  |                                | 2000  |               | 2001  |               | 2002  |               | 2003  |               | 2004  |               | 2005  |               | Kokku                          | s.h. |
|                                  |                                | Kokku   | s.h.<br>SA+PA | Kokku | s.h.<br>SA+PA | Kokku | s.h.<br>SA+PA | Kokku | s.h.<br>SA+PA | Kokku | s.h.<br>SA+PA | Kokku | s.h.<br>SA+PA |                                |      |
| Tallinn-Narva                    | Tallinna piir - Tall. ringtee  | 21520   | 18680         | 22700 | 19740         | 22960 | 19975         | 25050 | 21794         | 27160 | 23629         | 20390 | 17739         | -1,1                           | -1,0 |
|                                  | Tall.ringtee - Maardu          | 16810   | 14289         | 16391 | 14115         | 17880 | 15112         | 19630 | 16489         | 21280 | 17875         | 22140 | 18598         | 5,7                            | 5,4  |
|                                  | Maardu - Jägala                | 8500  | 7140          | 9492  | 8275          | 9700  | 8148          | 10580 | 8887          | 11470 | 9635          | 11930 | 10021         | 7,0                            | 7,0  |
|                                  | Kukruse - Jõhvi                | 9760  | 8101          | 9868  | 8191          | 10530 | 8740          | 10530 | 8740          | 12500 | 10375         | 13150 | 10915         | 6,1                            | 6,1  |
| Tallinn-Tartu-Võru-Luhamaa       | Tallinna piir - Tall. ringtee  | 10770   | 9370          | 11550 | 10154         | 11745 | 10283         | 14810 | 13200         | 14330 | 11894         | 17260 | 14326         | 9,9                            | 8,9  |
|                                  | Viljandi ring-Valga ring       | 6840  | 5609          | 9420  | 8055          | 10450 | 8569          | 11290 | 9258          | 12420 | 10184         | 14140 | 11595         | 15,6                           | 15,6 |
|                                  | Valga ring-Aardla tn.          | 5140  | 4215          | 9900  | 8440          | 12520 | 10266         | 13520 | 11086         | 14880 | 12202         | 16940 | 13891         | 26,9                           | 26,9 |
|                                  | Tõrvandi rdt.-Lemmasi tee      | 9180  | 7987          | 10950 | 9398          | 11760 | 10231         | 12700 | 11049         | 13970 | 12154         | 15900 | 13833         | 11,6                           | 11,6 |
| Jõhvi-Tartu-Valga                | Jõhvi piir-Ahtme               | 6670  | 5536          | 6900  | 5956          | 7270  | 6252          | 7980  | 6863          | 5580  | 4576          | 5560  | 4559          | -3,6                           | -3,8 |
|                                  | Tartu piir-Külitse             | 5490  | 4996          | 5630  | 5123          | 6970  | 6343          | 7440  | 6770          | 8360  | 7608          | 8950  | 8145          | 10,3                           | 10,3 |
|                                  | Külitse-Nõo                    | 5490  | 4996          | 4690  | 4221          | 5810  | 5229          | 6200  | 4491          | 6970  | 6273          | 7460  | 6714          | 6,3                            | 6,1  |
| Tallinn-Pärnu-Ikla               | Tallinna piir-Laagri           | 19230   | 17630         | 20260 | 18550         | 20040 | 18437         | 21680 | 19946         | 27680 | 24082         | 26190 | 22785         | 6,4                            | 5,3  |
|                                  | Laagri-Peoleo                  | 11720   | 10431         | 13330 | 12030         | 13420 | 12078         | 14520 | 13068         | 19920 | 17530         | 21320 | 18762         | 12,7                           | 12,5 |
|                                  | Peoleo- Kanama                 | 11720   | 10431         | 13330 | 12030         | 13420 | 12078         | 14520 | 13068         | 17580 | 15295         | 18820 | 16373         | 9,9                            | 9,4  |
|                                  | Kanama-Ääsmäe                  | 8000  | 6480          | 8270  | 6699          | 8610  | 7232          | 9310  | 7820          | 10630 | 9036          | 11380 | 9673          | 7,3                            | 8,3  |
| Pärnu-Rakvere-Sõmeru             | Rakvere sissesõit-Sõmeru       | 5180  | 4662          | 5630  | 4866          | 6000  | 5040          | 6370  | 5351          | 6130  | 5211          | 6330  | 5381          | 4,1                            | 2,9  |
|                                  | Tee nr.23 - Kreutzwaldi tn.    | 4610  | 3734          | 4640  | 3850          | 5080  | 4267          | 5390  | 4528          | 6110  | 5132          | 6300  | 5292          | 6,4                            | 7,2  |
|                                  | Paide-Tee nr.130               | 5220  | 4385          | 4590  | 3981          | 5180  | 4299          | 5380  | 4465          | 5840  | 4672          | 6160  | 4928          | 3,4                            | 2,4  |
| Valga-Uulu                       | Tõitoja-Uulu                   | 2050  | 1722          | 2150  | 1770          | 2120  | 1632          | 2340  | 1802          | 2610  | 2114          | 2730  | 2211          | 5,9                            | 5,1  |
|                                  | Tee nr.73 - Helme              | 1700  | 1343          | 2090  | 1835          | 2170  | 1801          | 2270  | 1884          | 2530  | 2100          | 2650  | 2200          | 9,3                            | 10,4 |
|                                  | Kilingi-Nõmme - Ristiküla      | 1630  | 1230          | 2020  | 1617          | 1990  | 1493          | 2190  | 1643          | 2440  | 1903          | 2550  | 1989          | 9,4                            | 10,1 |
|                                  | Tee nr.69 - Tee nr.73          | 1690  | 1273          | 1930  | 1662          | 2000  | 1620          | 2110  | 1709          | 2350  | 1951          | 2460  | 2042          | 7,8                            | 9,9  |
| Tallinn-Keila-Paldiski           | Tallinna piir-Tähetorni tn.    | 10750   | 10145         | 11080 | 10415         | 14040 | 13265         | 14550 | 13680         | 13550 | 11924         | 14400 | 12672         | 6,0                            | 4,5  |
|                                  | Tähetorni tn.-Tabasalu tee     | 7220  | 6787          | 9460  | 8915          | 9950  | 9353          | 10090 | 9485          | 11320 | 9962          | 12030 | 10586         | 10,8                           | 9,3  |
|                                  | Tall.ringtee - Keila sissesõit | x   | x             | 8587  | 7823          | 10960 | 9535          | 11110 | 9666          | 11770 | 10240         | 12500 | 10875         | 9,8                            | 8,6  |
| Ääsmäe-Haapsalu-Rohuküla         | Ääsmäe-Ruila                   | 3890  | 3307          | 4130  | 3607          | 4390  | 3688          | 4710  | 3956          | 5300  | 4452          | 5720  | 4805          | 8,0                            | 7,8  |
|                                  | Rannaküla-Haapsalu piir        | 3230  | 2907          | 3360  | 2974          | 3630  | 3086          | 3890  | 3307          | 4380  | 3767          | 4730  | 4068          | 7,9                            | 7,0  |
|                                  | Tee nr.161 - Laitse            | 3030  | 2576          | 3390  | 2978          | 3650  | 3103          | 3910  | 3324          | 4400  | 3740          | 4750  | 4038          | 9,4                            | 9,4  |
| Risti-Virtsu-Kuressaare          | Upa-Kuressaare                 | 3020  | 2567          | 2580  | 2268          | 2890  | 2457          | 3010  | 2559          | 3240  | 2851          | 3670  | 3230          | 4,0                            | 4,7  |
|                                  | Laiküla-Lihula                 | 1400  | 1190          | 1470  | 1220          | 1580  | 1311          | 1730  | 1471          | 1820  | 1547          | 1960  | 1666          | 7,0                            | 7,0  |
|                                  | Kaali - Upa                    | 1950  | 1677          | 1330  | 1127          | 1550  | 1256          | 1620  | 1312          | 1750  | 1540          | 1980  | 1742          | 0,3                            | 0,8  |
|                                  | Lihula-Karuse                  | 1370  | 1165          | 1360  | 1096          | 1410  | 1142          | 1550  | 1256          | 1590  | 1288          | 1710  | 1385          | 4,5                            | 3,5  |
| Tallinna ringtee                 | Tee nr.15 ühislõik             | 8910  | 7435          | 9330  | 7744          | 10067 | 8402          | 11348 | 9471          | 12690 | 10599         | 13559 | 11317         | 8,8                            | 8,8  |
|                                  | Tee nr.1 - Lagedi tee          | 6370  | 5032          | 6570  | 5190          | 7540  | 5203          | 8500  | 5950          | 9520  | 6664          | 10160 | 7112          | 9,8                            | 7,2  |
|                                  | Jüri asula - viadukt           | 4330  | 3293          | 4470  | 3418          | 6900  | 4968          | 7780  | 5602          | 11550 | 8778          | 12330 | 9371          | 23,3                           | 23,3 |
|                                  | Jüri viadukt - Kurna           | 4330  | 3293          | 4470  | 3418          | 6900  | 4968          | 7780  | 5602          | 8500  | 6205          | 9070  | 6621          | 15,9                           | 15,0 |
| Tartu - Viljandi - Kilingi-Nõmme | Tartu(Tee nr.2) - Haage        | 2330  | 2053          | 2320  | 2044          | 3188  | 2812          | 3763  | 3319          | 4110  | 3576          | 4420  | 3845          | 13,7                           | 13,4 |
|                                  | Vana-Võidu - Viljandi          | 2920  | 2561          | 2900  | 2543          | 2499  | 2160          | 2830  | 2547          | 2820  | 2453          | 3030  | 2636          | 0,7                            | 0,6  |
|                                  | Haage - Puhja                  | 2080  | 1760          | 2070  | 1752          | 2180  | 1918          | 2570  | 2262          | 2830  | 2434          | 3940  | 2614          | 13,6                           | 8,2  |
|                                  |                                | lisandusid 2004                                       |               |       |               |       |               |       |               |       |               |       |               |                                |      |
|                                  |                                | pikema lõigu liiklussagedus                           |               |       |               |       |               |       |               |       |               |       |               |                                |      |
|                                  |                                | leitud 4 aasta põhjal                                 |               |       |               |       |               |       |               |       |               |       |               |                                |      |
|                                  |                                | 9,8   |               |       |               |       |               |       |               |       |               |       |               |                                |      |

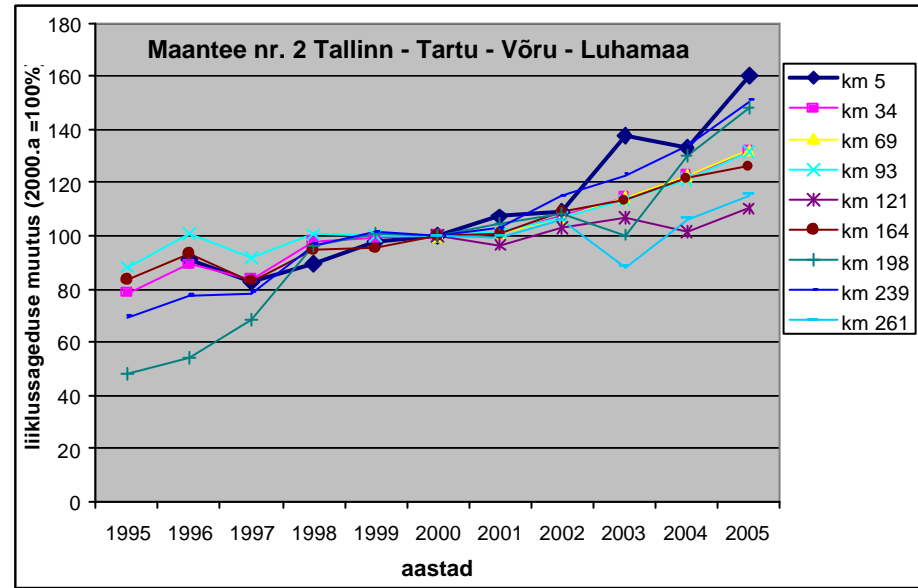
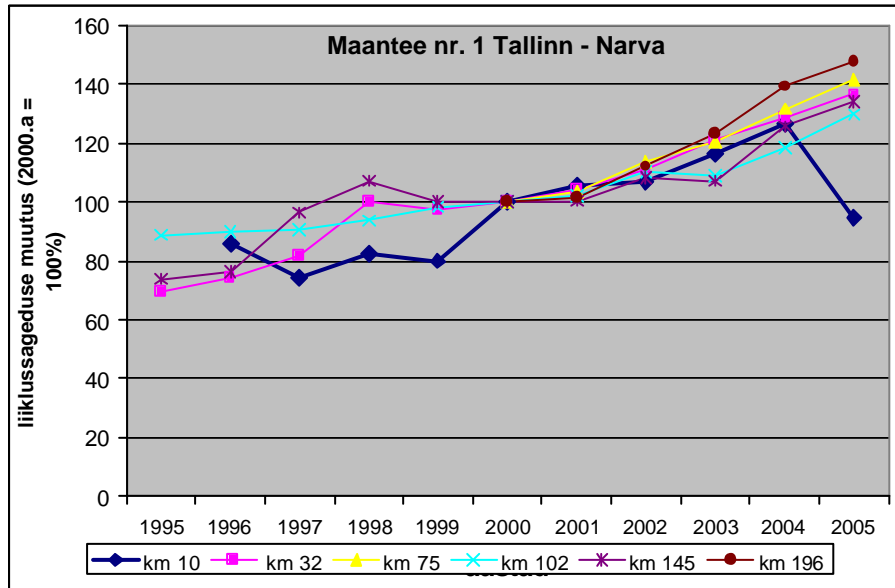
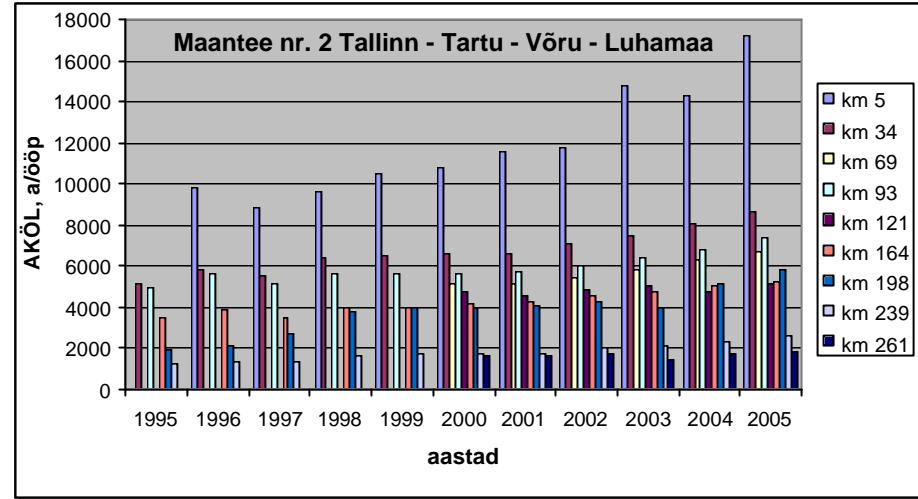
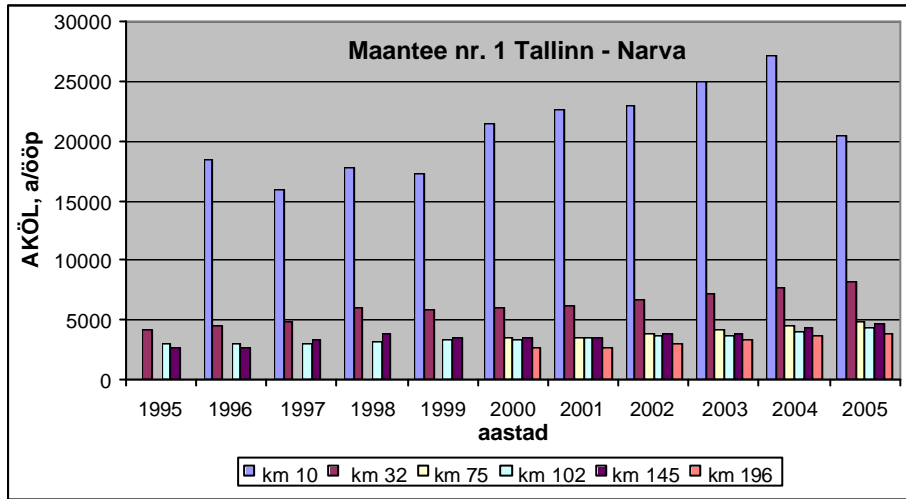

Joonis 1.6 Liiklussagedused T-1 ja T- 2 peapunktides aastatel 1995 – 2005

Tabel 1.21

Põhimaanteed aastakeskmised ööpäevased liiklussagedused ja –koosseis maakonniti aastatel 2000 - 2005

| Maa-<br>kond          | 2000        | 2001            | 2002        | 2003         |                 |                 |             | 2004         |                 |                 |             | 2005         |                 |                 |             | Muutus %-des  |                    |                             |            |              |
|-----------------------|-------------|-----------------|-------------|--------------|-----------------|-----------------|-------------|--------------|-----------------|-----------------|-------------|--------------|-----------------|-----------------|-------------|---------------|--------------------|-----------------------------|------------|--------------|
|                       | SUMMA       | SUMMA           | SUMMA       | SA+PA        | VA+RVA+<br>BUSS | ARONG           | SUMMA       | SA+PA        | VA+RVA+<br>BUSS | ARONG           | SUMMA       | SA+PA        | VA+RVA+<br>BUSS | ARONG           | SUMMA       | 2005/<br>2004 | Kokku<br>2000-2005 | aasta keskmine<br>2000-2005 |            |              |
| Harju                 | 5659        | 5967,2          | 6211        | 5422         | 679             | 557             | 6658        | 5822         | 839             | 592             | 7254        | 6206         | 896             | 633             | 7736        | 6,6           | 36,7               | 6,5                         |            |              |
| I-Viru                | 2877        | 2791            | 2853        | 2393         | 368             | 289             | 3049        | 2520         | 464             | 376             | 3361        | 2633         | 488             | 397             | 3517        | 4,7           | 22,3               | 4,1                         |            |              |
| Jõgeva                | 2680        | 2563,4          | 2821        | 2290         | 345             | 311             | 2946        | 2229         | 411             | 392             | 3032        | 2408         | 446             | 426             | 3279        | 8,2           | 22,3               | 4,1                         |            |              |
| Järva                 | 3369        | 3402,6          | 3502        | 2752         | 417             | 340             | 3508        | 2748         | 540             | 455             | 3743        | 2932         | 577             | 488             | 3997        | 6,8           | 18,6               | 3,5                         |            |              |
| Lääne                 | 1596        | 1590,7          | 1681        | 1498         | 227             | 86              | 1811        | 1673         | 250             | 88              | 2012        | 1926         | 286             | 99              | 2171        | 7,9           | 36,1               | 6,4                         |            |              |
| L-Viru                | 3006        | 2748,6          | 3053        | 2465         | 377             | 357             | 3200        | 2587         | 480             | 363             | 3430        | 2727         | 508             | 385             | 3620        | 5,6           | 20,4               | 3,8                         |            |              |
| Põlva                 | 1816        | 1705,8          | 1847        | 1635         | 158             | 183             | 1976        | 1894         | 180             | 180             | 2255        | 2135         | 203             | 203             | 2542        | 12,7          | 40,0               | 7,0                         |            |              |
| Pärnu                 | 2215        | 2207,7          | 2353        | 1775         | 244             | 359             | 2378        | 1947         | 262             | 389             | 2598        | 2137         | 288             | 431             | 2856        | 9,9           | 28,9               | 5,2                         |            |              |
| Rapla                 | 3718        | 3830,6          | 4152        | 3433         | 404             | 656             | 4494        | 3872         | 402             | 754             | 5029        | 4258         | 442             | 830             | 5530        | 10,0          | 48,7               | 8,3                         |            |              |
| Tartu                 | 3643        | 3696,3          | 4147        | 3298         | 357             | 231             | 3885        | 3535         | 406             | 263             | 4203        | 3966         | 459             | 293             | 4606        | 9,6           | 26,4               | 4,8                         |            |              |
| Valga                 | 1207        | 1305,5          | 1326        | 1152         | 157             | 119             | 1428        | 1281         | 177             | 139             | 1597        | 1421         | 197             | 154             | 1772        | 11,0          | 46,8               | 8,0                         |            |              |
| Viljandi              | 944         | 1029,3          | 1034        | 1284         | 147             | 112             | 1542        | 1131         | 150             | 120             | 1401        | 1222         | 162             | 129             | 1512        | 7,9           | 60,3               | 9,9                         |            |              |
| Võru                  | 1114        | 1072,1          | 1154        | 1005         | 101             | 123             | 1229        | 1081         | 127             | 131             | 1338        | 1196         | 141             | 145             | 1482        | 10,8          | 33,1               | 5,9                         |            |              |
| Saare                 |             | 1031,8          | 1169        | 988          | 165             | 64              | 1217        | 1224         | 120             | 50              | 1394        | 1388         | 136             | 57              | 1581        | 13,4          | 53,2               | 11,3*                       |            |              |
| <b>Keskm.</b>         | <b>2964</b> | <b>2887,9</b>   | <b>3062</b> | <b>2623</b>  | <b>341</b>      | <b>305</b>      | <b>3269</b> | <b>2766</b>  | <b>408</b>      | <b>342</b>      | <b>3516</b> | <b>2979</b>  | <b>440</b>      | <b>370</b>      | <b>3788</b> | <b>7,8</b>    | <b>27,8</b>        | <b>5,0</b>                  |            |              |
| <b>Koosseis %-des</b> |             |                 |             |              |                 |                 |             |              |                 |                 |             |              |                 |                 |             |               |                    |                             |            |              |
| Maa-<br>kond          | 2001        |                 |             |              | 2002            |                 |             |              | 2003            |                 |             |              | 2004            |                 |             |               | 2005               |                             |            |              |
|                       | SA+PA       | VA+RVA+<br>BUSS | ARONG       | SUMMA        | SA+PA           | VA+RVA+<br>BUSS | ARONG       | SUMMA        | SA+PA           | VA+RVA+<br>BUSS | ARONG       | SUMMA        | SA+PA           | VA+RVA+<br>BUSS | ARONG       | SUMMA         | SA+PA              | VA+RVA+<br>BUSS             | ARONG      | SUMMA        |
| Harju                 | 84,9        | 8,0             | 7,1         | 100,0        | 83,2            | 9,3             | 7,5         | 100,0        | 81,4            | 10,2            | 8,4         | 100,0        | 80,3            | 11,6            | 8,2         | 100,0         | 80,2               | 11,6                        | 8,2        | 100,0        |
| I-Viru                | 80,7        | 10,2            | 9,1         | 100,0        | 78,4            | 12,1            | 9,5         | 100,0        | 78,5            | 12,1            | 9,5         | 100,0        | 75,0            | 13,8            | 11,2        | 100,0         | 74,8               | 13,9                        | 11,3       | 100,0        |
| Jõgeva                | 80,6        | 9,3             | 10,1        | 100,0        | 77,7            | 11,7            | 10,6        | 100,0        | 77,7            | 11,7            | 10,6        | 100,0        | 73,5            | 13,6            | 12,9        | 100,0         | 73,4               | 13,6                        | 13,0       | 100,0        |
| Järva                 | 81,7        | 8,9             | 9,3         | 100,0        | 78,2            | 12,0            | 9,8         | 100,0        | 78,4            | 11,9            | 9,7         | 100,0        | 73,4            | 14,4            | 12,2        | 100,0         | 73,4               | 14,4                        | 12,2       | 100,0        |
| Lääne                 | 83,4        | 11,0            | 5,5         | 100,0        | 82,5            | 12,6            | 4,9         | 100,0        | 82,7            | 12,5            | 4,8         | 100,0        | 83,2            | 12,5            | 4,4         | 100,0         | 88,7               | 13,2                        | 4,6        | 100,0        |
| L-Viru                | 78,5        | 9,4             | 12,0        | 100,0        | 77,0            | 11,7            | 11,3        | 100,0        | 77,0            | 11,8            | 11,2        | 100,0        | 75,4            | 14,0            | 10,6        | 100,0         | 75,3               | 14,0                        | 10,6       | 100,0        |
| Põlva                 | 83,1        | 8,2             | 8,7         | 100,0        | 83,0            | 8,0             | 9,0         | 100,0        | 82,7            | 8,0             | 9,3         | 100,0        | 84,0            | 8,0             | 8,0         | 100,0         | 84,0               | 8,0                         | 8,0        | 100,0        |
| Pärnu                 | 76,8        | 8,8             | 14,3        | 100,0        | 74,2            | 10,2            | 15,6        | 100,0        | 74,6            | 10,3            | 15,1        | 100,0        | 74,9            | 10,1            | 15,0        | 100,0         | 74,8               | 10,1                        | 15,1       | 100,0        |
| Rapla                 | 77,0        | 9,0             | 14,0        | 100,0        | 76,4            | 8,6             | 15,0        | 100,0        | 76,4            | 9,0             | 14,6        | 100,0        | 77,0            | 8,0             | 15,0        | 100,0         | 77,0               | 8,0                         | 15,0       | 100,0        |
| Tartu                 | 85,4        | 8,3             | 6,3         | 100,0        | 84,5            | 9,0             | 6,5         | 100,0        | 84,9            | 9,2             | 5,9         | 100,0        | 84,1            | 9,7             | 6,2         | 100,0         | 86,1               | 10,0                        | 6,4        | 100,0        |
| Valga                 | 82,6        | 10,2            | 7,2         | 100,0        | 79,2            | 12,4            | 8,4         | 100,0        | 80,7            | 11,0            | 8,3         | 100,0        | 80,2            | 11,1            | 8,7         | 100,0         | 80,2               | 11,1                        | 8,7        | 100,0        |
| Viljandi              | 79,7        | 8,7             | 11,6        | 100,0        | 75,6            | 9,4             | 15,0        | 100,0        | 83,2            | 9,5             | 7,3         | 100,0        | 80,7            | 10,7            | 8,6         | 100,0         | 80,8               | 10,7                        | 8,5        | 100,0        |
| Võru                  | 83,0        | 7,2             | 9,7         | 100,0        | 82,0            | 8,2             | 9,8         | 100,0        | 81,7            | 8,2             | 10,0        | 100,0        | 80,8            | 9,5             | 9,8         | 100,0         | 80,7               | 9,5                         | 9,8        | 100,0        |
| Saare                 | 82,6        | 12,1            | 5,2         |              | 81,2            | 13,5            | 5,3         | 100,0        | 81,2            | 13,6            | 5,3         | 100,0        | 87,8            | 8,6             | 3,6         | 100,0         | 87,8               | 8,6                         | 3,6        | 100,0        |
| <b>Keskm.</b>         | <b>82,1</b> | <b>8,9</b>      | <b>9,0</b>  | <b>100,0</b> | <b>80,1</b>     | <b>10,5</b>     | <b>9,4</b>  | <b>100,0</b> | <b>80,2</b>     | <b>10,4</b>     | <b>9,3</b>  | <b>100,0</b> | <b>78,7</b>     | <b>11,6</b>     | <b>9,7</b>  | <b>100,0</b>  | <b>78,6</b>        | <b>11,6</b>                 | <b>9,8</b> | <b>100,0</b> |

muutus 2004

\* nelja aasta keskmine kasv

Tabelis 1.23 on esitatud põhimaanteede aastased läbisõidud maakondade lõikes. Ka siin on paljud muutused seotud otseselt põhimaanteede võrgu suurenemisega.

Tabel 1.22

Aastane läbisõit põhimaanteedel maakondade lõikes tuh.a-km/aastas

| Maakond      | 2000           | 2001           | 2002           | 2003           | 2004           | 2005           |
|--------------|----------------|----------------|----------------|----------------|----------------|----------------|
| Harju        | 415962         | 437373         | 455328         | 608099         | 664330         | 706545         |
| Hiiu         | 0              | 0              | 0              | 0              | 0              | 0              |
| I-Viru       | 158319         | 153309         | 156659         | 167448         | 185346         | 193927         |
| Jõgeva       | 77167          | 73636          | 81027          | 84500          | 87215          | 93871          |
| Järva        | 177383         | 178522         | 183030         | 171332         | 183274         | 194962         |
| Lääne        | 62294          | 62551          | 66039          | 70541          | 78562          | 84542          |
| L-Viru       | 109260         | 99557          | 110570         | 115844         | 124598         | 131160         |
| Põlva        | 20597          | 19301          | 20903          | 22346          | 25570          | 28759          |
| Pärnu        | 154015         | 153389         | 163294         | 184243         | 201812         | 221217         |
| Rapla        | 65418          | 67252          | 72903          | 78853          | 88471          | 97035          |
| Saare        | 0              | 27619          | 31283          | 32590          | 37410          | 42312          |
| Tartu        | 152210         | 153876         | 172633         | 214220         | 232373         | 254542         |
| Valga        | 38107          | 41103          | 41757          | 44811          | 50671          | 55828          |
| Viljandi     | 12919          | 14051          | 14119          | 53866          | 49071          | 52819          |
| Võru         | 28740          | 27574          | 29678          | 31687          | 34603          | 38222          |
| <b>Kokku</b> | <b>1472390</b> | <b>1509113</b> | <b>1599224</b> | <b>1880380</b> | <b>2043306</b> | <b>2195741</b> |

### 1.1.3 Liiklus tugimaanteedel

Tugimaanteedel läbisõidu ja liiklussageduse muutusi kajastavad tabelid 1.10 kuni 1.12 ja joonised 1.7 kuni 1.9.

1998. aastal toimus tugimaanteedel liiklusloendus 37 loenduspunktis, peamiselt Hiiumaal ja Saaremaal, aga ka kahes peapunktis mandril, mis paiknevad vastavalt Rapla maakonnas (T-15) ja Viljandi maakonnas (T-49). Saaremaal loendati liiklust ühe nädala ja Hiiumaal kahe nädala kestel. Hiiumaal leiti kevad- ja suveperioodi loenduste põhjal aasta keskmised ööpäevased liiklussagedused.

1999. aastal toimus tugimaanteedel liiklusloendus 144 loenduspunktis, millega haarati 1550,2 km tugimaanteed ehk 61 % nende kogupikkusest.

2000. aastal toimus loendus 99-s loenduspunktis, millistest 19 olid peapunktid, kus loendus toimus aastaringselt. Kogu võimalikust loendusajast oli kaetud 82%.

2001. aastal toimus loendus mandril 16 peapunktis ja Saaremaal ning Hiiumaal. Võrreldes eelmise aastaga vähenes peapunktide arv kolme võrra. T-74 olnud loenduspunkt läks koos teega üle põhimaanteede hulka ja kahes punktis loendus ei toimunud tehnilistel põhjustel. Kogu võimalikust loendusajast oli kaetud 73%. Seega oli nimetatud näitaja tunduvalt väiksem, kui 2000. aastal

2002. aastal toimus loendus 148-s loenduspunktis, millistest 18 olid peapunktid. 2003. aastal toimus loendus 93-s loenduspunktis, millistest 15 olid peapunktid. 2004. aastal toimus liiklusloendus 15-s peapunktis. 2005. aastal toimus liiklusloendus 13-s peapunktis ja lisaks voolikloendus 125 punktis.

Tabelis 1.23 ja joonisel 1.7 on esitatud tugimaanteede liiklusloenduse peapunktide andmed. T-15 ja T-49 paiknenud loenduspunktide kohta on 11 aasta pikkune loendusrida, ülejäänud tugimaanteede peapunktide kohta kuue aasta andmed. Liikluse kasv on olnud kaunis muutlik. Liiklussageduse vähenemisi esineb harva. Keskmine liiklussageduse kasv oli viimasel aastal 5,8% (aasta varem 6,1%) - seega aeglasem kui põhimaanteede peapunktides. Liiklussagedused erinevates punktides on muutunud erinevalt. Kõige suurem oli liiklussageduse kasv maanteel nr.46 Tatra – Otepää – Sangaste Tatra loenduspunktis ja maanteel nr.20 Põdruse – Kunda – Pada Essu loenduspunktis. Samades loenduspunktides oli ka suurim liiklussageduse kasv viimase aasta jooksul.

Kui 2003. aastal tugimaanteedel tervikuna vähenes läbisõit 8,9% võrra (aasta varem oli kasv 9,4 % võrra) ja 3,4% võrra vähenes ka keskmine liiklussagedus, siis 2004. aastal nii läbisõit kui ka keskmine liiklussagedus kasvasid vastavalt 8,6 ja 9,3% võrra ning 2005. aastal olid samad näitajad vastavalt 3,1 ja 2,3% (tabel 1.25). Varasema vähenemise põhjus peitus eelkõige 160 km suhteliselt suure liiklussagedusega teede arvamisest põhimaanteede hulka.

Keskmisest oluliselt kiiremini kasvas perioodil 2000 – 2005 liiklus järgmistel tugimaanteedel (tabel 1.24 ja joonis 1.7)

- maantee nr. 46 Tatra – Otepää – Sangaste 1,66 korda
- maantee nr. 20 Põdruse – Kunda – Pada kasv 1,57 korda
- maantee nr. 60 Pärnu – Lihula kasv 1,4 korda

Tegelikult ei kajastu selles loetelus mitte sedavõrd tegeliku läbisõidu kasv vaid hoopis peapunkti liiklussageduse kasv.

Märkimist väärib ka siin asjaolu, et need ei ole tegelikud aastased muutused vaid arvutuslikud, sest erinevatel aastatel tuginetakse erinevale andmebaasile. Kuna loenduse peapunkte on suhteliselt vähestel tugimaanteedel ja lühiajalisi loendusi ei suudeta sooritada korraga kõigil tugimaanteedel, siis selline olukord tuleneb eelkõige kasutatavast meetodikast.

Tabelis 1.25 on esitatud läbisõit ja keskmine liiklussagedus 2000-2005 maakondade lõikes. Tabelis on toodud tugimaanteede pikkused lähtudes nende paiknemisest erinevates maakondades.

2001 aastal suurenes tugimaanteede pikkus Põlvamaal, tugimaanteede hulka arvati Põlva – Saverna ja Põlva–Karisilla maantee kogupikkusega 54,6 km. Tugimaanteede hulgast viidi põhimaanteeks üle Kuressaare–Kuivastu pikkusega 73,3 km. 2002. aastal olulisi muutusi tugimaanteede võrgus ei toimunud. Oluliseks muutuseks, mis avaldas mõju ka keskmisele liiklussagedusele oli Tartu – Viljandi maantee ja Viljandi . Kilingi-Nõmme maantee arvamine põhimaanteede hulka, mis võeti arvesse 2003. aasta läbisõidu arvutamisel.

Võib väita, et viimase viieaastase perioodi jooksul toimunud läbisõidu olulisemad muutused on seotud muudatustega teedevõrgus.

2004. aasta jooksul oli maakondadest tugimaanteedel kiireim liiklussageduse kasv Ida-Virumaal, sellele järgnes Lääne-Virumaa. 2005. aastal aga Saaremaal.



Tabel 1.23

## Aasta keskmine ööpäevane liiklussagedus tugimaanteede peapunktides

| Tee nr.          | Koht km | AKÖL, a/ööp |      |      |      |      |      |      |      |      |      |             | Muutus %-des |           |           |           |           |          |                |  |
|------------------|---------|-------------|------|------|------|------|------|------|------|------|------|-------------|--------------|-----------|-----------|-----------|-----------|----------|----------------|--|
|                  |         | Aastal      |      |      |      |      |      |      |      |      |      |             | 2001/2000    | 2002/2001 | 2003/2002 | 2004/2003 | 2005/2004 | Perioodi |                |  |
|                  |         | 1995        | 1996 | 1997 | 1998 | 1999 | 2000 | 2001 | 2002 | 2003 | 2004 | 2005        | 2000         | 2001      | 2002      | 2003      | 2004      | jooksul  | aasta keskmine |  |
| 15               | 34      | 2568        | 2821 | 3130 | 3550 | 3650 | 3588 | 3812 | 4047 | 4306 | 4684 | <b>4862</b> | 6,2          | 6,2       | 6,4       | 8,8       | 3,8       | 89,3     | 6,6            |  |
| 49               | 34      | 2102        | 2275 | 2320 | 2830 | 2990 | 2783 | 2803 | 3022 | 3258 | 3422 | <b>3599</b> | 0,7          | 7,8       | 7,8       | 5,0       | 5,2       | 71,2     | 5,5            |  |
| Keskm.           |         | 2335        | 2548 | 2725 | 3190 | 3320 | 3186 | 3308 | 3535 | 3782 | 4053 | <b>4231</b> | 3,8          | 6,9       | 7,0       | 7,2       | 4,4       | 81,2     | 6,1            |  |
| 13               | 3       |             |      |      |      |      | 2573 | 2741 | 2984 | 3057 | 3105 | <b>3254</b> | 6,5          | 8,9       | 2,4       | 1,6       | 4,8       | 26,5     | 4,8            |  |
| 15               | 34      |             |      |      |      |      | 3588 | 3812 | 4047 | 4306 | 4684 | <b>4862</b> | 6,2          | 6,2       | 6,4       | 8,8       | 3,8       | 35,5     | 6,3            |  |
|                  | 60      |             |      |      |      |      | 1776 | 1800 | 1830 | 1929 | 2095 | <b>2149</b> | 1,4          | 1,7       | 5,4       | 8,6       | 2,6       | 21,0     | 3,9            |  |
| 20               | 4       |             |      |      |      |      | 1178 | 1239 | 1270 | 1352 | 1592 | <b>1844</b> | 5,2          | 2,5       | 6,5       | 17,8      | 15,8      | 56,5     | 9,4            |  |
| 22               | 11      |             |      |      |      |      | 1490 | 1637 | 1611 | 1774 | 1925 | <b>2066</b> | 9,9          | -1,6      | 10,1      | 8,5       | 7,3       | 38,7     | 6,8            |  |
| 31               | 28      |             |      |      |      |      | 496  | 512  | 548  | 562  | 580  | <b>620</b>  | 3,2          | 7,0       | 2,6       | 3,2       | 6,9       | 25,0     | 4,6            |  |
| 36               | 14      |             |      |      |      |      | 1067 | 1086 | 1164 | 1185 | 1179 | <b>1208</b> | 1,8          | 7,2       | 1,8       | -0,5      | 2,5       | 13,2     | 2,5            |  |
| 37               | 14      |             |      |      |      |      | 1141 | 1173 | 1206 | 1267 | 1348 | <b>1389</b> | 2,8          | 2,8       | 5,1       | 6,4       | 3,0       | 21,7     | 4,0            |  |
| 39               | 22      |             |      |      |      |      | 1787 | 1873 | 2051 | 2045 | 2342 | <b>2354</b> | 4,8          | 9,5       | -0,3      | 14,5      | 0,5       | 31,7     | 5,7            |  |
| 46               | 1       |             |      |      |      |      | 1867 | 1905 | 2128 | 2524 | 2509 | <b>3110</b> | 2,0          | 11,7      | 18,6      | -0,6      | 24,0      | 66,6     | 10,7           |  |
| 49               | 34      |             |      |      |      |      | 2783 | 2803 | 3022 | 3258 | 3422 | <b>3599</b> | 0,7          | 7,8       | 7,8       | 5,0       | 5,2       | 29,3     | 5,3            |  |
| 60               | 13      |             |      |      |      |      | 1198 | 1228 | 1390 | 1483 | 1580 | <b>1680</b> | 2,5          | 13,2      | 6,7       | 6,5       | 6,3       | 40,2     | 7,0            |  |
| 61               | 18      |             |      |      |      |      | 1740 | 1812 | 2128 | 2181 | 2185 | <b>2312</b> | 4,1          | 17,4      | 2,5       | 0,2       | 5,8       | 32,9     | 5,8            |  |
| 64               | 11      |             |      |      |      |      | 1123 | 1150 | 1180 | 1322 | 1374 | <b>1324</b> | 2,4          | 2,6       | 12,0      | 3,9       | -3,6      | 17,9     | 3,3            |  |
| 80               | 20      |             |      |      |      |      | 929  | 916  | 956  | 1012 | 1084 | <b>1073</b> | -1,4         | 4,4       | 5,9       | 7,1       | -1,0      | 15,5     | 2,9            |  |
| 15 punkti keskm. |         |             |      |      |      |      | 1649 | 1712 | 1834 | 1950 | 2069 | <b>2190</b> | 3,8          | 7,1       | 6,3       | 6,1       | 5,8       | 32,8     | 5,8            |  |



Arvatud põhimaanteede hulka  
Hinnanguline

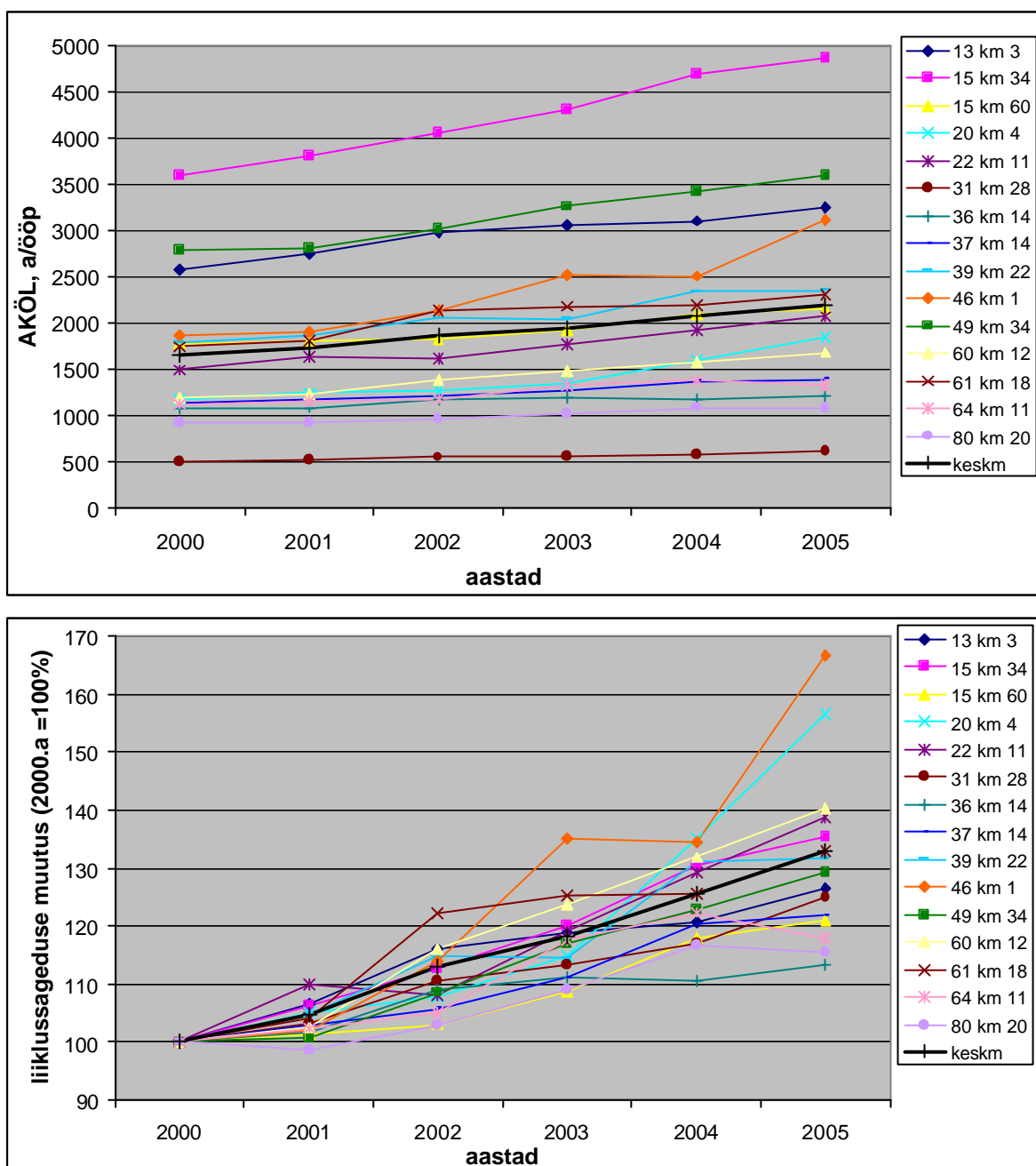

Joonis 1.7 Liiklussageduse muutus tugimaanteede peapunktides aastatel 2000 - 2004

#### 1.1.4 Läbisõit kõrvalmaanteedel

Seisuga 01.01.1998 oli Eestis kõrvalmaanteed 12 492 km, mis moodustab kogu teedevõrgust 25,3 %. Kui aastatel 1997-1998 kõrvalmaanteede hulka loetavate teede kogupikkus suurenes 1432,3 km võrra, siis 1999.aastal vähenes kõrvalmaanteede kogupikkus 76 km võrra. 2001. aasta alguseks on kõrvalmaanteede pikkus suurenenud 3 km võrra. Need 12 495 km moodustavad kogu teedevõrgust 24,8 % ja riigimaanteedest 76,0 %. 2002. aasta alguseks oli kõrvalmaanteede pikkus 12 439 km. Kõrvalmaanteede pikkus vähenes peamiselt seoses Põlvamaal kahe tee üleminekuga tugimaanteede hulka. 2003; 2004; 2005 ja 2006. aasta alguseks oli kõrvalmaanteede pikkus vastavalt 12 435 km, 12 439 km, 12 435 km ja 12 438 km, mis ei erine ka 2002. aasta olemist.



Tabel 1.24

Aasta keskmised ööpäevased liiklussagedused ja läbisõidud tugimaanteedel 2005- aastal

| Tee nr | Maantee                     | Lõigu pikkus, km | Sagedused (a/ööp) |             |            |       | Läbisõit 2005(a-km/ööp) |             |            |             | 2004 SUMMA | Aastane muutus %-des |
|--------|-----------------------------|------------------|-------------------|-------------|------------|-------|-------------------------|-------------|------------|-------------|------------|----------------------|
|        |                             |                  | SA+PA             | VA+RVA+BUSS | AUTO-RONG  | SUMMA | SA+PA                   | VA+RVA+BUSS | AUTO-RONG  | SUMMA       |            |                      |
| 12     | Kose-Jägala                 | 36,2             | 698               | 119         | 73         | 890   | 25253                   | 4311        | 2622       | 32187       | 32506      | -1,0                 |
| 13     | Jägala-Käravete             | 52,8             | 1431              | 149         | 136        | 1716  | 75548                   | 7880        | 7168       | 90596       | 86143      | 5,2                  |
| 14     | Kose-Purila                 | 39,2             | 583               | 69          | 50         | 702   | 22835                   | 2692        | 1966       | 27493       | 25736      | 6,8                  |
| 15     | Tallinn-Rapla-Türi          | 90,3             | 3333              | 308         | 175        | 3816  | 300864                  | 27765       | 15831      | 344460      | 330454     | 4,2                  |
| 17     | Keila-Haapsalu              | 66,0             | 1101              | 140         | 53         | 1293  | 72683                   | 9214        | 3468       | 85365       | 80930      | 5,5                  |
| 18     | Niitvälja-Kulna             | 4,7              | 660               | 126         | 184        | 970   | 3124                    | 597         | 873        | 4594        | 4357       | 5,4                  |
| 20     | Põdruse-Kunda-Pada          | 24,8             | 894               | 185         | 366        | 1445  | 22190                   | 4597        | 9090       | 35877       | 30829      | 16,4                 |
| 21     | Rakvere-Luige               | 66,2             | 901               | 107         | 80         | 1087  | 59645                   | 7101        | 5270       | 72016       | 68017      | 5,9                  |
| 22     | Rakvere-Väike-Maarja-Vägeva | 49,1             | 1188              | 208         | 244        | 1640  | 58298                   | 10225       | 11954      | 80477       | 87415      | -7,9                 |
| 23     | Rakvere-Haljala             | 8,3              | 3172              | 577         | 371        | 4120  | 26436                   | 4806        | 3090       | 34332       | 32582      | 5,4                  |
| 24     | Tapa-Loobu                  | 23,7             | 554               | 114         | 43         | 710   | 13116                   | 2690        | 1009       | 16815       | 15868      | 6,0                  |
| 25     | Mäeküla-Koeru-Kapu          | 25,3             | 648               | 107         | 66         | 820   | 16384                   | 2696        | 1659       | 20739       | 19475      | 6,5                  |
| 26     | Türi-Arkma                  | 21,2             | 1282              | 223         | 138        | 1643  | 27204                   | 4739        | 2925       | 34868       | 33031      | 5,6                  |
| 27     | Rapla-Järvakandi-Kergu      | 40,8             | 774               | 137         | 76         | 988   | 31619                   | 5613        | 3094       | 40326       | 38609      | 4,4                  |
| 28     | Rapla-Märjamaa              | 21,6             | 1367              | 213         | 93         | 1673  | 29533                   | 4605        | 2012       | 36150       | 34279      | 5,5                  |
| 29     | Märjamaa-koluvvere          | 25,2             | 792               | 126         | 53         | 971   | 19928                   | 3157        | 1324       | 24409       | 23142      | 5,5                  |
| 31     | Haapsalu-Laiküla            | 33,4             | 620               | 119         | 20         | 758   | 20727                   | 3964        | 653        | 25344       | 23856      | 6,2                  |
| 32     | Jõhvi-Vasknarva             | 49,9             | 582               | 76          | 30         | 688   | 29073                   | 3792        | 1503       | 34368       | 32367      | 6,2                  |
| 33     | Jõhvi-Kose                  | 1,9              | <b>1459</b>       | <b>326</b>  | <b>134</b> | 1920  | <b>2812</b>             | <b>629</b>  | <b>259</b> | <b>3700</b> | 3507       | 5,5                  |
| 34     | Kiviõli-Varia               | 8,7              | 1685              | 302         | 171        | 2159  | 14668                   | 2633        | 1492       | 18793       | 17836      | 5,4                  |
| 35     | Iisaku-Tudulinna-Avinurme   | 33,5             | 325               | 49          | 29         | 403   | 10908                   | 1641        | 955        | 13505       | 12648      | 6,8                  |
| 36     | Jõgeva-Mustvee              | 38,9             | 1038              | 117         | 35         | 1190  | 40378                   | 4566        | 1369       | 46312       | 45003      | 2,9                  |
| 37     | Jõgeva-Põltsamaa            | 25,1             | 1043              | 167         | 181        | 1390  | 26184                   | 4190        | 4539       | 34913       | 33908      | 3,0                  |
| 38     | Põltsamaa-Võhma             | 26,1             | 779               | 167         | 113        | 1059  | 20321                   | 4346        | 2959       | 27627       | 26114      | 5,8                  |
| 39     | Tartu-Jõgeva-Aravete        | 108,0            | 1487              | 219         | 171        | 1878  | 160704                  | 23662       | 18499      | 202866      | 226230     | -10,3                |
| 40     | Tartu-Tiksoja               | 2,9              | 2312              | 434         | 145        | 2890  | 6767                    | 1269        | 423        | 8459        | 8254       | 2,5                  |
| 41     | Kärevere-Kärkna             | 12,9             | 370               | 79          | 211        | 660   | 4784                    | 1025        | 2734       | 8544        | 7767       | 10,0                 |

Tabeli 1.24 järg

| Tiitel | Koht                         | Lõigu pikkus, km | Sagedused (a/ööp) |             |           |       | Läbisõit (a-km/ööp) |             |           |        | 2004 SUMMA | Aastane muutus %-des |
|--------|------------------------------|------------------|-------------------|-------------|-----------|-------|---------------------|-------------|-----------|--------|------------|----------------------|
|        |                              |                  | SA+PA             | VA+RVA+BUSS | AUTO-RONG | SUMMA | SA+PA               | VA+RVA+BUSS | AUTO-RONG | SUMMA  |            |                      |
| 42     | Kärkna-Kobratu               | 7,1              | 502               | 73          | 86        | 660   | 3582                | 519         | 613       | 4714   | 4285       | 10,0                 |
| 43     | Aovere-Kallaste-Omedu        | 57,0             | 800               | 102         | 87        | 990   | 45634               | 5804        | 4983      | 56421  | 58595      | -3,7                 |
| 44     | Aovere-Luunja                | 11,4             | 510               | 61          | 109       | 680   | 5790                | 695         | 1235      | 7719   | 8374       | -7,8                 |
| 45     | Tartu-Räpina-Väraska         | 82,4             | 1504              | 129         | 102       | 1735  | 123898              | 10619       | 8385      | 142901 | 148191     | -3,6                 |
| 46     | Tatra-Otepää-Sangaste        | 46,6             | 1838              | 143         | 113       | 2094  | 85742               | 6647        | 5259      | 97648  | 86026      | 13,5                 |
| 47     | Sangla-Rõngu                 | 22,4             | 468               | 51          | 45        | 564   | 10471               | 1135        | 1009      | 12615  | 12954      | -2,6                 |
| 49     | Imavere-Viljandi-Karksi-Nuia | 82,1             | 1668              | 234         | 297       | 2199  | 136946              | 19219       | 24364     | 180529 | 174995     | 3,2                  |
| 50     | Viljandi ühendustee          | 2,6              | 3519              | 455         | 93        | 4068  | 9304                | 1204        | 247       | 10756  | 10418      | 3,2                  |
| 51     | Viljandi-Põltsamaa           | 42,8             | 470               | 67          | 39        | 576   | 20104               | 2853        | 1684      | 24641  | 22501      | 9,5                  |
| 52     | Viljandi-Rõngu               | 61,1             | 1072              | 183         | 89        | 1343  | 65499               | 11172       | 5425      | 82097  | 77707      | 5,6                  |
| 53     | Laidu tee                    | 3,6              | 1238              | 248         | 165       | 1650  | 4415                | 883         | 589       | 5887   | 5566       | 5,8                  |
| 54     | Karksi-Nuia-Lilli            | 17,0             | 213               | 35          | 3         | 250   | 3615                | 595         | 43        | 4253   | 3572       | 19,0                 |
| 55     | Mõisaküla tee                | 4,4              | 548               | 92          | 20        | 660   | 2424                | 409         | 88        | 2921   | 3452       | -15,4                |
| 57     | Mudiste-Suure-Jaani-Vändra   | 42,8             | 558               | 105         | 65        | 727   | 23889               | 4492        | 2773      | 31153  | 29499      | 5,6                  |
| 58     | Aluste-Kergu                 | 12,2             | 508,2             | 92          | 59        | 660   | 6214                | 1130        | 726       | 8070   | 7581       | 6,5                  |
| 59     | Pärnu-Tori                   | 21,9             | 1986              | 202         | 106       | 2295  | 43534               | 4433        | 2331      | 50297  | 47732      | 5,4                  |
| 60     | Pärnu-Lihula                 | 53,6             | 1383              | 194         | 144       | 1721  | 74088               | 10376       | 7718      | 92182  | 91750      | 0,5                  |
| 61     | Põlva-Reola                  | 36,4             | 1981              | 318         | 152       | 2451  | 72190               | 11588       | 5523      | 89301  | 83761      | 6,6                  |
| 62     | Kanepi-Põlva-Leevaku         | 39,2             | 754               | 67          | 21        | 842   | 29540               | 2618        | 838       | 32996  | 30539      | 8,0                  |
| 63     | Karisilla-Petseri            | 17,8             | 546               | 63          | 84        | 693   | 9719                | 1121        | 1495      | 12335  | 12281      | 0,4                  |
| 64     | Võru-Põlva                   | 23,1             | 1697              | 171         | 66        | 1935  | 39195               | 3959        | 1533      | 44686  | 45027      | -0,8                 |
| 65     | Võru-Räpina                  | 41,8             | 756               | 66          | 34        | 856   | 31615               | 2746        | 1423      | 35784  | 35833      | -0,1                 |
| 66     | Võru-Verijärve               | 3,8              | 2768              | 295         | 58        | 3121  | 10564               | 1127        | 220       | 11911  | 5342       | 123,0                |
| 67     | Võru-Mõniste-Valga           | 74,8             | 790               | 83          | 27        | 900   | 59081               | 6178        | 2005      | 67264  | 61790      | 8,9                  |
| 68     | Mõniste-Ape                  | 8,9              | 225               | 23          | 3         | 250   | 2008                | 201         | 22        | 2232   | 2053       | 8,7                  |
| 69     | Võru-Kuigatsi-Tõrva          | 71,1             | 921               | 146         | 128       | 1195  | 65432               | 10400       | 9085      | 84917  | 80446      | 5,6                  |

Tabeli 1.24 järg

| Tiitel | Koht                              | Lõigu pikkus, km | Sagedused (a/ööp) |             |           |       | Läbisõit (a-km/ööp) |             |           |         | 2004 SUMMA | Aastane muutus %-des |
|--------|-----------------------------------|------------------|-------------------|-------------|-----------|-------|---------------------|-------------|-----------|---------|------------|----------------------|
|        |                                   |                  | SA+PA             | VA+RVA+BUSS | AUTO-RONG | SUMMA | SA+PA               | VA+RVA+BUSS | AUTO-RONG | SUMMA   |            |                      |
| 70     | Antsla-Vaabina                    | 6,9              | 1070              | 124         | 35        | 1229  | 7429                | 858         | 244       | 8531    | 8045       | 6,0                  |
| 71     | Rõngu-Otepää-Kanepi               | 39,3             | 517               | 60          | 17        | 595   | 20328               | 2373        | 676       | 23377   | 22112      | 5,7                  |
| 72     | Sangaste-Tõlliste                 | 16,6             | 1148              | 196         | 56        | 1400  | 19088               | 3259        | 931       | 23278   | 22114      | 5,3                  |
| 73     | Tõrva-Pikasilla                   | 12,0             | 722               | 96          | 52        | 870   | 8651                | 1146        | 625       | 10423   | 9824       | 6,1                  |
| 75     | Tumala-Orissaare-Väike väin       | 8,3              | 448               | 59          | 32        | 540   | 3701                | 490         | 268       | 4459    | 4624       | -3,6                 |
| 76     | Kuressaare ringtee                | 13,5             | 1398              | 177         | 92        | 1667  | 18913               | 2389        | 1248      | 22550   | 20915      | 7,8                  |
| 77     | Kuressaare-Sääre                  | 44,6             | 852               | 58          | 48        | 957   | 37966               | 2567        | 2131      | 42663   | 30009      | 42,2                 |
| 78     | Kuressaare-Kihelkonna-Veere       | 45,5             | 612               | 42          | 44        | 698   | 27851               | 1889        | 2007      | 31748   | 28578      | 11,1                 |
| 79     | Upa-Leisi                         | 36,8             | 464               | 72          | 42        | 578   | 17096               | 2655        | 1541      | 21292   | 17900      | 19,0                 |
| 80     | Heltermaa-Kärdla-Luidja           | 50,2             | 769               | 63          | 30        | 862   | 38622               | 3146        | 1518      | 43286   | 45047      | -3,9                 |
| 81     | Kärdla-Käina                      | 21,7             | 664               | 69          | 31        | 764   | 14410               | 1501        | 663       | 16574   | 18988      | -12,7                |
| 82     | Lehtma sadama tee                 | 7,0              | 291               | 21          | 39        | 350   | 2028                | 147         | 269       | 2443    | 2443       | 0,0                  |
| 83     | Suuremõisa-Käina-Emmaste          | 31,2             | 483               | 44          | 27        | 553   | 15048               | 1363        | 829       | 17240   | 20051      | -14,0                |
| 84     | Emmaste-Luidja                    | 29,9             | 224               | 26          | 12        | 262   | 6716                | 782         | 356       | 7854    | 9790       | -19,8                |
| 85     | Liiapeksi-Loksa                   | 15,5             | 1378              | 230         | 33        | 1640  | 21340               | 3557        | 508       | 25405   | 24011      | 5,8                  |
| 86     | Kuressaare-Võhma-Panga            | 36,8             | 340               | 36          | 23        | 399   | 12528               | 1343        | 844       | 14715   | 16689      | -11,8                |
| 87     | Põlva ringtee                     | 6,0              | 1441              | 160         | 111       | 1712  | 8658                | 964         | 668       | 10290   | 9742       | 5,6                  |
| 88     | Rakvere-Rannapungerja             | 67,9             | 246               | 32          | 28        | 306   | 16686               | 2193        | 1905      | 20784   | 19408      | 7,1                  |
| 89     | Põlva - Saverna                   | 20,4             | 653               | 72          | 35        | 759   | 13292               | 1468        | 704       | 15464   | 14615      | 5,8                  |
| 90     | Põlva - Karisilla                 | 34,2             | 746               | 86          | 69        | 901   | 25540               | 2940        | 2351      | 30831   | 29131      | 5,8                  |
| 91     | Narva - Narva-Jõesuu - Hiitemetsa | 12,0             | 2174              | 274         | 44        | 2492  | 25985               | 3276        | 521       | 29782   | 28219      | 5,5                  |
| 93     | Kohtla-Järve - Kukruse            | 2,7              | 5033              | 1678        | 350       | 7060  | 13573               | 4525        | 943       | 19041   | 18089      | 5,3                  |
|        | Keskmine/Summa                    | 2383,9           | 1050              | 135         | 92        | 1277  | 2501927             | 321360      | 220104    | 3043391 | 2951473    | 6,9                  |

Lisandunud

Tabel 1.25

Aasta keskmine ööpäevane läbisõit ja liiklussagedus maakonniti tugimaanteedel aastatel 2000 - 2005

| Maakond                                 | Teede pikkus, km |        | 2000                   |                                 | 2001                   |                                 | 2002                   |                                 | 2003                   |                                 | 2004                   |                                 | 2005                   |                                 | Liiklussageduse muutus %-des |                   |                             |
|---|------------------|--------|------------------------|---------------------------------|------------------------|---------------------------------|------------------------|---------------------------------|------------------------|---------------------------------|------------------------|---------------------------------|------------------------|---------------------------------|------------------------------|-------------------|-----------------------------|
|   | 2000             | 2005   | Läbisõit,<br>a-km/ööp. | Keskm.<br>liiklussag.<br>a/ööp. | Läbisõit,<br>a-km/ööp. | Keskm.<br>liiklussag.<br>a/ööp. | Läbisõit,<br>a-km/ööp. | Keskm.<br>liiklussag.<br>a/ööp. | Läbisõit,<br>a-km/ööp. | Keskm.<br>liiklussag.<br>a/ööp. | Läbisõit,<br>a-km/ööp. | Keskm.<br>liiklussag.<br>a/ööp. | Läbisõit,<br>a-km/ööp. | Keskm.<br>liiklussag.<br>a/ööp. | 2005/<br>2004                | kogu<br>perioodil | perioodi<br>aasta<br>keskm. |
| Harju                                   | 199,4            | 161,0  | 433826                 | 2176                            | 448466                 | 2250                            | 504084                 | 2529                            | 300453                 | 1861                            | 320048                 | 1988                            | 336532                 | 2090                            | 5,2                          | -3,9              | -0,8                        |
| Hiiu                                    | 137,1            | 140,0  | 73885                  | 539                             | 83489                  | 608                             | 89005                  | 636                             | 92750                  | 663                             | 96318                  | 695                             | 87396                  | 624                             | -10,2                        | 15,9              | 3,0                         |
| I-Viru                                  | 140,6            | 150,4  | 67009                  | 477                             | 67132                  | 477                             | 72296                  | 514                             | 72904                  | 502                             | 124413                 | 827                             | 131742                 | 876                             | 5,9                          | 83,8              | 12,9                        |
| Jõgeva                                  | 153,2            | 158,4  | 191016                 | 1247                            | 196051                 | 1280                            | 212226                 | 1385                            | 218247                 | 1378                            | 238784                 | 1508                            | 228856                 | 1445                            | -4,2                         | 15,9              | 3,0                         |
| Järva                                   | 122,5            | 120,5  | 106420                 | 869                             | 109394                 | 888                             | 116766                 | 953                             | 121513                 | 1004                            | 130441                 | 1083                            | 143161                 | 1188                            | 9,8                          | 36,8              | 6,5                         |
| Lääne                                   | 73,6             | 73,6   | 36350                  | 494                             | 36467                  | 496                             | 39932                  | 543                             | 44442                  | 594                             | 46822                  | 636                             | 48309                  | 656                             | 3,2                          | 32,9              | 5,9                         |
| L-Viru                                  | 205,9            | 203,1  | 187148                 | 909                             | 190932                 | 942                             | 206659                 | 1019                            | 223840                 | 1092                            | 244229                 | 1203                            | 249005                 | 1226                            | 2,0                          | 34,9              | 6,2                         |
| Põlva                                   | 198,1            | 252,8  | 183097                 | 924                             | 227076                 | 902                             | 241166                 | 958                             | 257771                 | 1024                            | 271880                 | 1080                            | 273002                 | 1080                            | 0,0                          | 16,8              | 3,2                         |
| Pärnu                                   | 130,4            | 108,5  | 145876                 | 1119                            | 147126                 | 1128                            | 164496                 | 1261                            | 150819                 | 1390                            | 161122                 | 1485                            | 166715                 | 1536                            | 3,5                          | 37,3              | 6,5                         |
| Rapla                                   | 165,5            | 165,4  | 235222                 | 1421                            | 244897                 | 1480                            | 261098                 | 1578                            | 281068                 | 1712                            | 304236                 | 1839                            | 315883                 | 1909                            | 3,8                          | 34,3              | 6,1                         |
| Saare                                   | 258,9            | 185,5  | 253801                 | 980                             | 94111                  | 507                             | 105397                 | 568                             | 109731                 | 592                             | 118715                 | 640                             | 137426                 | 741                             | 15,8                         | -24,4             | -5,4                        |
| Tartu                                   | 209,6            | 173,0  | 319013                 | 1522                            | 322125                 | 1536                            | 350721                 | 1673                            | 293602                 | 1698                            | 310737                 | 1797                            | 313847                 | 1814                            | 1,0                          | 19,2              | 3,6                         |
| Valga                                   | 164,3            | 164,5  | 123692                 | 753                             | 124588                 | 758                             | 144645                 | 880                             | 159051                 | 967                             | 166653                 | 1013                            | 177017                 | 1076                            | 6,2                          | 43,0              | 7,4                         |
| Viljandi                                | 265,4            | 206,7  | 326575                 | 1231                            | 329548                 | 1242                            | 355641                 | 1340                            | 264695                 | 1277                            | 280867                 | 1359                            | 284545                 | 1377                            | 1,3                          | 11,9              | 2,3                         |
| Võru                                    | 118,6            | 120,6  | 105570                 | 890                             | 105505                 | 890                             | 119006                 | 1003                            | 127326                 | 1074                            | 136209                 | 1149                            | 149954                 | 1244                            | 8,3                          | 39,7              | 6,9                         |
| Kokku                                   | 2543,1           | 2383,9 | 2788500                | 1096                            | 2726908                | 1082                            | 2983137                | 1182                            | 2718212                | 1143                            | 2951473                | 1248                            | 3043391                | 1277                            | 2,3                          | 16,4              | 3,1                         |
| <b>Muutus %-des eelmise aastaga võr</b> |                  |        | <b>-3,9</b>            | <b>-3,9</b>                     | <b>-2,2</b>            | <b>-1,4</b>                     | <b>9,4</b>             | <b>9,3</b>                      | <b>-8,9</b>            | <b>-3,4</b>                     | <b>8,6</b>             | <b>9,3</b>                      | <b>3,1</b>             | <b>2,3</b>                      |                              |                   |                             |

1998.aastal oli loendusega haaratud kõrvalmaanteede üldpikkus suurim Pärnumaal 715,6 km, mis moodustas maakonna kõrvalmaanteedest 65,1 %. Haaratuse tase oli kõrgeim Järvamaal, kus see moodustas kõrvalmaanteede võrgust 82,4 %. Suhteliselt madal oli haaratuse tase Jõgeva maakonnas, kus 1996.aastal toimus suhteliselt esinduslik loendus, mil tänasest kõrvalmaanteede võrgust haarati 55,6 %, kuid tollasest võrgust koguni 74 %.

Kui 1999. aastal haarati üldse liiklusloendusega 3078 km kõrvalmaanteid, mis moodustas kogu kõrvalmaanteede pikkusest 24,6 %, siis 2000. aastal haarati 4539,5 km, mis moodustas võrgust 38,5 %. Kui 2000. aastal oli kõrvalmaanteede liiklusloendus haaratuse tase 36,3%, siis 2001.aastal koos varasemate loendustega oli selleks tasemeks enamikes maakondades 100%, erandiks olid vaid Valgamaa ja Võrumaa. Kogu vabariigi kohta kujunes kõrvalmaanteede liikluse hindamise tasemeks 97,2%. 2002. aastal toimusid liiklusloendused kaheksa maakonna kõrvalmaanteedel, kokku 272 maanteel 375 loenduspunktis. 2003. aastal toimusid liiklusloendused neljateistkümne maakonna kõrvalmaanteedel. AS Teede Tehnokeskus luges Harju Teedevalitsuse tellimusel liiklust 2003. aastal 231-s loenduspunktis Harju, Järva ja Rapla maakonna kõrvalmaanteedel, kuid kummalisel kombel jõudis andmebaasi neist vaid osa. Käesolevas töös on arvesse võetud siiski kõik AS Teede Tehnokeskus poolt sooritatud loenduste tulemused. Samuti võib see oluliselt erineda ka mõne teise suvekuu tööpäeva liiklussagedusest. AS Teede Tehnokeskus viis 2005. aastal läbi ka küllalt ulatusliku liiklusloenduse kõrvalmaanteedel, kokku loendati liiklust 400 Harju-, Rapla-, Järva, Põlva ja Valgamaa loenduspunktis. Teistes maakondades on teedevalitsused ise lugenud liiklust ligi 500 loenduspunktis.

Juba aastaid ei ole loendusi toimunud Hiiumaal ja seal on pigem rohkem neid kõrvalmaanteid, kus on antud hinnanguline liiklussagedus 25; 50; 75 või 100 a/ööp. Mitmes maakonnas toimusid 2005. aastal loendused suhteliselt tagasihoidlikus mahus (näiteks Ida-Virumaal vaid kolmes loenduspunktis) ja enamasti neis maakondades iseloomustatakse liiklussagedust paljudel lõikudel andmetega, mis pärinevad aastatest 1997–1999 (üksikjuhtudel ka 1996. aastast) või on hinnangulised. Tartu maakonnas hakkab silma asjaolu, et ka suhteliselt suure liiklussageduse puhul tuginetakse küllalt sageli vaid hinnangulisele suurusele.

Senise praktika alusel loetakse liiklussagedust kõrvalmaanteedel suvekuude tööpäevadel - see liiklussagedus võib osutada küllalt lähedaseks aasta keskmise ööpäevase liiklussagedusega kui ka erineda sellest oluliselt.

1996. ja 1997. aasta kõrvalmaanteede liiklussagedused ja neil sooritatud läbisõit määrati hoopis teise meetodika alusel, mis oli eelkõige tingitud sellest, et kõrvalmaanteede liikluse kohta oli andmeid vaid 1996.aastal Jõgeva maakonnas läbiviidud loenduste tulemuste näol. Siis eeldati, et maakonna tugimaanteede keskmise liiklussageduse erinevused on sarnased kõrvalmaanteede liiklussageduste erinevustega samas maakonnas. Paraku sellise meetodika kasutamine ei õigustanud ennast. 2001. aastal oli koos varasemate loendustega ning teedevalitsuste poolsete hinnangutega haaratuse tase juba sedavõrd kõrge, et vajadust rakendada varasemaid arvutusmeetodeid puudus, kuid ka siin oli põhjust paljudel juhtudel skeptiline olla, sest puudub ühtne kinnitatud meetodika, kuidas lühiajalise loenduse tulemusi võimalikult usaldusväärsetl üle viia aasta keskmisele liiklussagedusele ja ka meetodika, kuidas varasemate aastate loendustulemusi üle viia käsitletavale aastale. Käesolevaks ajaks on uus liiklusloenduste sooritamise meetodika koostatud ja ilmselt rakendub see 2006.. aastast. Seni tuleb hakkama saada praeguse andmebaasiga, mis on maakonniti väga ebahühtlase tasemega.

Tabelis 1.26 on küll toodud keskmised liiklussagedused ja ööpäevased läbisõidud maakondade kaupa alates 1996. aastast, kuid tuginedes meetodika erinevustele ei ole neid

omavahel läbi aastate päris korrektne võrrelda. Viimase aasta jooksul vähenes arvutuslik läbisõit 8,4% võrra (aasta varem kasvas ca sama palju kuid kaks aastat tagasi kasvas koguni 21,7% võrra).

### 1.1.5 Läbisõit muudel teedel

Statistikaameti andmetel oli muid teid Eestis 2005. aastal 37 552 km, mis omakorda jagunesid kohalikeks teedeks ja tänavateks, metsateedeks, erateedeks ning muudeks teedeks. Kõik need teed kokku moodustasid kogu teede ja tänavate võrgust 69,5%. Maakondade lõikes tugi- ja kõrvalmaanteede keskmisi liiklussagedusi analüüsidest võib täheldada nende suuruste vahel korrelatiivset seost. Kõige jämedamalt võttes, võib väita, et kõrvalmaanteede keskmine sagedus antud maakonnas on ca 25 % tugimaanteede keskmisest liiklussagedusest. Analoogilise käsitluse abil on püütud ka hinnata ka muude maanteede võimalikku liiklussagedust. Siinkohal on püstitatud alljärgnevad eeldused:

- maakonna kohalike maanteede keskmine liiklussagedus moodustab kõrvalmaanteede keskmisest liiklussagedusest 25%;
- maakonna kohalike tänavate keskmine liiklussagedus moodustab kõrvalmaanteede keskmisest liiklussagedusest 30%;
- maakonna metsateede keskmine liiklussagedus moodustab kõrvalmaanteede keskmisest liiklussagedusest 5%;
- maakonna erateede keskmine liiklussagedus moodustab kõrvalmaanteede keskmisest liiklussagedusest 7%;
- maakonna muude teede keskmine liiklussagedus moodustab kõrvalmaanteede keskmisest liiklussagedusest 7%.

Muude teede jagunemine eelmainitud liikide ja maakondade lõikes on esitatud tabelis 1.27. Keskmiste liiklussageduste jagunemine teede liikide ja maakondade lõikes on esitatud tabelis 1.28. Aastase läbisõidu jagunemine teede liikide ja maakondade lõikes on esitatud tabelis 1.29.

### 1.1.6 Aastase läbisõidu jagunemine maanteedel

Tuginedes eelnevates jaotistes leitud ööpäevastele läbisõitudele on arvatud aastased läbisõidud maanteeliikide lõikes (tabel 1.30). Eelkäsitlutele on lisandunud veel läbisõit rampidel ja ühendusteedel. Käesolevaks ajaks on suur osa rampe ja ühendusteid haaratud liiklusloendusega või on nende liiklussageduse kohta antud hinnang.

Tabelist 1.30 nähtub, et alates 1998. aastast langeb kõige suurem läbisõidu osa põhimaanteedele. Jooniselt 1.8 näeme, et 2005. aastal oli see 41,7% (aasta varem 38,9%), kuigi nende teede osatähtsus kogu maanteede võrgust oli vaid 3 %. Alates 1996. aastast on põhimaanteedele langeva liikluse osatähtsus, läbisõit ja keskmine liiklussagedus aasta aastalt suurenenud. Läbisõidu suurenemises on olulist rolli mänginud ka üha uute teede arvamine põhimaanteede võrku.

Tabel 1.26

## Aasta keskmine ööpäevane läbisõit ja liiklussagedus kõrvalmaanteedel maakondade lõikes aastatel 2000 - 2005

| Maa-<br>kond | Maanteed<br>pikkus, km |        |        | Keskmine arvutuslik   |      |      |      |      |      |      |      |      |      |                                   |       |       |       |       |       |       |       | AKÖL aastane<br>muutus %-des |       |           |           |
|--------------|------------------------|--------|--------|-----------------------|------|------|------|------|------|------|------|------|------|-----------------------------------|-------|-------|-------|-------|-------|-------|-------|------------------------------|-------|-----------|-----------|
|              |                        |        |        | liiklussagedus, a/ööp |      |      |      |      |      |      |      |      |      | ööpäevane läbisõit, tuh. a-km/ööp |       |       |       |       |       |       |       |                              |       |           |           |
|              | 2000                   | 2004   | 2005   | 1996                  | 1997 | 1998 | 1999 | 2000 | 2001 | 2002 | 2003 | 2004 | 2005 | 1996                              | 1997  | 1998  | 1999  | 2000  | 2001  | 2002  | 2003  | 2004                         | 2005  | 1996-2000 | 2000-2005 |
| Harju        | 1106,4                 | 1105,5 | 1118,7 | 640                   | 565  | 526  | 605  | 580  | 584  | 585  | 674  | 892  | 834  | 626,4                             | 621,6 | 579,4 | 668,4 | 641,7 | 644,8 | 646,6 | 745,1 | 987,7                        | 933,3 | -2,4      | 7,5       |
| Hiiu         | 335,9                  | 333,1  | 333,0  | 76                    | 86   | 110  | 135  | 135  | 169  | 170  | 173  | 182  | 169  | 21,4                              | 28,9  | 37,0  | 45,5  | 45,3  | 56,2  | 56,1  | 57,6  | 60,6                         | 56,1  | 15,4      | 4,5       |
| Ida-Viru     | 633,5                  | 619,5  | 625,1  | 170                   | 276  | 298  | 339  | 341  | 336  | 332  | 354  | 358  | 332  | 97,4                              | 183,0 | 197,8 | 214,9 | 216,0 | 213,0 | 206,3 | 219,3 | 221,9                        | 207,8 | 19,0      | -0,5      |
| Jõgeva       | 866,9                  | 870,6  | 869,0  | 254                   | 260  | 205  | 233  | 239  | 170  | 169  | 214  | 233  | 188  | 167,2                             | 225,6 | 177,9 | 201,6 | 207,2 | 147,5 | 147,1 | 186,0 | 202,8                        | 163,4 | -1,5      | -4,7      |
| Järva        | 724,0                  | 718,0  | 719,2  | 218                   | 205  | 228  | 228  | 228  | 194  | 194  | 238  | 242  | 201  | 125,9                             | 148,4 | 164,9 | 165,6 | 165,1 | 140,8 | 140,0 | 170,9 | 173,6                        | 144,9 | 1,1       | -2,4      |
| Lääne        | 565,7                  | 565,6  | 565,8  | 262                   | 213  | 215  | 199  | 199  | 126  | 131  | 149  | 153  | 159  | 130,2                             | 120,5 | 121,9 | 112,5 | 112,6 | 71,2  | 74,1  | 84,3  | 86,8                         | 89,8  | -6,6      | -4,4      |
| L-Viru       | 830,0                  | 849,3  | 847,2  | 279                   | 328  | 290  | 306  | 320  | 318  | 318  | 417  | 380  | 402  | 238,6                             | 285,1 | 252,3 | 253,7 | 265,6 | 266,2 | 269,3 | 354,5 | 322,8                        | 340,4 | 3,5       | 4,7       |
| Põlva        | 930,0                  | 870,2  | 883,9  | 310                   | 317  | 236  | 248  | 242  | 208  | 199  | 231  | 224  | 194  | 274,1                             | 298,8 | 222,1 | 230,2 | 225,1 | 181,1 | 173,2 | 201,0 | 194,9                        | 171,8 | -6,0      | -4,3      |
| Pärnu        | 1102,6                 | 1107,7 | 1104,8 | 259                   | 257  | 238  | 209  | 212  | 205  | 205  | 285  | 288  | 239  | 250,1                             | 283,1 | 261,9 | 230,9 | 233,7 | 226,4 | 226,6 | 315,7 | 318,0                        | 263,7 | -4,9      | 2,4       |
| Rapla        | 798,8                  | 802,2  | 786,0  | 422                   | 393  | 281  | 234  | 234  | 180  | 220  | 271  | 282  | 207  | 269,7                             | 313,9 | 224,7 | 186,6 | 186,9 | 143,9 | 175,6 | 217,4 | 225,3                        | 163,0 | -13,7     | -2,4      |
| Saare        | 828,5                  | 828,5  | 828,5  | 196                   | 218  | 116  | 136  | 125  | 144  | 144  | 150  | 252  | 266  | 140,3                             | 180,7 | 96,0  | 112,9 | 103,6 | 119,6 | 119,6 | 124,3 | 208,8                        | 220,4 | -10,6     | 16,3      |
| Tartu        | 932,5                  | 926,1  | 920,2  | 376                   | 408  | 284  | 268  | 240  | 237  | 257  | 371  | 335  | 301  | 305,2                             | 381,0 | 265,1 | 250,5 | 223,8 | 220,9 | 238,4 | 343,7 | 310,2                        | 277,4 | -10,6     | 4,7       |
| Valga        | 866,9                  | 864,6  | 861,5  | 157                   | 164  | 176  | 174  | 191  | 193  | 212  | 212  | 219  | 208  | 136,5                             | 142,2 | 152,7 | 150,9 | 165,6 | 167,3 | 183,3 | 183,3 | 189,3                        | 179,0 | 5,0       | 1,7       |
| Viljandi     | 922,6                  | 917,7  | 921,5  | 292                   | 334  | 226  | 181  | 195  | 192  | 192  | 236  | 241  | 212  | 229,6                             | 307,9 | 208,2 | 166,8 | 179,9 | 177,1 | 176,6 | 216,9 | 221,1                        | 195,1 | -9,6      | 1,7       |
| Võru         | 1050,9                 | 1060,4 | 1053,7 | 239                   | 229  | 217  | 163  | 162  | 158  | 156  | 215  | 216  | 202  | 250,9                             | 240,4 | 227,6 | 171,2 | 170,2 | 167,0 | 165,4 | 228,3 | 229,1                        | 213,3 | -9,3      | 4,6       |
| Kokku        | 12495,1                | 12439  | 12438  | 293                   | 299  | 254  | 253  | 251  | 237  | 241  | 293  | 318  | 291  | 3263                              | 3761  | 3189  | 3162  | 3142  | 2943  | 2998  | 3648  | 3953                         | 3619  | -3,8      | 3,0       |

Tabel 1.27

## Teede pikkused 2005. aastal kilomeetrites

| Maa-<br>kond | Teed<br>kokku | Kohalikud<br>teed | s.h.kohalikud |         | Metskondade<br>teed | Erateed | Muud<br>teed |
|--------------|---------------|-------------------|---------------|---------|---------------------|---------|--------------|
|              |               |                   | maanteed      | tänavad |                     |         |              |
| Harju        | 4244,9        | 2561,4            | 2210,5        | 2210,5  | 323,7               | 599,0   | 793,9        |
| Hiiu         | 819,4         | 345,3             | 333,6         | 333,6   | 9,7                 | 214,5   | 259,6        |
| Ida-Viru     | 2122,5        | 732,2             | 567,6         | 567,6   | 159,6               | 1119,0  | 236,5        |
| Jõgeva       | 2128,9        | 621,2             | 557,5         | 557,5   | 57,4                | 339,2   | 916,5        |
| Järva        | 1924,1        | 1196,3            | 1097,7        | 1097,7  | 98,5                | 249,4   | 288,5        |
| Lääne        | 1945,7        | 1087,4            | 1025,0        | 1025,0  | 62,4                | 168,7   | 591,8        |
| L-Viru       | 3584,2        | 1829,6            | 1639,0        | 1639,0  | 183,0               | 503,5   | 1091,7       |
| Põlva        | 2073,7        | 967,6             | 913,4         | 913,4   | 47,2                | 443,6   | 514,5        |
| Pärnu        | 3486,1        | 1323,0            | 1178,4        | 1178,4  | 141,9               | 1205,5  | 888,1        |
| Rapla        | 2778,7        | 1338,8            | 1195,2        | 1195,2  | 140,5               | 341,2   | 849,6        |
| Saare        | 2618,4        | 1268,6            | 1217,4        | 1217,4  | 51,2                | 201,5   | 982,0        |
| Tartu        | 2755,8        | 1735,1            | 1648,2        | 1648,2  | 83,3                | 376,9   | 630,2        |
| Valga        | 1881,8        | 880,6             | 822,0         | 822,0   | 41,2                | 368,6   | 448,5        |
| Viljandi     | 2842,6        | 1045,7            | 956,5         | 956,5   | 87,9                | 455,7   | 1315,7       |
| Võru         | 2345,2        | 1530,0            | 1471,4        | 1471,4  | 56,6                | 248,6   | 468,3        |
| Kokku        | 37552,2       | 18462,8           | 16833,5       | 1544,3  | 6835,0              | 10275,6 | 1978,8       |

Tabel 1. 28

## Keskmise ööpäevane liiklussagedus, a/ööp

| Maa-<br>kond | Teed<br>kokku | Kohalikud<br>teed | s.h.kohalikud |         | Metskondade<br>teed | Erateed | Muud<br>teed |
|--------------|---------------|-------------------|---------------|---------|---------------------|---------|--------------|
|              |               |                   | maanteed      | tänavad |                     |         |              |
| Harju        | 261           | 395               | 209           | 250     | 42                  | 58      | 58           |
| Hiiu         | 45            | 89                | 42            | 51      | 8                   | 12      | 12           |
| Ida-Viru     | 65            | 141               | 83            | 100     | 17                  | 23      | 23           |
| Jõgeva       | 35            | 93                | 47            | 56      | 9                   | 13      | 13           |
| Järva        | 67            | 101               | 50            | 60      | 10                  | 14      | 14           |
| Lääne        | 50            | 82                | 40            | 48      | 8                   | 11      | 11           |
| L-Viru       | 114           | 197               | 100           | 121     | 20                  | 28      | 28           |
| Põlva        | 53            | 101               | 49            | 58      | 10                  | 14      | 14           |
| Pärnu        | 55            | 117               | 60            | 72      | 12                  | 17      | 17           |
| Rapla        | 56            | 102               | 52            | 62      | 10                  | 15      | 15           |
| Saare        | 76            | 140               | 67            | 80      | 13                  | 19      | 19           |
| Tartu        | 107           | 157               | 75            | 90      | 15                  | 21      | 21           |
| Valga        | 56            | 106               | 52            | 62      | 10                  | 15      | 15           |
| Viljandi     | 49            | 106               | 53            | 64      | 11                  | 15      | 15           |
| Võru         | 74            | 107               | 51            | 61      | 10                  | 14      | 14           |
| Kokku        | 45            | 73                | 73            | 87      | 15                  | 20      | 20           |

Tabel 1. 29

## Aastane läbisõit 2005, tuh. a-km/aastas

| Maa-<br>kond | Teed<br>kokku | Kohalikud<br>teed | s.h.kohalikud |          | Metskondade<br>teed | Erateed | Muud<br>teed |
|--------------|---------------|-------------------|---------------|----------|---------------------|---------|--------------|
|              |               |                   | maanteed      | tänavad  |                     |         |              |
| Harju        | 404835,4      | 370216,2          | 168280,1      | 201936,1 | 4928,5              | 12768,1 | 16922,6      |
| Hiiu         | 13362,7       | 11290,7           | 5132,1        | 6158,6   | 29,8                | 924,0   | 1118,2       |
| Ida-Viru     | 50362,2       | 37880,4           | 17218,4       | 20662,0  | 968,3               | 9504,7  | 2008,8       |
| Jõgeva       | 27268,1       | 21039,8           | 9563,5        | 11476,2  | 196,9               | 1629,2  | 4402,1       |
| Järva        | 47523,6       | 44392,8           | 20178,6       | 24214,3  | 362,1               | 1283,7  | 1484,9       |
| Lääne        | 35910,7       | 32647,1           | 14839,6       | 17807,5  | 180,7               | 683,9   | 2399,0       |
| L-Viru       | 149936,5      | 132216,6          | 60098,5       | 72118,2  | 1342,0              | 5169,4  | 11208,5      |
| Põlva        | 40556,3       | 35632,0           | 16196,4       | 19435,7  | 167,4               | 2202,5  | 2554,5       |
| Pärnu        | 69844,6       | 56459,9           | 25663,6       | 30796,3  | 618,1               | 7351,1  | 5415,6       |
| Rapla        | 56603,0       | 49761,3           | 22618,8       | 27142,5  | 531,8               | 1808,0  | 4502,0       |
| Saare        | 73302,8       | 65010,6           | 29550,3       | 35460,3  | 248,6               | 1369,5  | 6674,2       |
| Tartu        | 107958,2      | 99743,1           | 45337,8       | 54405,3  | 458,3               | 2902,9  | 4853,9       |
| Valga        | 38784,9       | 34290,4           | 15586,6       | 18703,9  | 156,2               | 1957,0  | 2381,2       |
| Viljandi     | 50583,5       | 40660,1           | 18481,9       | 22178,2  | 339,7               | 2465,5  | 7118,3       |
| Võru         | 63710,9       | 59793,9           | 27179,1       | 32614,9  | 209,1               | 1285,8  | 2422,1       |
| Kokku        | 623596,4      | 496188,5          | 446981,4      | 49207,1  | 36298,1             | 76397,7 | 14712,1      |



Keskmine liiklussagedus põhimaanteedel ei ole kõigil aastatel kasvanud samaväärselt läbisõiduga, kuna aeg-ajalt on läbisõit suurenenud põhimaanteedel võrgu pikeneduse tõttu. Põhi- ja tugimaanteedel kokku sooritatakse 62,8% (aasta varem 59,1%) kogu maanteedel läbisõidust, samas moodustavad need maanteed vaid 7,4 % kogu maanteedel võrgust. Viimastel aastatel on läbisõidu osatähtsus kõrvalmaanteedel olnud muutlik, 2005. aastal moodustas see 25,1% (aasta varem 27,5%) kogu maanteedele langevast läbisõidust. Kõrvalmaanteedel läbisõidu osatähtsus on suhteliselt lähedane kõrvalmaanteedel endi osatähtsusega kogu maanteedevõrgust (23,0%). Maanteedevõrgu suurima osa moodustavad muud maanteed – need on kohalikud maanteed (endise terminoloogia järgi vallateed), kohalikud tänavad, metsateed ja erateed, aga ka omanikuta teed. Nende teede osatähtsus on kogu maanteedel võrgust 69,5 %, kuid neil sooritatud läbisõit moodustab kogu maanteedel läbisõidust ainult 11,8% (aasta varem 13,0%).

Tabel 1.30

## Läbisõidu jagunemine maanteedel aastatel 1995 - 2005

| Aasta       | Näitaja  | Ühik         | Põhi-<br>maantee | Tugi-<br>maantee | Kõrval-<br>maantee | Rambid ja<br>ühendus-<br>teed | Kokku riigi-<br>maanteed | Muud<br>maanteed | Kõik<br>kokku |
|-------------|----------|--------------|------------------|------------------|--------------------|-------------------------------|--------------------------|------------------|---------------|
| <b>2005</b> | Läbisõit | milj. a-km/a | <b>2195,7</b>    | <b>1110,8</b>    | <b>1321,1</b>      | <b>18,5</b>                   | <b>4646,1</b>            | <b>623,6</b>     | <b>5269,7</b> |
|             |          | %            | <b>41,7</b>      | <b>21,1</b>      | <b>25,1</b>        | <b>0,4</b>                    | <b>88,2</b>              | <b>11,8</b>      | <b>100,0</b>  |
|             | AKÖL     | a/ööp.       | <b>3788</b>      | <b>1277</b>      | <b>291</b>         | <b>1100</b>                   | <b>773</b>               | <b>45</b>        | <b>267</b>    |
| 2004        | Läbisõit | milj. a-km/a | 2043,3           | 1063,3           | 1446,8             | 19,4                          | 4572,8                   | 683,4            | 5256,2        |
|             |          | %            | 38,9             | 20,2             | 27,5               | 0,4                           | 87,0                     | 13,0             | 100,0         |
|             | AKÖL     | a/ööp.       | 3516             | 1229             | 318                | 1234                          | 735                      | 45               | 257           |
| 2003        | Läbisõit | milj. a-km/a | 1880,5           | 992,1            | 1331,6             | 14,6                          | 4218,8                   | 678,0            | 4896,8        |
|             |          | %            | 38,4             | 20,3             | 27,2               | 0,3                           | 86,2                     | 13,8             | 100,0         |
|             | AKÖL     | a/ööp.       | 3246             | 1143             | 293                | 932                           | 703                      | 50               | 254           |
| 2002        | Läbisõit | milj. a-km/a | 1604,1           | 1088,8           | 1082,7             | 14,5                          | 3790,1                   | 649,8            | 4439,9        |
|             |          | %            | 36,1             | 24,5             | 24,4               | 0,3                           | 85,4                     | 14,6             | 100,0         |
|             | AKÖL     | a/ööp.       | 3072             | 1182             | 239                | 922                           | 632                      | 50               | 234           |
| 2001        | Läbisõit | milj. a-km/a | 1509,1           | 995,3            | 1074,2             | 14,6                          | 3593,2                   | 638,3            | 4231,5        |
|             |          | %            | 35,7             | 23,5             | 25,4               | 0,3                           | 84,9                     | 15,1             | 100,0         |
|             | AKÖL     | a/ööp.       | 2888             | 1082             | 237                | 953                           | 598                      | 50               | 225           |
| 2000        | Läbisõit | milj. a-km/a | 1468,4           | 1017,8           | 1146,9             | 14,6                          | 3647,7                   | 620,6            | 4268,3        |
|             |          | %            | 34,4             | 23,8             | 26,9               | 0,3                           | 85,5                     | 14,5             | 100,0         |
|             | AKÖL     | a/ööp.       | 2965             | 1097             | 251                | 954                           | 608                      | 50               | 232           |
| 1999        | Läbisõit | milj. a-km/a | 1420,7           | 1059,7           | 1154,2             | 9,0                           | 3643,6                   | 598              | 4241,6        |
|             |          | %            | 33,5             | 25,0             | 27,2               | 0,2                           | 85,9                     | 14,1             | 100,0         |
|             | AKÖL     | a/ööp.       | 2866             | 1142             | 253                | 601                           | 608                      | 50               | 235           |
| 1998        | Läbisõit | milj. a-km/a | 1394,6           | 1071,3           | 1164,1             | 7,8                           | 3637,8                   | 583              | 4220,8        |
|             |          | %            | 33,0             | 25,4             | 27,6               | 0,2                           | 86,2                     | 13,8             | 100,0         |
|             |          | a/ööp.       | 2811             | 1187             | 254                | 562                           | 606                      | 58               | 262           |
| 1997        | Läbisõit | milj. a-km/a | 1294,6           | 951,3            | 1372,8             | 7,3                           | 3626,0                   | 687              | 4313,0        |
|             |          | %            | 30,0             | 22,1             | 31,8               | 0,2                           | 84,1                     | 15,9             | 100,0         |
|             | AKÖL     | a/ööp.       | 2610             | 1054             | 299                | 526                           | 604                      | 75               | 278           |
| 1996        | Läbisõit | milj. a-km/a | 1146,3           | 1061,9           | 1191,2             | 7                             | 3399,4                   | 736,7            | 4136,1        |
|             |          | %            | 27,7             | 25,7             | 28,8               | 0,2                           | 82,2                     | 17,8             | 100,0         |
|             | AKÖL     | a/ööp.       | 2635             | 1092             | 293                | 520                           | 621                      | 70               | 259           |
| 1995        | Läbisõit | milj. a-km/a | 1083,4           | 980,5            | 1095               | -                             | 3158,9                   | 578,8            | 3737,7        |
|             |          | %            | 29,0             | 26,2             | 29,3               | -                             | 84,5                     | 15,5             | 100,0         |
|             | AKÖL     | a/ööp.       | 2490             | 1008             | 269                | -                             | 577                      | 55               | 234           |

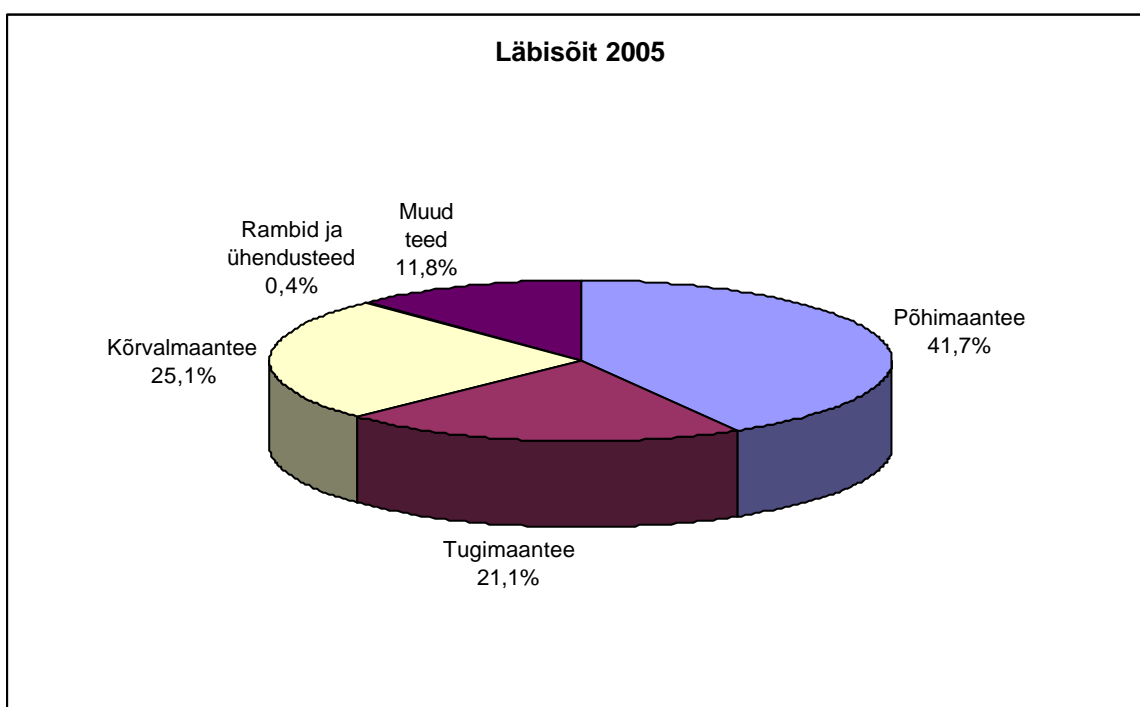
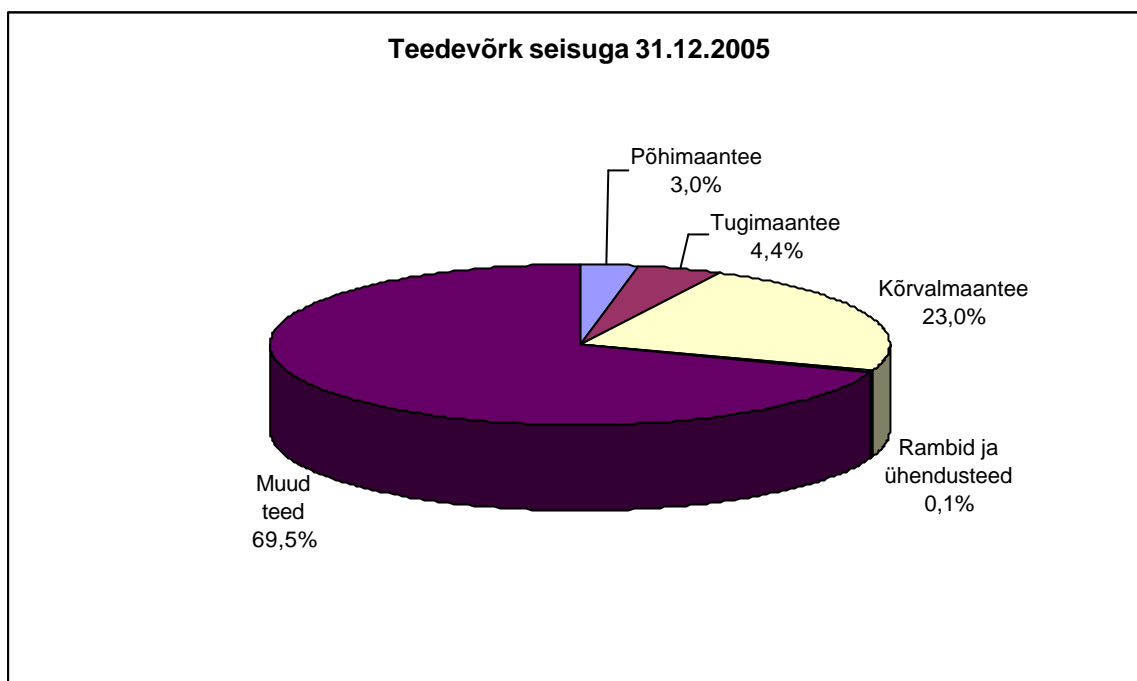

Joonis 1.8 Maanteede liigiline jaotus ja läbisõidu jagunemine maanteevõrgul 2005. aastal

Viimase kümne aasta jooksul on riigimaanteede üldine pikkus kasvanud ligi 10 % võrra, läbisõit riigimaanteedel 49,% võrra ja keskmine liiklussagedus 34% võrra, mis tähendab keskmist liiklussageduse kasvu 3% aastas. Viimase aasta jooksul oli kasv aga 5,2%. Põhimaanteede pikkus on 10 aastaga kasvanud 34,1% võrra läbisõit üle kahe korra ja keskmine liiklussagedus 52% võrra. Kogu perioodil oli seega keskmise liiklussageduse kasv 4,3% aastas, sealhulgas viimase aasta jooksul 7,7% (aasta varem 8,3%). Võrreldavatel teedel on aga kasvud veelgi kiiremad, sest tuleb arvestada, et nii riikliku võrku lisanduvad kui ka põhimaanteede võrku lisanduvad teed on üldjuhul väiksema liiklussagedusega, kui seal juba enne olnud teed. Põhimaanteede osas on küll olnud, et võrku lisanduvad teed on olnud suhteliselt suure liiklussagedusega (näiteks aastaid tagasi lisandunud Tallinn – Paldiski ja alles hiljuti lisandunud Tallinna ringtee), aga need teed on olnud suhteliselt lühikesed.

Tabel 1.31

Läbisõit maanteedel sõiduki- ja maanteeliikide lõikes (tuh.a-km/aastas)

| Sõiduki liik  | Maantee liik   |                |                |               | Kokku          |
|---------------|----------------|----------------|----------------|---------------|----------------|
|               | Põhimaantee*   | Tugimaantee    | Kõrvalmaantee  | Muu maantee   |                |
| <b>2005</b>   |                |                |                |               |                |
| Sõiduauto     | 1570389        | 825455         | 1050806        | 465580        | <b>3912230</b> |
| Buss          | 69029          | 29755          | 31965          | 6240          | <b>136989</b>  |
| Veoauto       | 574782         | 255628         | 238294         | 151776        | <b>1220480</b> |
| <b>KOKKU</b>  | <b>2214200</b> | <b>1110838</b> | <b>1321065</b> | <b>623596</b> | <b>5269699</b> |
| sh VA+Buss+PA | 643811         | 285383         | 270259         | 158016        | <b>1357469</b> |
| sh autorong   | 216104         | 80338          | 31200          | 8840          | <b>336482</b>  |
| <b>2004</b>   |                |                |                |               |                |
| Sõiduauto     | 1460482        | 811518         | 1150799        | 510032        | <b>3932831</b> |
| Buss          | 64545          | 28013          | 35006          | 6834          | <b>134398</b>  |
| Veoauto       | 537679         | 240708         | 260970         | 166489        | <b>1205846</b> |
| <b>KOKKU</b>  | <b>2062706</b> | <b>1080239</b> | <b>1446775</b> | <b>683355</b> | <b>5273074</b> |
| sh VA+Buss+PA | 602224         | 268721         | 295976         | 173323        | <b>1340244</b> |
| sh autorong   | 200510         | 61810          | 31801          | 9676          | <b>303797</b>  |
| <b>2003</b>   |                |                |                |               |                |
| Sõiduauto     | 1365691        | 744692         | 1059210        | 506022        | <b>3675616</b> |
| Buss          | 56738          | 25796          | 32220          | 6780          | <b>121534</b>  |
| Veoauto       | 472646         | 221659         | 240200         | 165180        | <b>1099685</b> |
| <b>KOKKU</b>  | <b>1895075</b> | <b>992147</b>  | <b>1331630</b> | <b>677982</b> | <b>4896834</b> |
| sh VA+Buss+PA | 529384         | 247455         | 272420         | 171960        | <b>1221219</b> |
| sh autorong   | 176622         | 56818          | 29270          | 9600          | <b>272310</b>  |
| <b>2002</b>   |                |                |                |               |                |
| Sõiduauto     | 1152052        | 826935         | 861210         | 484955        | <b>3325152</b> |
| Buss          | 55900          | 28200          | 26200          | 6500          | <b>116800</b>  |
| Veoauto       | 410688         | 233710         | 195300         | 158300        | <b>997998</b>  |
| <b>KOKKU</b>  | <b>1618640</b> | <b>1088845</b> | <b>1082710</b> | <b>649755</b> | <b>4439950</b> |
| sh VA+Buss+PA | 466509         | 261910         | 221500         | 164800        | <b>1114719</b> |
| sh autorong   | 152420         | 67779          | 23800          | 9200          | <b>253199</b>  |
| <b>2001</b>   |                |                |                |               |                |
| Sõiduauto     | 1126700        | 762310         | 854000         | 475300        | <b>3218310</b> |
| Buss          | 53200          | 27900          | 25900          | 6400          | <b>113400</b>  |
| Veoauto       | 343822         | 205111         | 194252         | 156630        | <b>899815</b>  |
| <b>KOKKU</b>  | <b>1523722</b> | <b>995321</b>  | <b>1074152</b> | <b>638330</b> | <b>4231525</b> |
| sh VA+Buss+PA | 397022         | 233011         | 220152         | 163030        | <b>1013215</b> |
| sh autorong   | 137405         | 53411          | 23700          | 9100          | <b>223616</b>  |
| <b>2000</b>   |                |                |                |               |                |
| Sõiduauto     | 1098264        | 780700         | 911925         | 459500        | <b>3250389</b> |
| Buss          | 52124          | 28550          | 27600          | 6250          | <b>114524</b>  |
| Veoauto       | 332606         | 208566         | 207524         | 154840        | <b>903536</b>  |
| <b>KOKKU</b>  | <b>1482994</b> | <b>1017816</b> | <b>1147049</b> | <b>620590</b> | <b>4268449</b> |
| sh VA+Buss+PA | 384730         | 237116         | 235124         | 161090        | <b>1018060</b> |
| sh autorong   | 128915         | 53913          | 24850          | 8900          | <b>216578</b>  |
| <b>1995</b>   |                |                |                |               |                |
| Sõiduauto     | 747546         | 728000         | 670000         | 358856        | <b>2504402</b> |
| Buss          | 43336          | 27430          | 33200          | 5788          | <b>109754</b>  |
| Veoauto       | 292518         | 225070         | 391800         | 214156        | <b>1123544</b> |
| <b>KOKKU</b>  | <b>1083400</b> | <b>980500</b>  | <b>1095000</b> | <b>578800</b> | <b>3737700</b> |

\* Läbisõit rampidel ja ühendusteedel on arvestatud põhimaanteedel hulka

Sõiduautode osatähtsus põhimaanteedel liikluses oli 1995. aastal 69,0% ja tugimaanteedel 74,3%. Kuigi üheteistkümneme aasta jooksul on toimunud mitmeid muutusi olid 2005. aastal need protsendid vastavalt 70,9% ja 74,3% (joonis 1.9 ja 1.10).

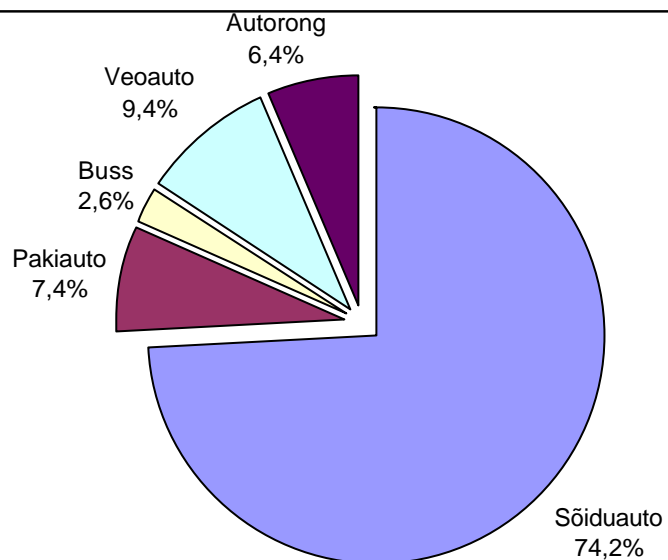
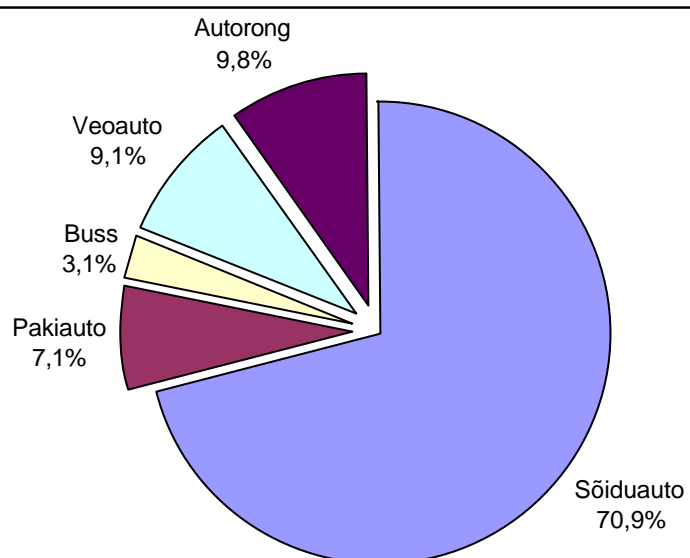
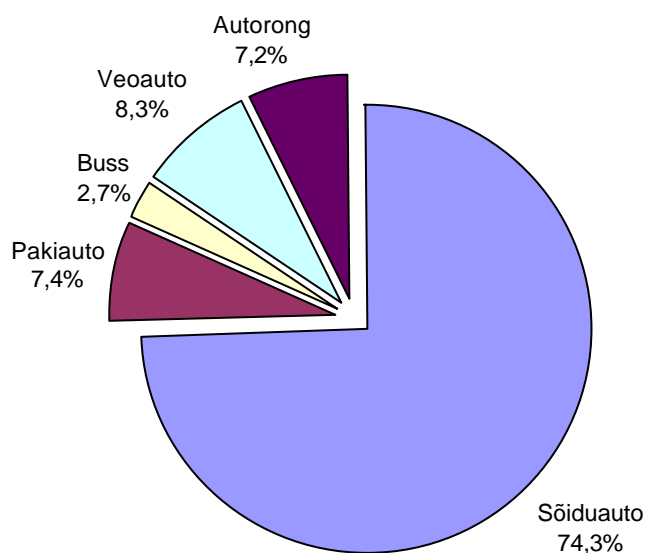
**Kõik maanteed****Põhimaanteed****Tugimaanteed**

Joonis 1.9 Läbisõidu jagunemine sõidukiliikude lõikes maanteedel 2005. aastal

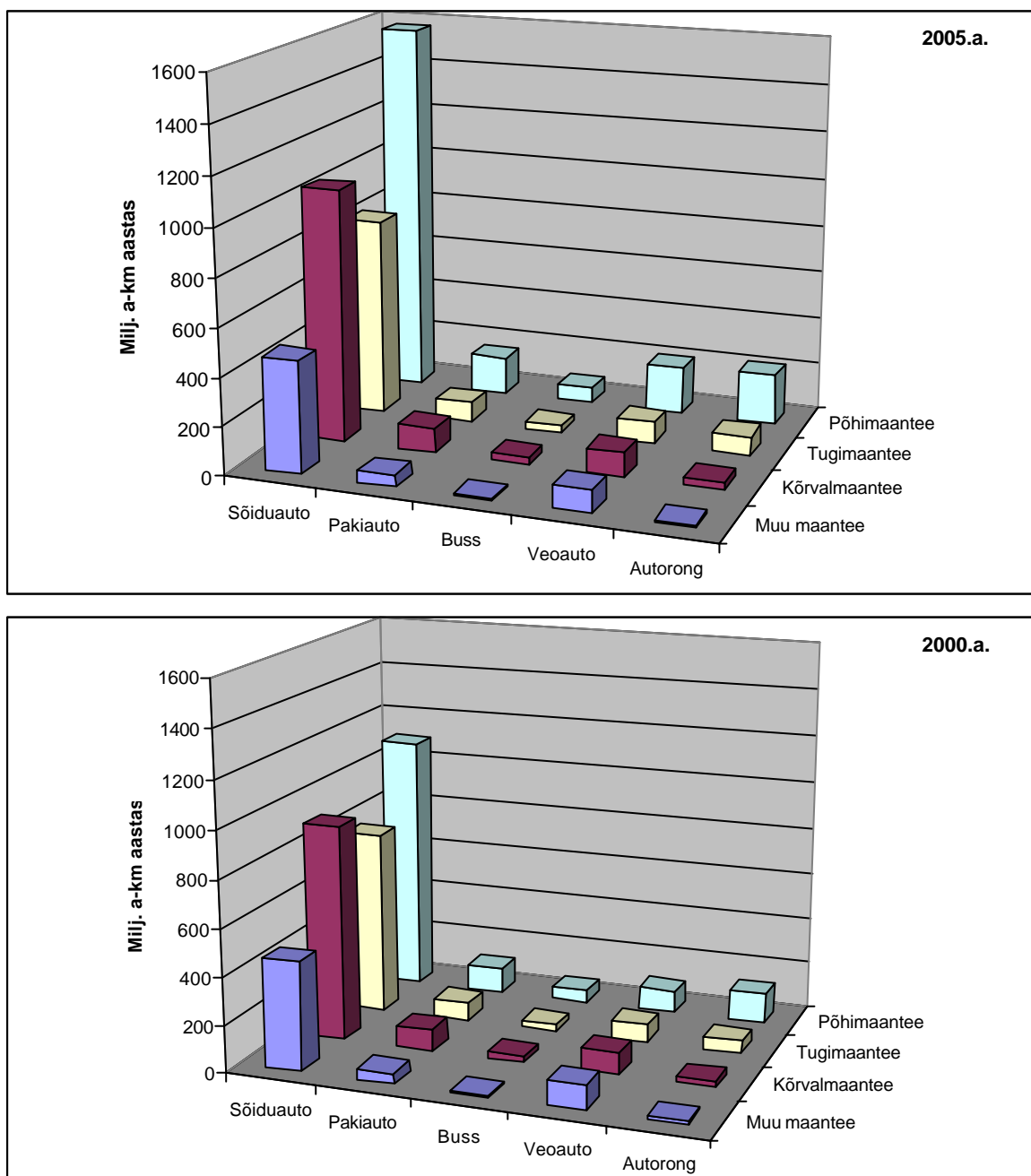

Joonis 1.10 Läbisõidu jagunemine sõiduki- ja maanteeliikide lõikes aastatel 2005 ja 2000.

## 1.2 Sõidukite läbisõit linnades

Linnades sooritatud läbisõidu määramiseks on kasutatud kombineeritud meetodit, mis koosneb nii arvutuslikust kui ka hinnangulisest osast. Arvutuslik osa tugineb liikluse modelleerimise tulemustele Tallinna, Tartu, Pärnu, Viljandi ja Rakvere kohta. Tallinna liiklust on modelleeritud juba ligi 20 aasta. Lähteandmeid on pidevalt korrigeeritud liiklusloenduste põhjal, mis viimastel aastatel on olnud üpris süsteempärased. Tartu liiklust on modelleeritud alates 1988.aastast ja süstemaatilisi liiklusloendusi on läbi viidud viimase üheksa aasta vältel Stratum OÜ poolt. 2005. aasta liiklust modelleeriti nii Tartus kui ka Tallinnas, kuid liikluse liigilist jaotust saab ikkagi hinnata ainult loendustulemuste põhjal

Varasemad liikluse modelleerimised nii Tallinnas kui ka Tartus on sooritatud mudeli TRAMOD abil, kus modelleeriti kõigi sõidukiliikide liiklust öhtusel tippunnil. Sama mudeli

ja skeemi kohaselt modelleeriti 1996.aastal Viljandi ja 1997.aastal Rakvere liiklust. 1995.aastal modelleeriti Tartu, 1996.a. Pärnu ja 1999.a. Võru liiklust on mudeliga TRIPS modelleerinud STRATUM OÜ).

Liiklusloenduste andmete põhjal on modelleerimise tulemused ümber arvutatud kogu aastasele liiklusele, kus võetakse arvesse ka modelleerimata sõidukiliikide liiklus ja ka see liikluse osa, mis sooritatakse modelleerimata jäänud kõrvaltänavatel.

Linnasiseste läbisõitude määramiseks vajalikud lähteandmed ja tulemused on esitatud tabelis 1.32. Linnasisese läbisõidu jagunemine sõidukiliikide lõikes on toodud tabelis 1.33.

### 1.3 Aasta keskmine läbisõit sõidukiliikide lõikes

Sõidukid on liigitatud analoogiliselt autoregistris olevate andmetega alljärgnevalt:

- sõiduaudod (koos väikebussidega),
- bussid,
- veoaudod (koos pakiaudode ja sadulaudodega).

Sõidukite arv autoregistri andmetel on esitatud joonisel 1.11 ja tabelis 1.34. Selgub, et kui aastatel 2001. ja 2002. sõiduaudode ning veoaudode arv vähenes, siis aastatel 2003 kuni 2005. kasvasid mõlemad pargid õige hoogsalt ning nii sõidu- kui ka veoaudode absoluutarv saavutas rekordtaseme. Kuni aastani 2003 kogu perioodi vältel kahanes busside arv, 2003. aastal busside arv küll veidi suurenes, kuid eelmisel ja sel aastal vähenes kuigi väga vähesel määral. Märkimist väärib asjaolu, et juriidilise isiku omandis olevate sõidu ja veoaudode arv hakkas kasvama juba varem – s.t juba siis kui audode üldarv vähenes (joonis 1.12).

Tabelis 1.35 ja joonisel 1.13 on toodud läbisõidu jaotus sõidukiliikide lõikes ja ühe sõiduki aasta keskmine läbisõit aastatel 1995.-2004. Läbi aastate linnas sooritatava läbisõidu osatähtsus sõidukiliikide lõikes on samuti esitatud tabelis 1.35. 2005. aastal oli linnas sooritatava läbisõidu osa 34,6% (aasta varem 33,4%) ja maanteedel 65,4%, samas on linnatänavate osatähtsus kogu teedevõrgus ainult 5,6 %. Sõidukiliikide lõikes on siin arvestatavad erinevused, näiteks veoaudode kogu läbisõidust langeb linnatänavatele vaid 17,8%.

Registris arvel oleva sõiduauto kohta tulev keskmine aastane läbisõit oli perioodil 1995 – 2000. a. suhteliselt stabiilne muutudes piirides 10,3 kuni 11,1 tuhat kilomeetrit aastas. 2001. aastal seoses sõidukite arvu vähenemisega kasvas ühe registris oleva sõiduauto kohta tulev läbisõit eelmise aastaga võrreldes enam kui 16 % võrra ja saavutas taseme 12,9 tuhat km aastas. 2002 aasta jooksul kasvas sõiduauto aastane keskmine läbisõit veel 5,4 % võrra, kuid ainult osa sellest langeb sõiduaudopargi vähenemise arvele, suurem osa aga liiklussageduse kasvu arvele põhi ja tugimaanteedel ning linnades. 2003. aastal oli sõiduauto keskmine läbisõidu kasv praktiliselt olematu. 2004. aastal on fikseeritud küll ühe registris oleva sõiduki kohta tuleva läbisõidu vähenemine, kuid see jääb enam-vähem arvutusmetoodika vea piiridesse, kuid vähenemine võib olla ka seotud sõiduaudopargi väga kiire kasvuga (sõiduaudopark kasvas aastaga 8,6%). 2005.aastal läbisõit registris arvel oleva sõiduauto kohta 2,7% võrra ja saavutas taseme 12,9 tuh km/aastas. See vähenemine on kaunis tagasihoidlik ja selget põhjust ei ole võimalik välja tuua, sest sõiduaudopargi vanuselises struktuuris on toimunud muutusi, milledest osa võivad endaga kaasa tuua audopargi läbisõidu suurenemise ja osa jällegi vähenemise. Perioodil 1995 – 2005. on bussi keskmine aastane läbisõit kasvanud pidevalt (joonis 1.14) ja keskmiselt 5,3% aastas. Veoauto keskmised

aastased läbisõidud on olnud kogu perioodi vältel kõige muutlikumad, kuid alates aastast 1999. on tegemist kasvuga, mille keskmine kasvutempo on olnud keskmiselt 3,8% aastas.

Tabel 1.32

## Läbisõit linnades

| Näitaja              | Aasta                               | Linnad        |                |               |                |               |               |                  |
|----------------------|-------------------------------------|---------------|----------------|---------------|----------------|---------------|---------------|------------------|
|                      |                                     | Tallinn       | Tartu          | Pärnu         | Viljandi       | Rakvere       | Muud linnad   | Kokku (keskmine) |
| Elanike arv          | <b>2005</b>                         | <b>396010</b> | <b>101483</b>  | <b>44396</b>  | <b>20354</b>   | <b>16786</b>  | <b>319107</b> | <b>898136</b>    |
|                      | 2004                                | 396375        | 101297         | 44568         | 20422          | 16851         | 320467        | 899980           |
|                      | 2003                                | 397150        | 101190         | 44781         | 20509          | 16913         | 322268        | 902811           |
|                      | 2002                                | 398434        | 101140         | 45040         | 20608          | 17010         | 335754        | 917986           |
|                      | 2001                                | 399685        | 101207         | 45282         | 20703          | 17053         | 337368        | 921298           |
|                      | 2000                                | 400781        | 101241         | 45591         | 20800          | 17120         | 338892        | 924425           |
|                      | 1999                                | 411594        | 100577         | 51357         | 21633          | 19081         | 395341        | 999583           |
|                      | Autode arv                          | <b>2006</b>   | <b>203717</b>  | <b>34762</b>  | <b>16935</b>   | <b>8450</b>   | <b>8214</b>   | <b>131496</b>    |
| 2005                 |                                     | 188593        | 34506          | 16757         | 8154           | 8364          | 108463        | 364837           |
| 2004                 |                                     | 175554        | 32592          | 16029         | 7642           | 8020          | 101748        | 341585           |
| 2003                 |                                     | 160561        | 30452          | 15358         | 7238           | 7793          | 93950         | 315352           |
| 2002                 |                                     | 160420        | 31566          | 15899         | 7579           | 8170          | 94900         | 318534           |
| 2001                 |                                     | 184327        | 35882          | 18871         | 8691           | 10045         | 109014        | 366830           |
| 2000                 |                                     | 183753        | 35442          | 17663         | 8233           | 9845          | 104914        | 359850           |
| sh sõidu-<br>autod   |                                     | <b>2006</b>   | <b>170133</b>  | <b>29962</b>  | <b>14391</b>   | <b>7149</b>   | <b>6763</b>   | <b>110770</b>    |
|                      | 2005                                | 156997        | 29569          | 14075         | 6803           | 6871          | 96956         | 311271           |
|                      | 2004                                | 145692        | 26121          | 12299         | 6299           | 6528          | 90334         | 287273           |
|                      | 2003                                | 132874        | 25640          | 12540         | 5920           | 6277          | 86860         | 270111           |
|                      | 2002                                | 134263        | 26604          | 12941         | 6169           | 6598          | 88432         | 275007           |
|                      | 2001                                | 159366        | 30442          | 15704         | 7117           | 8339          | 101482        | 322450           |
|                      | 2000                                | 158650        | 30108          | 14684         | 6724           | 8176          | 88538         | 306880           |
|                      | Üldine<br>läbisõit<br>(tuh. a-km/a) | <b>2005</b>   | <b>1569029</b> | <b>268186</b> | <b>157532*</b> | <b>53319*</b> | <b>63476*</b> | <b>679390*</b>   |
| 2004                 |                                     | 1483905       | 259210         | 127156*       | 51666*         | 61508*        | 655730*       | 2639173*         |
| 2003                 |                                     | 1414270       | 246670         | 120490*       | 49980*         | 58610*        | 629700*       | 2519720*         |
| 2002                 |                                     | 1346580       | 238290         | 109200*       | 47530*         | 55850*        | 605290*       | 2402740*         |
| 2001                 |                                     | 1296000       | 224000         | 105000*       | 45700*         | 53700*        | 582000*       | 2306400*         |
| 2000                 |                                     | 1212500       | 207200         | 98200*        | 42700*         | 52400*        | 559200*       | 2172200*         |
| 1999                 |                                     | 1198849       | 200814         | 95998         | 41758          | 51234         | 546420        | 2135073          |
| 1998                 |                                     | 1170367       | 193500         | 92958         | 39848          | 49369         | 512126        | 2058168          |
| 1997                 |                                     | 1117829       | 182542         | 88920         | 36904          | 40201         | 485726        | 1952122          |
| 1996                 |                                     | 1056800       | 164500         | 83500         | 34650          |               | 493780        | 1833230          |
| 1995                 |                                     | 999100        | 158170         | 79525         | 33000          |               | 270300        | 1540095          |
| 1989                 |                                     | 594000        | 167219         |               |                |               |               |                  |
| <b>Tänavaid (km)</b> |                                     | <b>892</b>    | <b>328</b>     | <b>201</b>    | <b>119</b>     | <b>84</b>     | <b>1551</b>   | <b>3175</b>      |

\* hinnang

## Linnasisese läbisõidu jagunemine sõidukiliikide lõikes

| Linn        | Ühik    | Sõiduki liik |       |         | Kokku          |
|-------------|---------|--------------|-------|---------|----------------|
|             |         | Sõiduauto    | Buss  | Veoauto |                |
| <b>2005</b> |         |              |       |         |                |
| Tallinn     | tuh. km | 1376689      | 34675 | 157665  | <b>1569029</b> |
|             | %       | 87,7         | 2,2   | 10,0    | 100,0          |
| Tartu       | tuh. km | 248651       | 6467  | 13068   | <b>268186</b>  |
|             | %       | 92,7         | 2,4   | 4,9     | 100,0          |
| Pärnu*      | tuh. km | 137560       | 4102  | 15870   | <b>157532</b>  |
|             | %       | 87,3         | 2,6   | 10,1    | 100,0          |
| Viljandi*   | tuh. km | 45280        | 1277  | 6762    | <b>53319</b>   |
|             | %       | 84,9         | 2,4   | 12,7    | 100,0          |
| Rakvere*    | tuh. km | 58751        | 1411  | 3314    | <b>63476</b>   |
|             | %       | 92,6         | 2,2   | 5,2     | 100,0          |
| Muud*       | tuh. km | 593893       | 17644 | 67853   | <b>679390</b>  |
|             | %       | 87,4         | 2,6   | 10,0    | 100,0          |
| Kokku       | tuh. km | 2460824      | 65576 | 264532  | <b>2790932</b> |
|             | %       | 88,2         | 2,3   | 9,5     | 100,0          |
| <b>2004</b> |         |              |       |         |                |
| Tallinn     | tuh. km | 1305389      | 32364 | 146152  | <b>1483905</b> |
|             | %       | 88,0         | 2,2   | 9,8     | 100,0          |
| Tartu       | tuh. km | 240057       | 6136  | 13016   | <b>259210</b>  |
|             | %       | 92,6         | 2,4   | 5,0     | 100,0          |
| Pärnu*      | tuh. km | 111091       | 3335  | 12730   | <b>127156</b>  |
|             | %       | 87,4         | 2,6   | 10,0    | 100,0          |
| Viljandi*   | tuh. km | 43754        | 1234  | 6678    | <b>51666</b>   |
|             | %       | 84,7         | 2,4   | 12,9    | 100,0          |
| Rakvere*    | tuh. km | 56937        | 1387  | 3183    | <b>61508</b>   |
|             | %       | 92,6         | 2,3   | 5,2     | 100,0          |
| Muud*       | tuh. km | 572304       | 17238 | 66188   | <b>655730</b>  |
|             | %       | 87,3         | 2,6   | 10,1    | 100,0          |
| Kokku       | tuh. km | 2329533      | 61695 | 247947  | <b>2639175</b> |
|             | %       | 88,3         | 2,3   | 9,4     | 100,0          |
| <b>2003</b> |         |              |       |         |                |
| Tallinn     | tuh. km | 1239880      | 31490 | 142900  | <b>1414270</b> |
|             | %       | 87,7         | 2,2   | 10,1    | 100,0          |
| Tartu       | tuh. km | 228300       | 6010  | 12360   | <b>246670</b>  |
|             | %       | 92,6         | 2,4   | 5,0     | 100,0          |
| Pärnu*      | tuh. km | 105100       | 3260  | 12130   | <b>120490</b>  |
|             | %       | 87,2         | 2,7   | 10,1    | 100,0          |
| Viljandi*   | tuh. km | 42270        | 1210  | 6500    | <b>49980</b>   |
|             | %       | 84,6         | 2,4   | 13,0    | 100,0          |
| Rakvere*    | tuh. km | 54190        | 1360  | 3060    | <b>58610</b>   |
|             | %       | 92,5         | 2,3   | 5,2     | 100,0          |
| Muud*       | tuh. km | 549500       | 16900 | 63300   | <b>629700</b>  |
|             | %       | 87,3         | 2,7   | 10,1    | 100,0          |
| Kokku       | tuh. km | 2219240      | 60230 | 240250  | <b>2519720</b> |
|             | %       | 88,1         | 2,4   | 9,5     | 100,0          |
| <b>2002</b> |         |              |       |         |                |
| Tallinn     | tuh. km | 1169700      | 31080 | 145800  | <b>1346580</b> |
|             | %       | 86,9         | 2,3   | 10,8    | 100,0          |
| Tartu       | tuh. km | 220030       | 6260  | 12000   | <b>238290</b>  |
|             | %       | 92,3         | 2,6   | 5,0     | 100,0          |
| Pärnu*      | tuh. km | 94800        | 2960  | 11440   | <b>109200</b>  |
|             | %       | 86,8         | 2,7   | 10,5    | 100,0          |
| Viljandi*   | tuh. km | 40450        | 1160  | 5920    | <b>47530</b>   |
|             | %       | 85,1         | 2,4   | 12,5    | 100,0          |
| Rakvere*    | tuh. km | 51960        | 1220  | 2670    | <b>55850</b>   |
|             | %       | 93,0         | 2,2   | 4,8     | 100,0          |
| Muud*       | tuh. km | 528400       | 16570 | 60320   | <b>605290</b>  |
|             | %       | 87,3         | 2,7   | 10,0    | 100,0          |
| Kokku       | tuh. km | 2105340      | 59250 | 238150  | <b>2402740</b> |
|             | %       | 87,6         | 2,5   | 9,9     | 100,0          |



Tabeli 20.järg

| Linn      | Ühik    | Sõiduki liik |       |         | Kokku          |
|-----------|---------|--------------|-------|---------|----------------|
|           |         | Sõiduauto    | Buss  | Veoauto |                |
| 2001      |         |              |       |         |                |
| Tallinn   | tuh. km | 1125800      | 29900 | 140300  | <b>1296000</b> |
|           | %       | 86,9         | 2,3   | 10,8    | 100,0          |
| Tartu     | tuh. km | 205630       | 6270  | 12100   | <b>224000</b>  |
|           | %       | 91,8         | 2,8   | 5,4     | 100,0          |
| Pärnu*    | tuh. km | 91150        | 2850  | 11000   | <b>105000</b>  |
|           | %       | 86,8         | 2,7   | 10,5    | 100,0          |
| Viljandi* | tuh. km | 38890        | 1120  | 5690    | <b>45700</b>   |
|           | %       | 85,1         | 2,5   | 12,5    | 100,0          |
| Rakvere*  | tuh. km | 49960        | 1170  | 2570    | <b>53700</b>   |
|           | %       | 93,0         | 2,2   | 4,8     | 100,0          |
| Muud*     | tuh. km | 508070       | 15930 | 58000   | <b>582000</b>  |
|           | %       | 87,3         | 2,7   | 10,0    | 100,0          |
| Kokku     | tuh. km | 2019500      | 57240 | 229660  | <b>2306400</b> |
|           | %       | 87,6         | 2,5   | 10,0    | 100,0          |
| 2000      |         |              |       |         |                |
| Tallinn   | tuh. km | 1043960      | 29100 | 139440  | 1212500        |
|           | %       | 86,1         | 2,4   | 11,5    | 100,0          |
| Tartu     | tuh. km | 189780       | 4570  | 12850   | 207200         |
|           | %       | 91,6         | 2,2   | 6,2     | 100,0          |
| Pärnu*    | tuh. km | 84650        | 2750  | 10800   | 98200          |
|           | %       | 86,2         | 2,8   | 11,0    | 100,0          |
| Viljandi* | tuh. km | 35950        | 1110  | 5640    | 42700          |
|           | %       | 84,2         | 2,6   | 13,2    | 100,0          |
| Rakvere*  | tuh. km | 48730        | 1150  | 2520    | 52400          |
|           | %       | 93,0         | 2,2   | 4,8     | 100,0          |
| Muud*     | tuh. km | 486730       | 15620 | 56850   | 559200         |
|           | %       | 87,0         | 2,8   | 10,2    | 100,0          |
| Kokku     | tuh. km | 1889800      | 54300 | 228100  | 2172200        |
|           | %       | 87,0         | 2,5   | 10,5    | 100,0          |
| 1995      |         |              |       |         |                |
| Tallinn   | tuh. km | 838244       | 34969 | 125887  | 999100         |
|           | %       | 83,9         | 3,5   | 12,6    | 100,0          |
| Tartu     | tuh. km | 143618       | 3480  | 11072   | 158170         |
|           | %       | 90,8         | 2,2   | 7,0     | 100,0          |
| Pärnu     | tuh. km | 67358        | 2544  | 9623    | 79525          |
|           | %       | 84,7         | 3,2   | 12,1    | 100,0          |
| Viljandi  | tuh. km | 27489        | 957   | 4554    | 33000          |
|           | %       | 83,3         | 2,9   | 13,8    | 100,0          |
| Muud*     | tuh. km | 375424       | 11200 | 61376   | 448000         |
|           | %       | 83,8         | 2,5   | 13,7    | 100,0          |
| Kokku     | tuh. km | 1452133      | 53150 | 212512  | 1717795        |
|           | %       | 84,5         | 3,1   | 12,4    | 100,0          |

\* Hinnang

## Sõidukite jagunemine autoregistri andmetel

| Sõiduki liik | Omanik         |       |                  |       | Kokku  |       |
|--------------|----------------|-------|------------------|-------|--------|-------|
|              | Füüsiline isik |       | Juriidiline isik |       |        |       |
|              | arv            | %     | arv              | %     | arv    | %     |
| 01.01.06     |                |       |                  |       |        |       |
| Sõiduauto    | 369041         | 92,0  | 124739           | 67,7  | 493780 | 84,4  |
| Buss         | 1047           | 0,3   | 4147             | 2,3   | 5194   | 0,9   |
| Veoauto      | 30866          | 7,7   | 55335            | 30,0  | 86201  | 14,7  |
| Kokku        | 400954         | 100,0 | 184221           | 100,0 | 585175 | 100,0 |
| %            |                | 68,5  |                  | 31,5  |        | 100,0 |
| 01.01.05     |                |       |                  |       |        |       |
| Sõiduauto    | 361056         | 91,5  | 110127           | 65,8  | 471183 | 83,8  |
| Buss         | 1176           | 0,3   | 4108             | 2,5   | 5284   | 0,9   |
| Veoauto      | 32491          | 8,2   | 53241            | 31,8  | 85732  | 15,2  |
| Kokku        | 394723         | 100,0 | 167476           | 100,0 | 562199 | 100,0 |
| %            |                | 70,2  |                  | 29,8  |        | 100,0 |
| 01.01.04     |                |       |                  |       |        |       |
| Sõiduauto    | 341422         | 90,9  | 92560            | 63,0  | 433982 | 83,0  |
| Buss         | 1186           | 0,3   | 4178             | 3,3   | 5364   | 1,1   |
| Veoauto      | 33160          | 9,2   | 50270            | 39,4  | 83430  | 17,2  |
| Kokku        | 375768         | 100,0 | 147008           | 100,0 | 522776 | 100,0 |
| %            |                | 71,9  |                  | 28,1  |        | 100,0 |
| 01.01.03     |                |       |                  |       |        |       |
| Sõiduauto    | 324255         | 90,4  | 76442            | 60,0  | 400697 | 82,4  |
| Buss         | 1164           | 0,3   | 4142             | 3,2   | 5306   | 1,1   |
| Veoauto      | 33263          | 9,3   | 46916            | 36,8  | 80179  | 16,5  |
| Kokku        | 358682         | 100,0 | 127500           | 100,0 | 486182 | 100,0 |
| %            |                | 73,8  |                  | 26,2  |        | 100,0 |
| 01.01.02     |                |       |                  |       |        |       |
| Sõiduauto    | 343724         | 90,6  | 63548            | 55,8  | 407272 | 82,6  |
| Buss         | 1272           | 0,3   | 4270             | 3,8   | 5542   | 1,1   |
| Veoauto      | 34560          | 9,1   | 45975            | 40,4  | 80535  | 16,3  |
| Kokku        | 379556         | 100,0 | 113793           | 100,0 | 493349 | 100,0 |
| %            |                | 76,9  |                  | 23,1  |        | 100,0 |
| 01.01.01     |                |       |                  |       |        |       |
| Sõiduauto    | 401525         | 91,5  | 62358            | 55,0  | 463883 | 84,0  |
| Buss         | 1570           | 0,4   | 4489             | 4,0   | 6059   | 1,1   |
| Veoauto      | 35535          | 8,1   | 46584            | 41,1  | 82119  | 14,9  |
| Kokku        | 438630         | 100,0 | 113431           | 100,0 | 552061 | 100,0 |
| %            |                | 79,5  |                  | 20,5  |        | 100,0 |
| 01.01.00     |                |       |                  |       |        |       |
| Sõiduauto    | 402835         | 91,6  | 55865            | 52,6  | 458700 | 84,0  |
| Buss         | 1556           | 0,4   | 4640             | 4,4   | 6196   | 1,1   |
| Veoauto      | 35293          | 8,0   | 45737            | 43,0  | 81030  | 14,8  |
| Kokku        | 439684         | 100,0 | 106242           | 100,0 | 545926 | 100,0 |
| %            |                | 80,5  |                  | 19,5  |        | 100,0 |

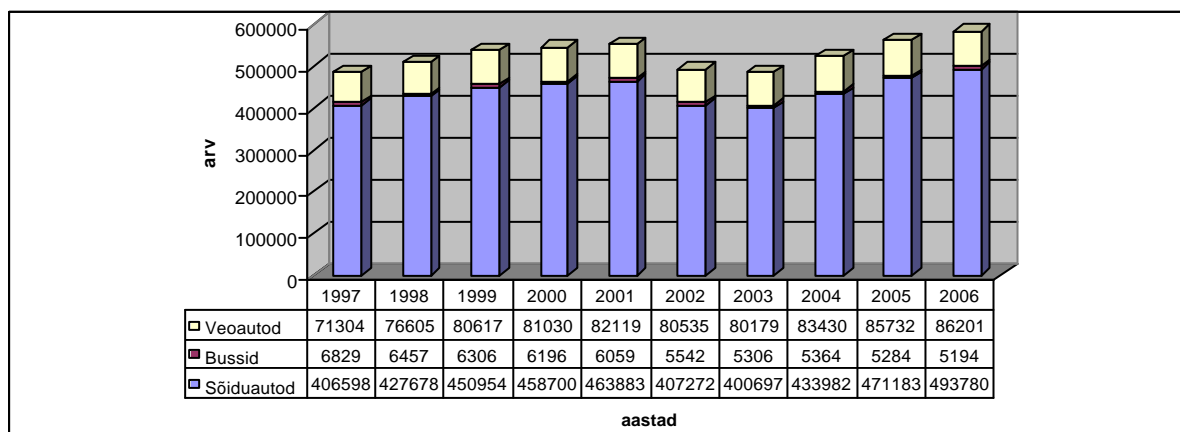

Joonis 1.11 Registreeritud sõidukite arv

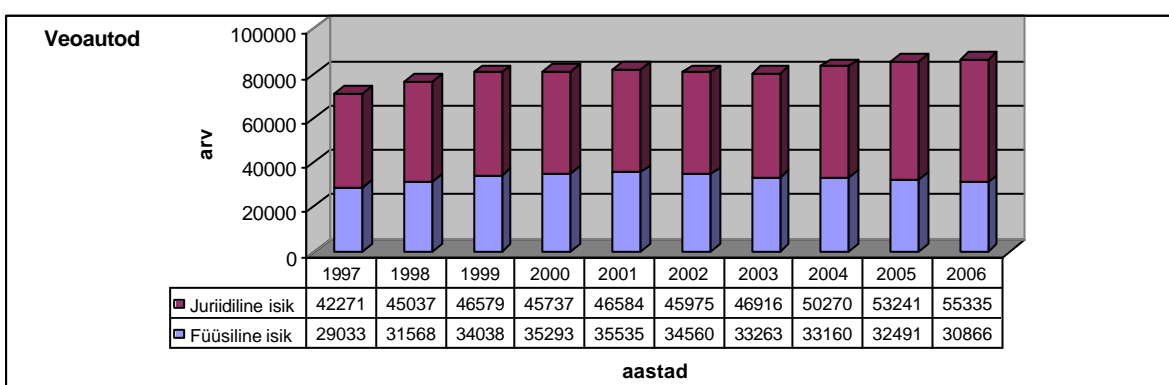
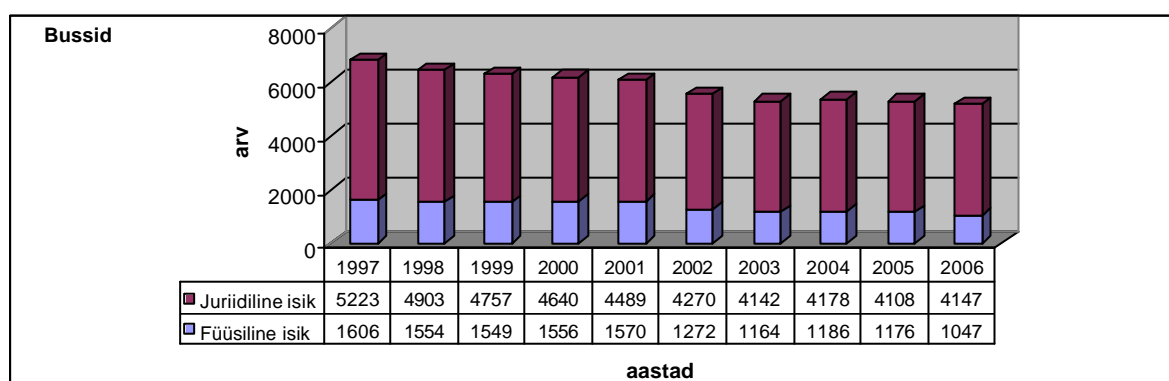
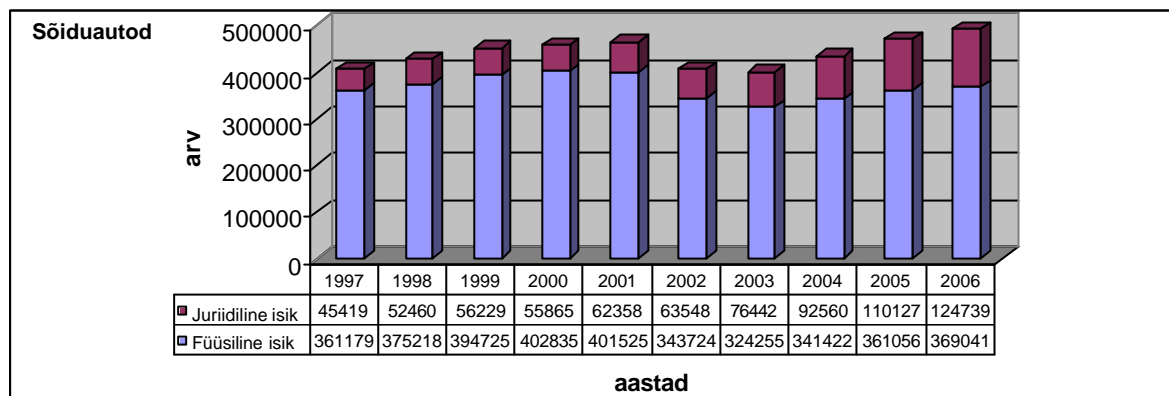
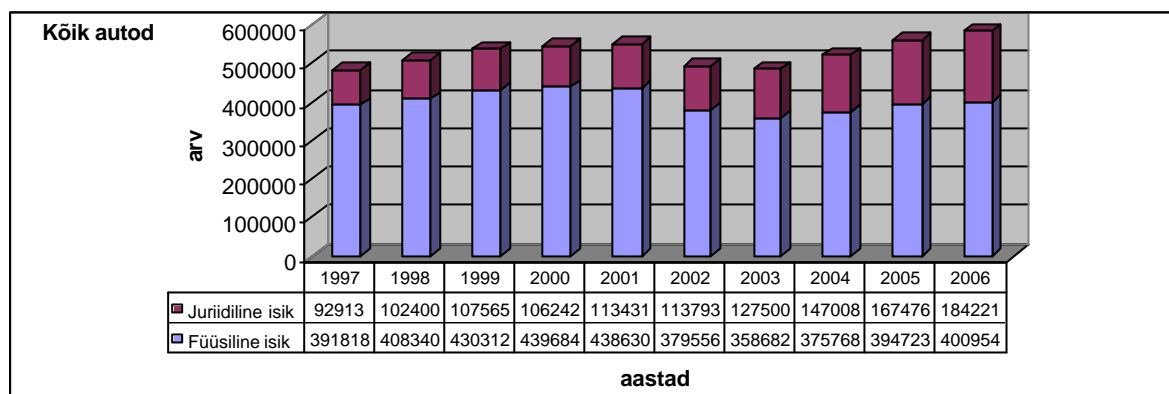

Joonis 1.12 Autoregistris arvel olevate sõidukite arvu muutus aastatel 1997 - 2006

Tabel 1.35

| Sõiduki liik     | Üldine läbisõit tuh. km/a |                |                | Sellest linnades, % | Sõidukite arv | Keskmine läbisõit aastas (km)* |
|------------------|---------------------------|----------------|----------------|---------------------|---------------|--------------------------------|
|                  | maanteedel                | linnades       | kokku          |                     |               |                                |
| <b>2005</b>      |                           |                |                |                     |               |                                |
| <b>Sõiduauto</b> | <b>3912230</b>            | <b>2460824</b> | <b>6373054</b> | <b>38,6</b>         | <b>493780</b> | <b>12907</b>                   |
| <b>Buss</b>      | <b>136989</b>             | <b>65576</b>   | <b>202565</b>  | <b>32,4</b>         | <b>5194</b>   | <b>39000</b>                   |
| <b>Veoauto</b>   | <b>1220480</b>            | <b>264532</b>  | <b>1485012</b> | <b>17,8</b>         | <b>86201</b>  | <b>17227</b>                   |
| <b>Kokku</b>     | <b>5269699</b>            | <b>2790932</b> | <b>8060631</b> | <b>34,6</b>         | <b>585175</b> | <b>13775</b>                   |
| 2004             |                           |                |                |                     |               |                                |
| Sõiduauto        | 3920098                   | 2329533        | 6249631        | 37,3                | 471183        | 13264                          |
| Buss             | 133958                    | 61695          | 195653         | 31,5                | 5284          | 37028                          |
| Veoauto          | 1202069                   | 247947         | 1450016        | 17,1                | 85732         | 16913                          |
| Kokku            | 5256125                   | 2639175        | 7895300        | 33,4                | 562199        | 14044                          |
| 2003             |                           |                |                |                     |               |                                |
| Sõiduauto        | 3675616                   | 2219240        | 5894856        | 37,6                | 433982        | 13583                          |
| Buss             | 121534                    | 60230          | 181764         | 33,1                | 5364          | 33886                          |
| Veoauto          | 1099685                   | 240250         | 1339935        | 17,9                | 83430         | 16061                          |
| Kokku            | 4896834                   | 2519720        | 7416554        | 34,0                | 522776        | 14187                          |
| 2002             |                           |                |                |                     |               |                                |
| Sõiduauto        | 3325152                   | 2105340        | 5430492        | 38,8                | 400697        | 13553                          |
| Buss             | 116800                    | 59250          | 176050         | 33,7                | 5306          | 33179                          |
| Veoauto          | 997998                    | 238150         | 1236148        | 19,3                | 80179         | 15417                          |
| Kokku            | 4439950                   | 2402740        | 6842690        | 35,1                | 486182        | 14074                          |
| 2001             |                           |                |                |                     |               |                                |
| Sõiduauto        | 3218310                   | 2019500        | 5237810        | 38,6                | 407272        | 12861                          |
| Buss             | 113400                    | 57240          | 170640         | 33,5                | 5542          | 30790                          |
| Veoauto          | 899815                    | 229660         | 1129475        | 20,3                | 80535         | 14025                          |
| Kokku            | 4231525                   | 2306400        | 6537925        | 35,3                | 493349        | 13252                          |
| 2000             |                           |                |                |                     |               |                                |
| Sõiduauto        | 3250289                   | 1889800        | 5140089        | 36,8                | 463883        | 11081                          |
| Buss             | 114524                    | 54300          | 168824         | 32,2                | 6059          | 27863                          |
| Veoauto          | 903536                    | 228100         | 1131636        | 20,2                | 82119         | 13780                          |
| Kokku            | 4268349                   | 2172200        | 6440549        | 33,7                | 552061        | 11666                          |
| 1999             |                           |                |                |                     |               |                                |
| Sõiduauto        | 3226354                   | 1868193        | 5094547        | 36,7                | 458700        | 11106                          |
| Buss             | 114450                    | 53098          | 167548         | 31,7                | 6196          | 27041                          |
| Veoauto          | 900848                    | 213782         | 1114630        | 19,2                | 81030         | 13756                          |
| Kokku            | 4241652                   | 2135073        | 6376725        | 33,5                | 545926        | 11681                          |
| 1998             |                           |                |                |                     |               |                                |
| Sõiduauto        | 2995400                   | 1768027        | 4763427        | 37,1                | 450954        | 10563                          |
| Buss             | 114065                    | 54568          | 168633         | 32,4                | 6306          | 26742                          |
| Veoauto          | 1111392                   | 238573         | 1349965        | 17,7                | 80617         | 16745                          |
| Kokku            | 4220857                   | 2061168        | 6282025        | 32,8                | 537877        | 11679                          |
| 1997             |                           |                |                |                     |               |                                |
| Sõiduauto        | 3024784                   | 1664855        | 4689639        | 35,5                | 427678        | 10965                          |
| Buss             | 105758                    | 52837          | 158595         | 33,3                | 6457          | 24562                          |
| Veoauto          | 1182440                   | 234430         | 1416870        | 16,5                | 76605         | 18496                          |
| Kokku            | 4312982                   | 1952122        | 6265104        | 31,2                | 510740        | 12267                          |
| 1996             |                           |                |                |                     |               |                                |
| Sõiduauto        | 2772954                   | 1565897        | 4338851        | 36,1                | 406598        | 10671                          |
| Buss             | 107927                    | 50944          | 158871         | 32,1                | 6829          | 23264                          |
| Veoauto          | 1255200                   | 216389         | 1471589        | 14,7                | 71304         | 20638                          |
| Kokku            | 4136081                   | 1833230        | 5969311        | 30,7                | 484731        | 12315                          |
| 1995             |                           |                |                |                     |               |                                |
| Sõiduauto        | 2504402                   | 1452133        | 3956535        | 36,7                | 383444        | 10318                          |
| Buss             | 109754                    | 53150          | 162904         | 32,6                | 7009          | 23242                          |
| Veoauto          | 1123544                   | 212512         | 1336056        | 15,9                | 65598         | 20367                          |
| Kokku            | 3737700                   | 1717795        | 5455495        | 31,5                | 456051        | 11962                          |

\* Keskmise läbisõitu Eestis registris arvel olevate sõidukite kohta

Sõidukite üldine ja ühe registreeritud sõiduki kohta tulev keskmine läbisõit aastas

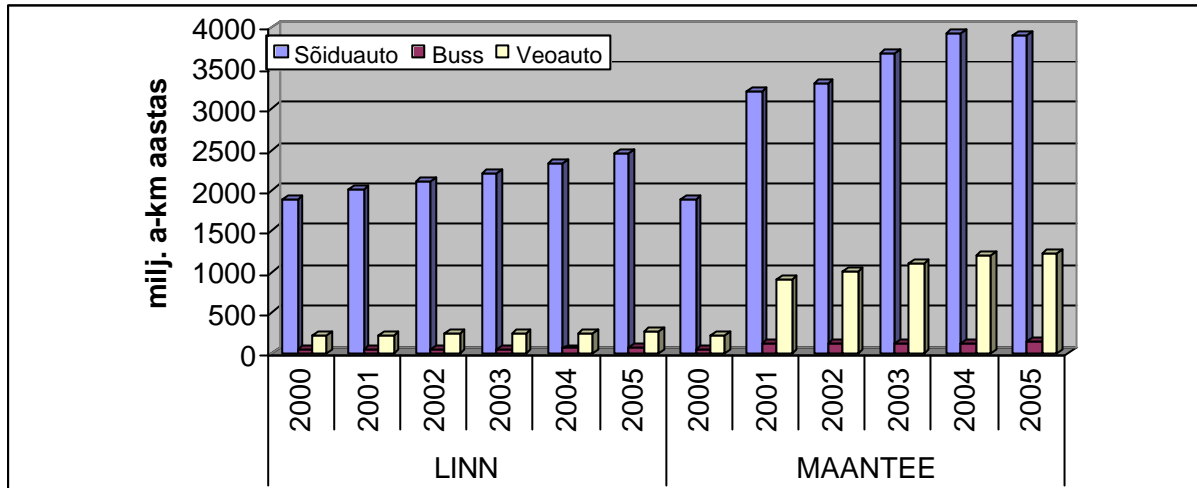

Joonis 1.13 Läbisõidu jagunemine sõidukiliikide, linnatänavate ja maanteede vahel

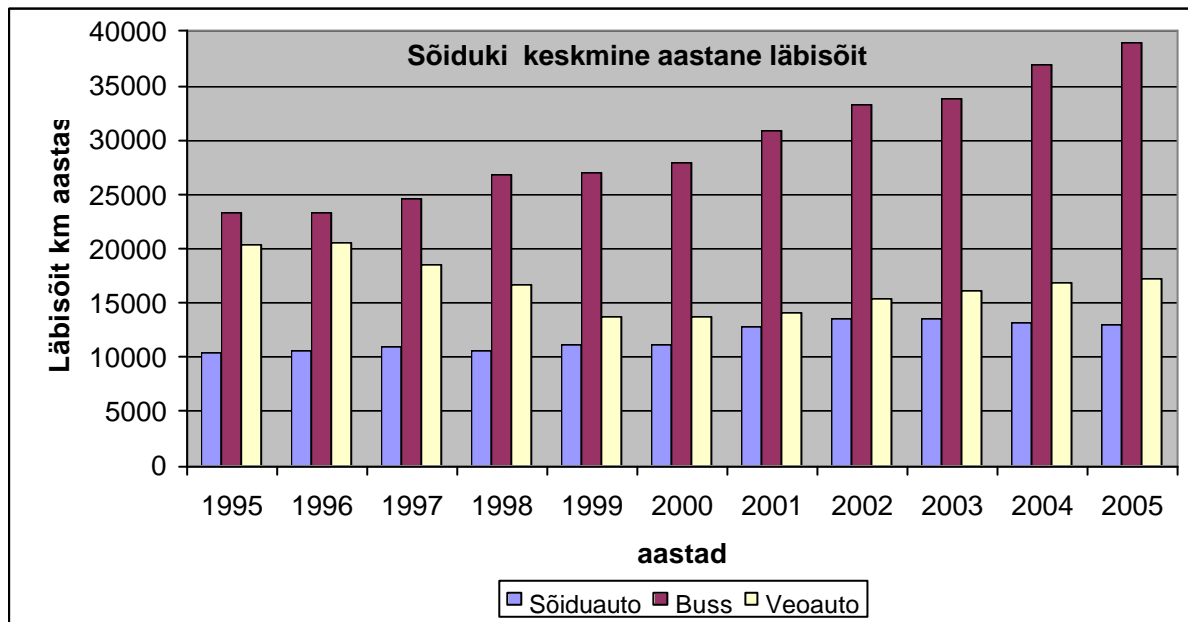

Joonis 1.14 Aasta keskmine läbisõit registries arvel oleva sõiduki kohta perioodil 1995 - 2005