

ВЛ.СТОРИ.

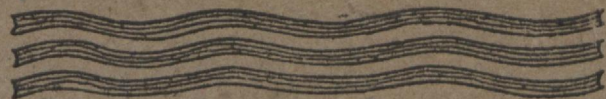

ДЕШЕВЫЯ ПОСТРОЙКИ

ПРОЕКТЫ
ДОМОВЪ
ДАЧЪ
ОСОБНЯКОВЪ
И САДОВЫХЪ
ПОСТРОЕКЪ



КНИГОИЗДАТ-ВО
М.Г.СТРАКУНА
ПЕТРОГРАДЪ
НЕВСКИЙ № 32.
.....



Вл. СТОРИ.

Дешевыя * * * * * * * * Постройки

ПРОЕКТЫ

дачъ, особняковъ бревенчатыхъ,
каменныхъ и смѣшанныхъ, бесѣ-
докъ, оградъ, воротъ и трельяжей
въ разныхъ стиляхъ.

Дачная Архитектура

Вып. 4-ый.



Дача въ Келломякахъ въ Финляндіи построена по проекту и подъ руководствомъ В. Г. Стори.

728.8(470)1

62 $\frac{728.8(N)}{3}$

Авторскія права принадлежатъ Книгоиздательству и
всякая перепечатка воспрещается.

Fr. R. Krotzweid sin.
Eesti NSV Riiklik
Raamatukogu

BA 15831

Типо-литографія „ЕВГ. ТИЛЕ преемн.“ Лифляндская № 6.

ПРЕДИСЛОВІЕ

Прошло 5 лѣтъ съ момента выпуска въ свѣтъ 1-го выпуска настоящаго альбома, подъ названіемъ „Дачная архитектура“, явившагося первой попыткой ознакомить русскую публику съ здоровыми архитектурными требованіями и примѣненіями ихъ на практикѣ.

Съ тѣхъ поръ я неустанно стремился въ рядѣ послѣднихъ выпусковъ, собранныхъ въ альбомѣ „ДЕШЕВЫЯ ПОСТРОЙКИ“ и друг. подойти возможно ближе къ дѣйствительнымъ требованіямъ и запросамъ практической жизни въ дѣлѣ постройки и устройства жилищъ.

Кромѣ собственнаго опыта, приобрѣтеннаго строительной практикой и выработкой болѣе чѣмъ пятисотъ различныхъ проектовъ я пользовался и цѣнными указаніями моихъ уважаемыхъ кліентовъ, которые живо откликнулись на мой призывъ, обсудить совмѣстно, путемъ письменныхъ или личныхъ сношеній наиболѣе животрепещущіе вопросы дачнаго строительства.

Не нарушая общаго характера изданія, въ настоящемъ альбомѣ собраны проекты исключительно особняковъ; доходные же дома, служебныя постройки и садовыя бесѣдки желающіе могутъ найти въ альбомахъ „ДЕШЕВЫЯ ПОСТРОЙКИ“ выпуски 2 и 3; „Мотивы садовой архитектуры“ и друг.

Вл. Стори.

ДЕТАЛЬ.

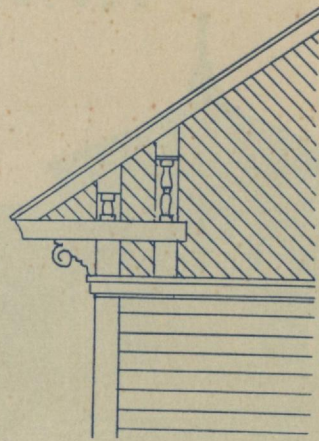

ПРОЕКТЪ № 1

Бревенчатый особнякъ

въ 4 комнаты съ кухней

мѣрою 4,00×4,00 саж.

стоимостью отъ 3500 руб.

Ф А С А Д Ъ .

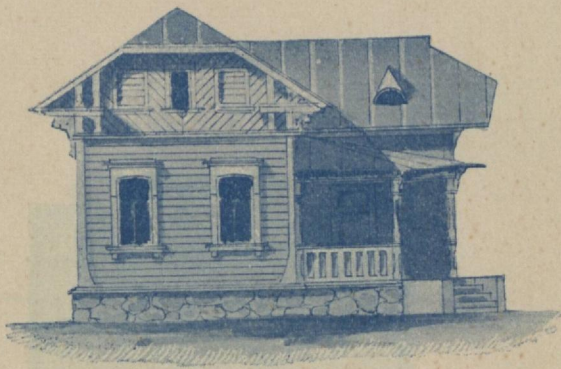

П Л А Н Ъ .

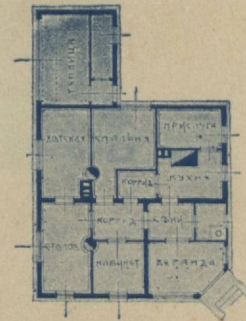

ПЛАНЪ УМЕНЬШЕНЪ
НА ПОЛОВИНУ.

Р А З Р Ъ З Ъ

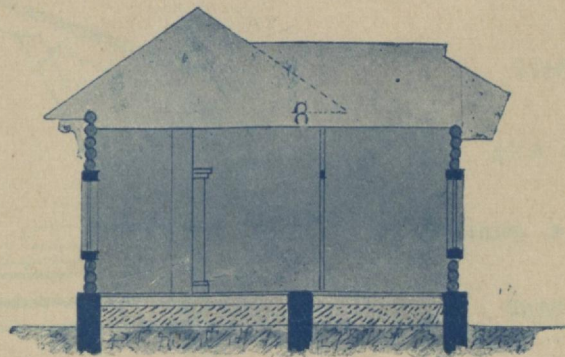

ПРОЕКТЪ № 2

Бревенчатый домъ

въ 3 комнаты съ кухней,

мѣрою 3,00×3,00 саж.

Стоимостью отъ 2200 руб.

Ф А С А Д Ъ

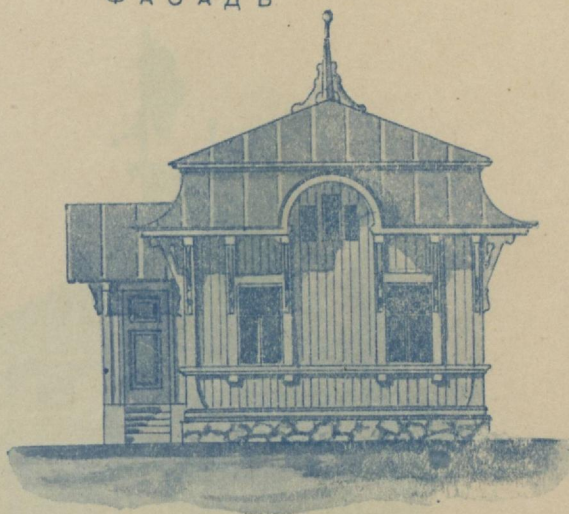

П Л А Н Ъ.

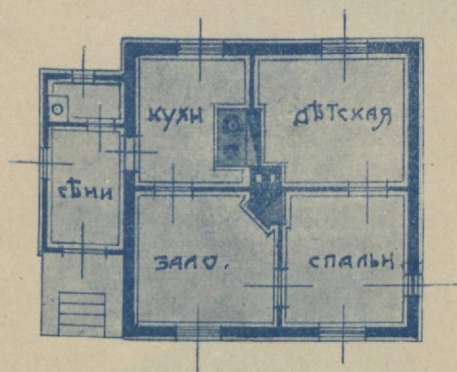

Р А З Р Ъ З Ъ

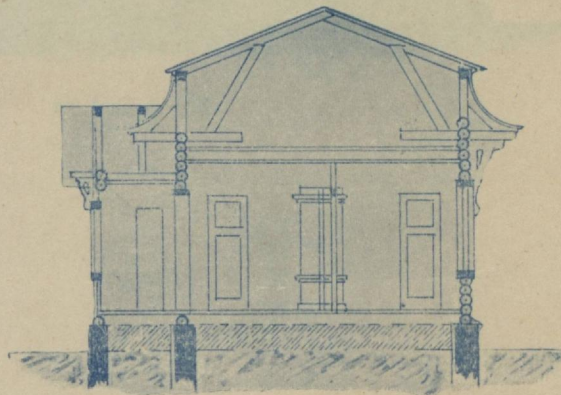

Д Е Т А Л Ъ К Р Ы Ш И.

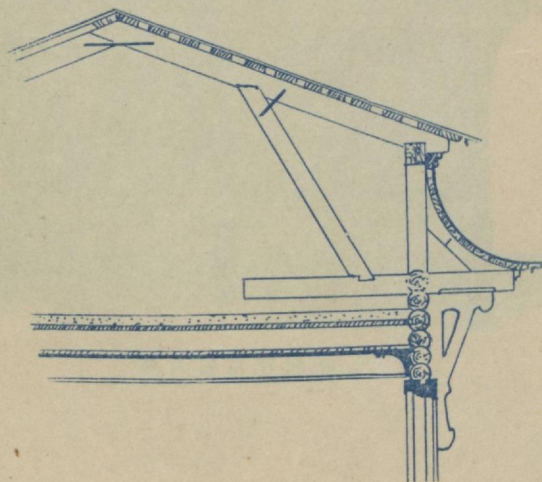

Небольшой особнякъ
для маленькой семьи.

Чердакъ можетъ быть использованъ,
какъ лѣтнее помѣщеніе.

ПРОЕКТЪ № 3

Бревенчатый особнякъ

въ 3 комнаты съ кухней

мѣрою 5,00×5,00 саж.

стоимостью отъ 6000 руб.



Ф А С А Д Ъ

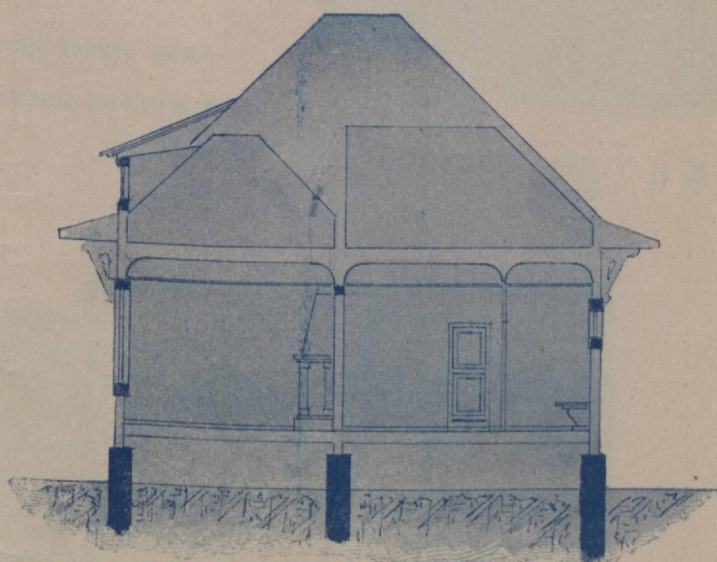

Р А З Р Ъ З Ъ.

П Л А Н Ъ.

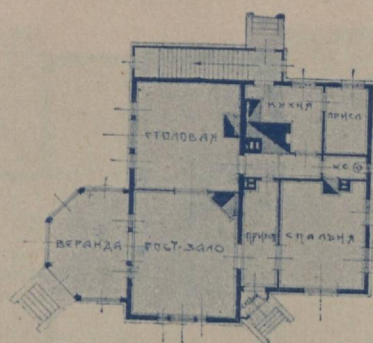

ПЛАНЪ УМЕНЬШЕНЪ НА 1/8.

ПРОЕКТ № 3

Временный завод

на 5 тысяч кв. футов

площ. 500X500 кв. футов

стоимость 5000 руб.



Фасад

План

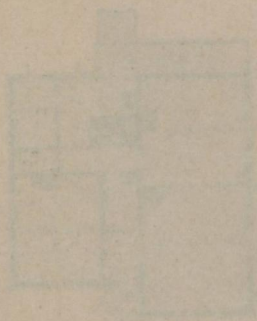

План помещений

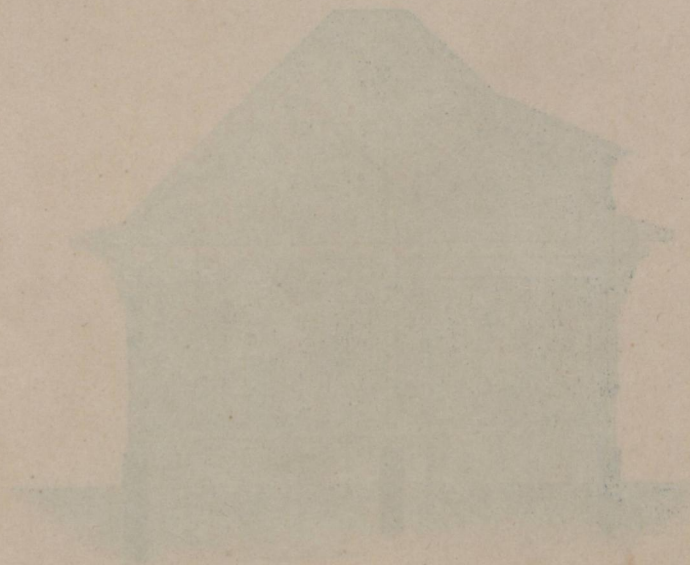

Фасад



ПРОЕКТЪ

№ 4

Бревенчатый домъ
въ 6 комн. съ кухней,

мѣрою 4.00×6.00 саж.

Стоимостью отъ 7000 рублей.

П Л А Н Ы

1-го этажа

2-го этажа.

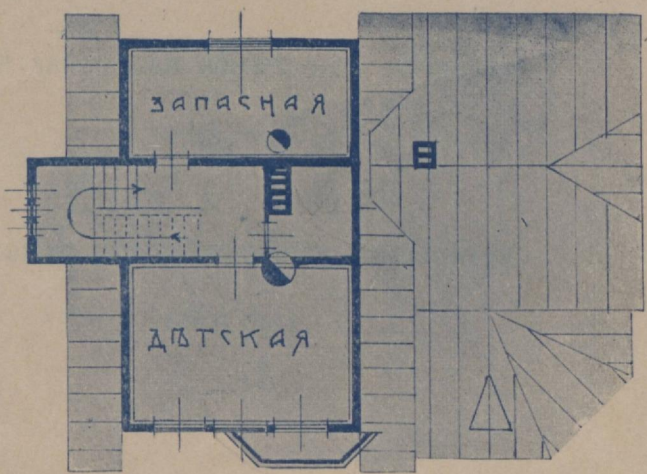
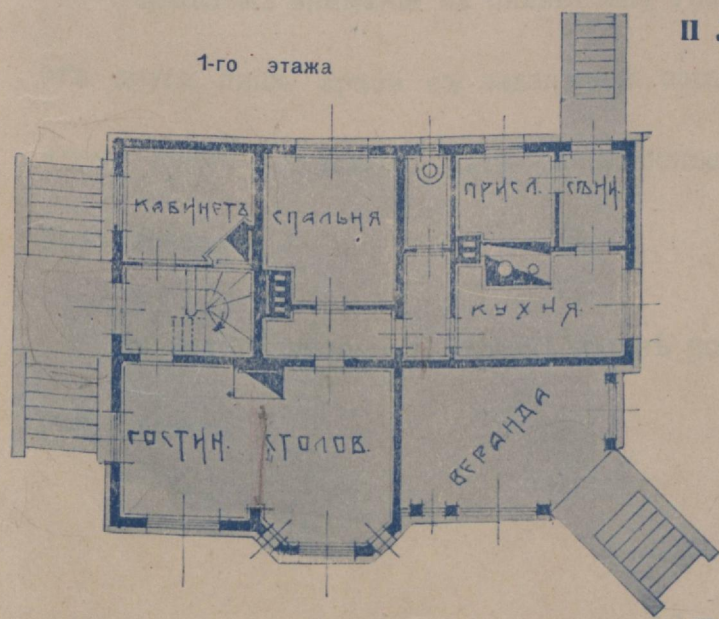

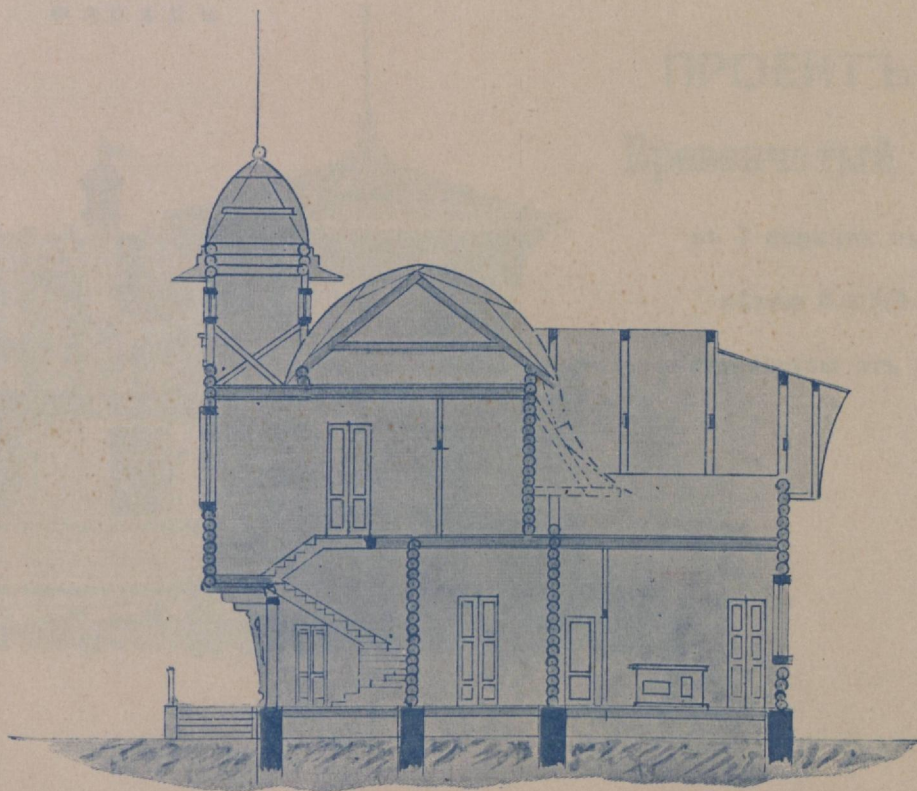

Бревенчатый особнякъ, снаружи оштукатуренный; планъ и фасадъ его одинаково пригодны и для каменнаго дома.

Обращаемъ вниманіе на планировку гостиной и столовой, отдѣленныхъ другъ отъ друга лишь аркой съ задвижной портьерой, что позволяетъ пользоваться этими двумя комнатами, какъ одной большой залой для домашнихъ танцевальныхъ вечеровъ.

На надъ—кухонномъ чердакѣ вполне возможно устройство еще дополнительной комнаты.

ПРОЕКТЪ
ФАСАДЪ.

ПРОЕКТЪ № 5

Бревенчатый особнякъ

въ 7 комнатъ съ кухней

мѣрою 6.00×4.00 саж.

стоимостью отъ 8000 руб.

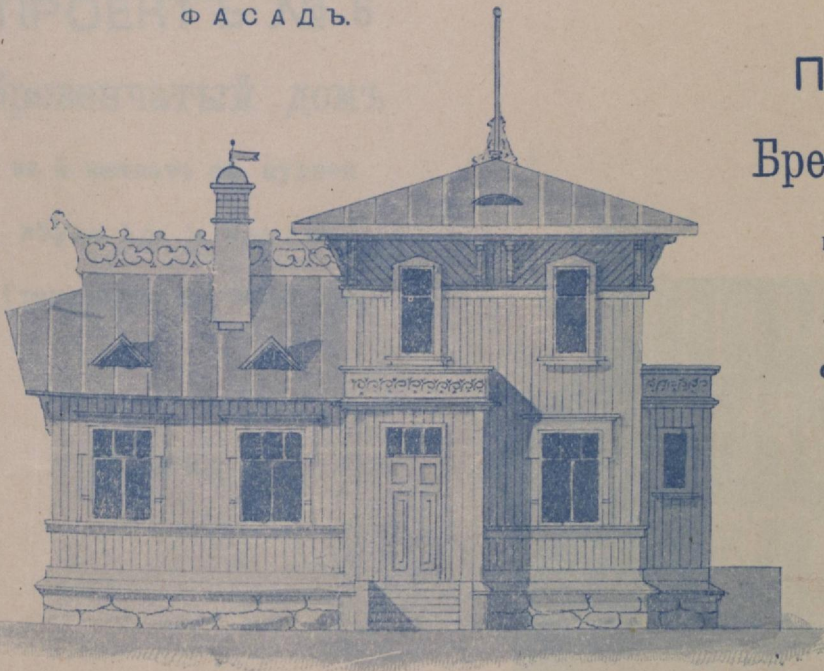

ПЛАНЪ 1-го этажа.

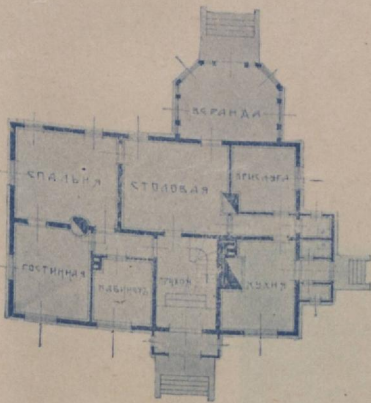

РАЗРѢЗЪ

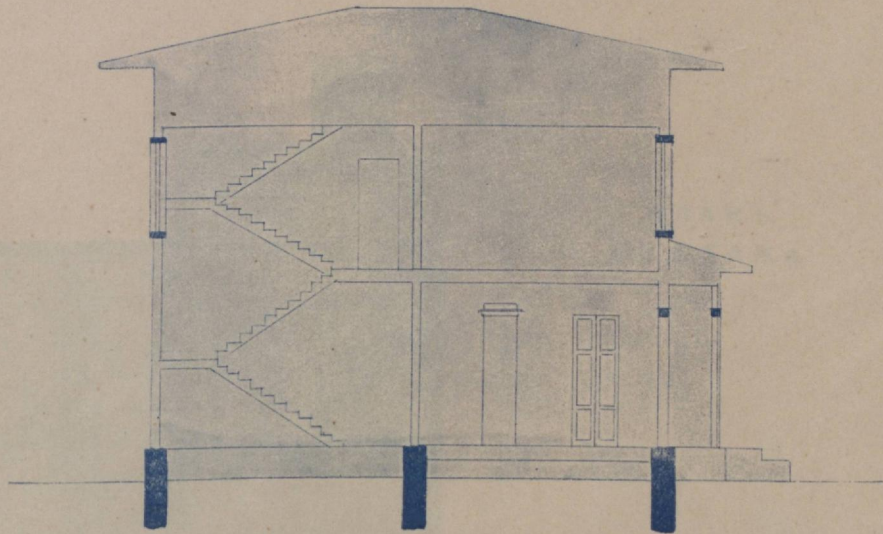

ПЛАНЪ 2-го этажа.

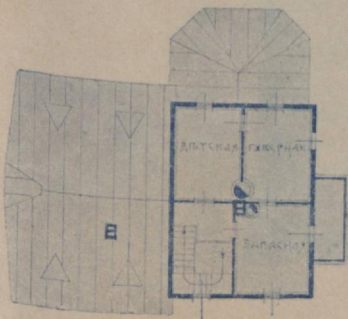

ПЛАНЫ УМЕНЬШЕНЫ НА 1/2.

ПРОЕКТЪ № 6

Бревенчатый домъ

въ 5 комнатъ съ кухней

мѣрою 4,00 × 6,00 саж.

Стоимостью отъ 8000 руб.

Ф А С А Д Ъ

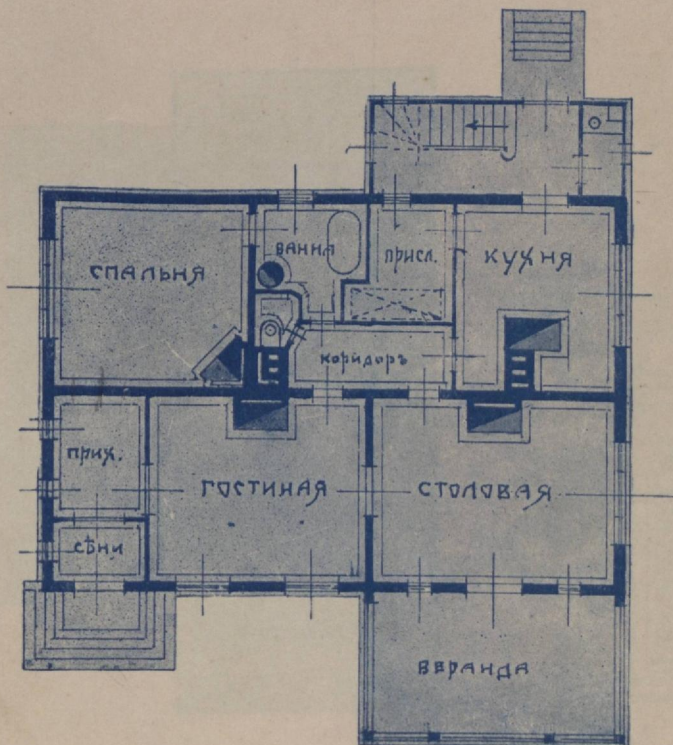
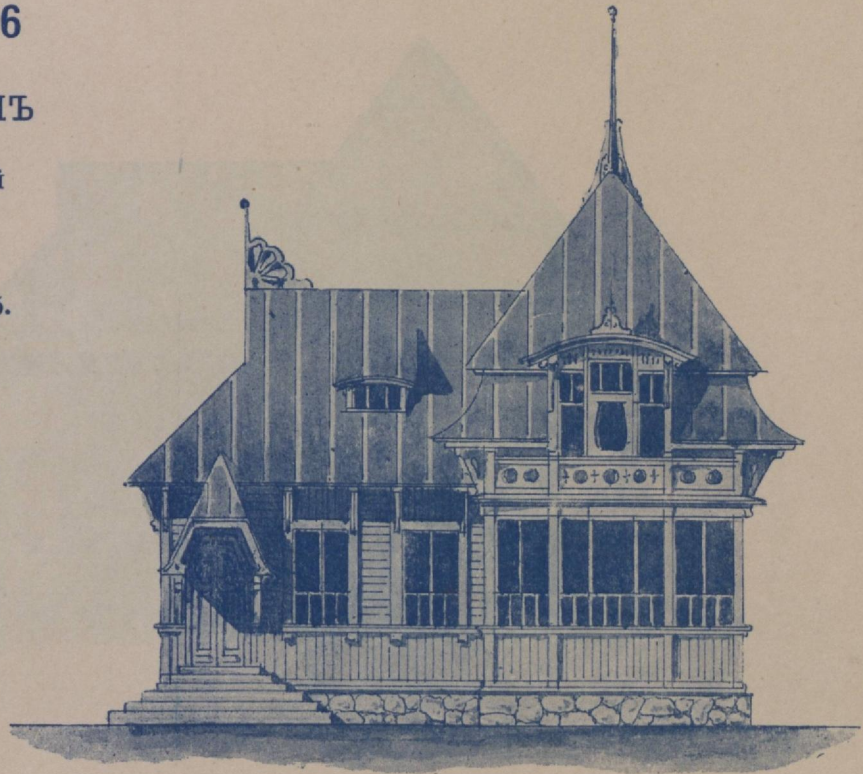

П Л А Н Ъ
1-го Э Т А Ж А.

ПРОЕКТЪ № 1

РАЗРЪЗЪ.

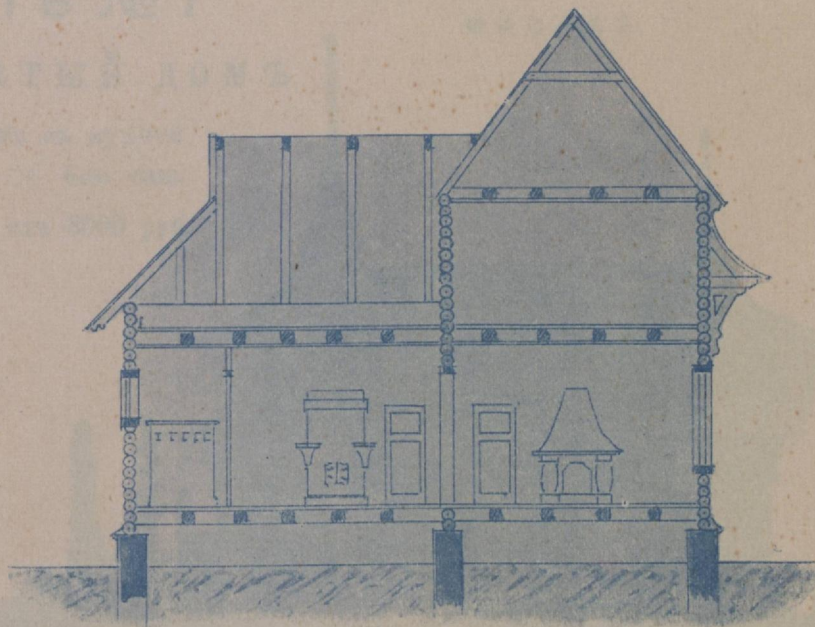

ПЛАНЪ 2-го ЭТАЖА.

ДЕТАЛЬ ПОДЪЪЗДА.

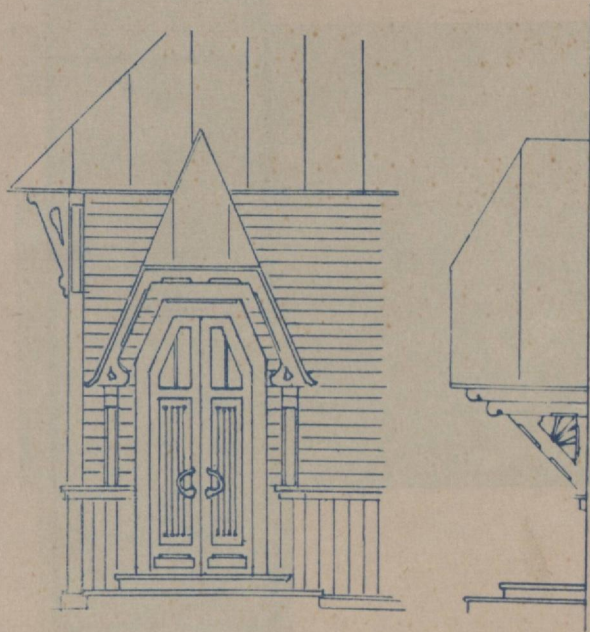
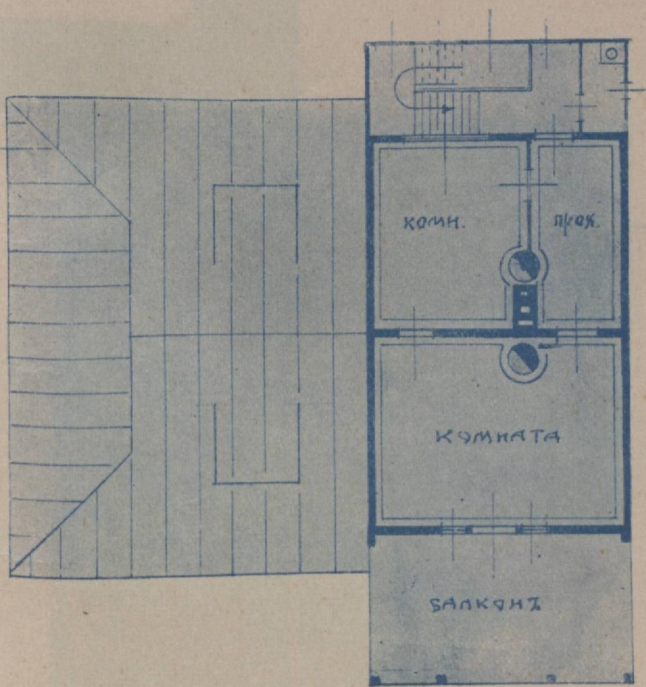

ПРОЕКТЪ № 7

Ф А С А Д Ъ .

Бревенчатый домъ

въ 6 комнатъ съ кухней
мѣрою 4,00 × 6,00 саж.

Стоимостью отъ 8000 руб.

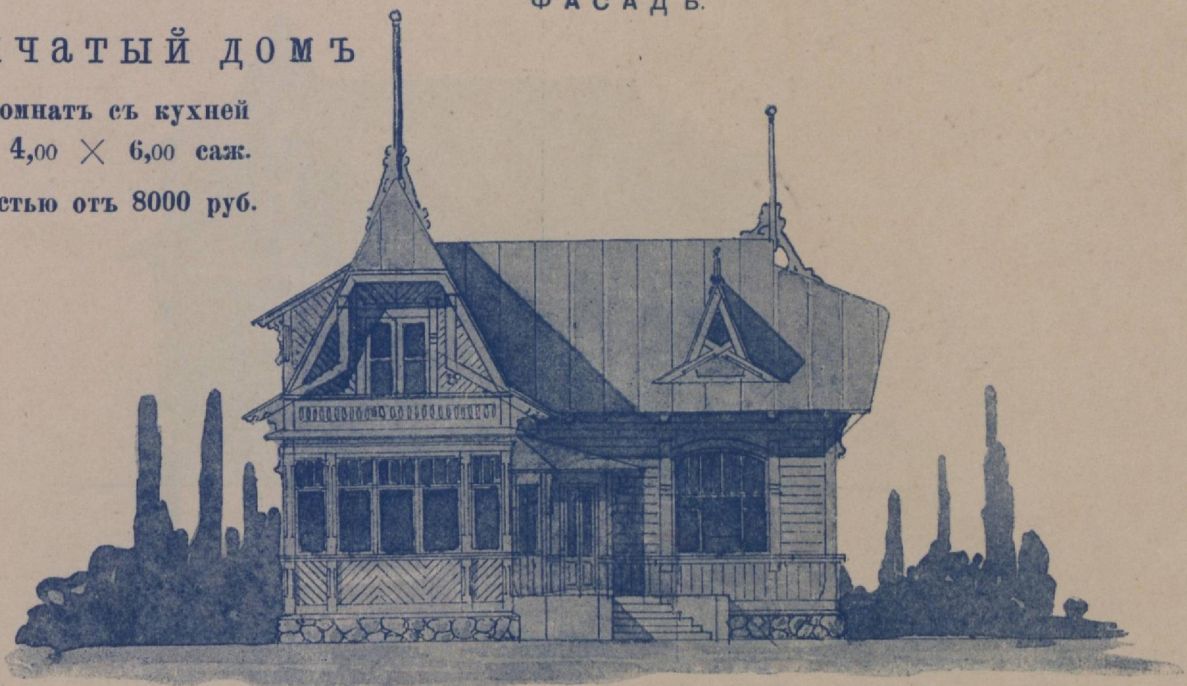

П Л А Н Ы .

1-го этажа.

2-го этажа

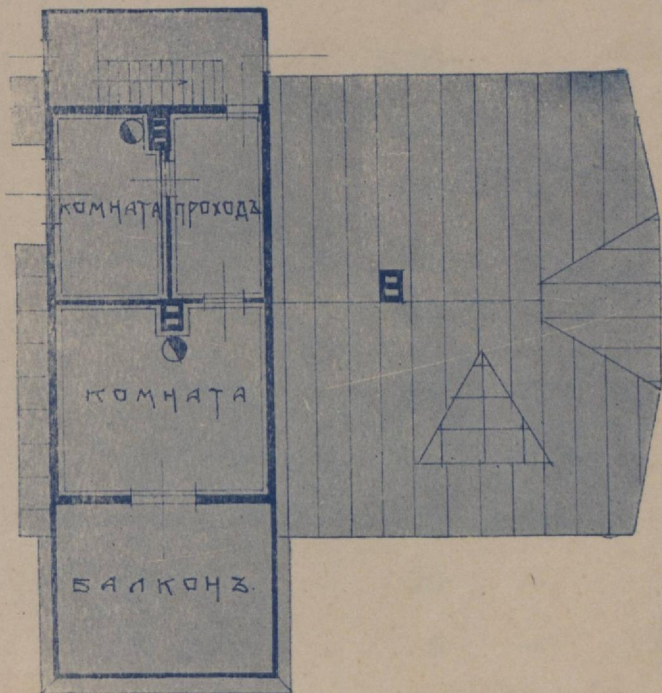
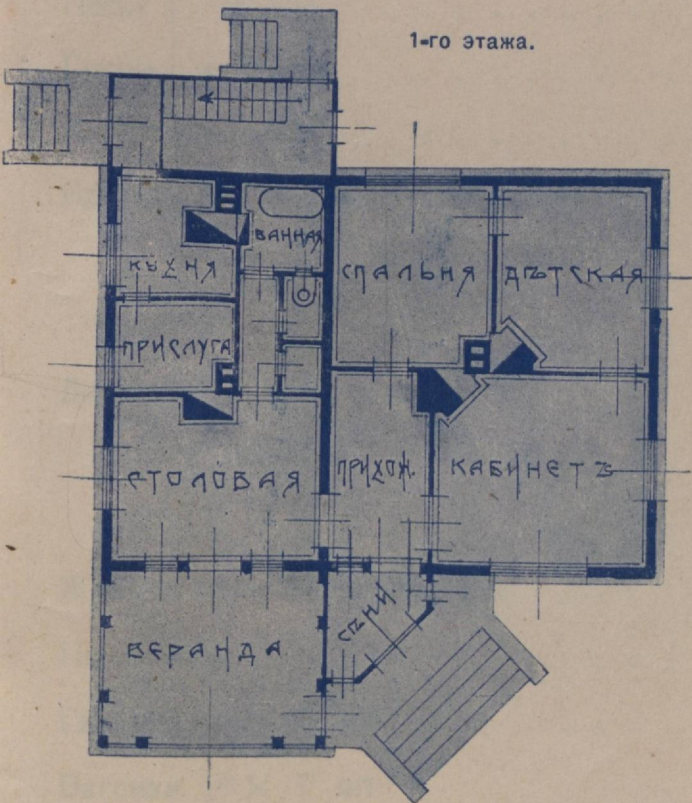

РАЗРѢЗЪ.

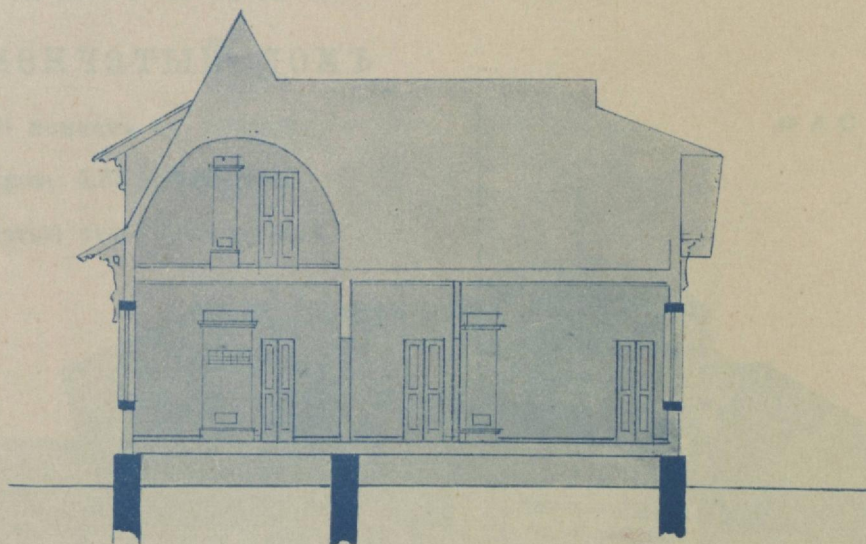

Смѣта.

	Количество материала.	Дней работы.
Камня дикаря для фундамента куб. саж.	7,00	—
Извести кипѣлки пуд.	360	—
Песку } на все	4,00	—
Глины } куб. саж.	2,00	—
Кирпича штукъ	5000	—
Бревень 5 ^{в.} длиною 3 саж. штукъ	200	—
„ „ „ 4 „ „	100	—
„ 3 ^{в.} „ 3 „ „	100	—
Досокъ 2 ^н	250	—
„ 2 ^н шпунтов.	160	—
„ 1 ^н	500	—
Желѣза кровельнаго листовъ	250	—
Пакли пуд.	20	—
Гвоздей разныхъ пуд.	5	—
Вагонки 1 ^н × 7 ^н шт.	300	—

ПРОЕКТЪ № 8

Бревенчатый домъ

въ 8 комнатъ съ кухней

мѣрою 5.33 × 8.33 саж.

Стоимостью оги 10000 рублей.

Ф А С А Д Ъ.

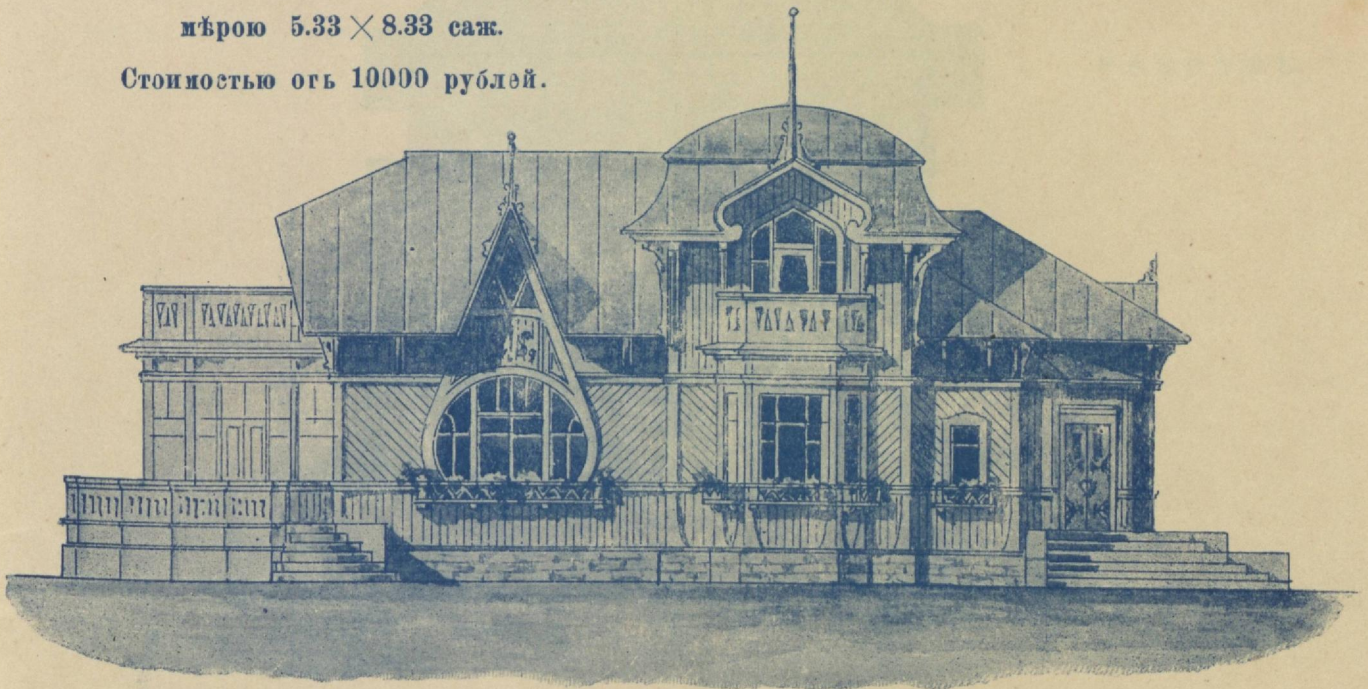

П Л А Н Ъ 1-го Э Т А Ж А.

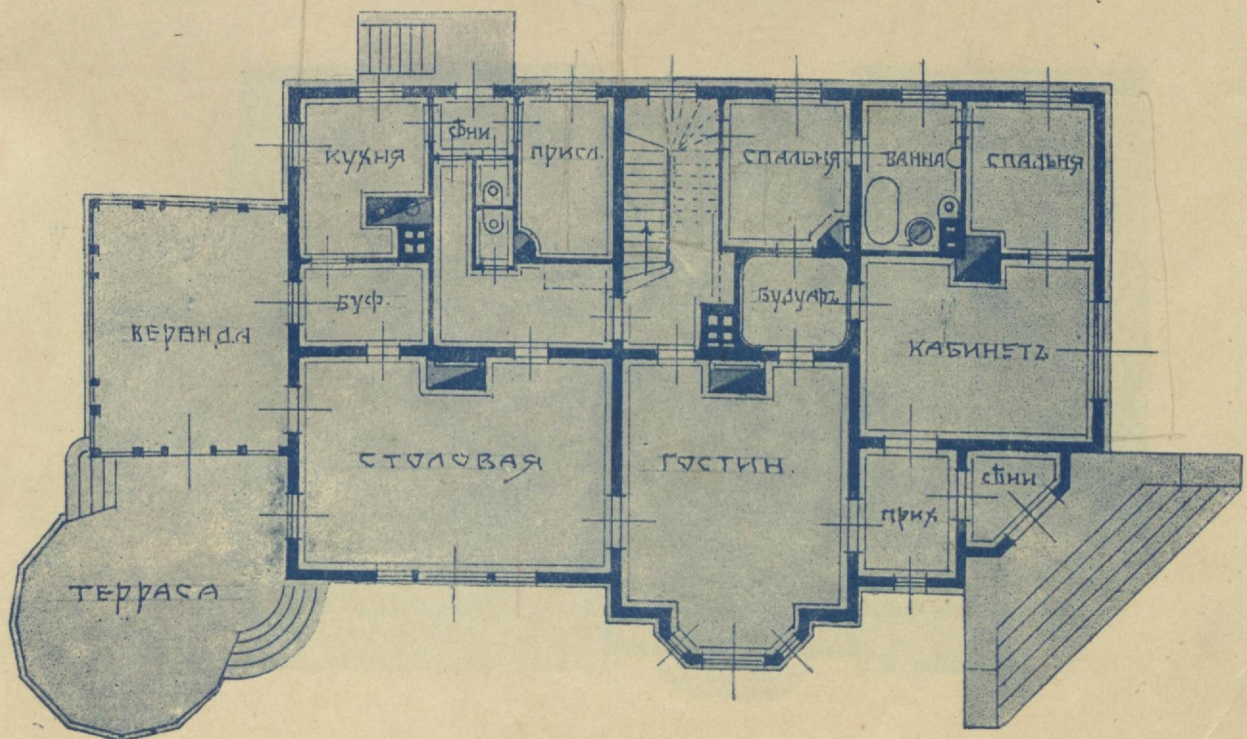

ПРОЕКТЪ № 8

ПРОЕКТИРНА КОМПАНИЯ

ул. Т. А. Стамболиски 10

СФ. РАДИКО

СОФИЯ

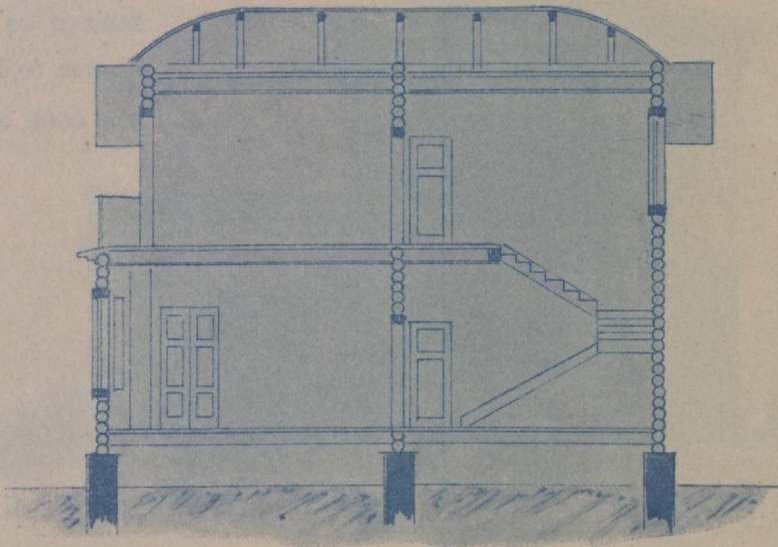

РАЗРЪЗЪ.

ПЛАНЪ 2-го ЭТАЖА.

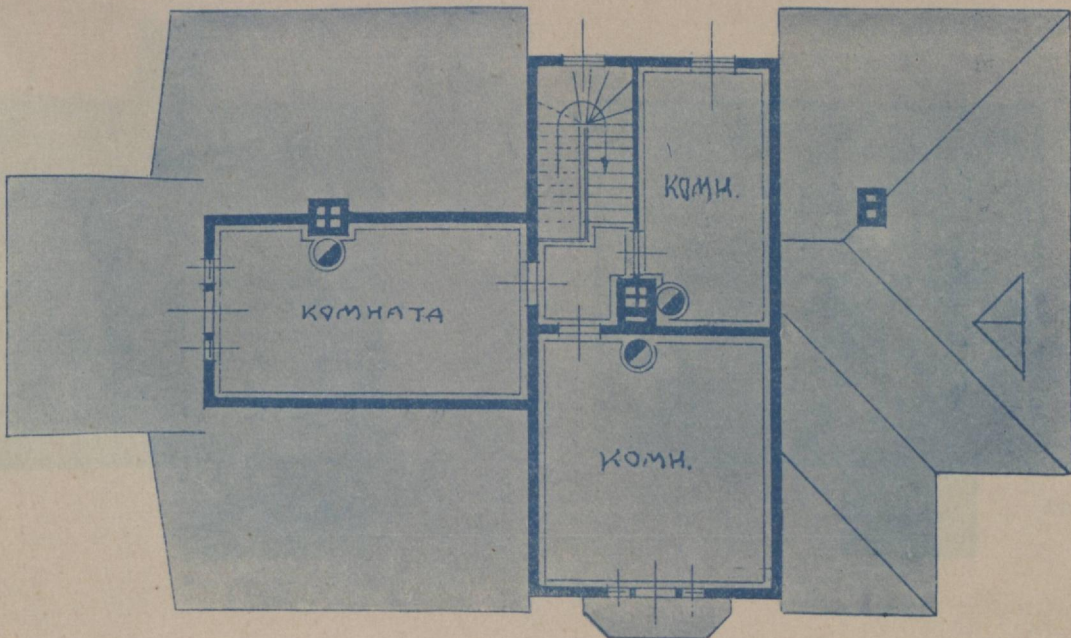

Ф А С А Д Ъ

ПРОЕКТЪ № 9

Бревенчатый особнякъ

въ 7 комнатъ съ кухней

мѣрою 6,50×5,00 саж.

стоимостью отъ 9000 руб.



П Л А Н Ы.

1-го ЭТАЖА.

2-го ЭТАЖА

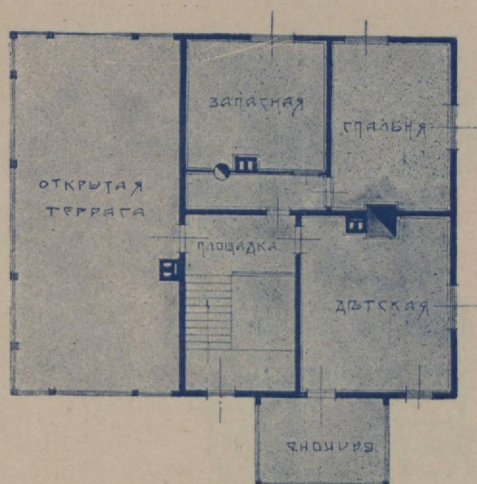
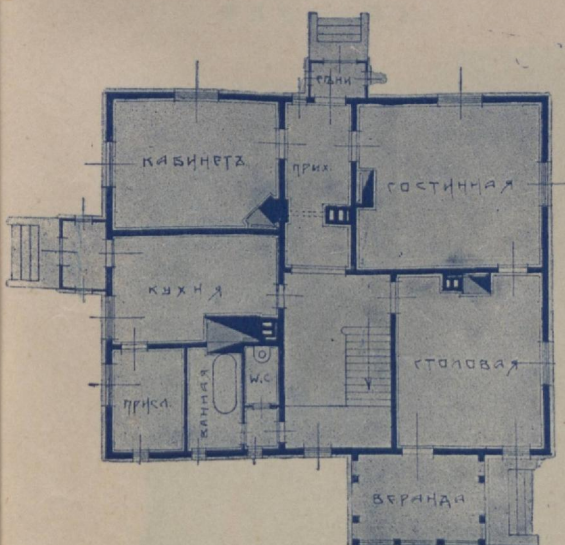

ПЛАНЫ УМЕНЬШЕНЫ НА 3/4.

ПРОЕКТЪ № 10

ФАСАДЪ.

Бревенчатый особнякъ

въ 6 комнатъ съ кухней

мѣрою 10,00×6,00 саж.

стоимостью отъ 10500 руб.

П Л А Н Ъ 1-го этажа.

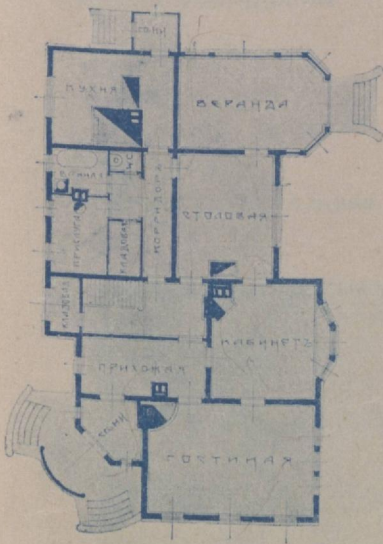

Р А З Р Ъ З Ъ.

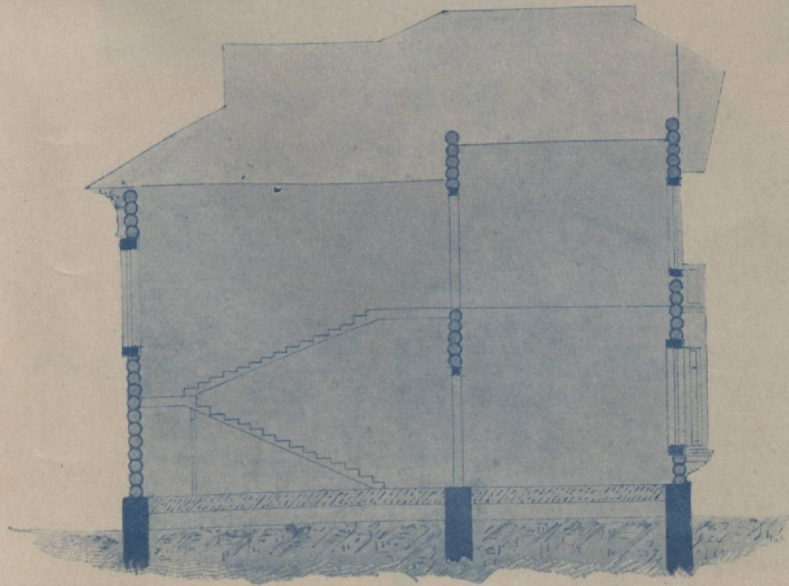

П Л А Н Ъ 2-го этажа.

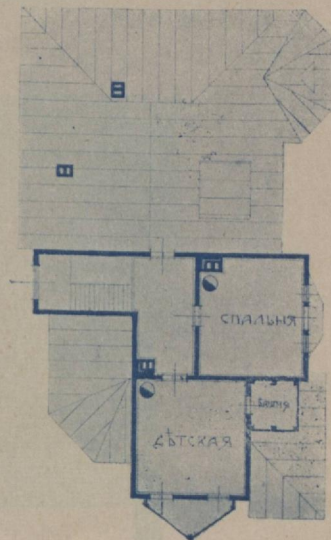

ПЛАНЫ УМЕНЬШЕНЫ НА 1/3.

ПРОЕКТЪ № 11

Бревенчатый особнякъ

въ 7 комнатъ съ кухней

лѣною 7,00×7,00 саж.

стоимостью отъ 10000 руб.

Ф А С А Д Ъ



ПЛАНЫ УМЕНЬШЕНЫ

НА 1/3.

П Л А Н Ъ 1 го этажа.

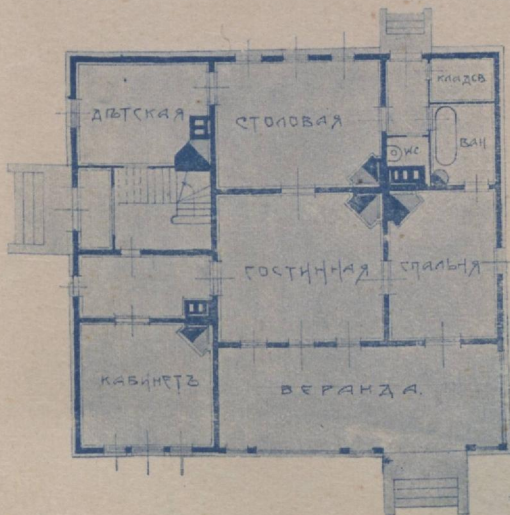

П Л А Н Ъ 2 го этажа.

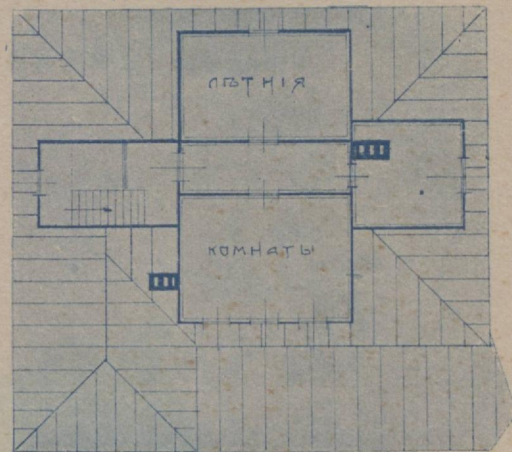

Р А З Р Ъ З Ъ.

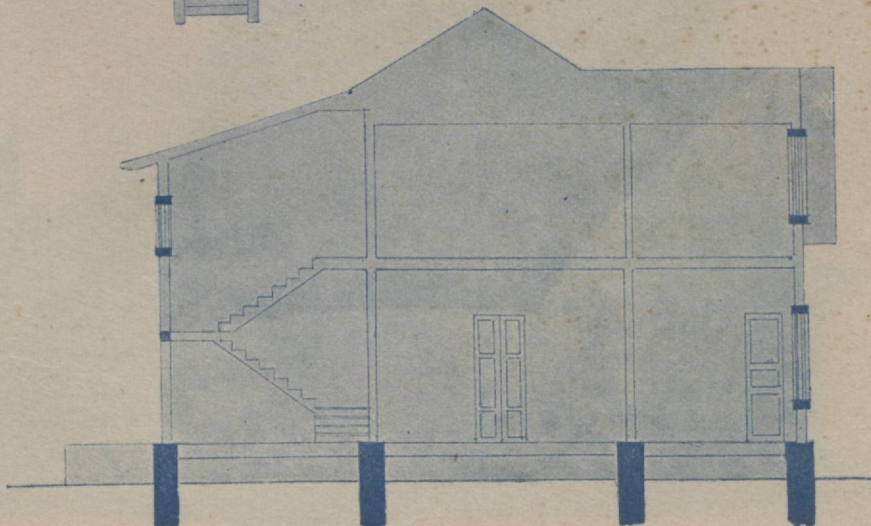

ПРОЕКТЪ № 12

Бревенчатый оштукатуренный

особнякъ

въ 5 комнатъ съ кухней

мѣрою 6,00 × 6,00 саж.

Стоимостью

отъ 11.000 руб.

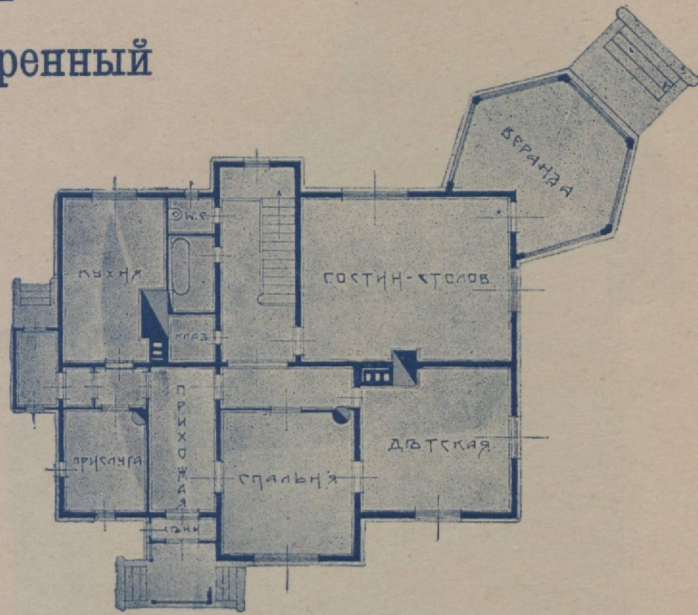

ПЛАНЪ 1-го этажа.

ФАСАДЪ.

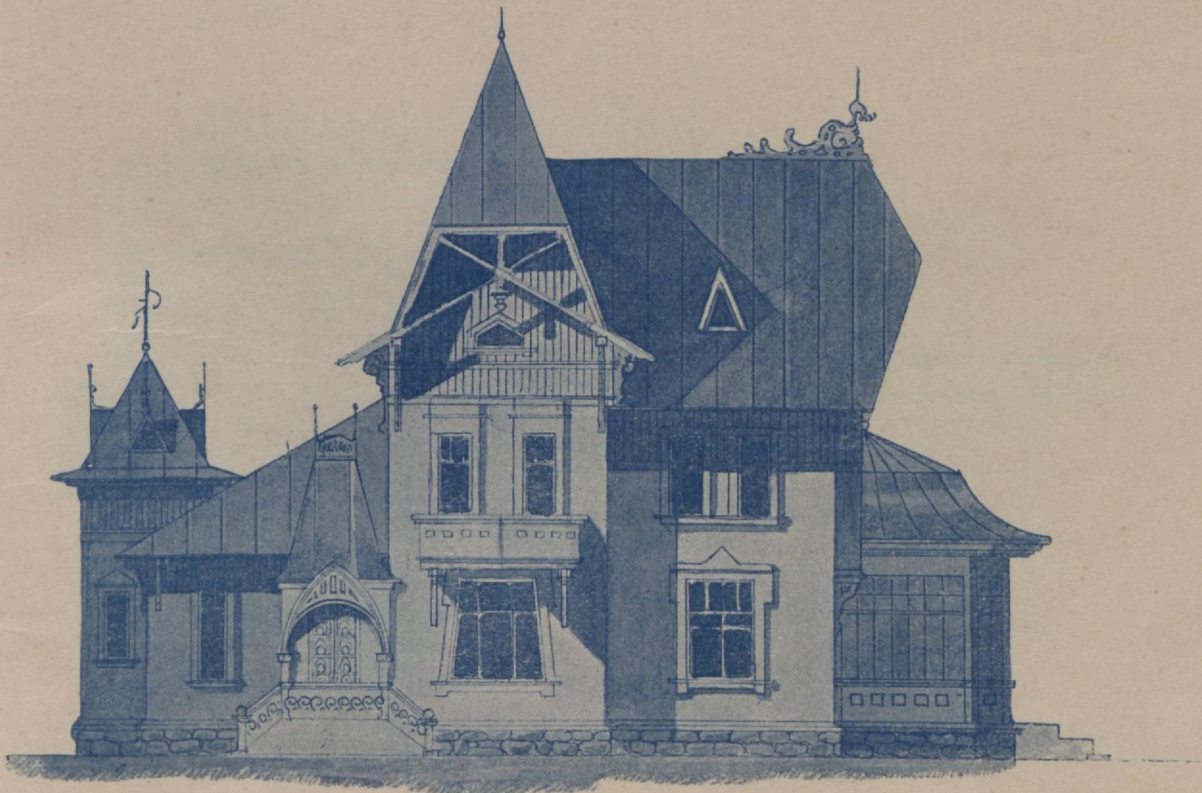

ПРОЕКТЪ № 13

КЪ ПРОЕКТУ

№ 12

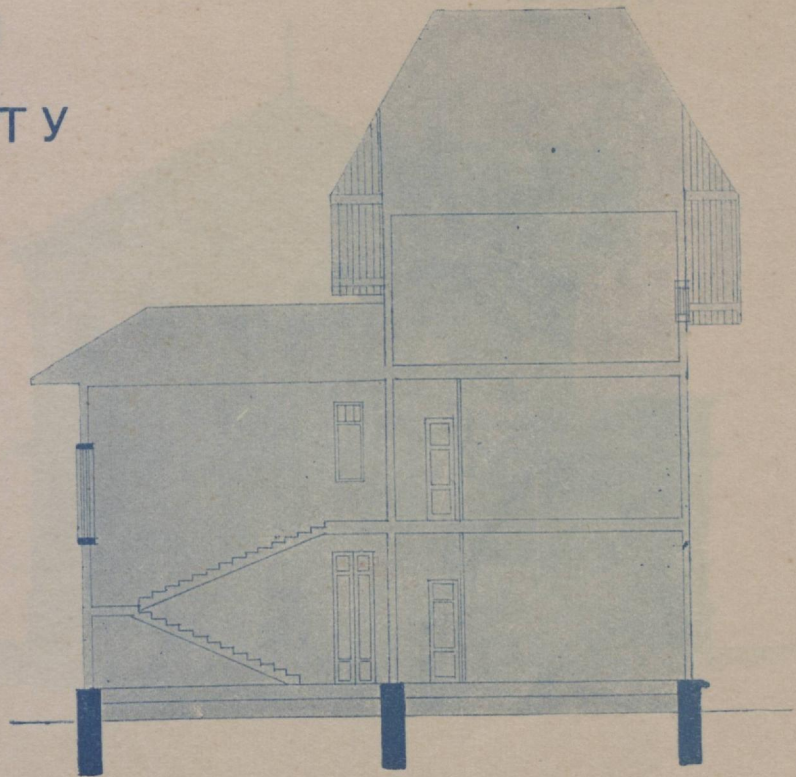

РАЗРѢЗЪ.

П Л А Н Ъ 2-го этажа.

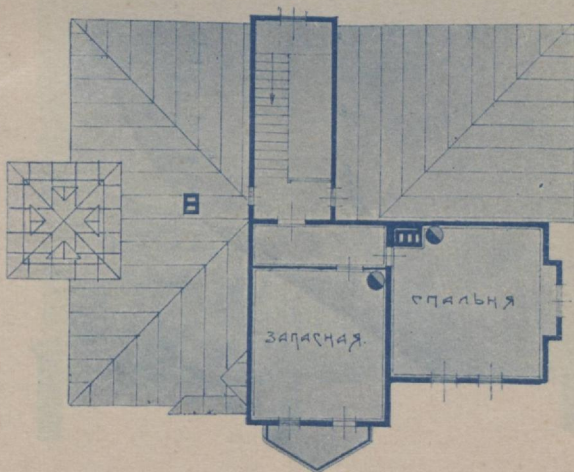

МАСШТАБЪ ПЛАНОВЪ
УМЕНЬШЕНЪ НА 1/8.

ПРОЕКТЪ № 13

Бревенчатый домъ

НА ДВѢ КВАРТИРЫ

по 5 комнатъ съ кухней.

Мѣрою 7,00×5,00 саж.,

стоимостью

отъ 12.000 руб.

ФАСАДЪ



РАЗРѢЗЪ

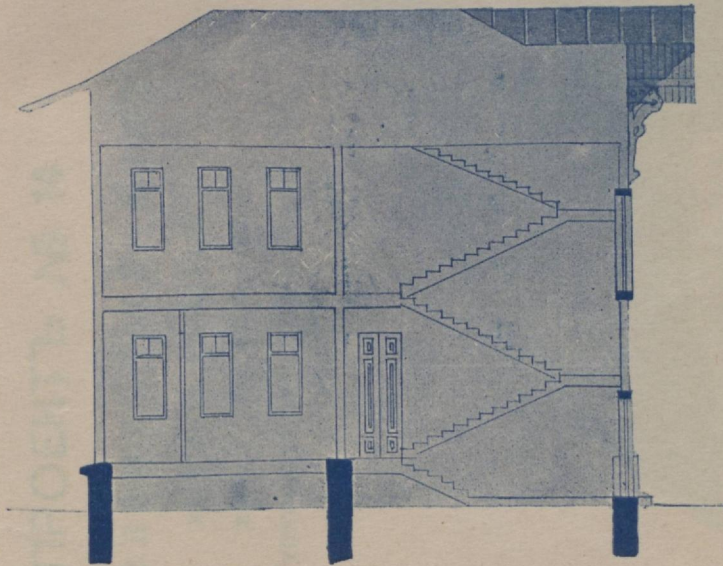

МАСШТАБЪ ПЛАНА УМЕНЬШЕНЪ НА 1/8.

ПЛАНЪ

1-го и 2-го этажа,

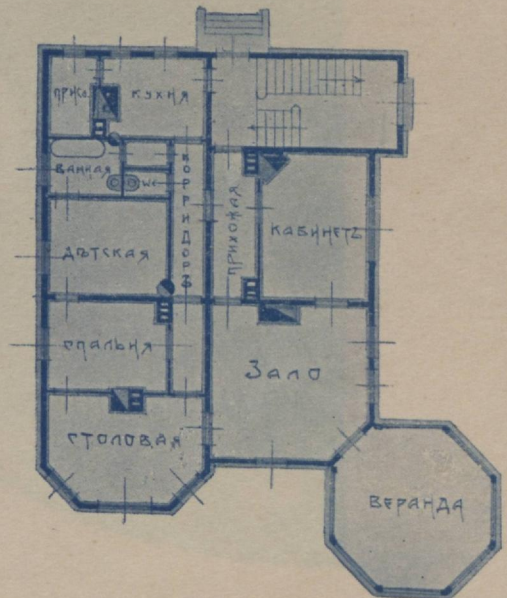

ПРОЕКТЪ № 14

БРЕВЕНЧАТЫЙ ДОМЪ

въ 6 комн. съ кухней.

мѣрою 7.00 × 8.00 саж.

Стоимостью отъ 12000 рублей.

Ф А С А Д Ъ.



ПЛАНЪ 1-го ЭТАЖА.

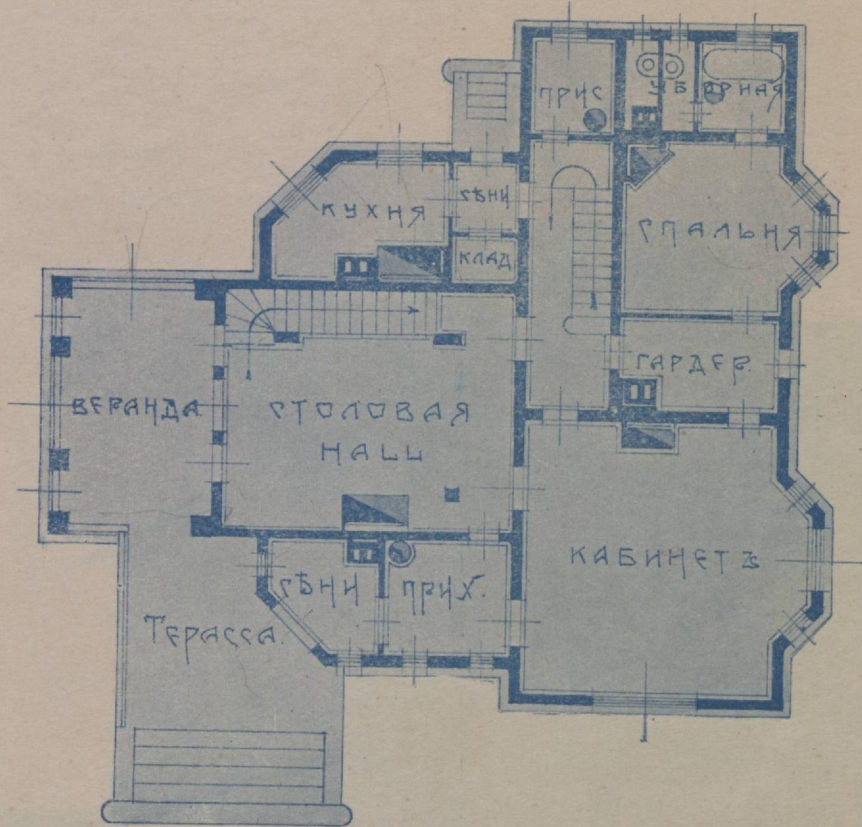

ПЛАНЪ 2-го ЭТАЖА.

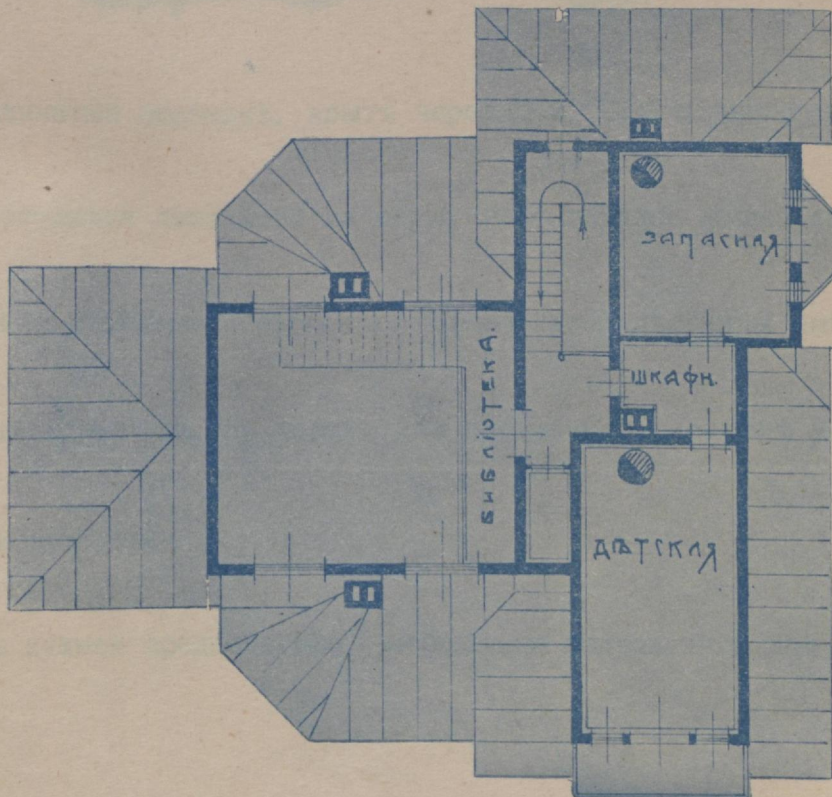

РАЗРѢЗЪ.

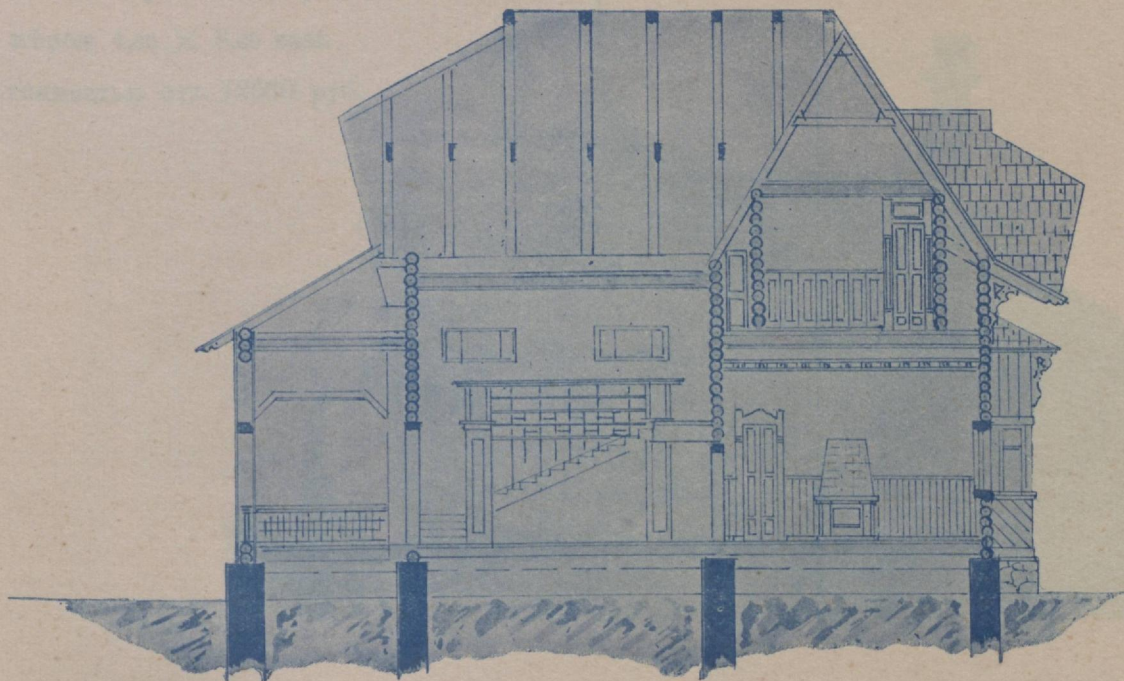

Бревенчатый особнякъ, крытъ черепицей. Спроектированъ на заграничный ладь съ открытой лѣстницей на верхъ изъ средней жилой комнаты (Hall), замѣняющей и столовую и гостиную. Кромѣ этой лѣстницы имѣется еще другая, служебнаго характера. На хорахъ или лѣстничной площадкѣ удобно расположить шкафы съ книгами.

Подъ кухней предполагается небольшой подвальчикъ для храненія овощей.

ПРОЕКТЪ № 15

Бревенчатый домъ

Ф А С А Д Ъ

съ полуподваломъ

въ 4 комн. съ кухней и дворницкой

мѣрою 4,00 × 8,00 саж.

Стоимостью отъ 12000 руб.

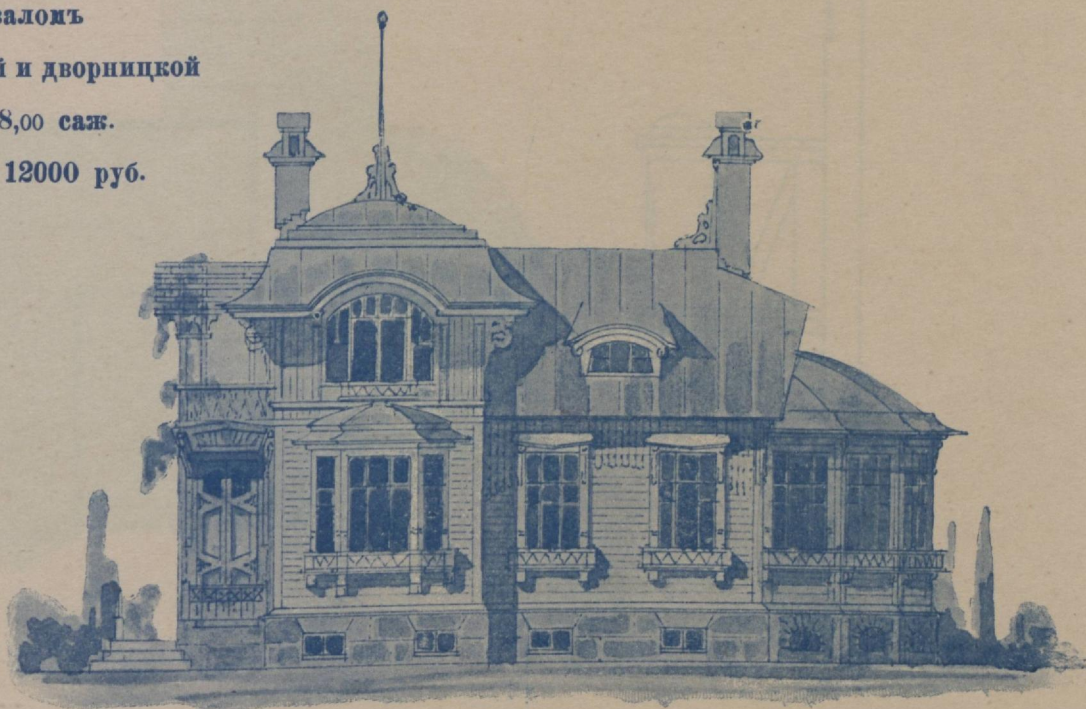

П Л А Н Ъ 1-го Э Т А Ж А.

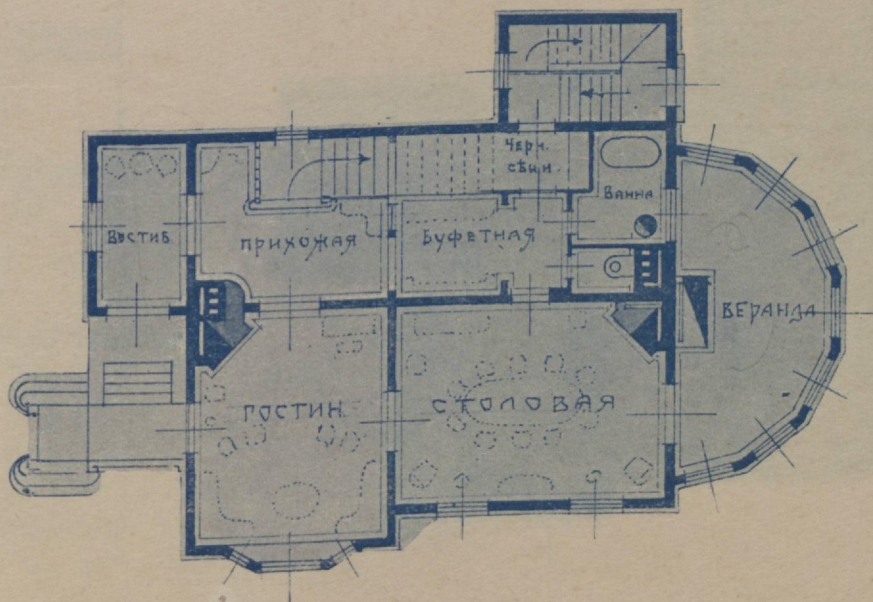

ПЛАНЪ 2-ro ЭТАЖА.

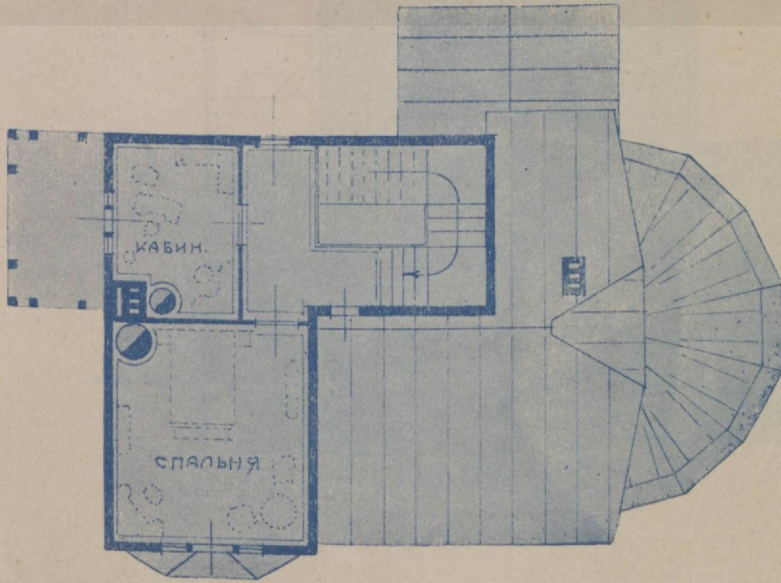

ДЕТАЛЬ КОРЗИНЫ.

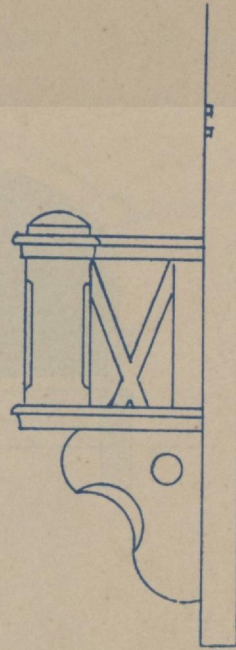

ДЕТАЛЬ КОРЗИНЫ.

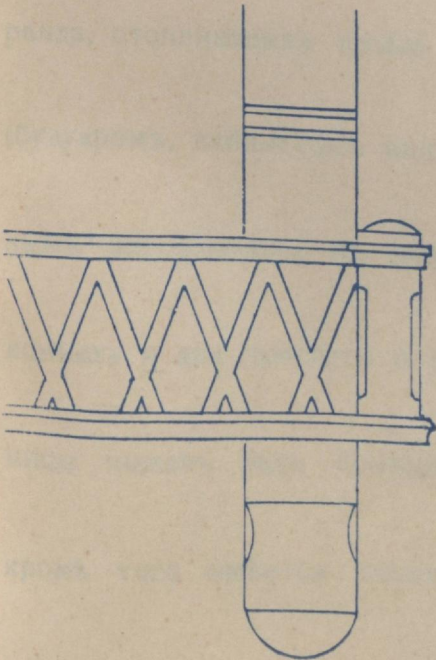

ПЛАНЪ ПОДВАЛА ЖИЛОГО.

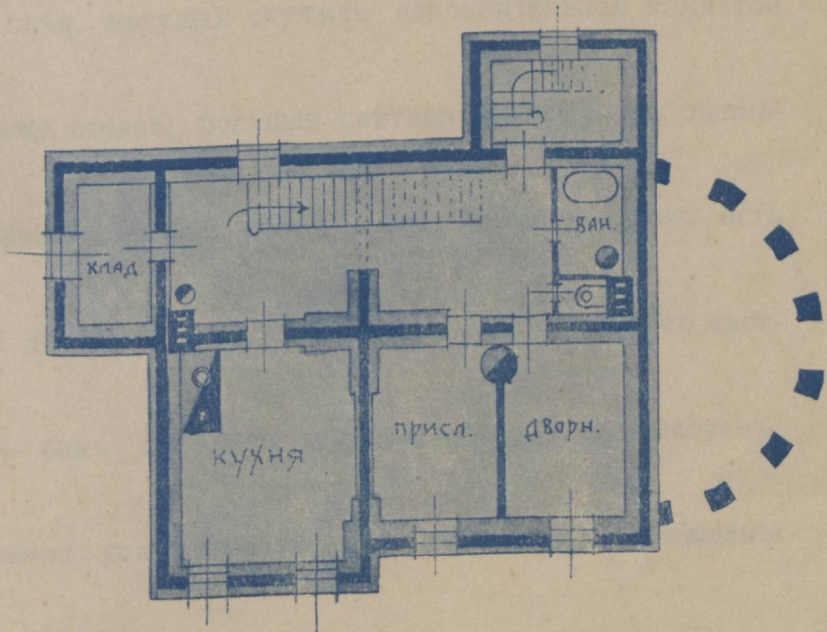

РАЗРѢЗЪ.

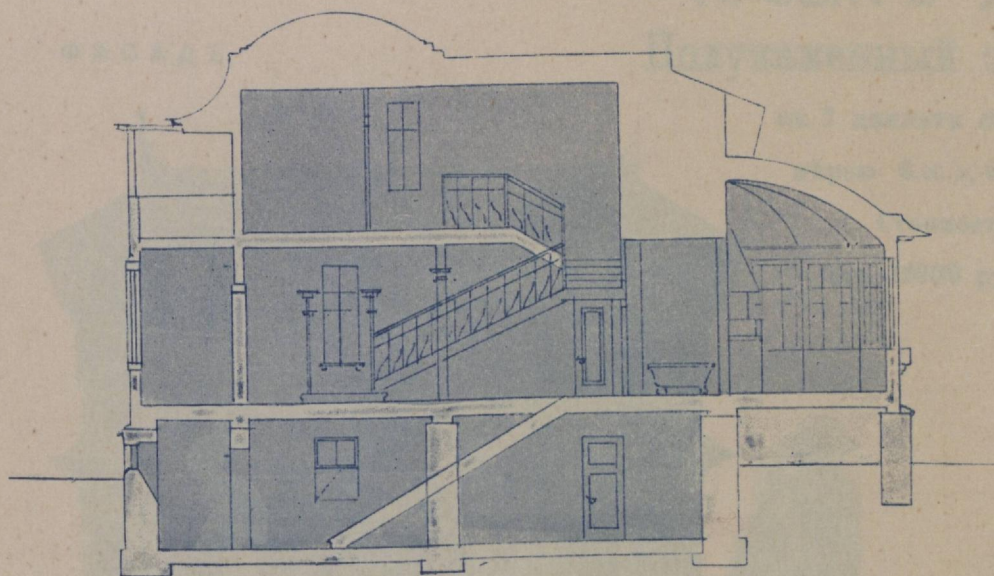

Хотя особнякъ почти въ три этажа, довольно большихъ размѣровъ и порядочной стоимости имѣеть всего четыре жилыхъ комнаты, зато во 1-хъ комнаты большія, и во 2-хъ имѣется много добавочнаго помѣщенія: какъ-то буфетная, веранда, отопливаемая печью и слѣд. могущая служить дополнительной комнатой (будуаромъ, кабинетомъ или даже ателье), большая свѣтлая прихожая съ обширнымъ вестибюлемъ; въ подвальномъ этажѣ кромѣ очень большой кухни, есть комната и для прислуги и для дворника, а также кладовая. Подъ маршемъ лѣстницы можетъ быть помѣщенъ бакъ для воды (гидроэлеваторъ) съ насосомъ; кромѣ того имѣется также ванна для прислуги. Всѣ рѣшительно помѣщенія свѣтлыя.

Ф А С А Д Ъ

ПРОЕКТЪ № 16 Полукаменный особнякъ

въ 7 комнатъ съ кухней

мѣрою 6.00 × 6.00 саж.

Стоимостью

отъ 12000 рублей,

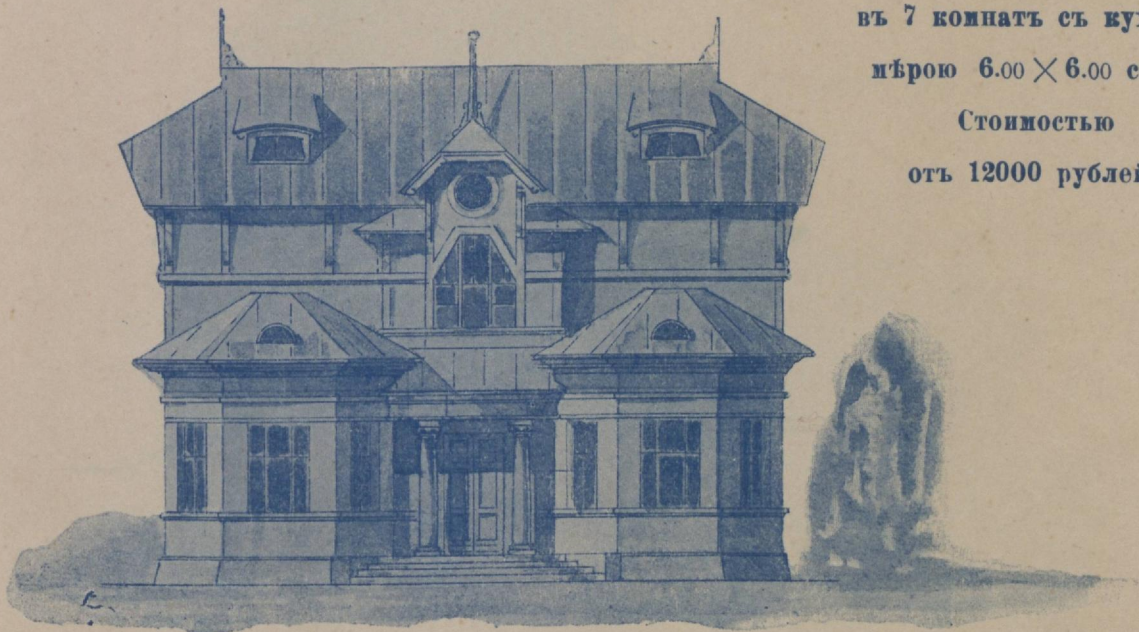

ПЛАНЪ 1-го ЭТАЖА

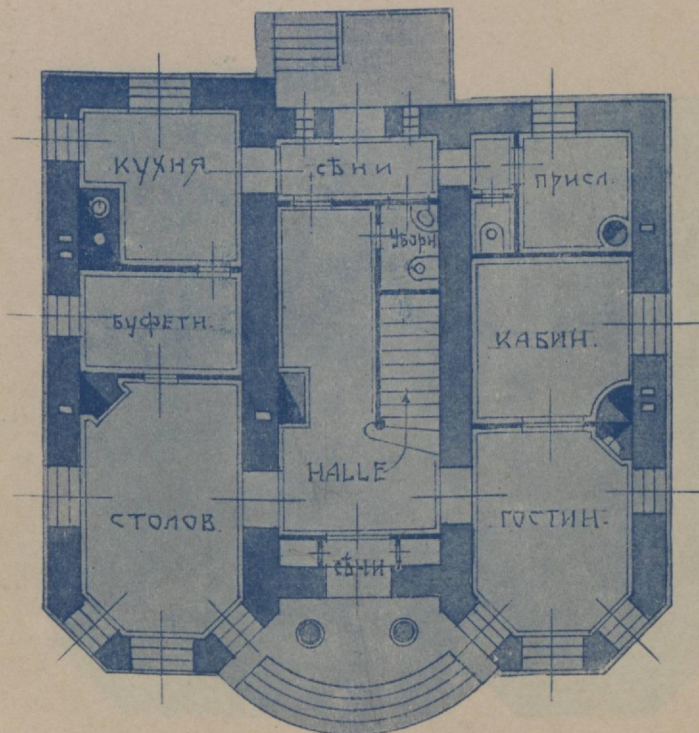

РАЗРѢЗЪ.

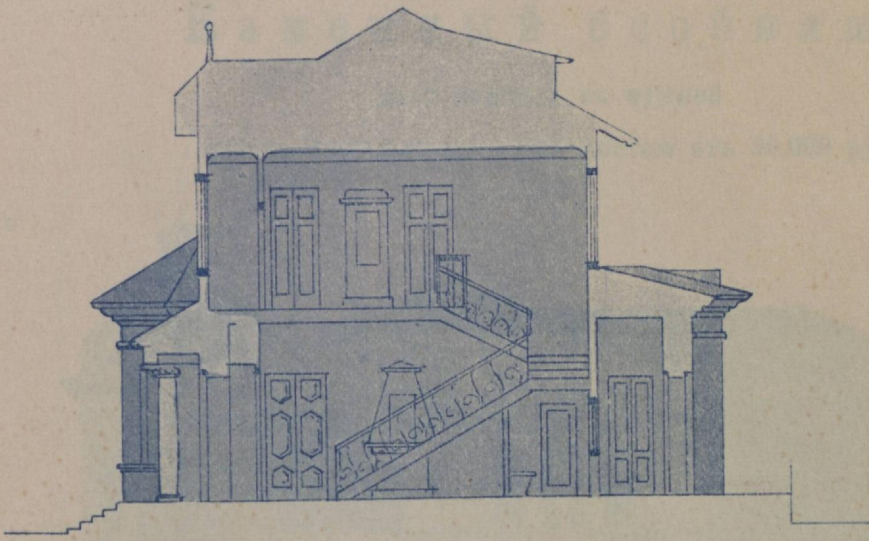

ПЛАНЪ 2го ЭТАЖА.

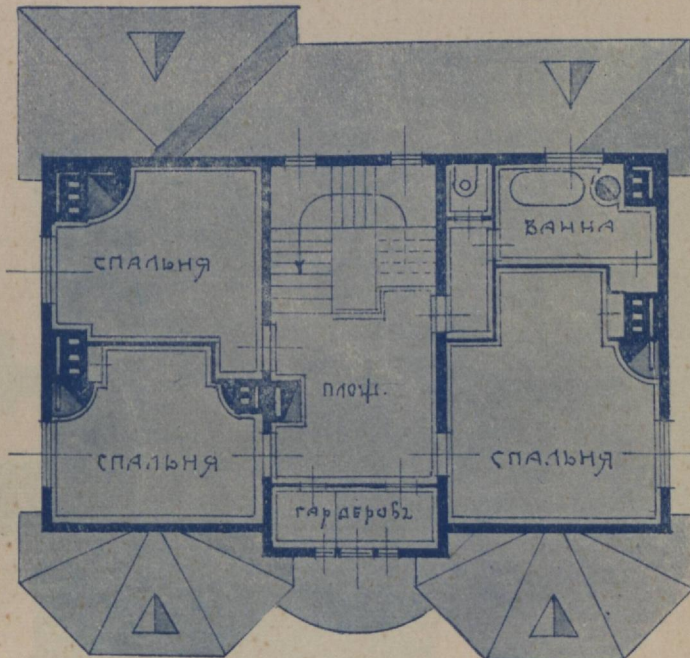

ПРОЕКТЪ № 17

Каменный особнякъ

въ 9 комнатъ съ кухней

мѣрою 9,00×8,00 саж., стоимостью отъ 30,000 руб.

А С А Д Ъ

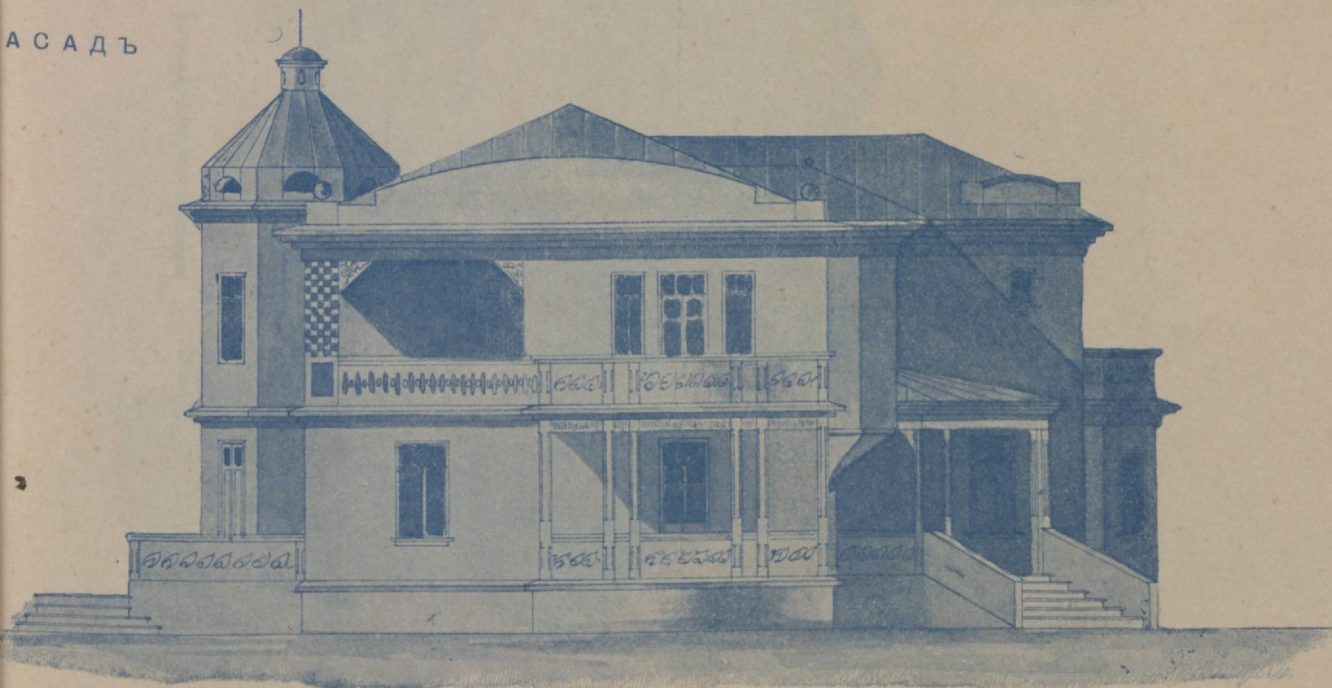

РАЗРѢЗЪ.

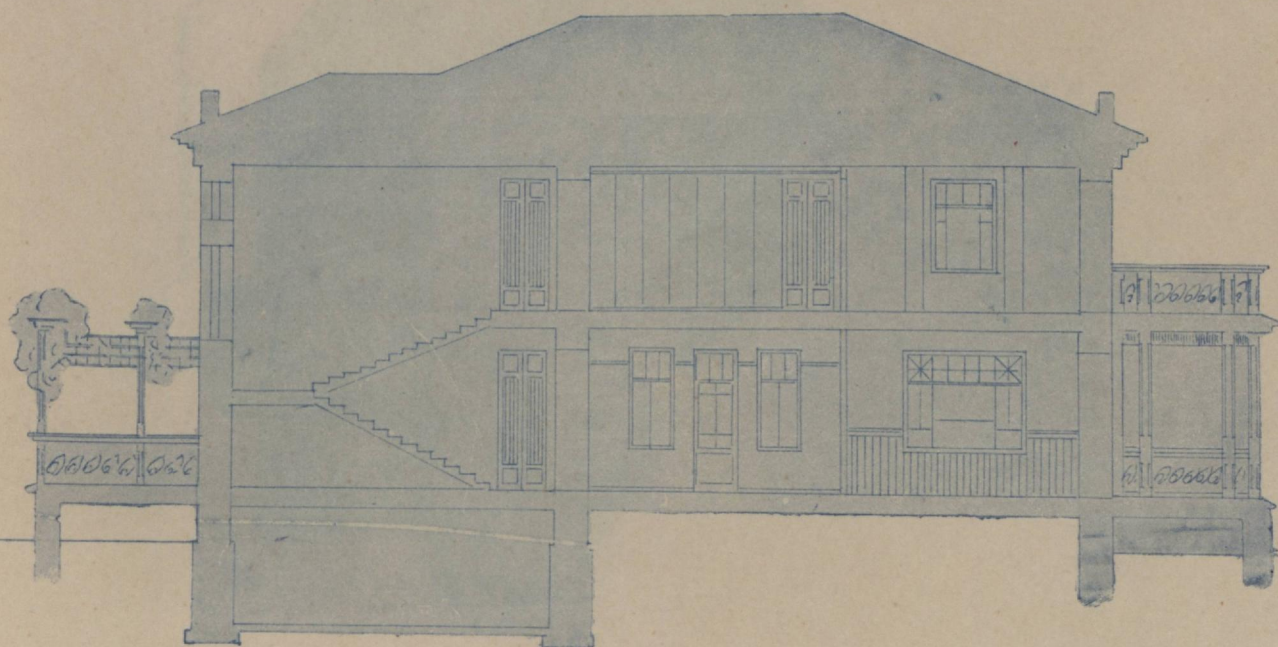

КЪ ПРОЕКТУ № 17

ПРОЕКТЪ № 17
СЪВЕЩАТЕЛЕН СТАНЦИЯ

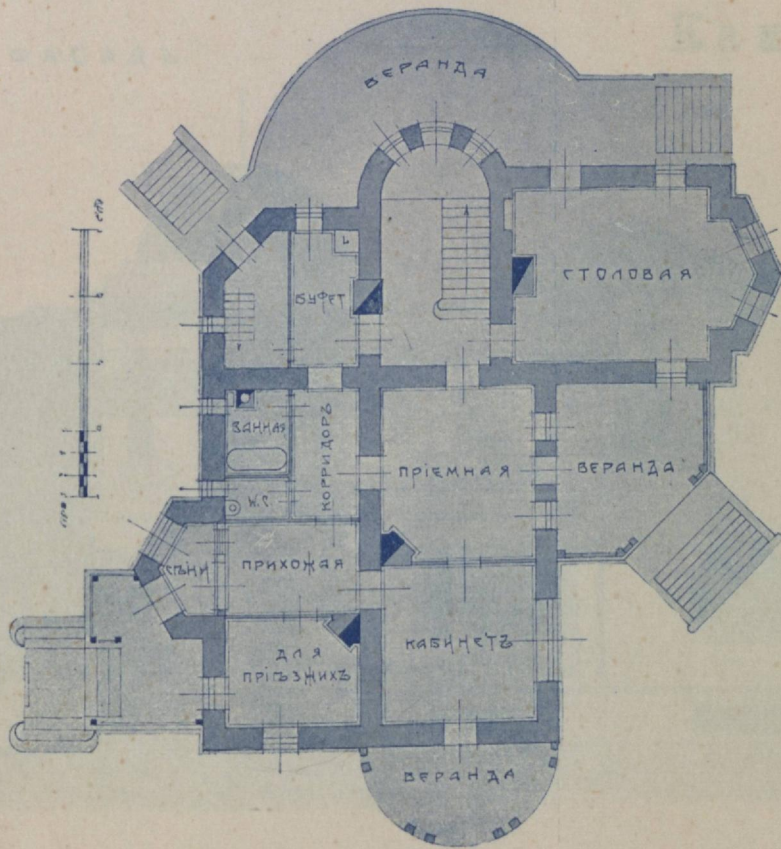

ПЛАНЪ

1-го этажа.

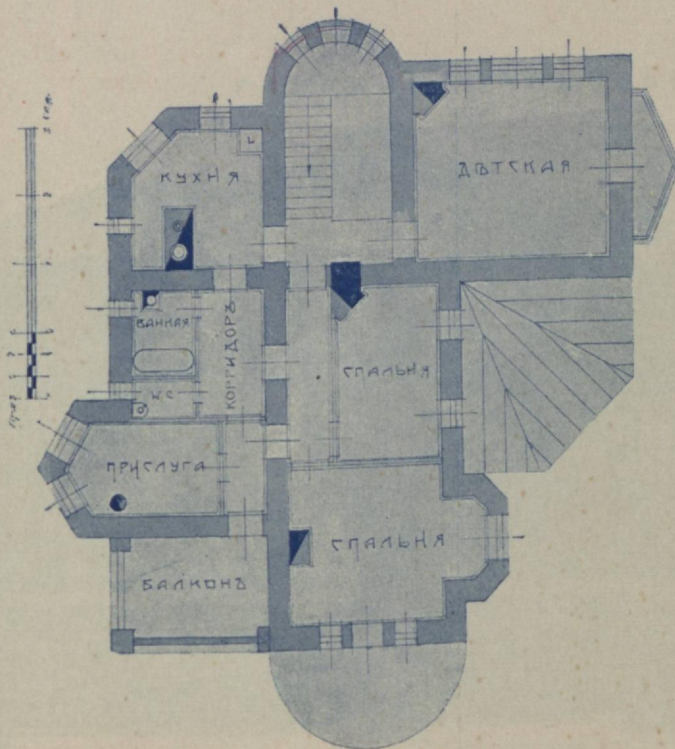

ПЛАНЪ

2-го этажа.

ПРОЕКТЪ № 18

Каменный особнякъ

въ 14 комнатъ съ кухней
мѣрою 11,00 × 9,00 саж.

Стоимостью отъ 40.000 руб.

ФАСАДЪ.



РАЗРѢЗЪ ПРОДОЛЬНЫЙ.

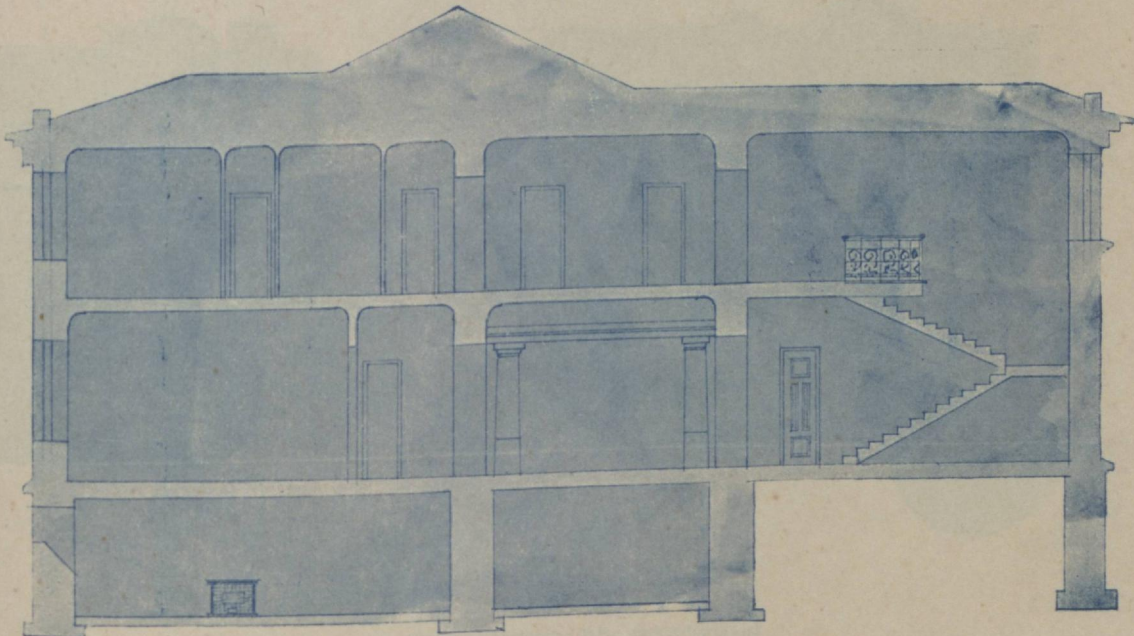

КЪ ПРОЕКТУ № 18

ПЛАНЪ 1-го этажа.

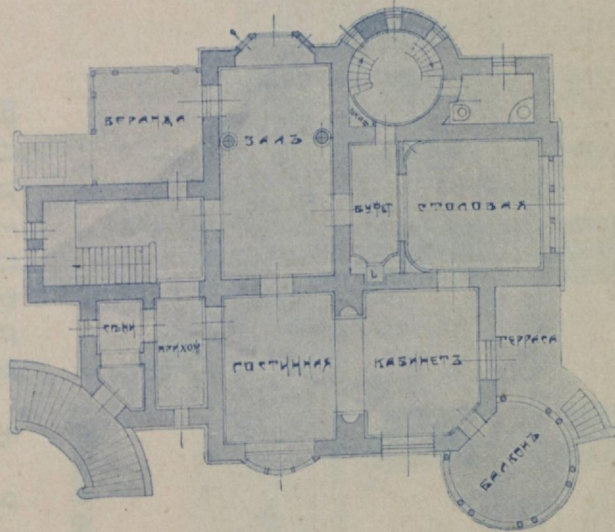

ПЛАНЪ
подвала.

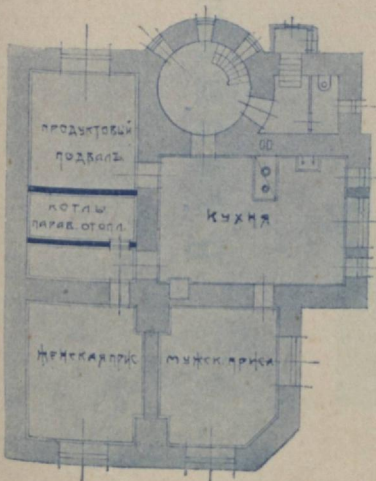

ПЛАНЪ
2-го этажа.

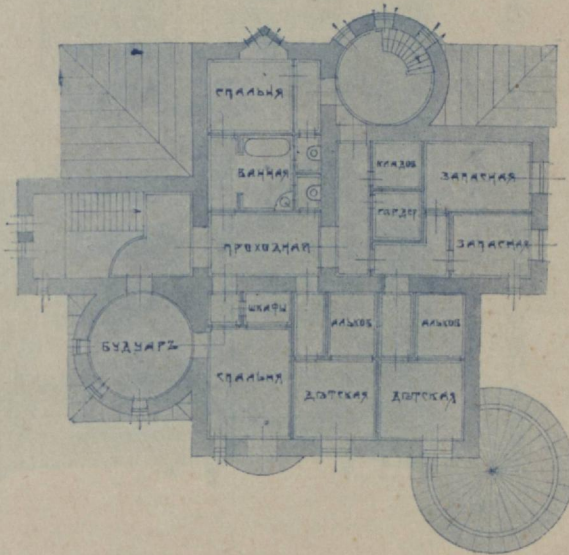

МАСШТАБЪ УМЕНЬШЕНЪ ВЪ ПОЛОВИНУ.

ПРОЕКТЪ № 19.

Каменный домъ въ 4 квартиры

стоимостью отъ 20.000 руб.

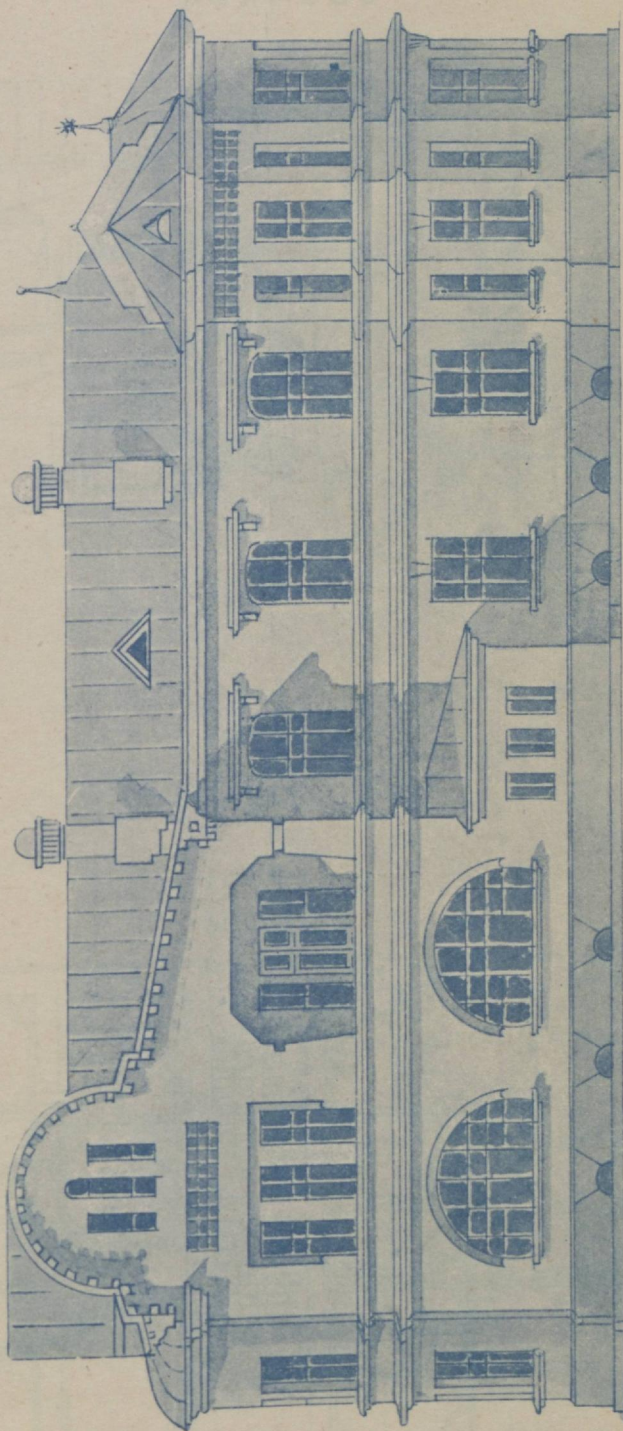

Кирпичное здание или изъ пустотѣлыхъ бетонныхъ камней, пригодно для постройки на угловомъ участкѣ. Всѣ печи размѣщены у наружныхъ стѣнъ, для болѣе равномернаго распределенія тепла.

КЪ ПРОЕКТУ № 19.

РАЗРЪЗЪ

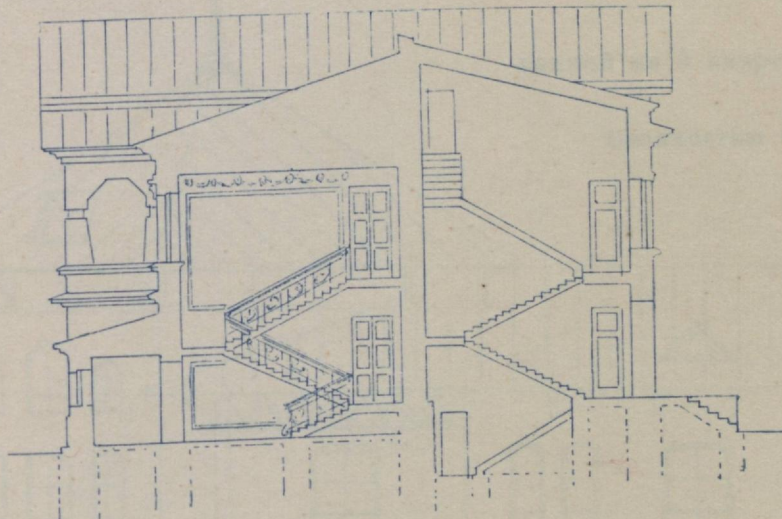

ПЛАНЪ

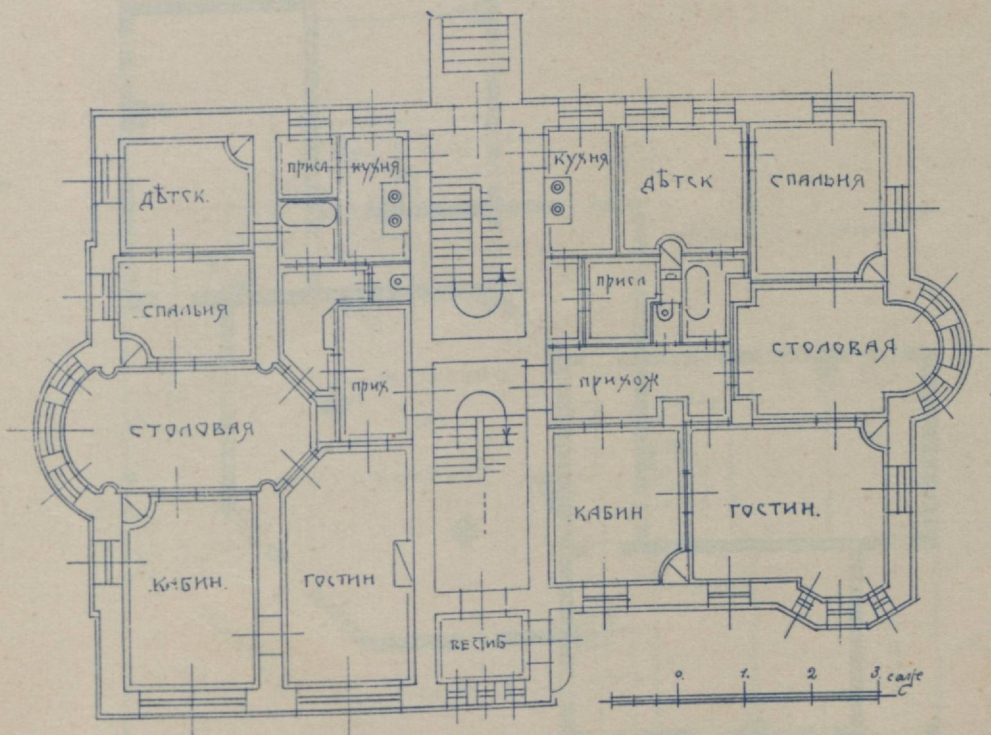

ПРОЕКТЪ № 20.

Зданіе изъ пустотѣльныхъ бетонныхъ
каменей на 4 квартиры съ общей залой.

Стоимостью отъ 20.000 руб.



ПЛАНЪ

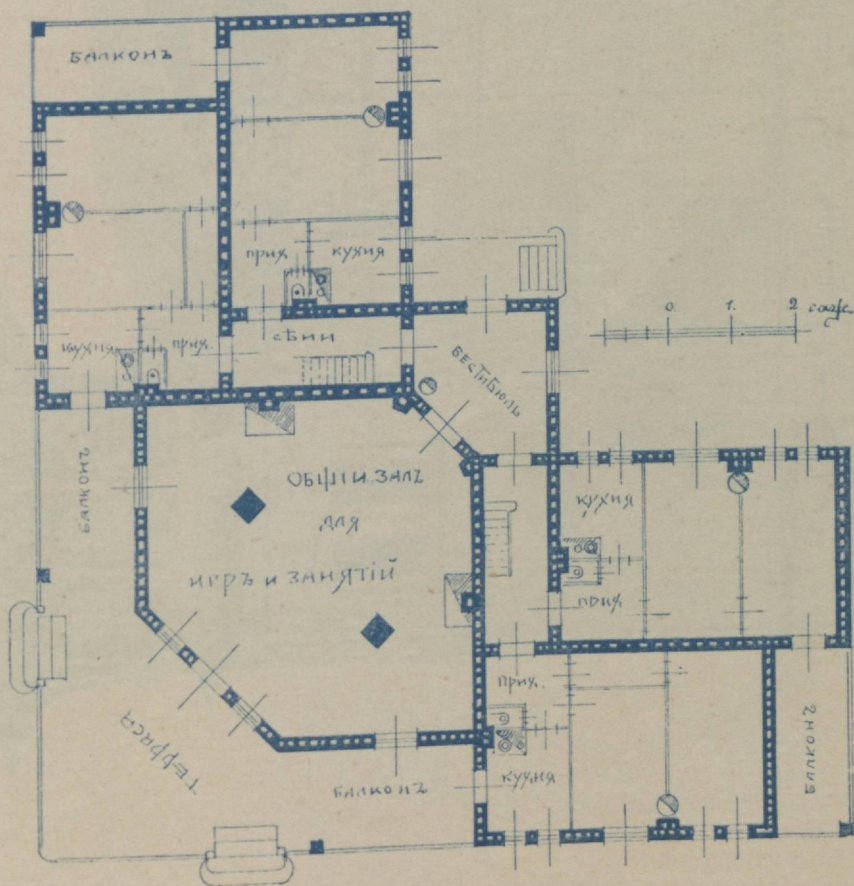

ПРОЕКТЪ № 21.

ДАЧА ВЪ ФИНЛЯНДИИ.

САДЪ
ГЛАВНЫЙ

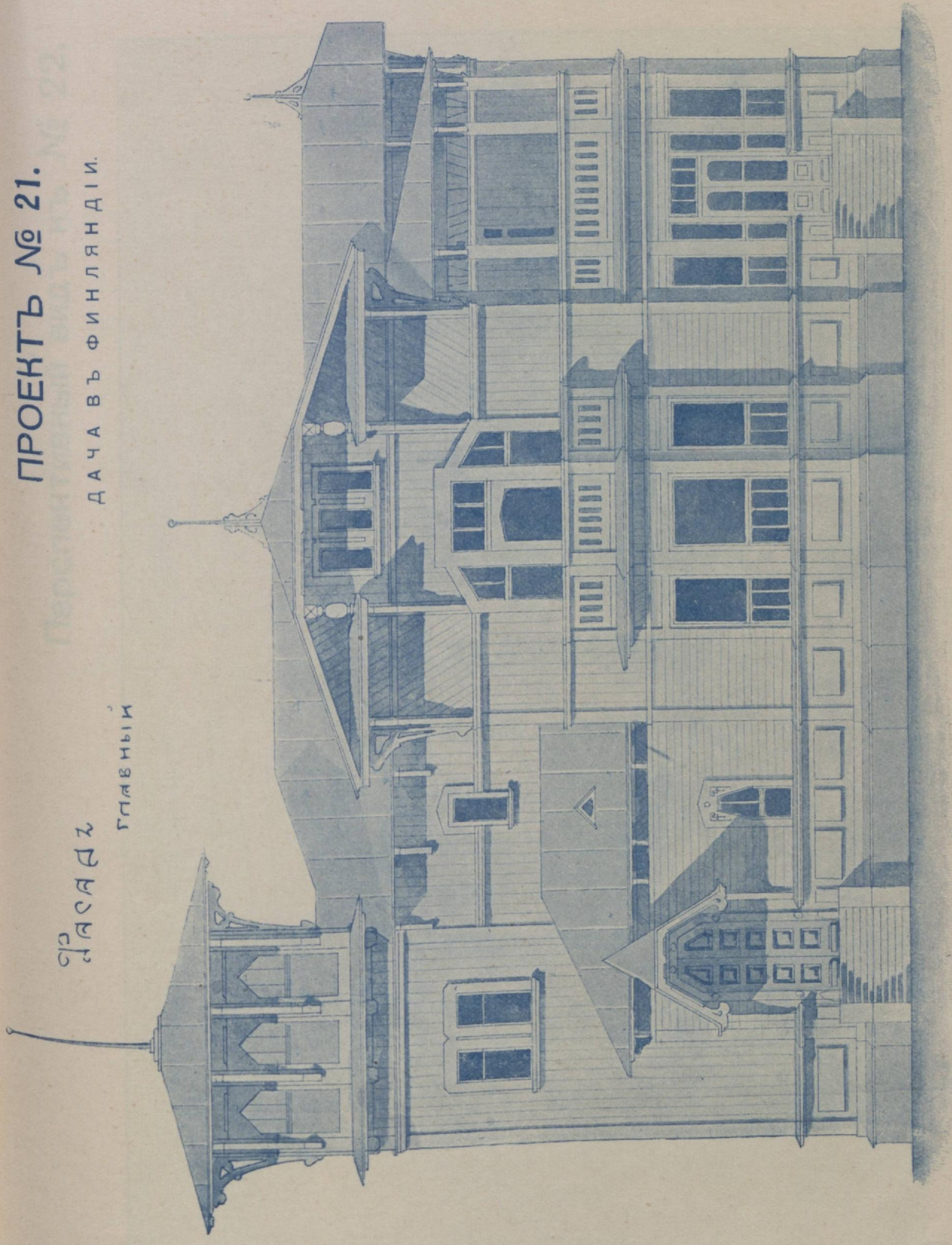

ПРОЕКТ № 22

Перспективный видъ къ № 22.

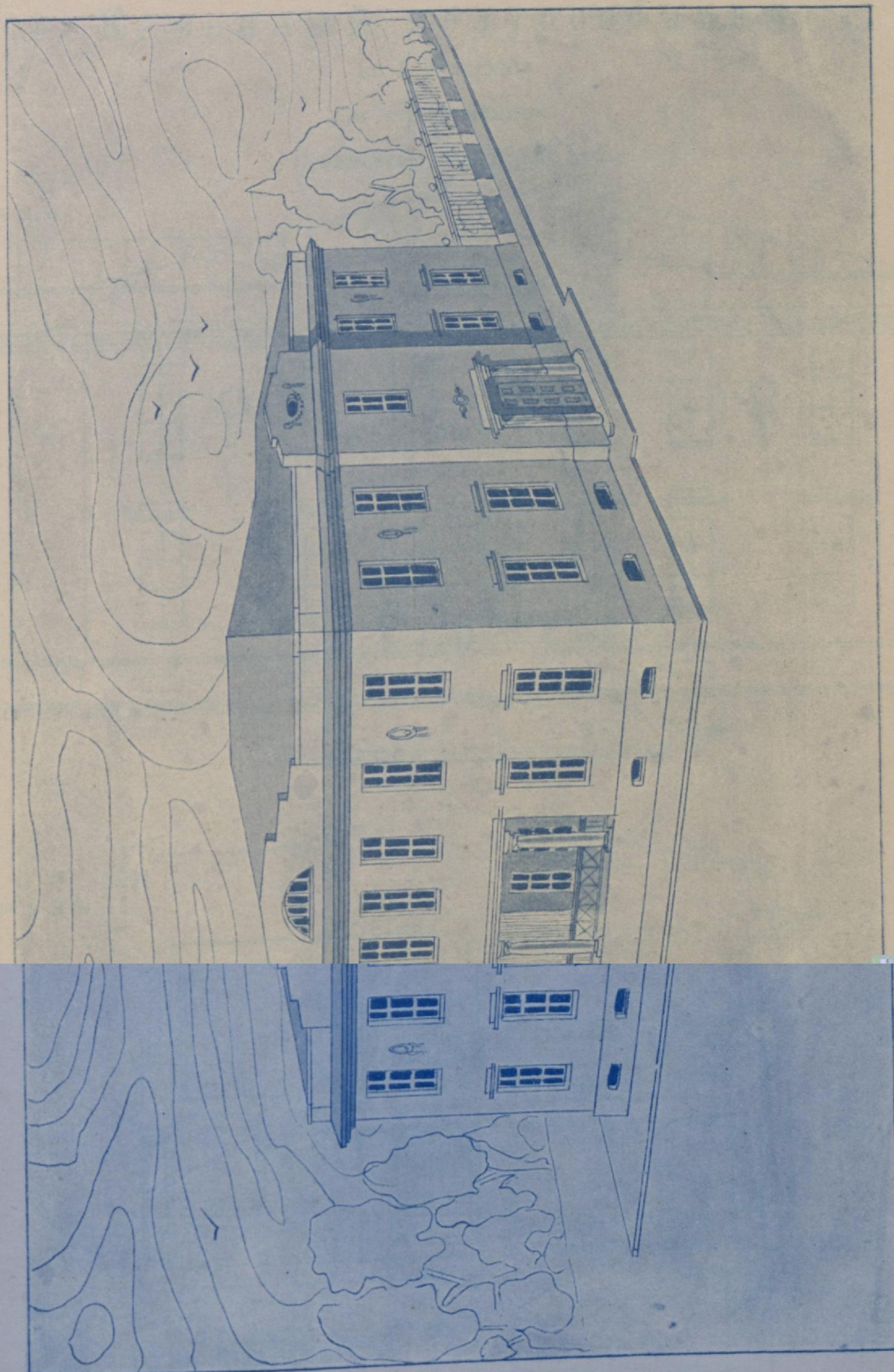

ПРОЕКТЪ № 22.
Каменный полуособнякъ
на 4 квартиры
въ стилѣ амфиръ.

Стоимостью отъ 25000 руб.

Ф А С А Д Ъ .

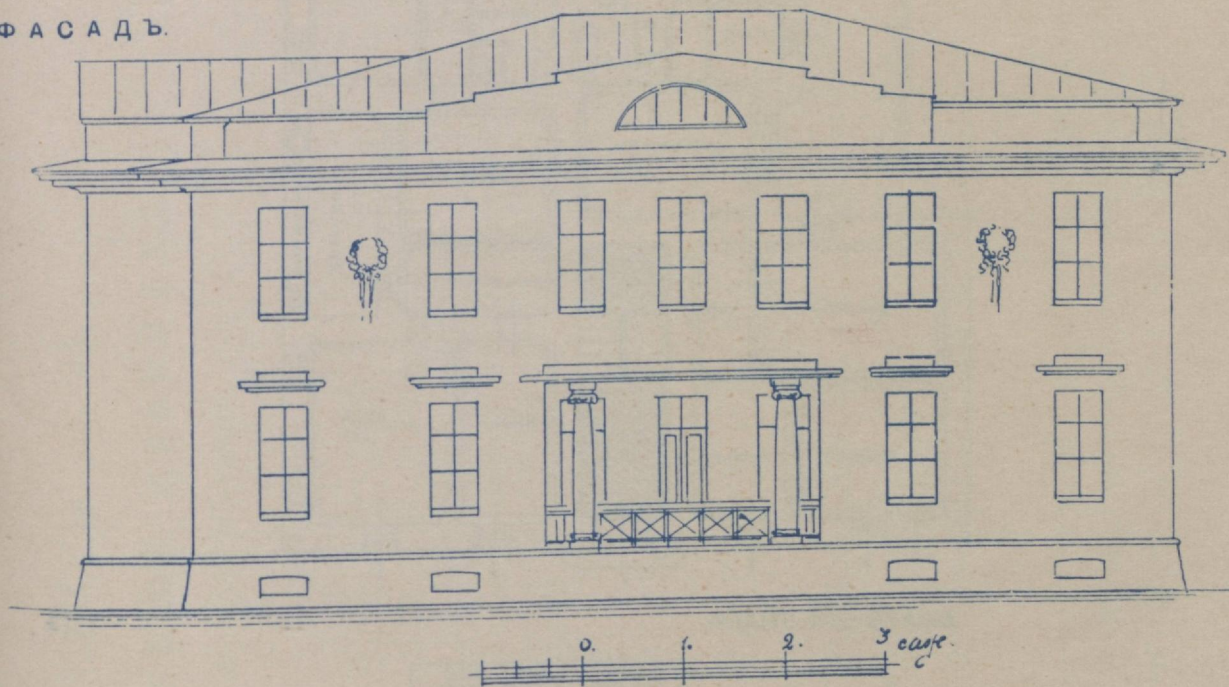

Р А З Р Ъ З Ъ

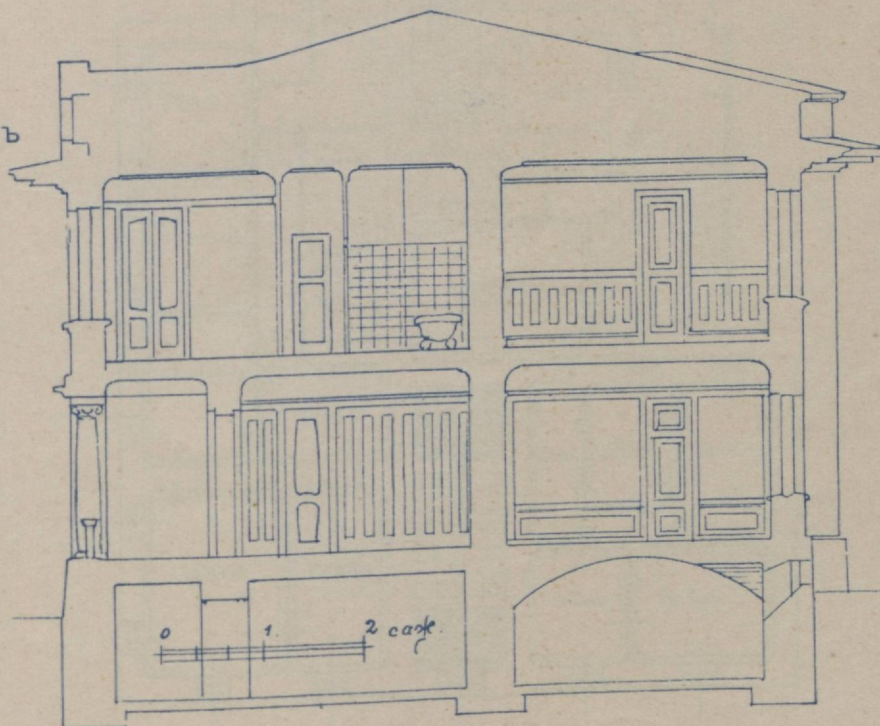

КЪ ПРОЕКТУ № 22.

ПЛАНЪ 1-го ЭТАЖА.

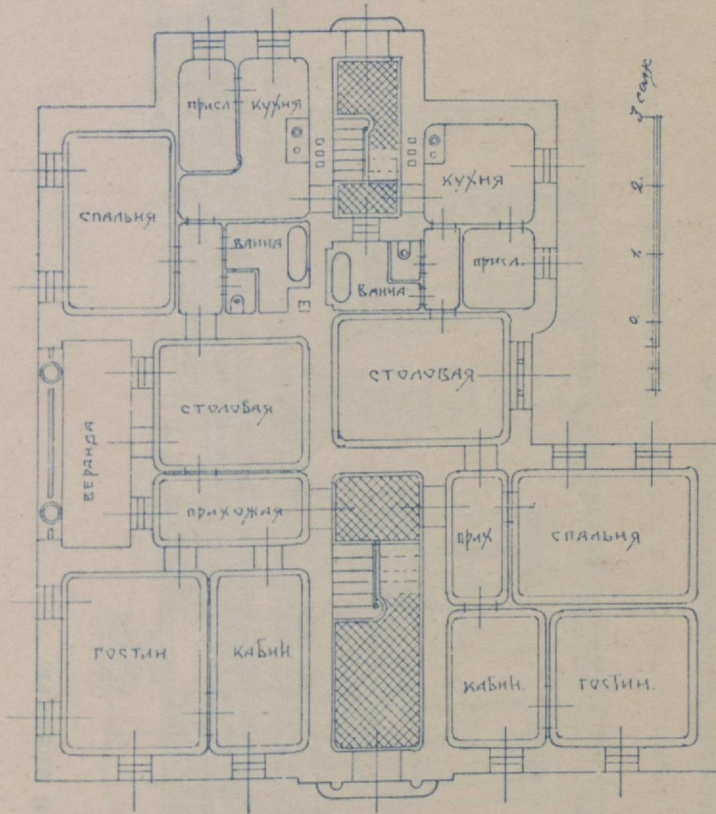

ПЛАНЪ 2-го ЭТАЖА.

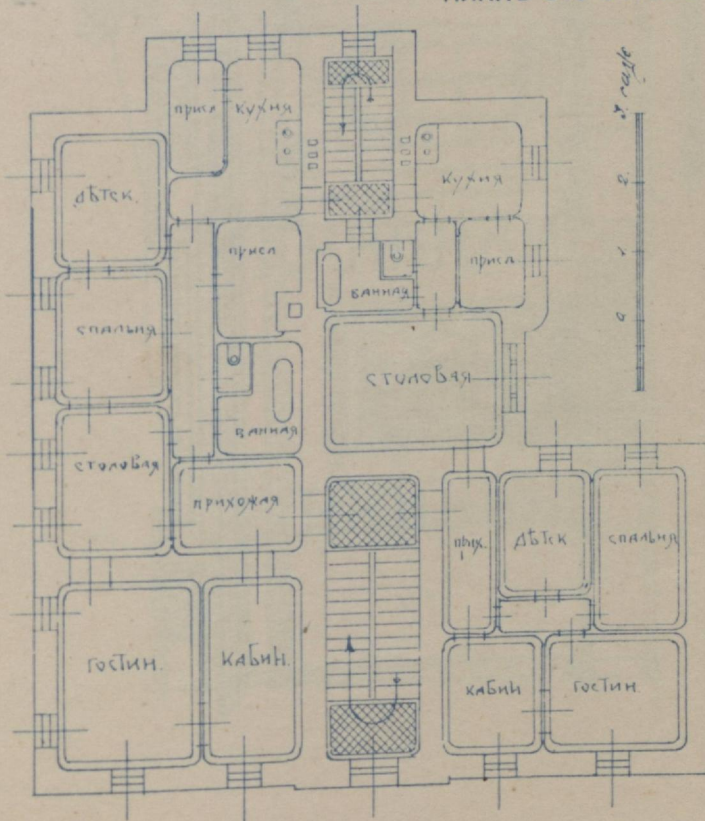

ПРОЕКТЪ № 23.

Каменный особнякъ

въ стилѣ ренессансъ.

Въ 6 комнатъ.

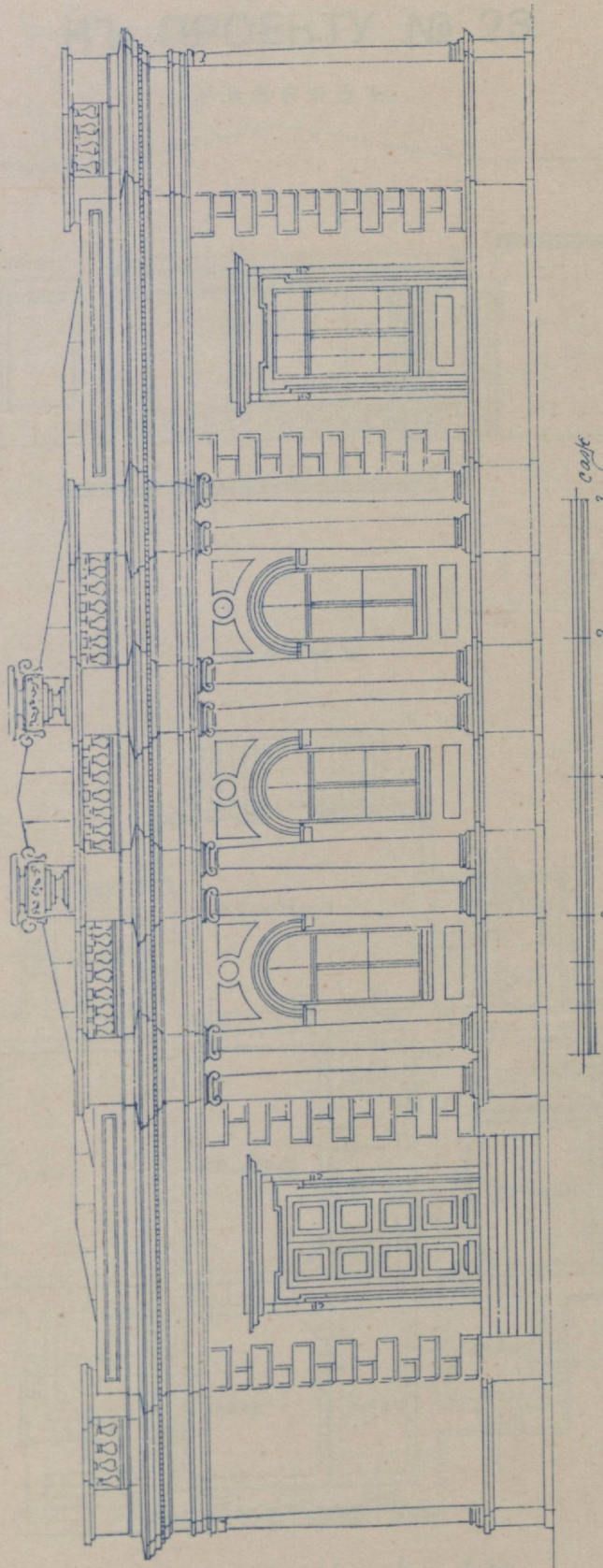

Одноэтажный особнякъ по плану и отдѣлкѣ одинаково удобенъ для постройки, какъ изъ дерева (оштукатуренный фасадъ), такъ и изъ кирпича и бетона (пустотѣлый камень). Подъ частью дома, спроектированъ подвалъ, въ которомъ размѣщается кухня и другія служебныя помѣщенія.

КЪ ПРОЕКТУ № 23.

РАЗРЪЗЪ.

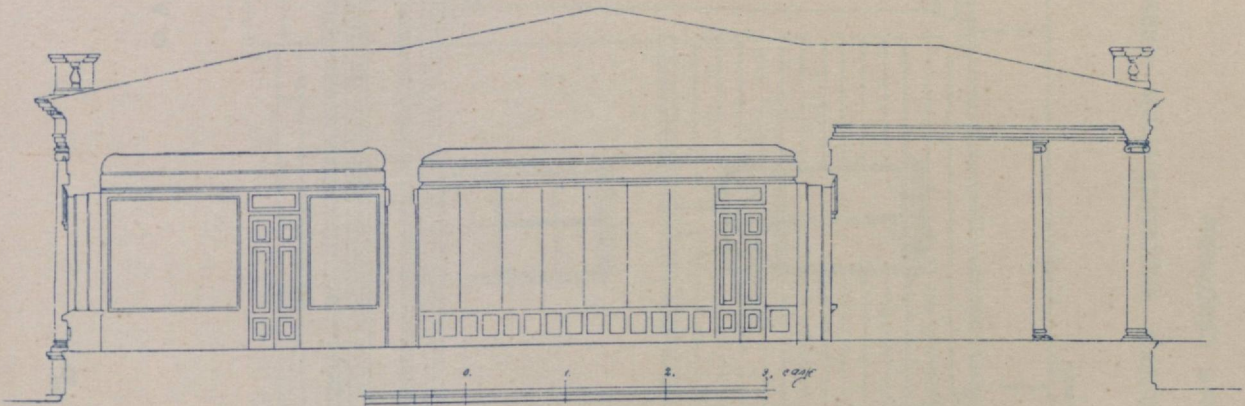

ПЛАНЪ

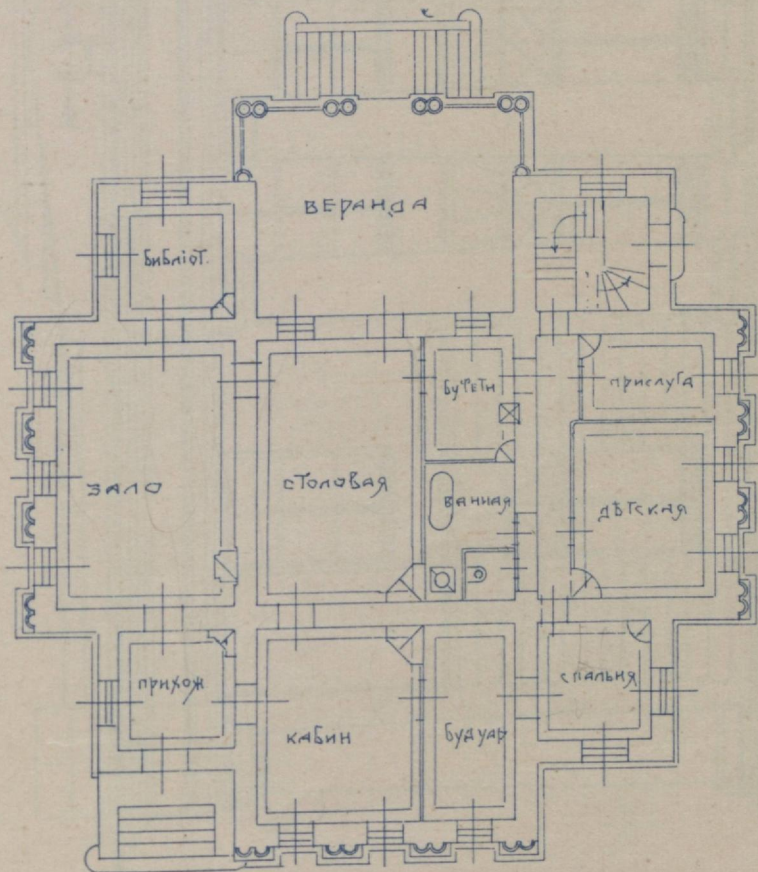

ПРОЕКТЪ № 24.

Каменный особнякъ

въ стилѣ амширъ.

Ф А С А Д Ъ.

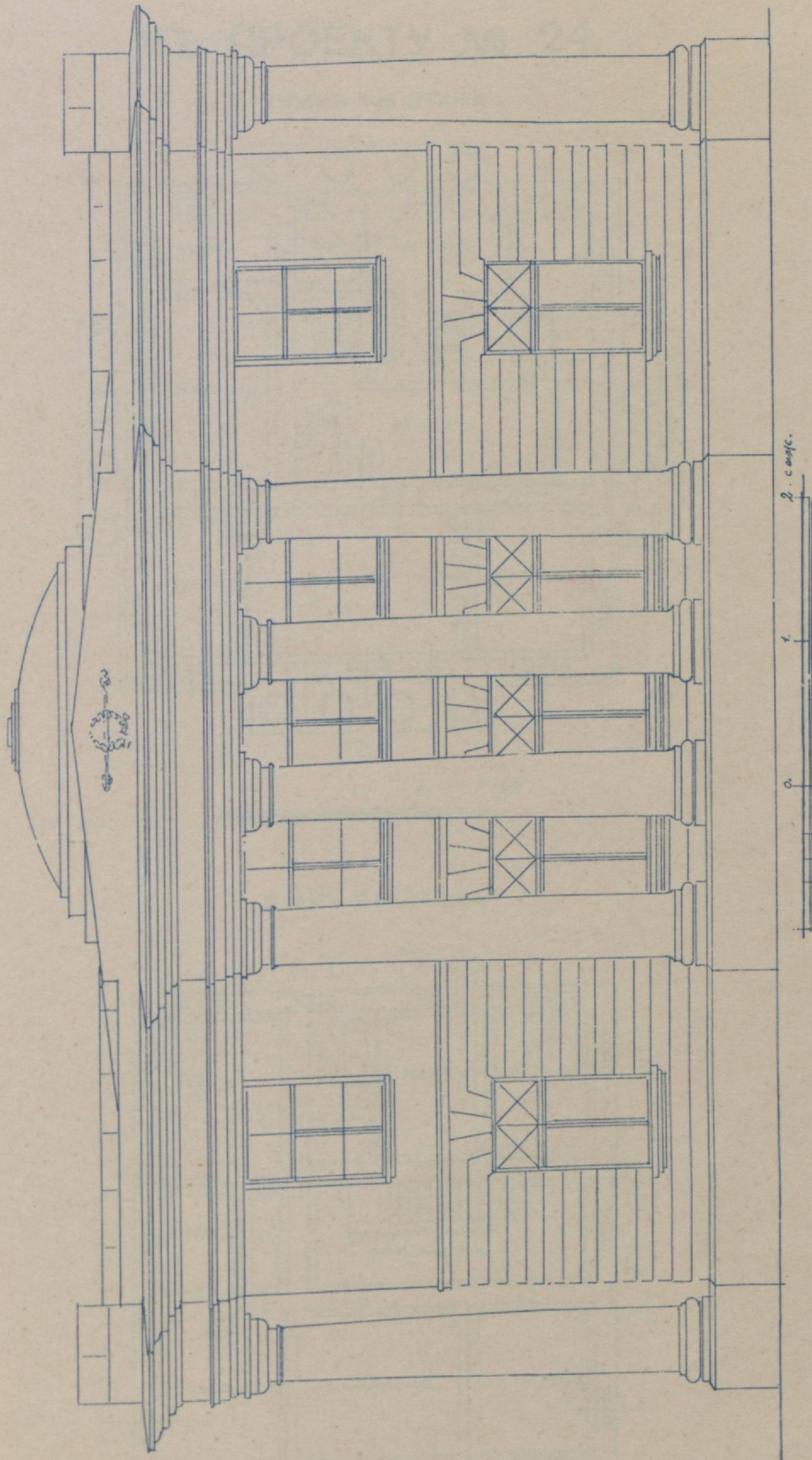

Каменный домъ для одной семьи, который можно, при небольшомъ видоизмѣненіи плана (см. вариантъ) приспособить на двѣ самостоятельныя квартиры.

КЪ ПРОЕКТУ № 24.

ПЛАНЪ 1-го ЭТАЖА.

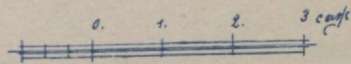
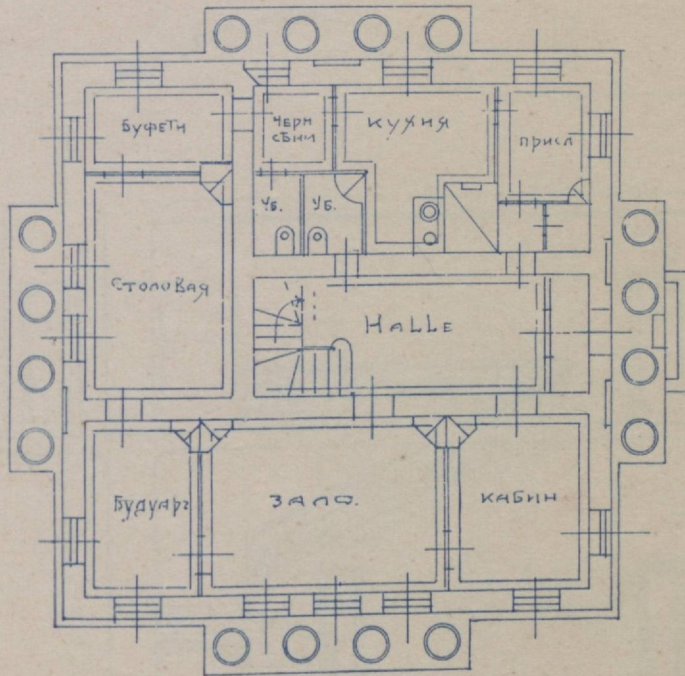

ПЛАНЪ 2-го ЭТАЖА.

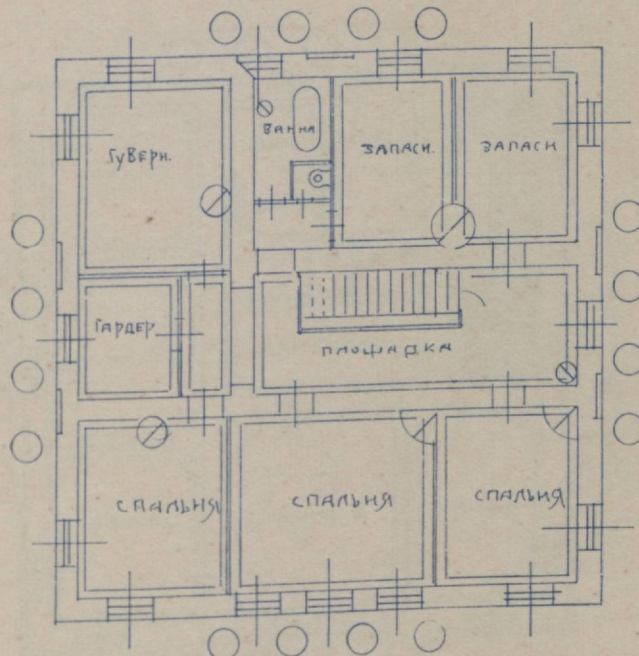

КЪ ПРОЕКТУ № 24.

РАЗРЪЗЪ

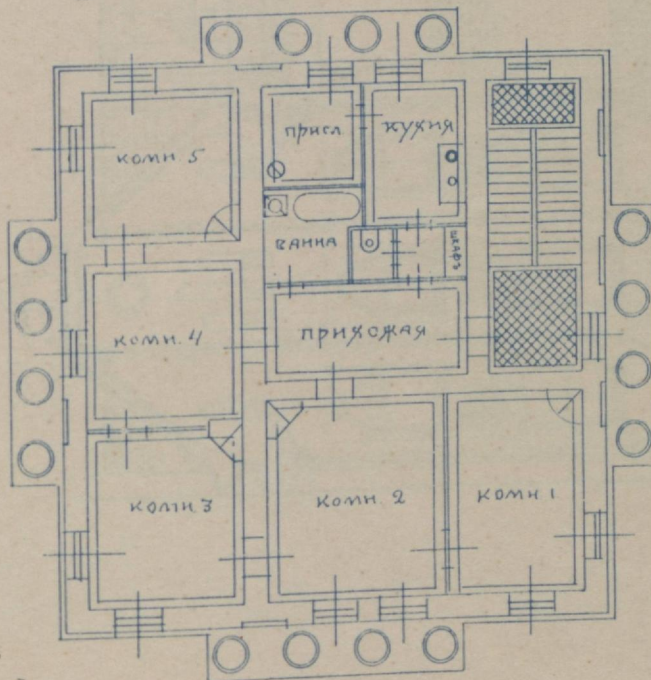
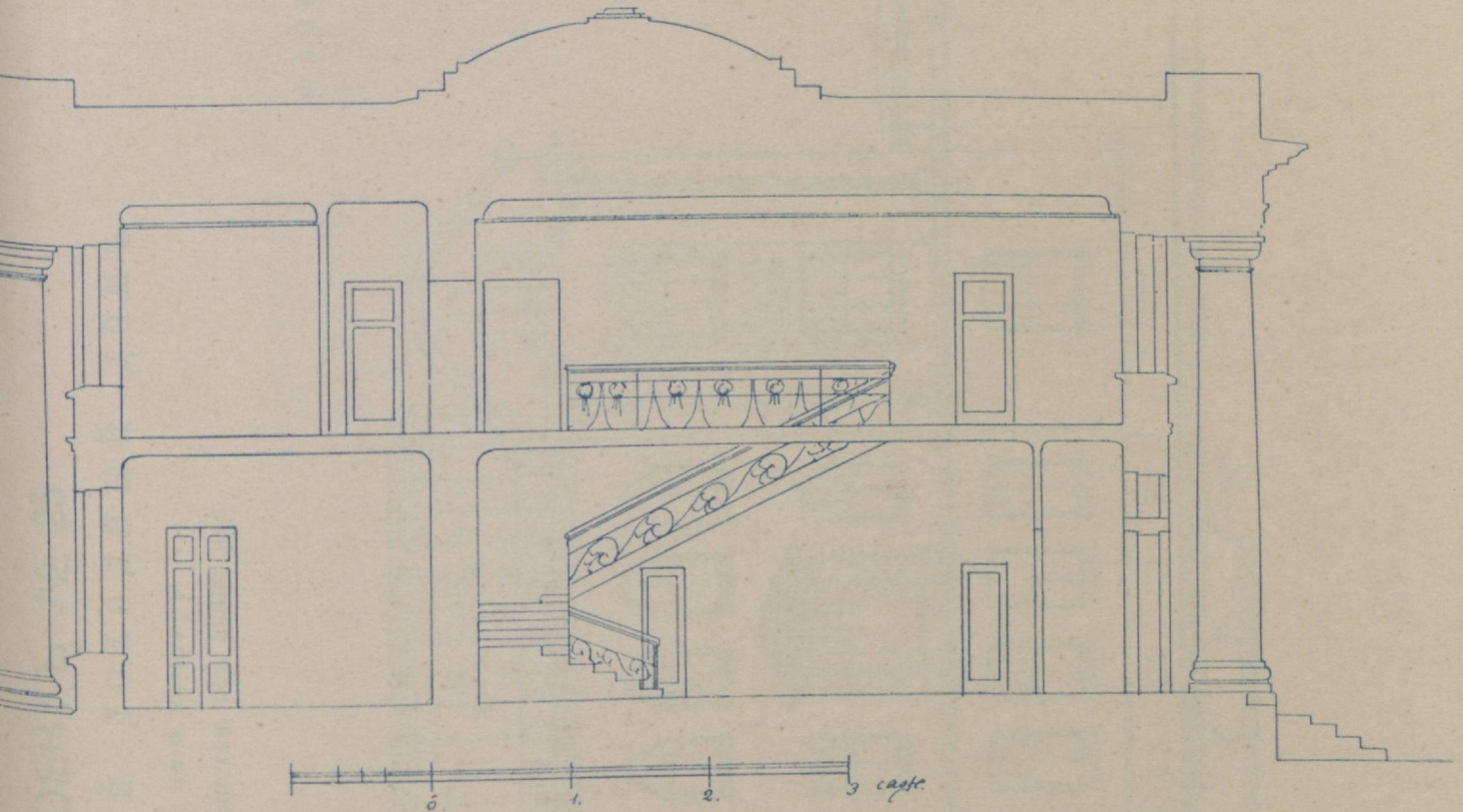

ВАРИАНТЪ
ПЛАНА
ДЛЯ ДОХОДНАГО ДОМА
НА 2 КВАРТИРЫ.

ПРОЕКТЪ № 25.

ЗАГОРОДНЫЙ ДОХОДНЫЙ ДОМЪ

на 6 квартиръ.

Стоимостью отъ 50000 руб.

ФАСАДЪ

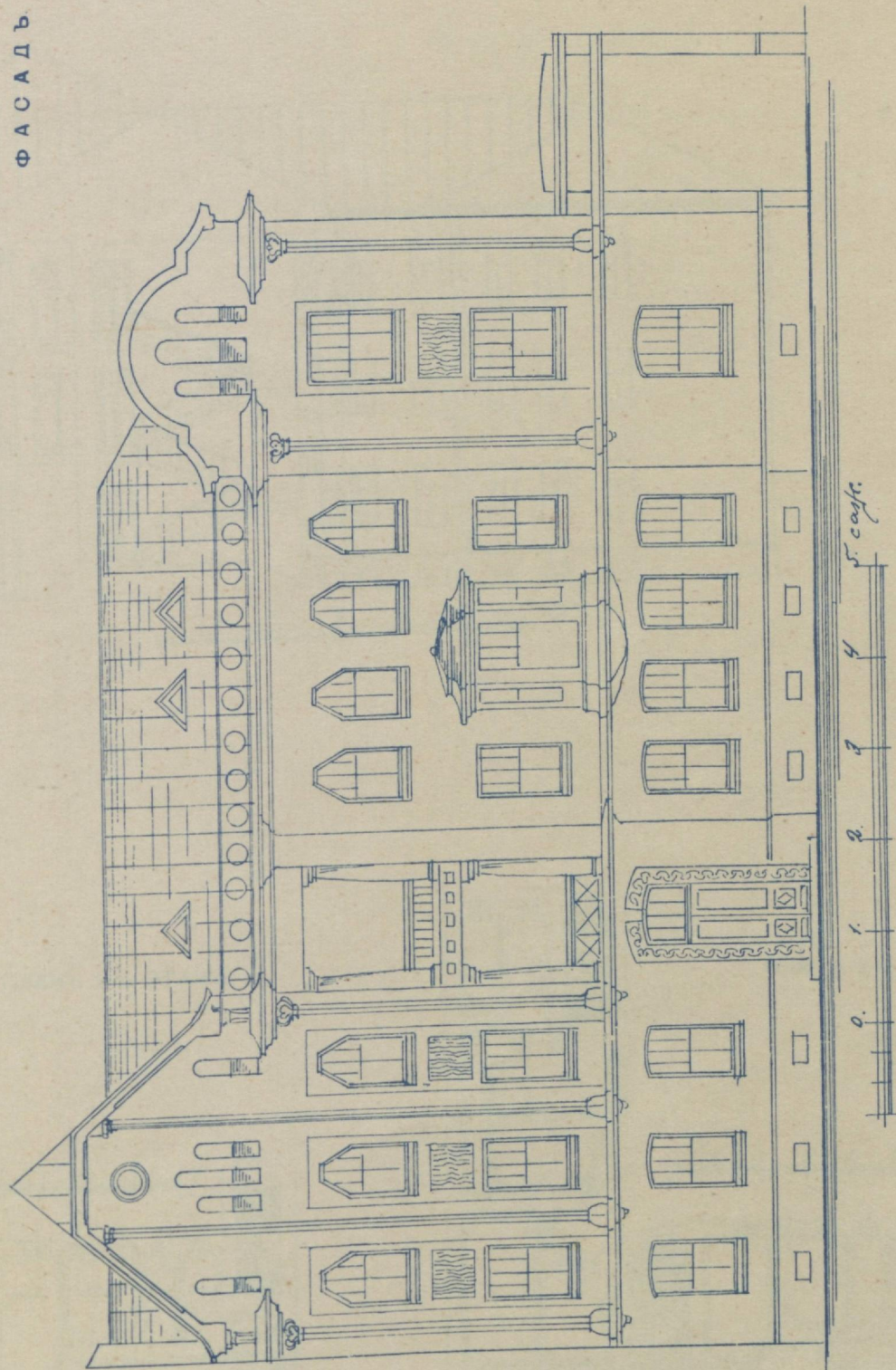

КЪ ПРОЕКТУ № 25.

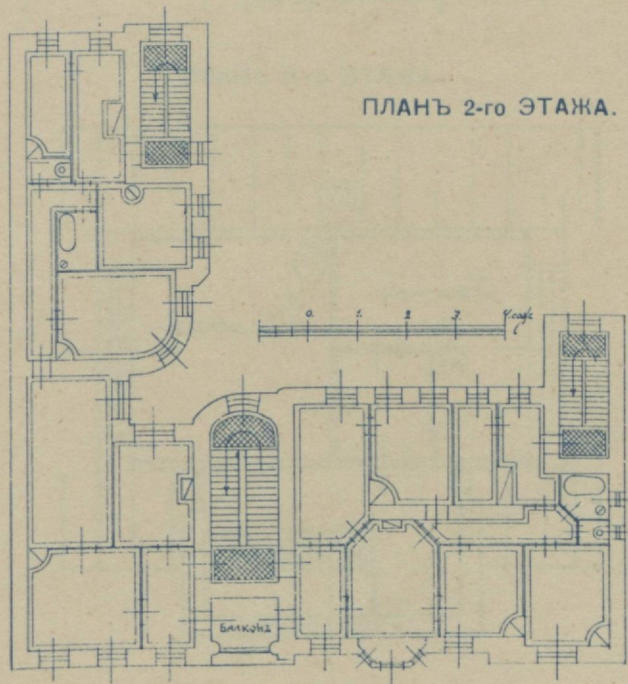
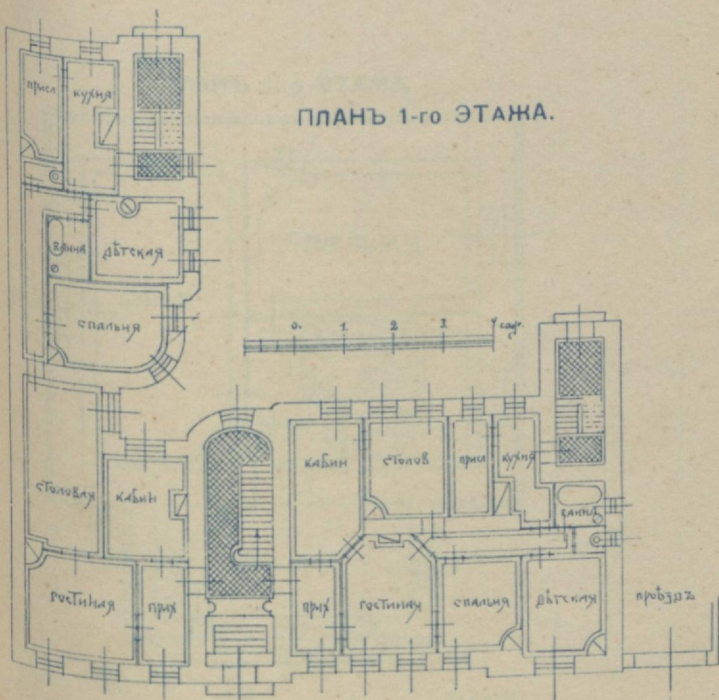
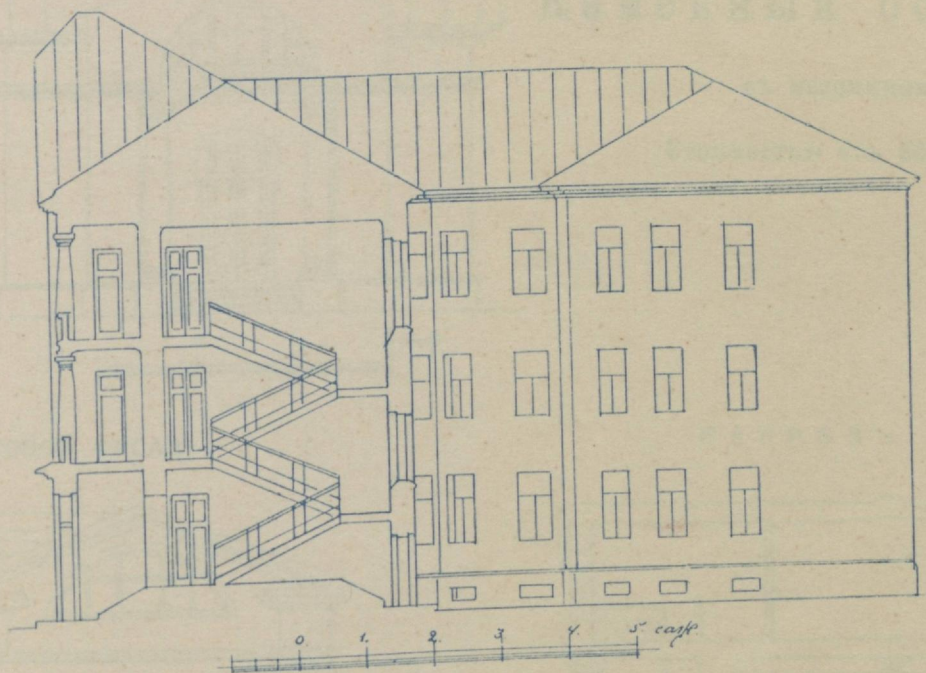

ФАСАДЪ

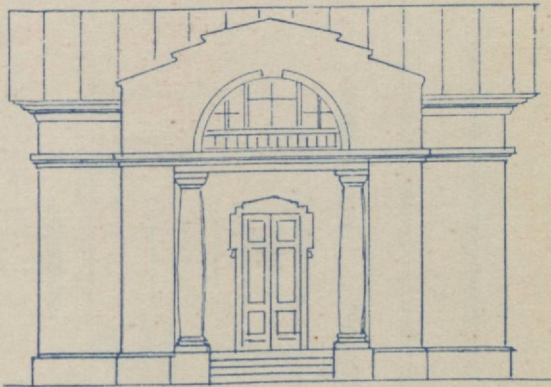

ПРОЕКТЪ № 26.

Каменный особнякъ

съ мезонинномъ.

Стоимостью отъ 5000 руб.

БОКОВОЙ ФАСАДЪ.

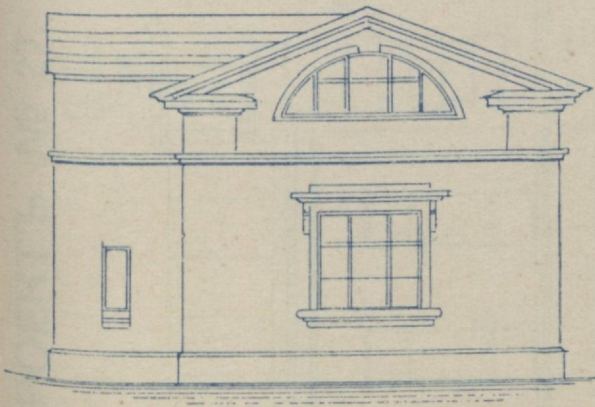

РАЗРѢЗЪ.

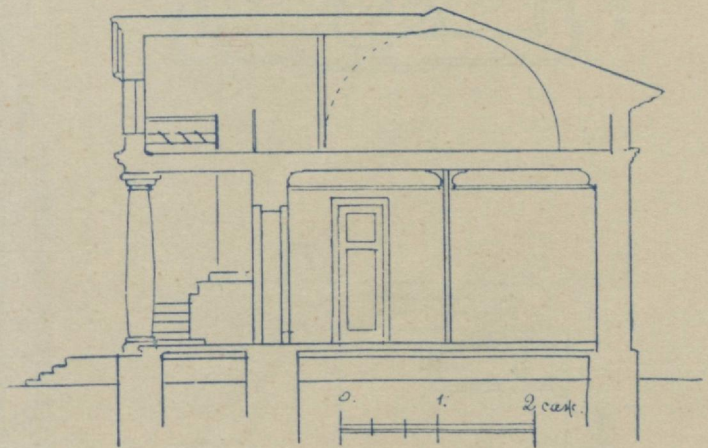

ПЛАНЪ 1-го ЭТАЖА.

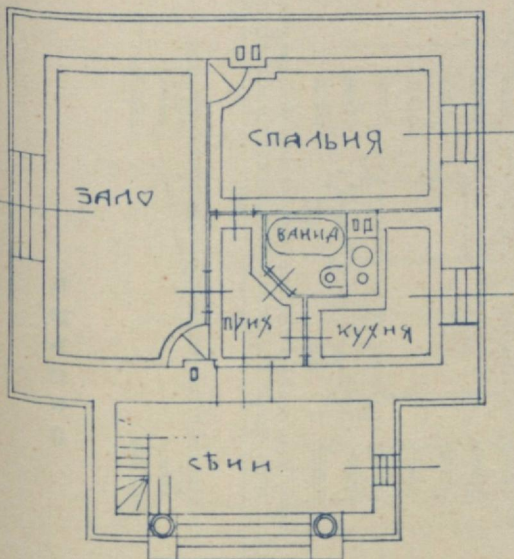

ПЛАНЪ 2-го ЭТАЖА.

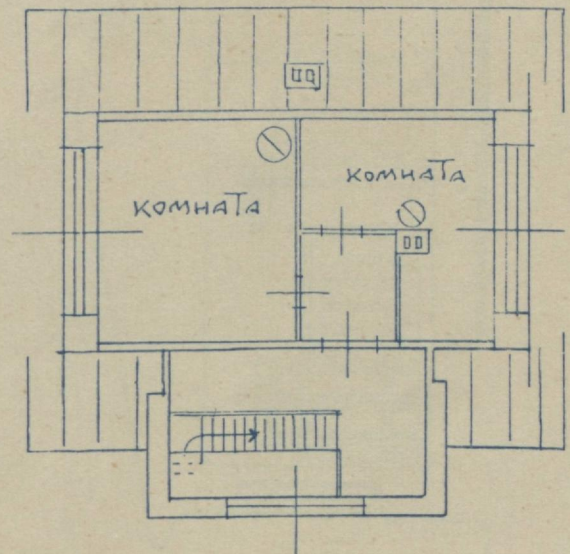

ПРОЕКТЪ № 27.

ФАСАДЪ

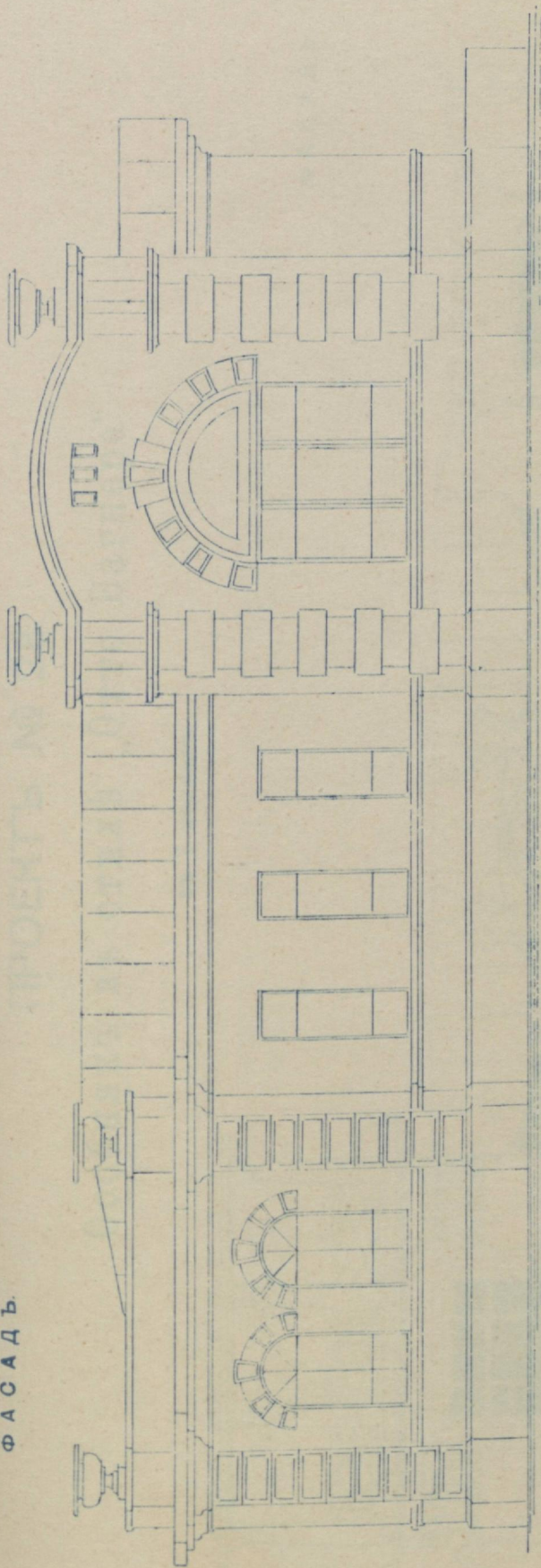

РАЗРѢЗЪ

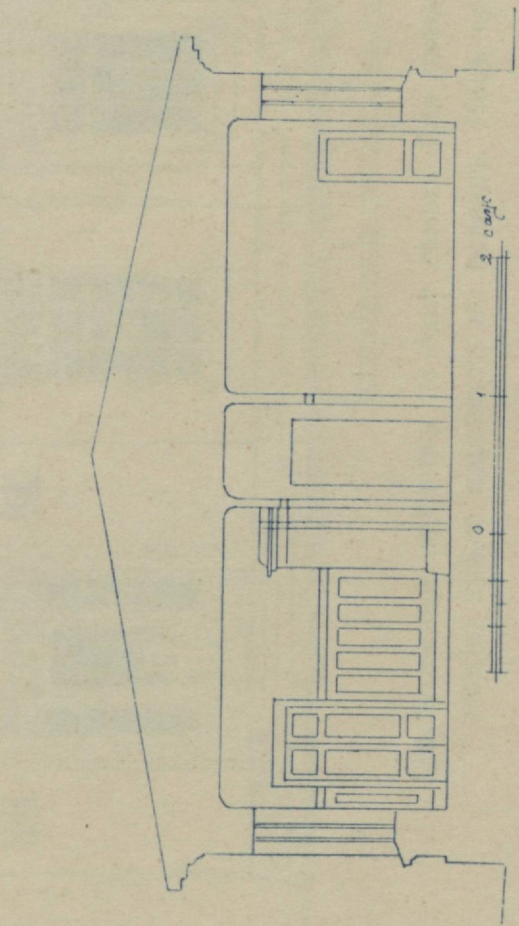

ПЛАНЪ

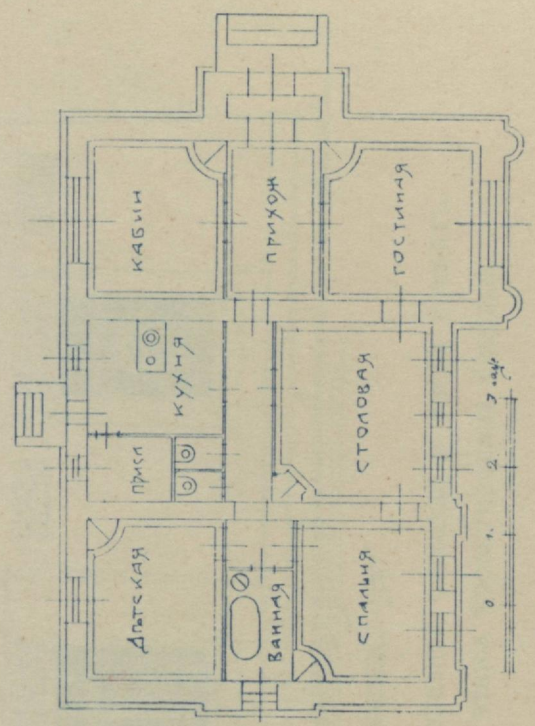

ПРОЕКТЪ № 28.

Особнякъ въ стилѣ „Отто Вагнера“

въ 7 комнатъ.

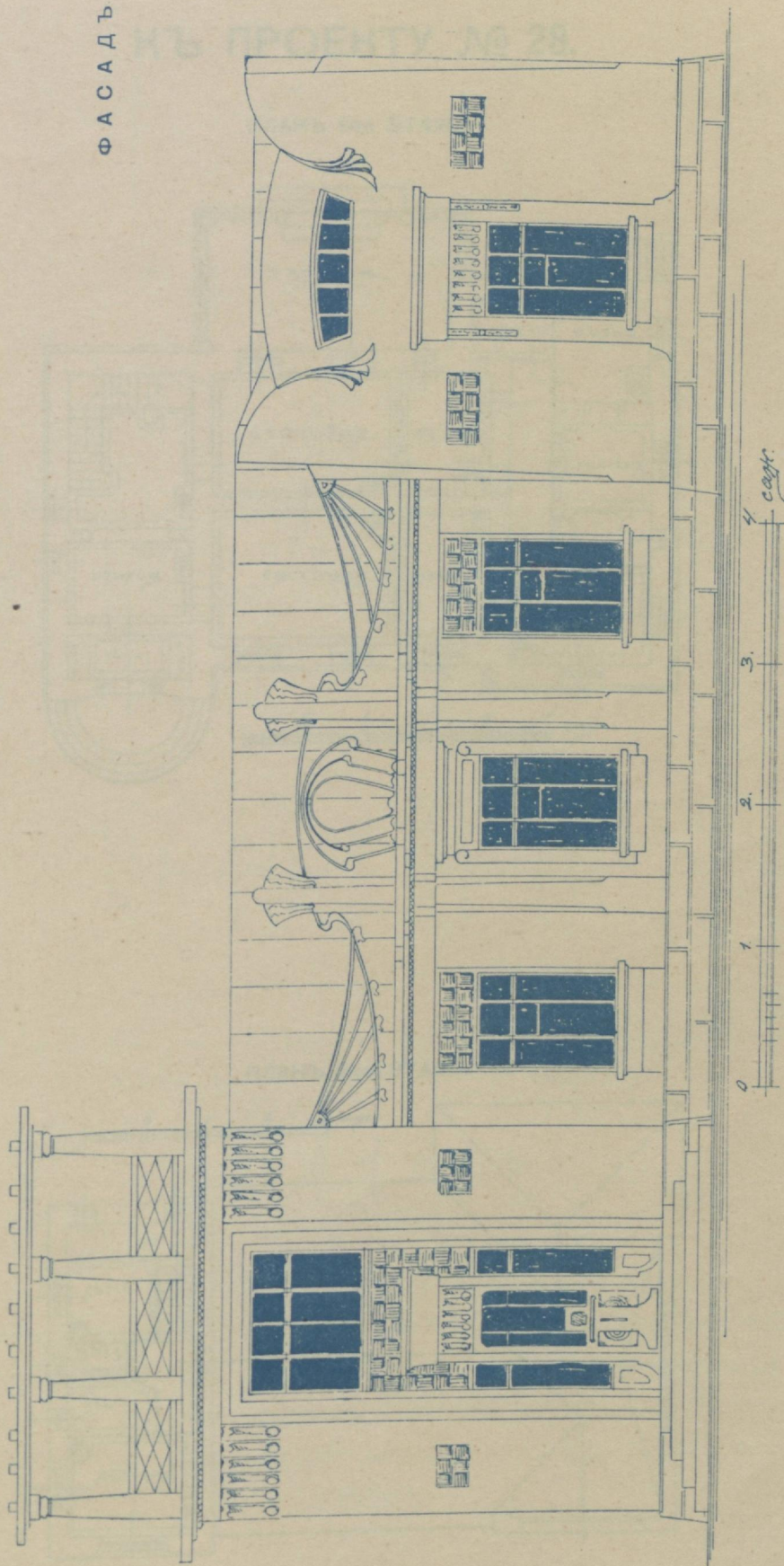

Одноэтажный особнякъ на одну семью. Для увеличенія полезной площади и числа комнатъ, можно кухню перенести въ подвалъ. Надъ крышей II этажа проектирована бесѣдка.

КЪ ПРОЕКТУ № 28.

ПЛАНЪ 1-го ЭТАЖА.

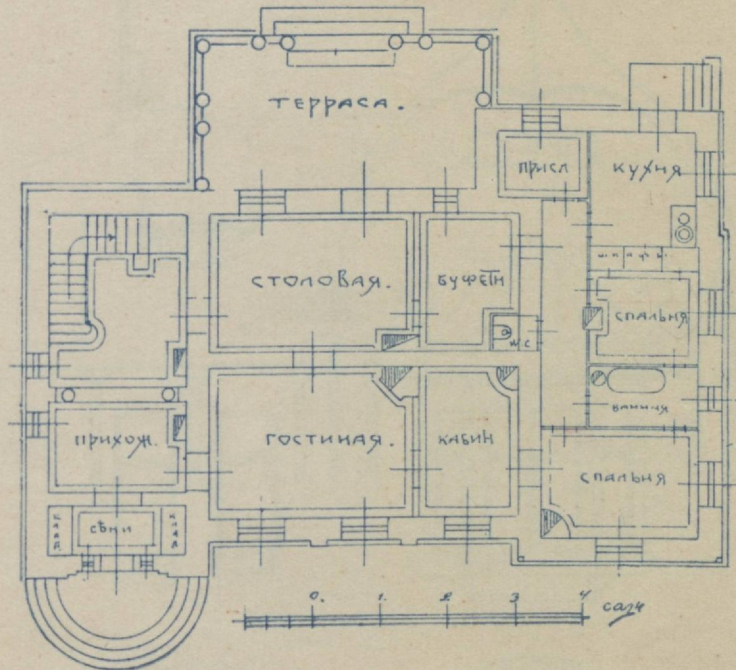

ПЛАНЪ 2-го ЭТАЖА.

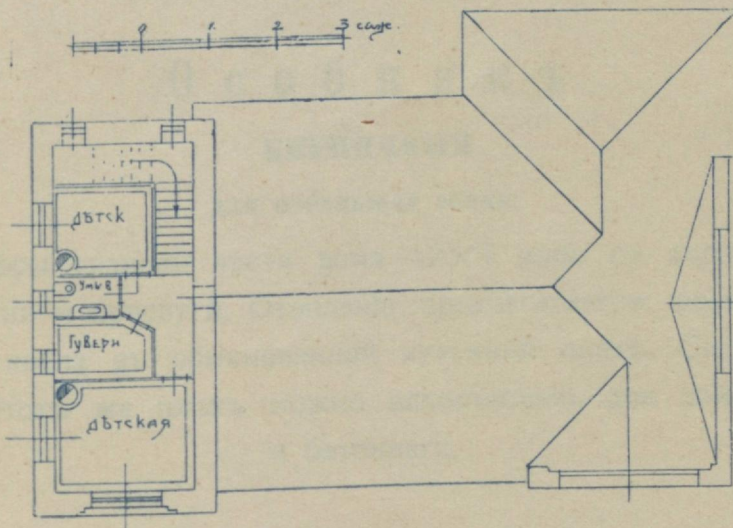

Ф А С А Д Ъ .

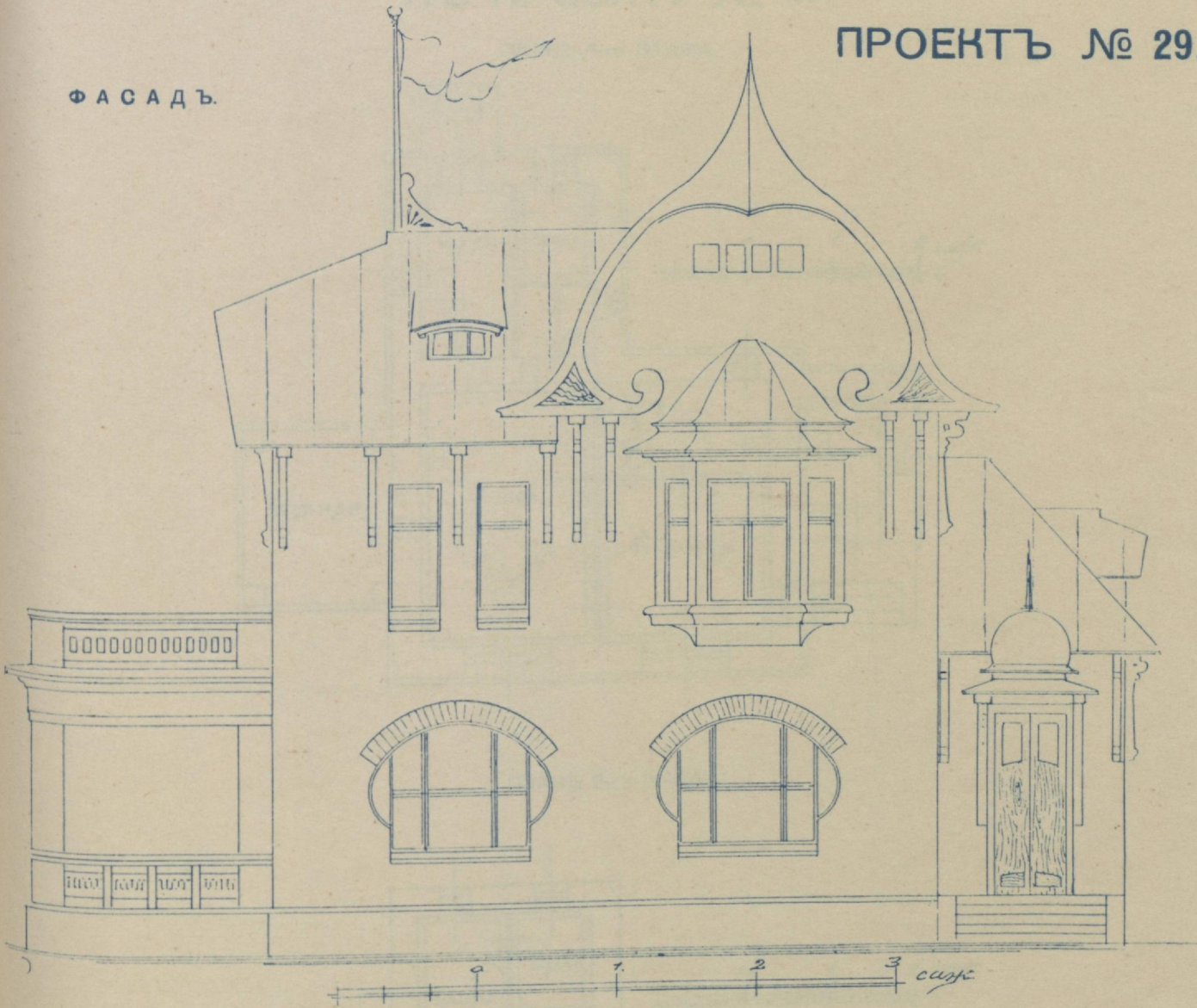

О с о б н я к ъ

К И Р П И Ч Н Ы Й

для небольшой семьи.

Внутренніе размѣры главной части дома 12×9 арш. съ дополнительной пристройкой для кухни и прислуги. Отопление предполагается центральное водяное отъ небольшого котла въ обыкновенной кухонной плитѣ. Снаружи весь домъ оштукатуренъ. Этотъ же планъ можно использовать для дома песчанобитаго и бетоннаго.

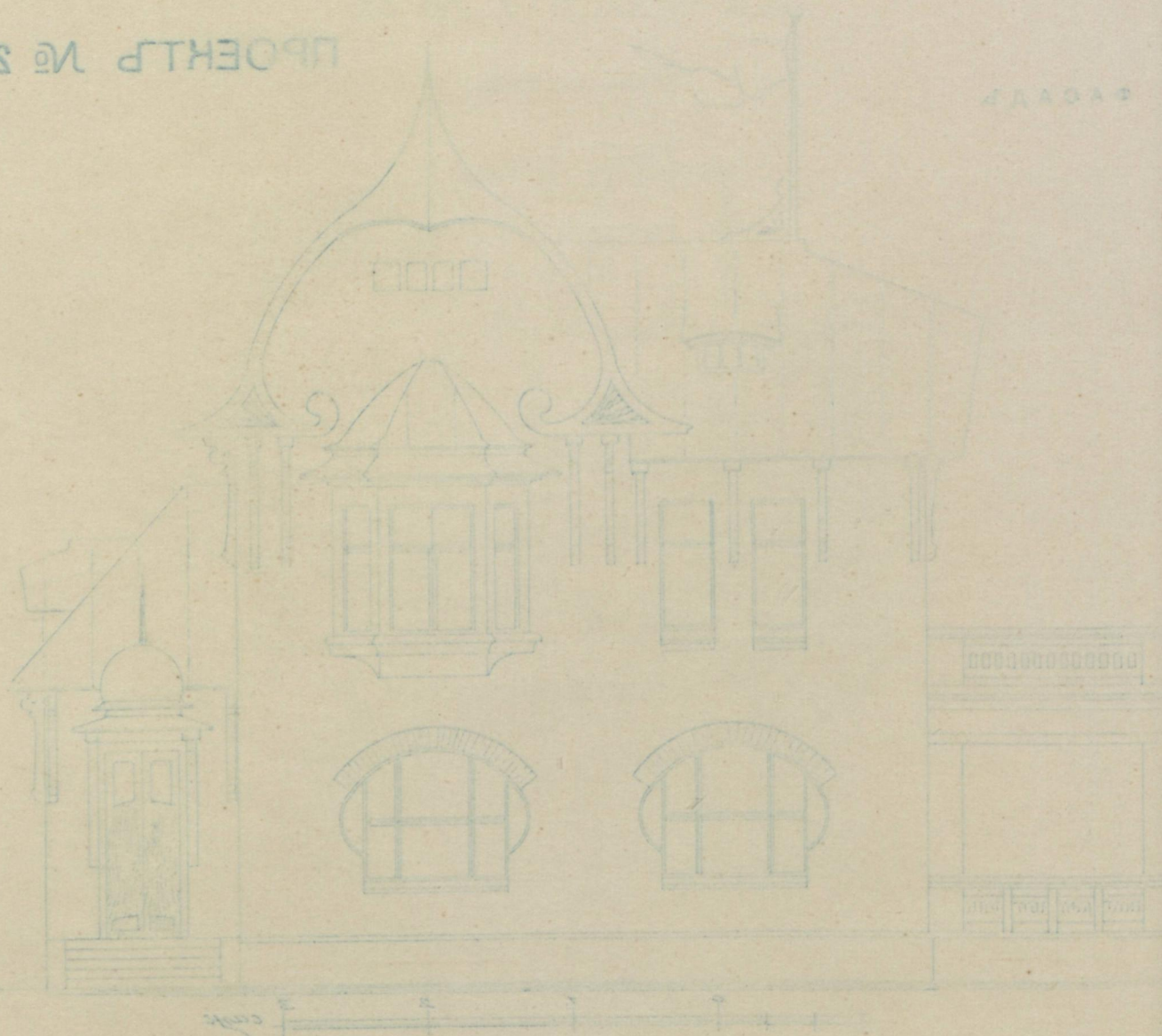

О С О Д Н Я Р

КЪРМАНЪ

малко пошакотен вид

Вътрешните размери главной части дома 12 X 9 арш. съ пополичини под
 стройкой для кухни и приспуги. Отопление предпаваетъ центральное водное
 отъ неподшоро котла въ одноконвенной кухонной плитѣ. Сваружки все домъ
 отъ донерезеп амод ядъ твавозловать для дома посредствомъ

и бетонного.

КЪ ПРОЕКТУ № 29.

ПЛАНЪ 1-го ЭТАЖА.

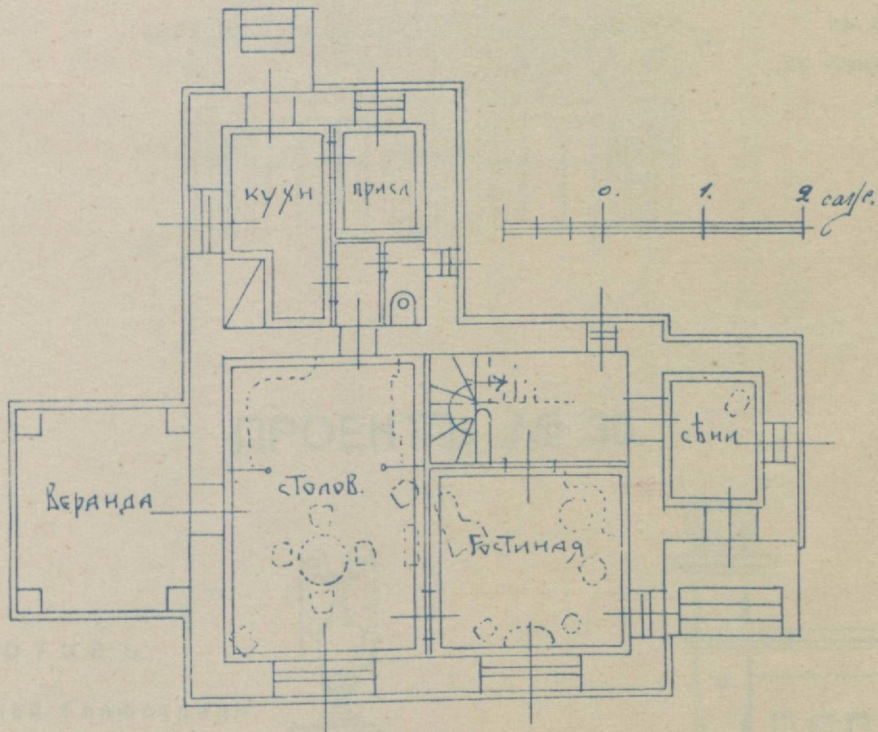

ПЛАНЪ 2-го ЭТАЖА.

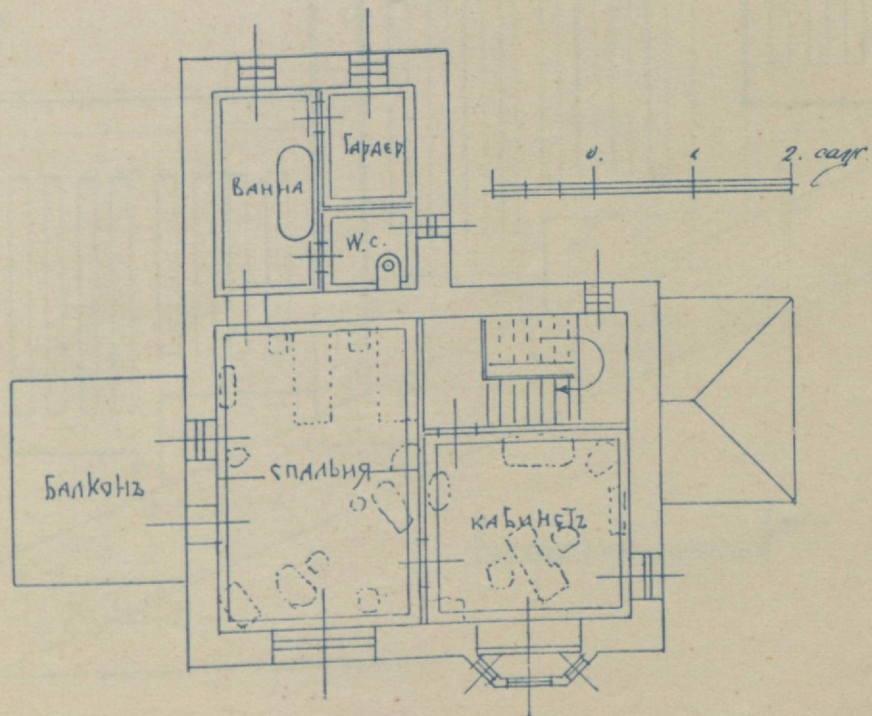

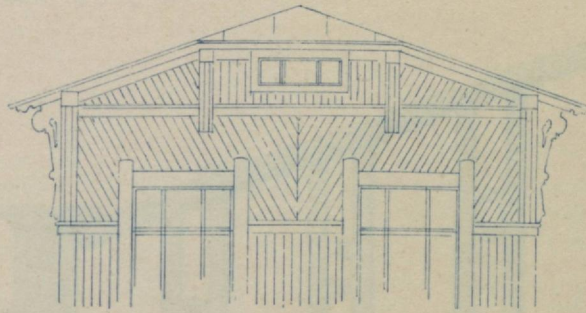

БОКОВОЙ
ФРОНТОНЪ
къ проекту дачи
въ Финляндіи
къ № 21

ПРОЕКТЪ № 30.

МОТИВЪ.

Лѣстничной балюстрады

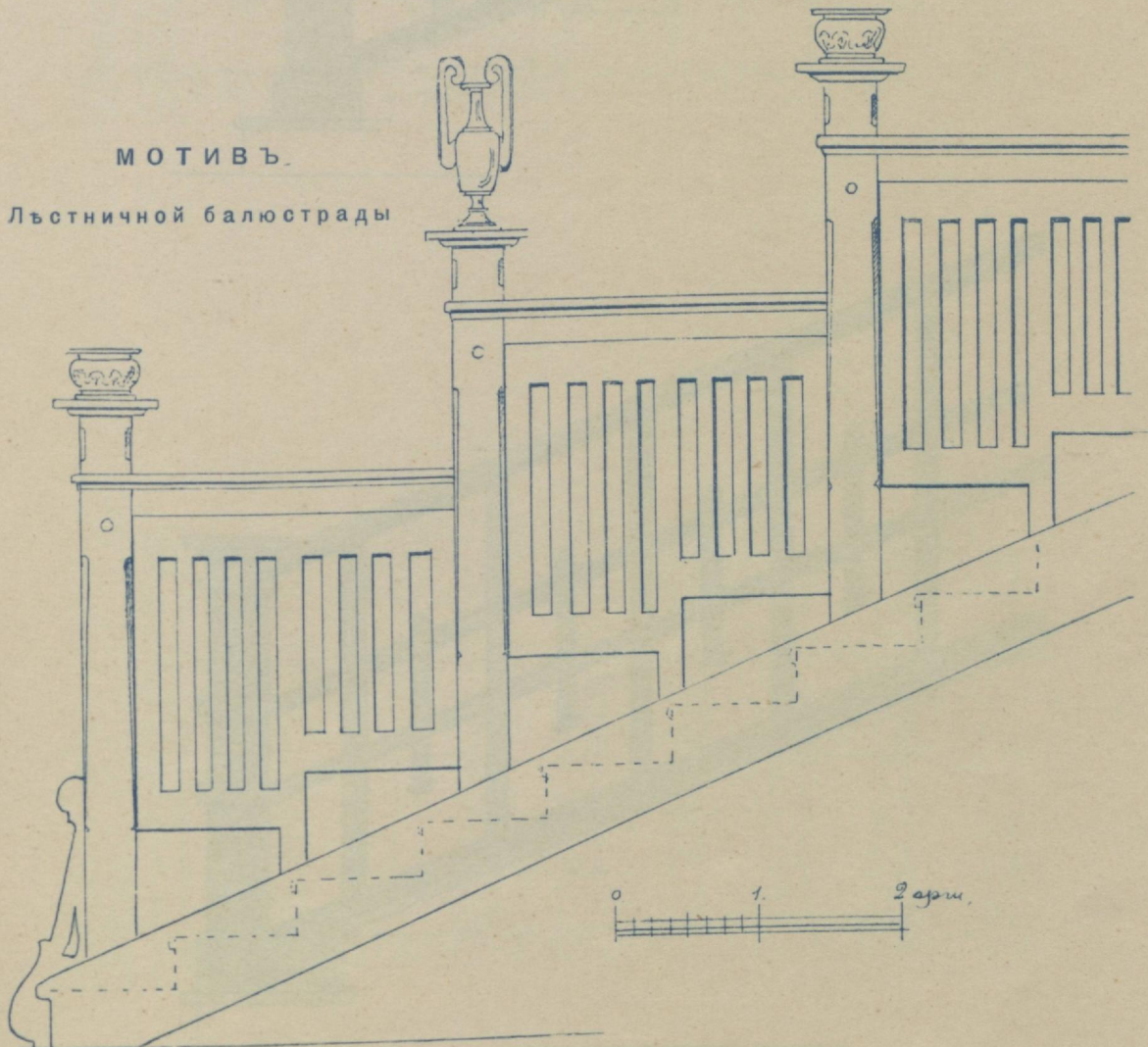

ПРОЕКТЫ № 31 и 32.

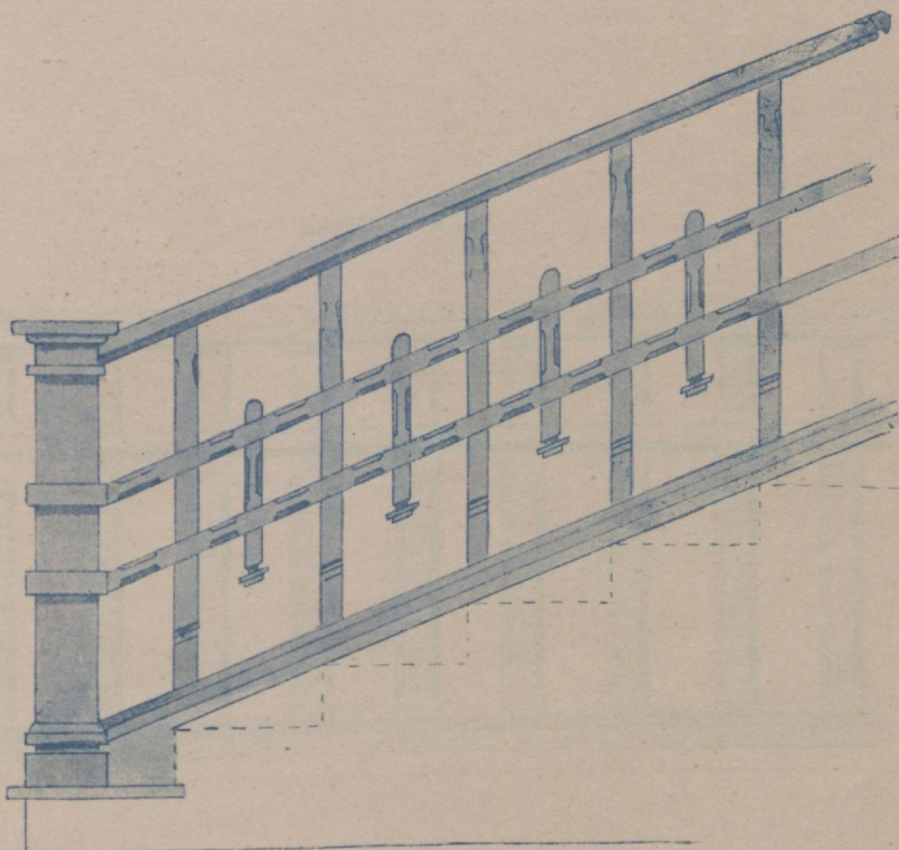
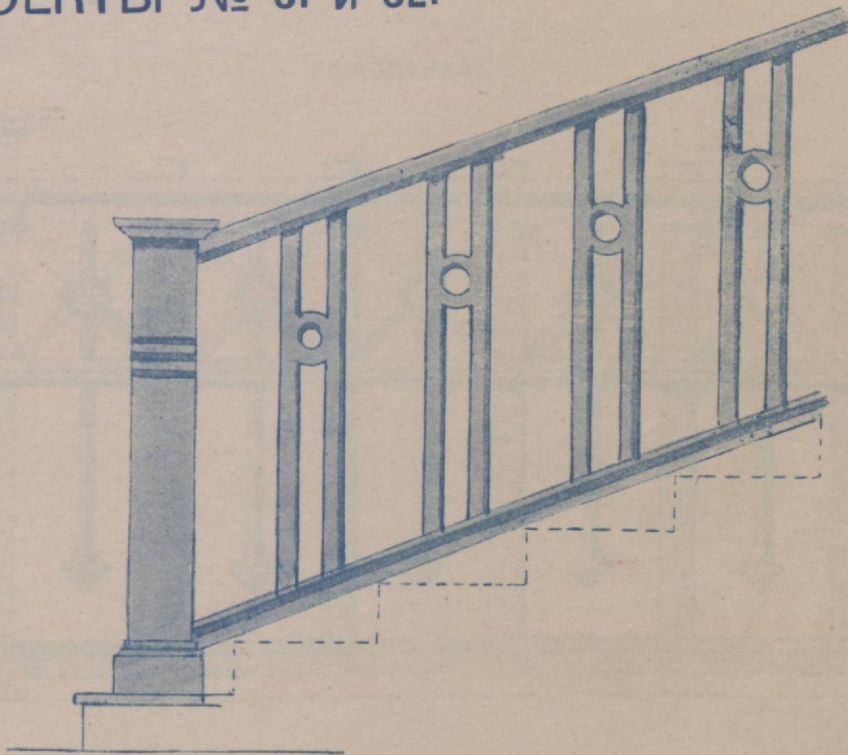

Мотивы балюстрадъ для лѣстницъ, всѣ спроектированы изъ дерева.

ПРОЕКТЫ № 33 и 34.

БАЛЮСТРАДА.

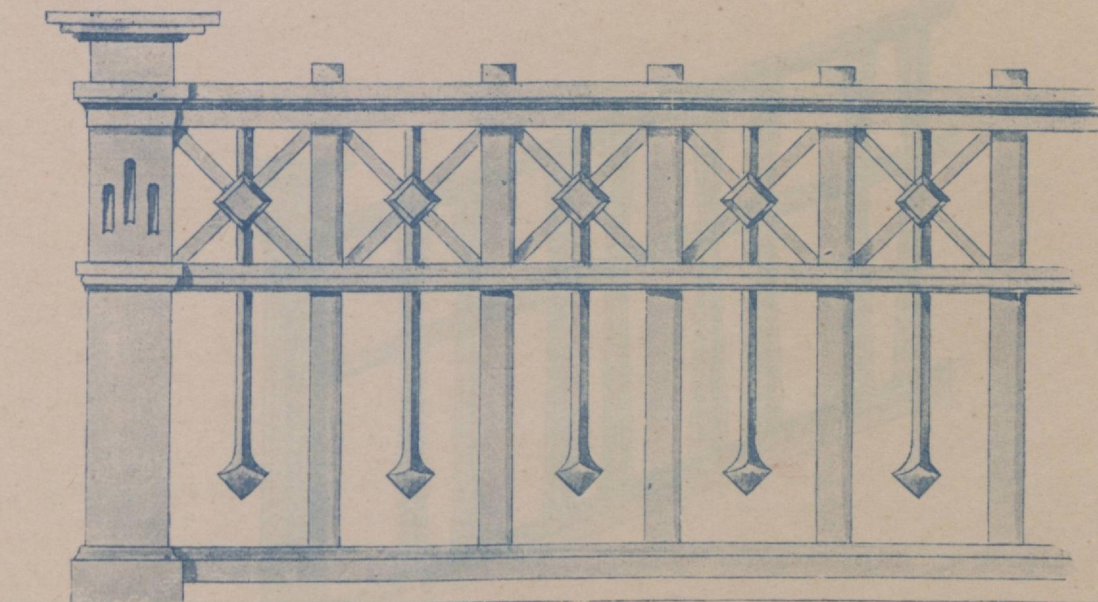

БАЛЮСТРАДА.

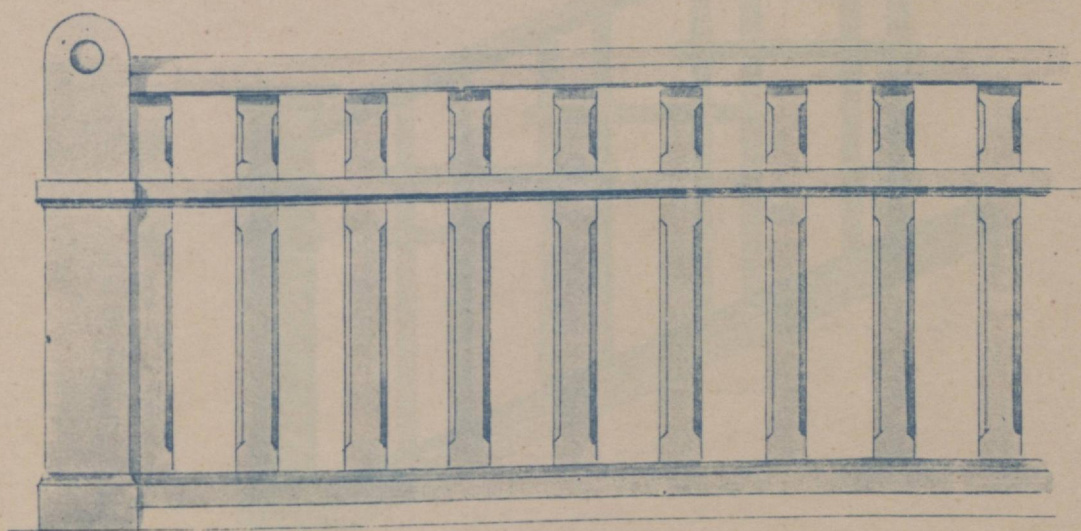

ПРОЕКТЫ
№ 35 и 36.

МОТИВЫ
балюстрада для лестниц.

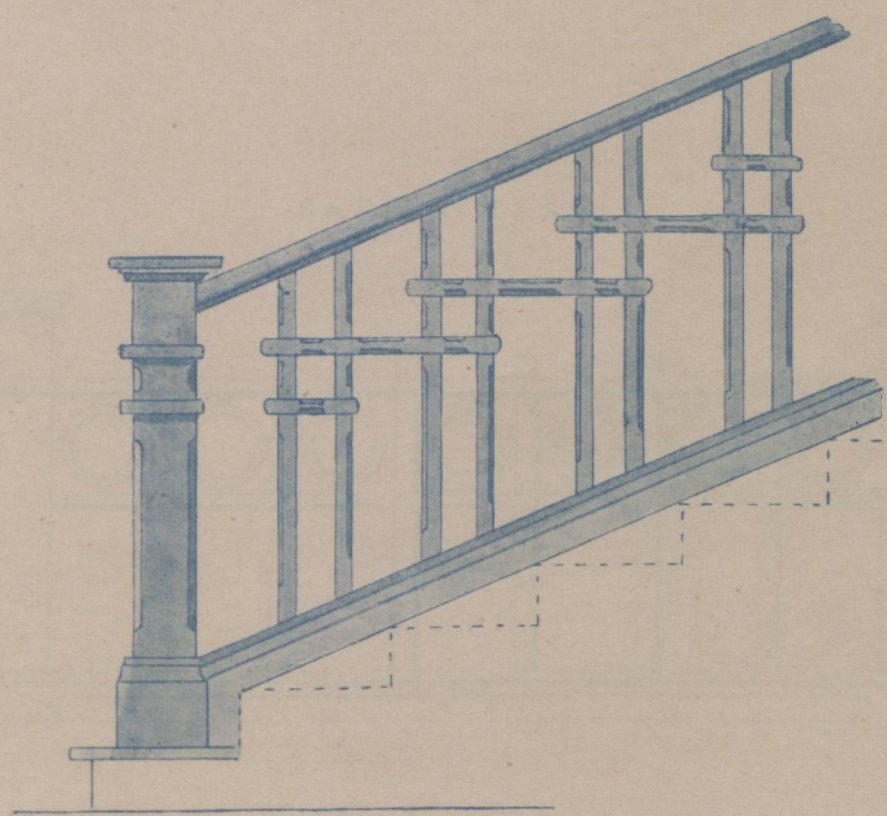
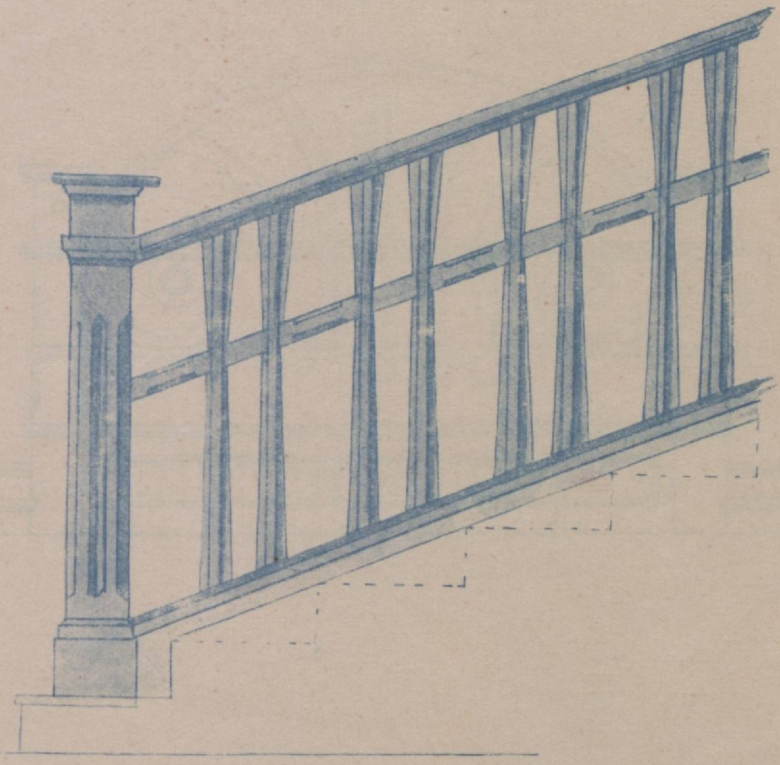

ПРОЕКТЫ № 37 и 38.

БАЛЮСТРАДА.

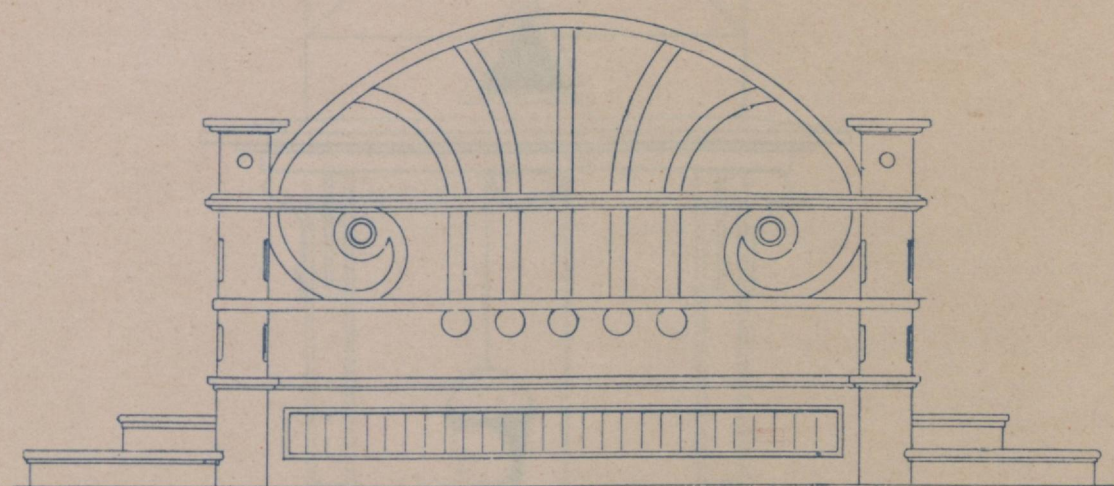

БАЛЮСТРАДА.

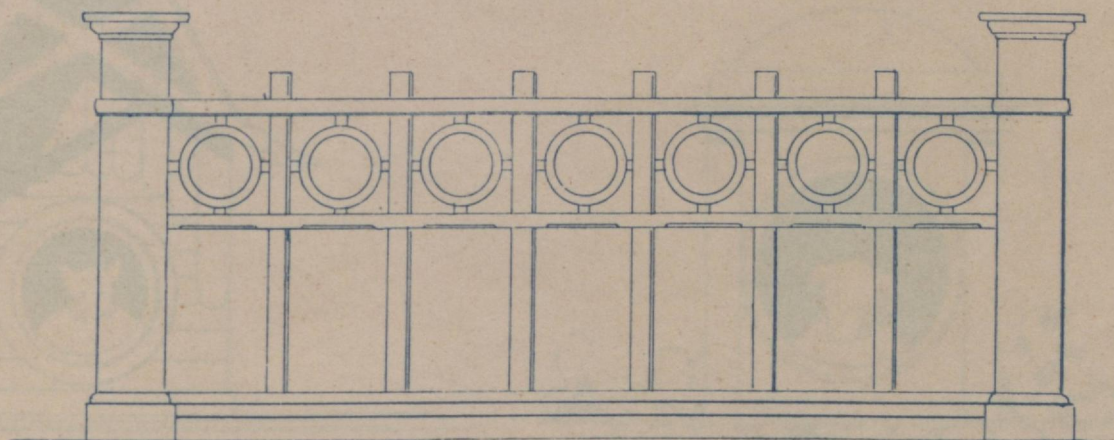

ПРОЕКТЪ № 39.

БУДКА НАДЪ

КОЛОДЦЕМЪ.

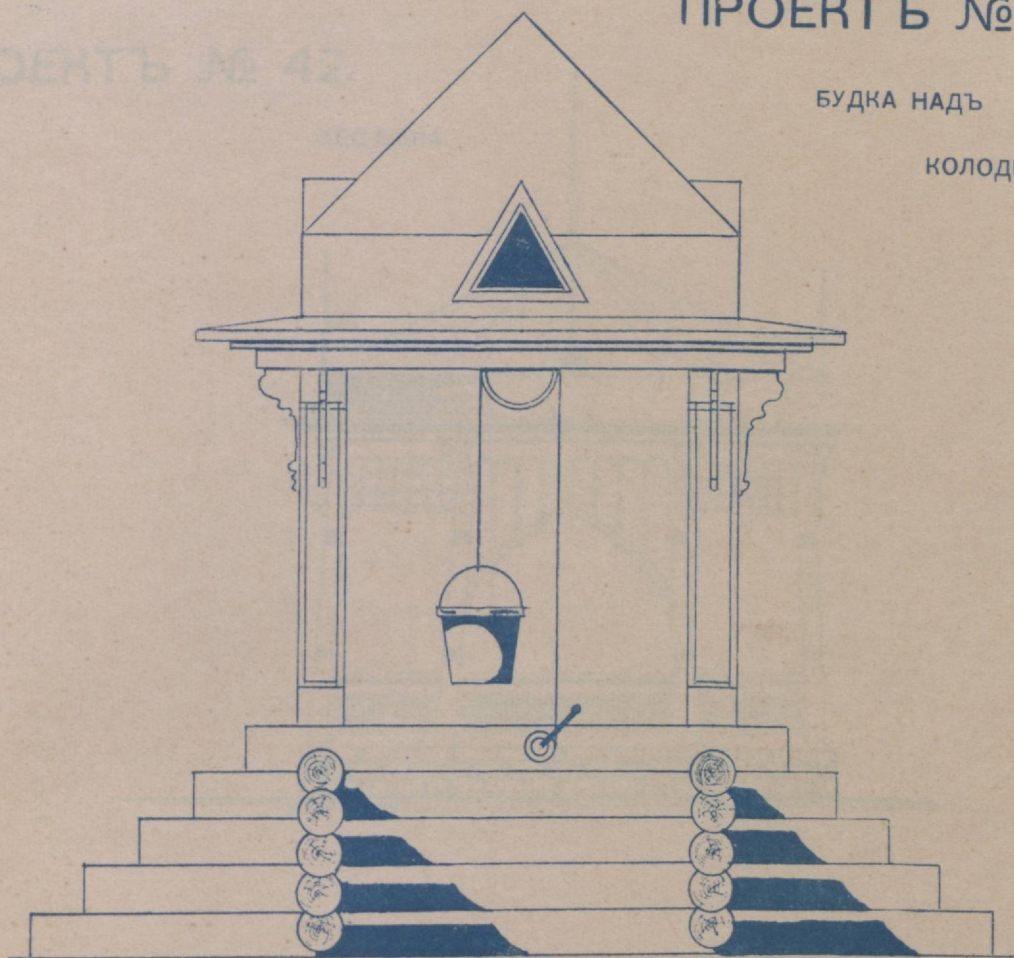

ПРОЕКТЪ № 40 и 41.

МОТИВЫ СТОРОЖЕВЫХЪ СОБАЧЬИХЪ БУДОКЪ

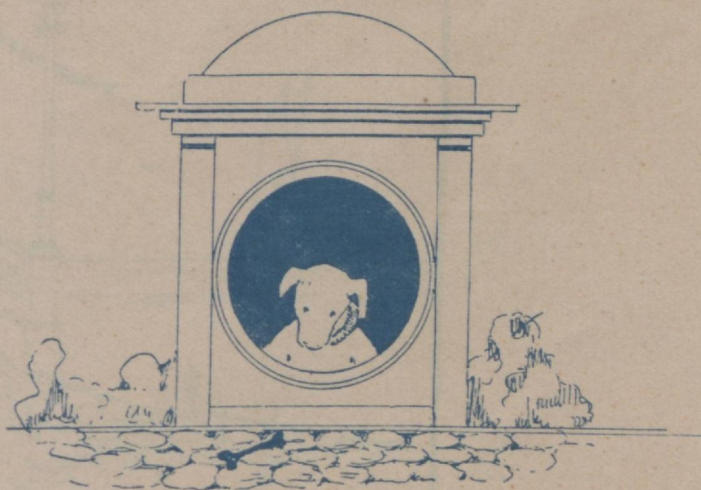

ПРОЕКТЪ № 42.

БЕСЪДКА.

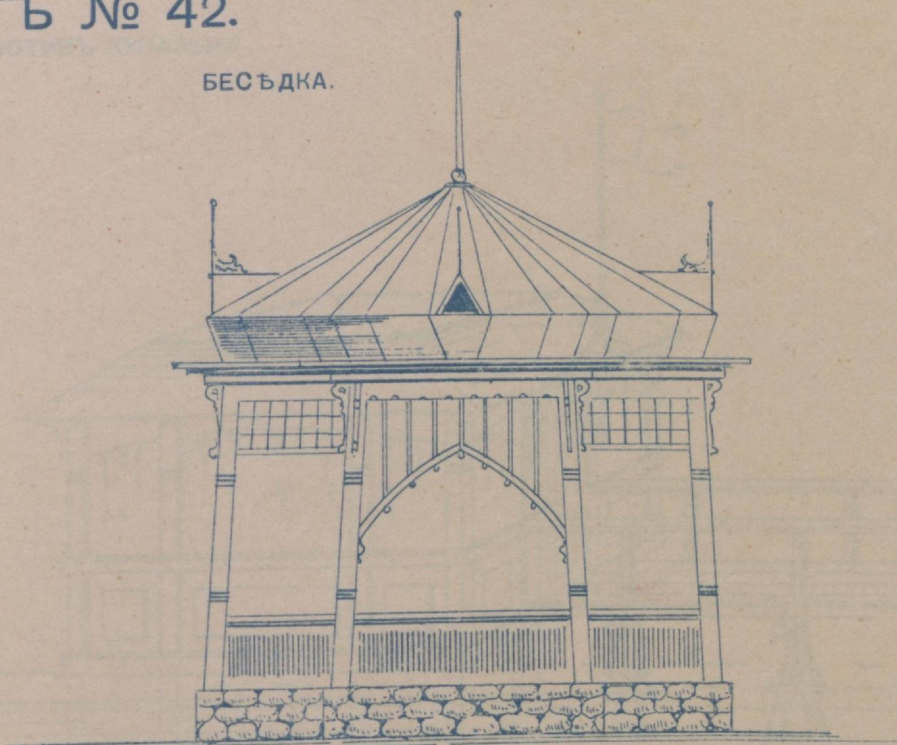

ПРОЕКТЪ № 43.

БЕСЪДКА СЪ ПРИСТАНЬЮ

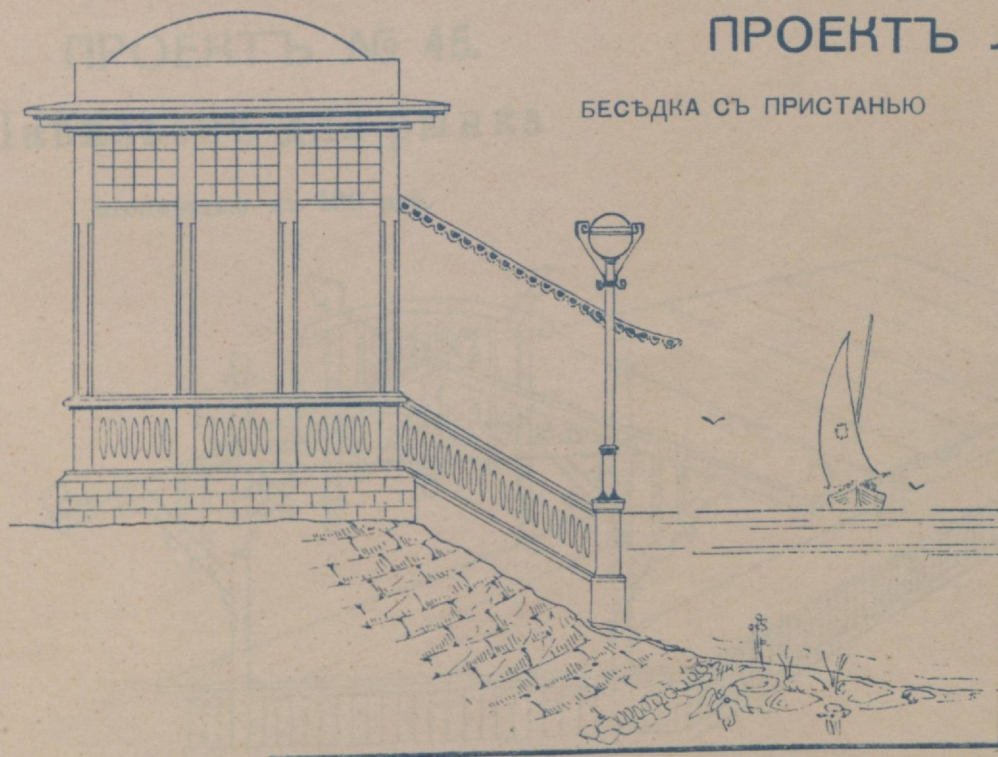

ПРОЕКТЪ № 44.

МОТИВЪ КУПАЛЬНИ.

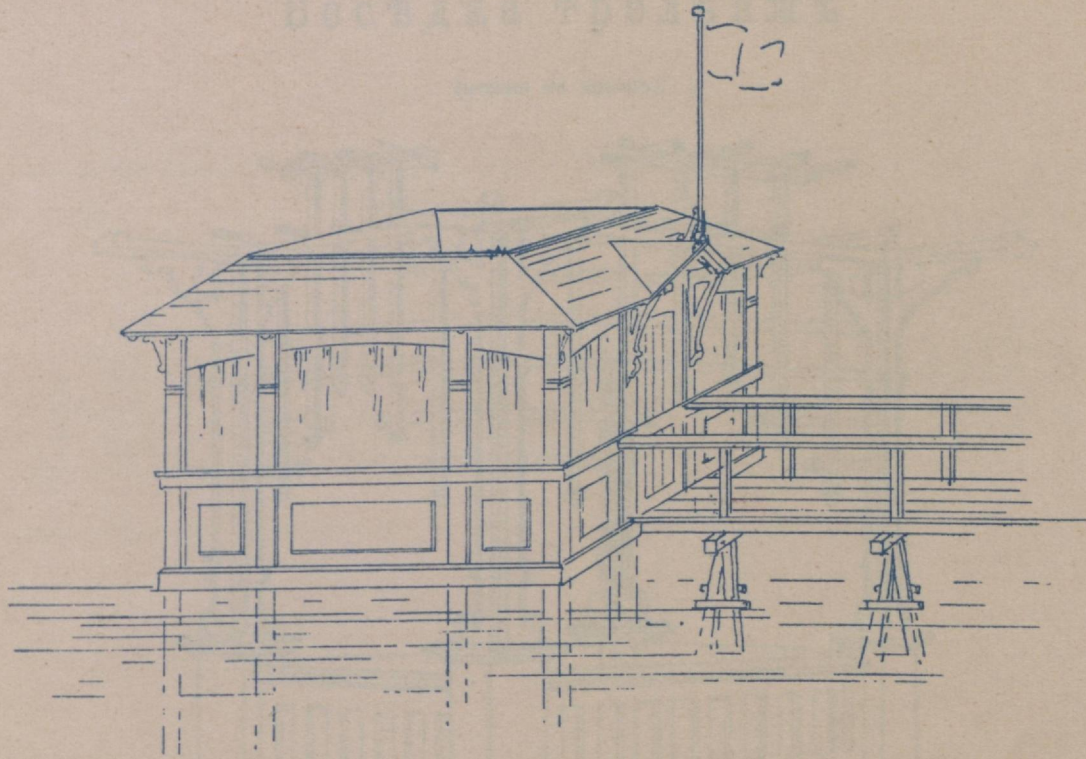

ПРОЕКТЪ № 45.

Павильонъ для рынка

стоимостью въ 400 руб.

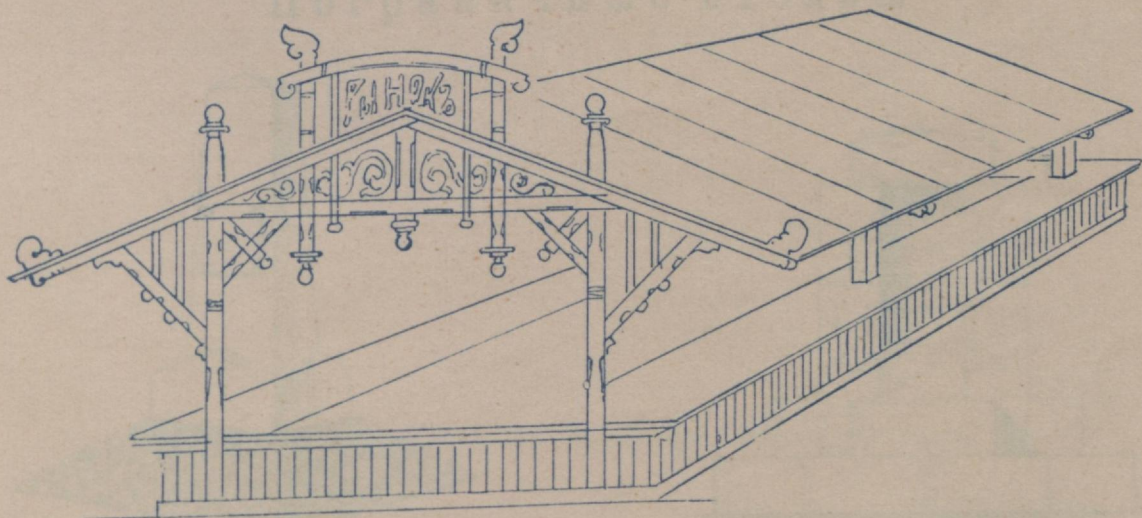

ПРОЕКТЪ № 48.

Бесѣдка трельяжъ

(можно на крышѣ).

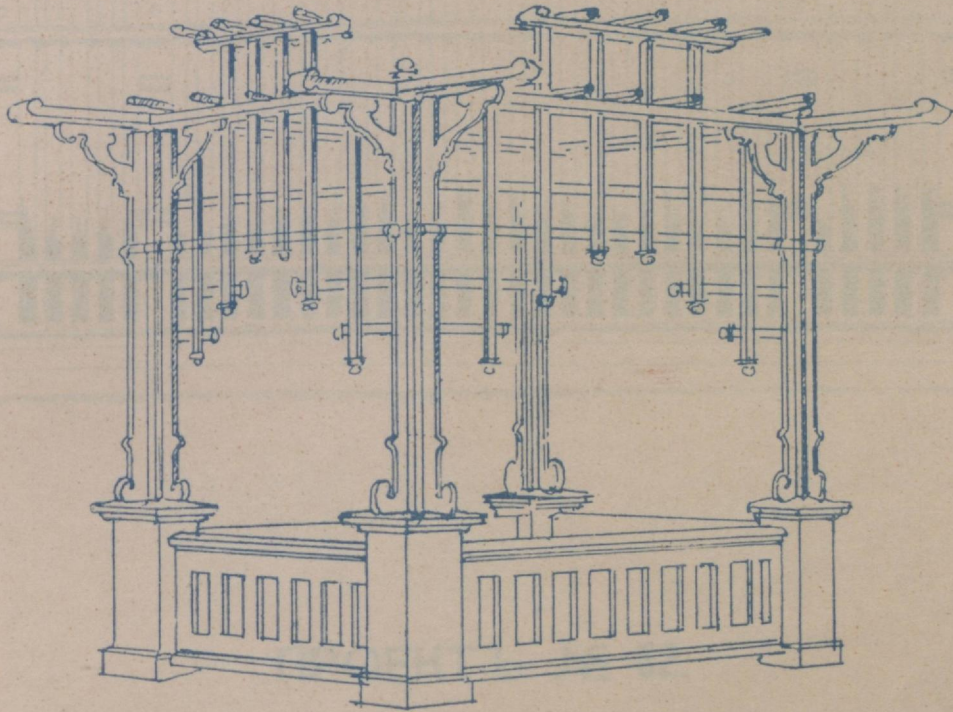

ПРОЕКТЪ № 49 и 50.

Пограничные столбы

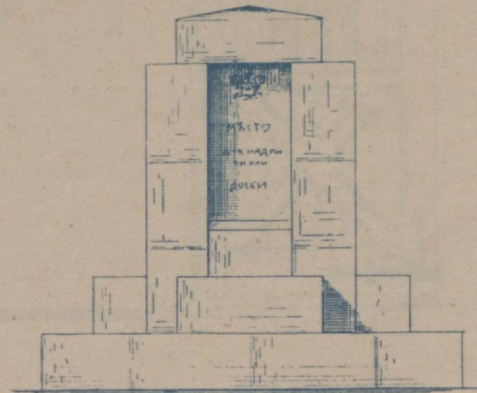
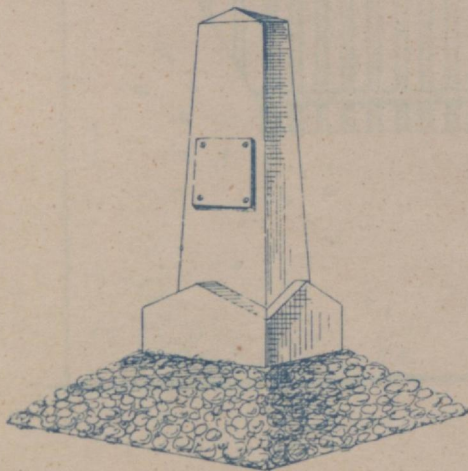

ПРОЕКТЪ № 51.

МОТИВЪ САДОВОЙ ОГРАДЫ.

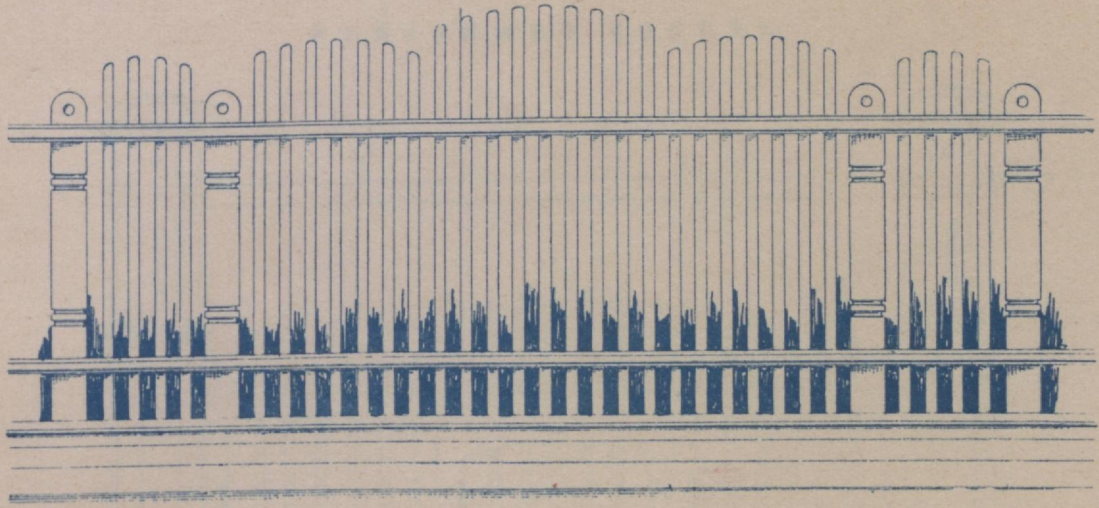

ПРОЕКТЪ № 52.

МОТИВЪ САДОВОЙ ОГРАДЫ СЪ НАЛИТКОЙ.

(бетонъ и дерево).

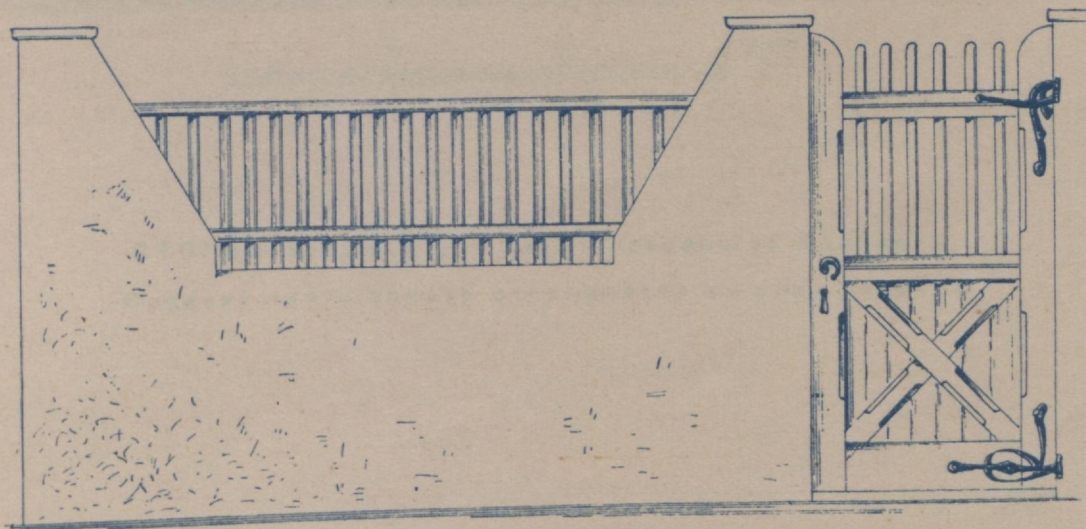

ПРОЕКТЪ № 53.

МОТИВЪ

ВЪѢЗДНЫХЪ ВОРОТЪ.

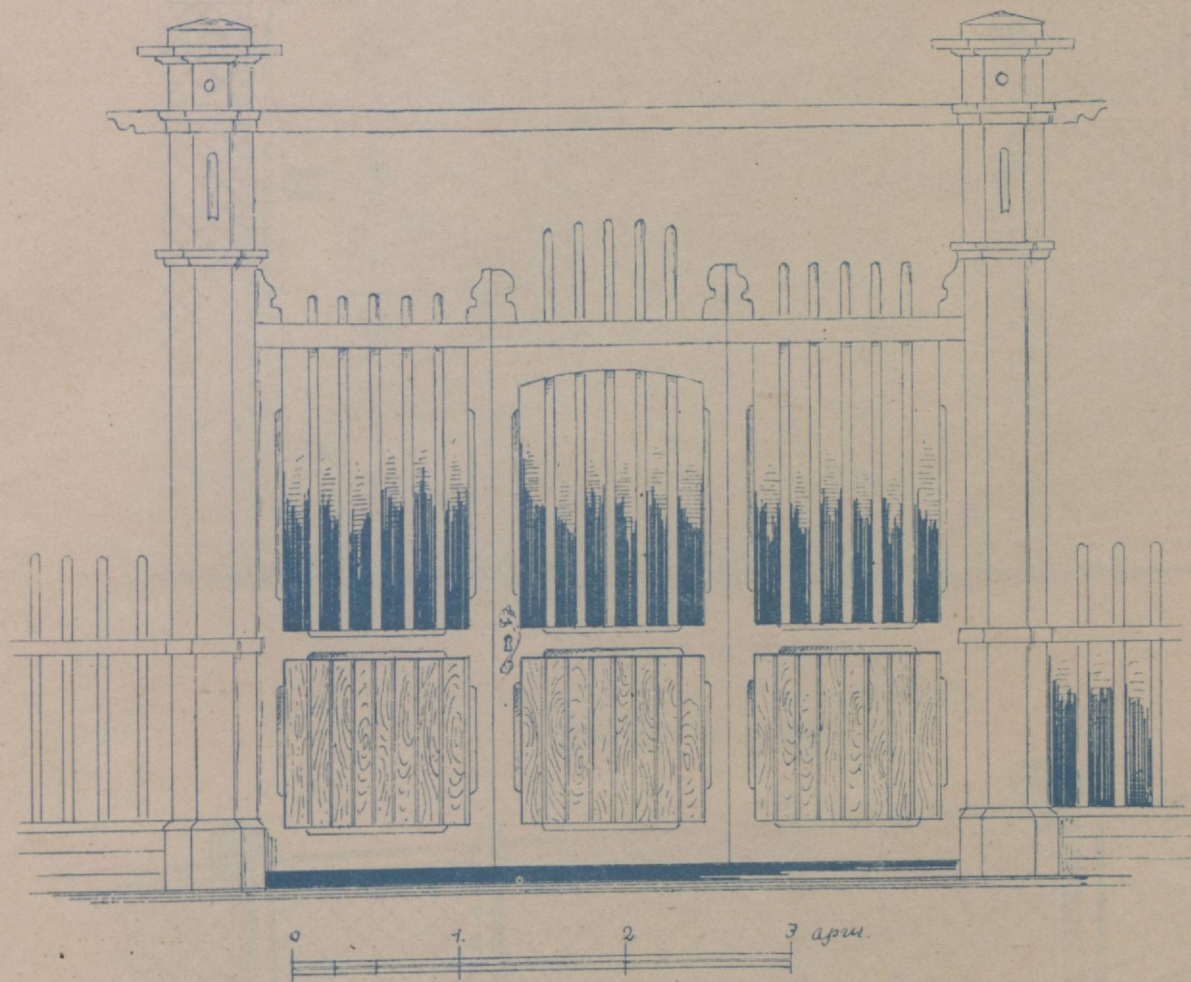

СТОЛБЫ сроснены изъ двухъ бревень на шпонкахъ.
Средняя часть воротъ открывается въ видъ калитки.

ПРОЕКТЫ № 54 и 55.

МОТИВЪ

садовой ограды.

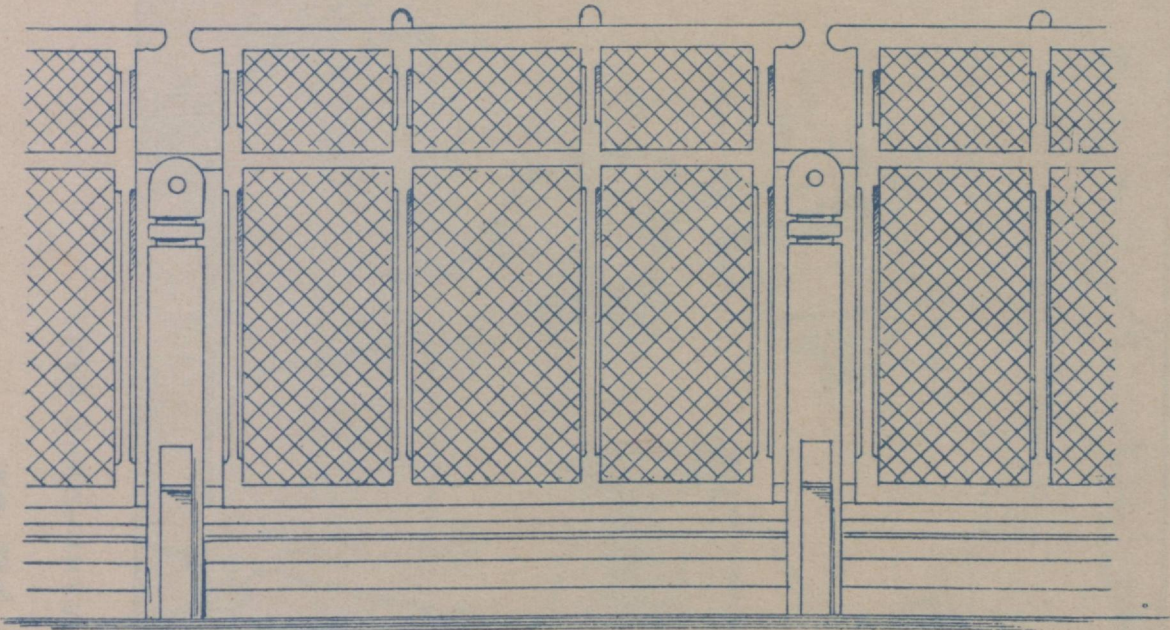

МОТИВЪ

ограждения для площадки
„ЛАУНЪ—ТЕННИСА“.

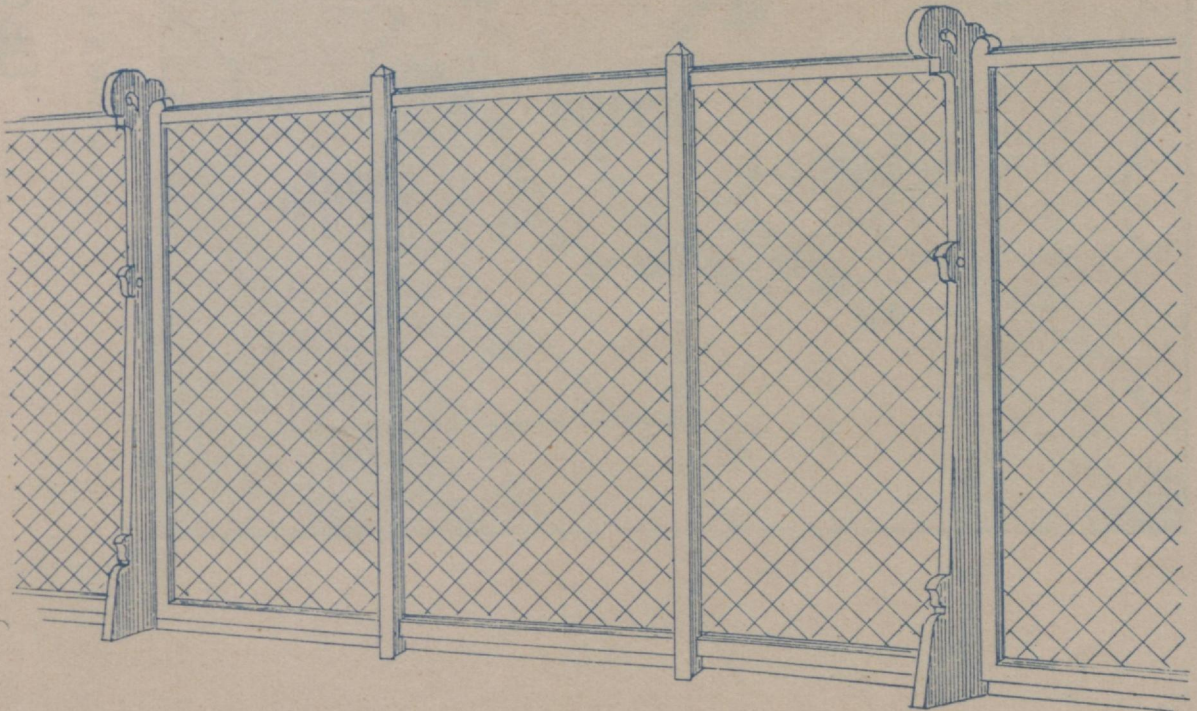

ПРОЕКТЪ № 56.

ЭСКИЗНЫЙ ПРОЕКТЪ ПЛАНИРОВКИ САДА.

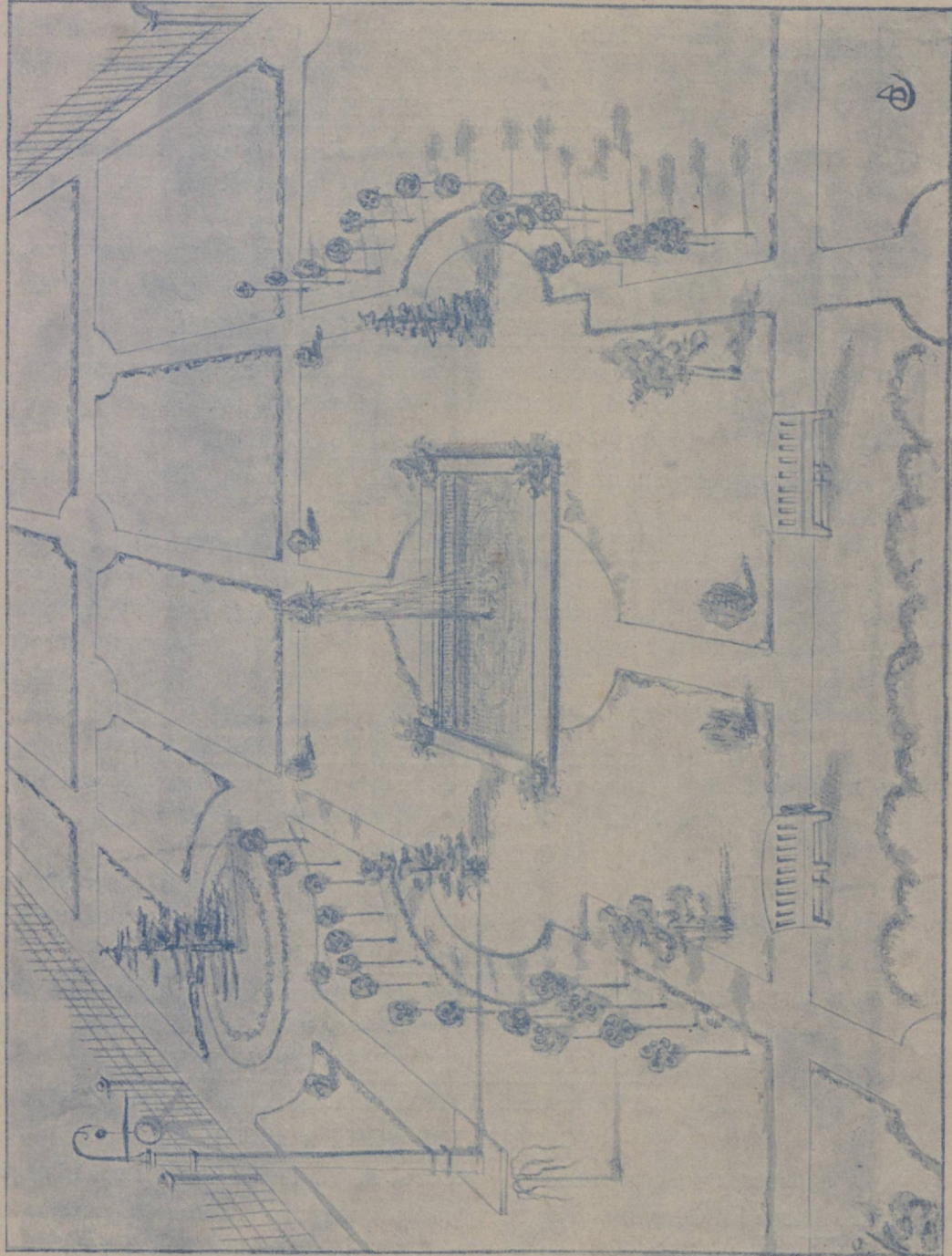

Книгоиздательство М. Г. СТРАКУНА.

ПЕТРОГРАДЪ, Невскій пр., 32.

Нов. роскошно изданныя книги ВЛ. СТОРИ:

110 МОТИВОВЪ ОКОНЪ, ДВЕРЕЙ, балконовъ, верандъ, бесѣдокъ, оградъ и т. д. въ нов. стиляхъ. Птр. цѣна 2 р. Въ роскошной коленкоровой тисненной папкѣ цѣна 3 руб.

МОТИВЫ ОТДѢЛКИ КОМНАТЪ.

Гостинныя, столовыя, будуары, спальни, дѣтскія, ванныя, кухни, плафоны, стѣнки и т. д. 50 эскизовъ въ 2-хъ выпуск. цѣна 3 руб. Отдѣльно по 1 руб. 60 коп. Въ роскошной папкѣ на 1 руб. дороже.

„НОВЫЙ СТИЛЬ“ 70 проектовъ каменныхъ и деревянныхъ дачъ, особняковъ и загородныхъ домовъ. Птр. цѣна 2 руб. На мѣловой бум. цѣна 2 руб. 50 коп.

ДАЧНАЯ АРХИТЕКТУРА ЗА ГРАНИЦЕЙ

Фасады и детали каменныхъ и деревянныхъ зданій въ разныхъ новыхъ стиляхъ. 78 проектовъ цѣна 2 руб. На мѣловой бумагѣ цѣна 2 руб. 50 коп.

ФАСАДЫ ГОРОДСКИХЪ ДОМОВЪ

40 табл. домовъ, общественныхъ зданій и деталей Вл. Стори. Печатано на мѣловой бумагѣ. Птр. цѣна 3 руб.

ДЕШЕВЫЯ ПОСТРОЙКИ (дачная архитектура).

Вып. 1-й. Проекты бревенчатыхъ, каменныхъ и бетонныхъ дачъ, особняковъ, служебныхъ построекъ, бесѣдокъ, оградъ, воротъ и т. д. съ подробными смѣтами и свѣдѣніями для строителей. Птр. Изд. 2-е цѣна 1 руб. 60 коп. *Вып. 2-й и 3-й.* 115 проектовъ домовъ, дачъ, бесѣдокъ, оградъ, купаленъ и др. съ таблицами и смѣтами цѣна 2 руб. *Вып. 4-й.* Новѣйшія деревянныя и каменныя дачи особняки и садовыя постройки. Птр. цѣна 2 руб.

МОТИВЫ ДЕРЕВЯННОЙ АРХИТЕКТУРЫ

Сборникъ проектовъ дачъ, домовъ, церквей, преимущественно премированныхъ на конкурсѣ Высш. Худ. Уч. Изд. п. р. В. Карповича. цѣна 3 руб.

СОВРЕМЕННЫЙ СТИЛЬ

20 проектовъ загородныхъ домовъ, вестюбилей, бесѣдокъ и воротъ съ подробно разработан. планами. А. И. Тилинскаго. Птр. Изд. 2-е цѣна 2 руб., въ роскошной папкѣ цѣна 3 р. съ перес.

ФАСАДЫ и ДЕТАЛИ

каменныхъ и деревянныхъ построекъ. Пособіе для компановки фасадовъ въ разныхъ стиляхъ

А. И. Тилинскаго, 2-е изящн. изд. цѣна 1 руб. 50 коп.

ПРОЕКТЫ и ПОДРОБНЫЯ СМѢТЫ ДАЧЪ

въ 750 и 2.500 рублей А. И. Тилинскаго. Птр. цѣна 1 руб.

УСЛОВІЯ, ДОГОВОРЫ и ЦѢНЫ

на производство строительныхъ работъ, А. И. Тилинскаго. Птр. цѣна 1 руб.

Проф. Отто Вагнеръ. Сборникъ архитектурныхъ фасадовъ и деталей, (стоющ. въ нѣмецк. изд. около 50 руб.) цѣна 3 руб., въ роскошной папкѣ 4 руб.

Проф. Грюнеръ. Сборникъ архитектурныхъ фасадовъ. Цѣна въ роскошной папкѣ 3 руб. (безъ папки 2 руб.).

АРХИТЕКТУРНЫЯ ОТКРЫТКИ. 10 фасадовъ въ изящной папкѣ цѣна 1 руб.

Виньоло. АРХИТЕКТУРНЫЯ ОРДЕРА. Цѣна 1 руб.

Пересылка по 40 коп. Выписывающіе 3 книги за пересылку не платятъ.

62 728.8(N)
3



EESTI RAHVUSRAAMATUKOGU

1 0100 00022785 6