

EESTI VABARIIGI PÕLLUMAJANDUSMINISTEERIUM
MAAMAJANDUSE INFOKESKUS

**PÕLLUMAJANDUSTOOTJATE
MAJANDUSNÄITAJAD**

**FADN FARM RETURN
2012**

JÄNEDA
2013



Koostanud / *Drafted by*: Marju Aamisepp, Anne Varendi,
Angela Järvis, Eduard Matveev

Tõlkinud / *Translated by*: Anneli Saluste

Väljaandja: Maamajanduse Infokeskus
73602 Jänedä Lääne-Viru maakond Eesti
www.maainfo.ee

Compiled by: Rural Economy Research Centre
73602 Jänedä Lääne-Viru county Estonia

ISSN 2228-348X

Autoriõigus / *Copyright*: Maamajanduse Infokeskus 2013

Väljaande andmete kasutamisel palume viidata allikale
When using data included in this issue, please indicate the source

SISUKORD

SISSEJUHATUS	4
INTRODUCTION	4
MÕISTED JA METOODIKA	5
STANDARDTULEMUSED	9
Maakasutus	10
Tööjõud	10
Kogutoodang ja toetused	11
Kulude struktuur	12
Bruto- ja netolisandväärtus	13
Tööjõukulud	15
Põhivara	15
ANALÜÜS TOOTMISTÜÜPIDE LÕIKES	16
Taimekasvatus (tootmistüüp A)	16
Aiandus (tootmistüüp B)	18
Püsiloomakasvatus (tootmistüüp D)	19
Piimatootmine (tootmistüüp E)	20
Loomakasvatus (tootmistüüp F)	22
Sea- ja linnukasvatus (tootmistüüp G)	24
Segatootmine (tootmistüüp H)	25
KOKKUVÕTTEKS	28
SUMMARY	29
STANDARD RESULTS	30
Land Use	31
Labour Input	32
Total Output and Subsidies	32
Structure of Inputs	33
Gross Farm Income and Farm Net Value Added	34
Wages Paid	34
Capital Assets	35
Field crops type of farming (A)	35
Milk type of farming (E)	37
Grazing livestock type of farming (F)	39
Granivores type of farming (G)	40
Mixed type of farming (H)	41
Conclusions	43
LINGID	47
JONISTE LOETELU / <i>List of Figures</i>	48
TABELITE LOETELU / <i>List of Tables</i>	49

SISSEJUHATUS

Käesolevas väljaandes on esitatud põllumajandustootjate majandusnäitajad, mis põhinevad 2012. aasta kohta raamatupidamisandmeid esitanud ettevõtete andmetel. Raamatupidamisandmeid esitanud ettevõtete tulemuste üldistamisel põllumajandustootjate üldkogumile on kasutatud Statistikaameti poolt läbiviidud 2010. aasta põllumajandusloenduse andmeid põllumajanduslike majapidamiste arvu ja nende liigituse kohta majandusliku suuruse ja tootmistüüpide lõikes.

Alates 2010. aruandeaastast rakendus uus põllumajanduslike majapidamiste tüpoloogia, mille kohaselt ettevõtte majanduslik suurus ja tootmistüüp määratakse standardkogutoodangu väärtuse alusel. Võrreldavuse tagamiseks on ka varasemate aastate tulemused tagasiulatuvalt ümber arvutatud ja esitatud kogumiku lisades.

INTRODUCTION

This publication provides the economic indicators of agricultural holdings based on the data of the sample holdings of the year 2012. Data of the Agricultural Census 2010 on the number of agricultural holdings and classification of the holdings by economic size and type of farming have been used for extrapolating the results of the holdings returning farm accountancy data across the field of survey of agricultural holdings.

A new typology of agricultural holdings was introduced in 2010 accounting year. According to the new typology the economic size class and type of farming of agricultural holdings are determined on the basis of the value Total Standard Output. Therefore, the results of the previous years have retrospectively been recalculated to ensure comparability. The results are presented in the annexes of the publication.

MÕISTED JA METOODIKA

Põllumajandusliku raamatupidamise andmebaas

Põllumajandusliku raamatupidamise andmebaas (*Farm Accountancy Data Network - FADN*) loodi Euroopa Liidu (EL) liikmesriikide poolt 1965. aastal eesmärgiga koguda informatsiooni põllumajanduslike majapidamiste majandustegevuse analüüsimiseks. Põllumajandusliku raamatupidamise andmebaasi kasutatakse järjest rohkem rakendatud põllumajanduspoliitikate tulemuste hindamisel ning uute meetmete väljatöötamisel.

Raamatupidamisandmete kogumise võrgustiku ülesehitus baseerub Nõukogu määrusel (EÜ) nr 1217/2009. Andmete kogumise korraldamiseks on igas liikmesriigis määratud kontaktasutus, kes vastutab andmete õigsuse ja Euroopa Komisjonile (EK) tähtaegse edastamise eest. Andmete kogumise juhtimiseks on EK juurde moodustatud FADN komitee, kuhu kuuluvad kontaktasutuste esindajad kõigist liikmesriikidest.

ELi tasandil¹ kogutakse andmeid ligi 82 tuhandest kindlate kriteeriumide alusel väljavalitud põllumajandusettevõttest, kes esindavad kokku 4,8 miljonit majapidamist. ELi FADN valimiga on esindatud ligikaudu 90% kasutusel olevast põllumajandusmaast ja põllumajanduslikust tootmisest kogu ELis.

Andmete kogumise korraldus Eestis

Eestis alustati põllumajandusliku raamatupidamise andmebaasi loomisega 1996. aastal. Kuna sobivat eestikeelset lühendit ei ole leitud, siis kasutatakse siiani põllumajandusliku raamatupidamise andmebaasi kohta ingliskeelset lühendit FADN.

FADN kontaktasutuseks Eestis on määratud Maamajanduse Infokeskus. Kontaktasutuse töö korraldamiseks on moodustatud juhtkomisjon, kuhu kuuluvad esindajad põllumajandusministeeriumist, Statistikaametist, Maaülikoolist, Põllumajandus-Kaubanduskojast ja tootjaorganisatsioonidest.

Andmete kogumiseks on Maamajanduse Infokeskuses lepingulised koostööpartnerid, enamasti raamatupidamisteenuse või finantsmajandusliku nõustamisega tegelevad konsulendid üle Eesti.

Ettevõtte tasandil toimub andmete kogumine aprillist juulini, järgneb andmete kontroll ja edastamine EKle ning tulemuste analüüs. Aasta lõpuks koostatakse igale andmeid esitanud ettevõttele tagasisidena majandustulemuste analüüs, kus näidatakse arengutendentsid viimastel aastatel ning tuuakse välja võrdlused tootmistüübi ja majandusliku suuruse poolest sarnase tootjate grupi vastavate näitajatega. Mida kauem on ettevõtte valimis osalenud, seda põhjalikumalt on võimalik tema majandustulemusi analüüsida.

Metoodika

Põllumajanduslike majapidamiste üldkogumi suurus ja struktuur tehakse kindlaks põllumajandusloenduse tulemusena, muutuseid üldkogumis kajastatakse perioodiliselt korraldatavate struktuuriuuringute andmetest lähtuvalt.

Põllumajanduslik majapidamine on ühtse tehnilise ja majandusliku juhtimisega tootmisüksus, kus toodetakse põllumajandussaadusi ja kus on vähemalt üks hektar kasutatavat põllumajandusmaad või kus on vähem kui üks hektar kasutatavat põllumajandusmaad ja kus toodetakse põllumajandussaadusi peamiselt müügiks. 2010. aastast kehtima hakanud uue põllumajanduslike majapidamiste tüpoloogia kohaselt on ettevõtte tootmistüübi ja majandusliku suuruse määramisel aluseks standardkogutoodangu väärtus eurodes. Standardkogutoodang tehakse kindlaks standardtoodangu koefitsientide baasil (lisas tabel 4), mis arvutatakse viie aasta keskmisena vastavalt vaatlusaluste aastate saagikus- ja produktiivsusnäitajatele ning hindadele. Otsetoetused standardtoodangu koefitsientides ei kajastu.

¹ 27 liikmesriiki, alates 2013. aastast 28 liikmesriiki

Kasutades standardtoodangu koefitsiente ning põllumajandusloenduse või struktuuriuuringu andmeid maakasutuse ja loomade arvu kohta määratakse iga üldkogumisse kuuluva põllumajandusliku majapidamise standardkogutoodangu väärtus eurodes e. majanduslik suurus. Tootmistüüp määratakse olenevalt ühe või teise tootmisharu osatähtsusest ettevõtte standardkogutoodangus. Ettevõtteid saab grupeerida tootmistüüpide lõikes üldisel, peamisel või detailsel tasandil. Enamkasutatavad on üldine ja peamine tasand, sest detailsema jaotuse jaoks ei ole alati piisavalt ettevõtteid, mida analüüsida. Üldtasandil on Eestis enamlevinud tootmistüüpideks taimekasvatus (A), piimatootmine (E), loomakasvatus (F) ja segatootmine (H) (tabel 1). Kui on vaja täpsemalt analüüsida ja üldtasandil liigitusest jääb väheseks, siis peamisel tasandil on tootmistüübid jaotatud spetsialiseerumise järgi. Näiteks sea- ja linnukasvatuse tootmistüüp (G) on omakorda jaotatud põhilise tootmissuuna alusel seakasvatuseks, linnukasvatuseks ja muude teratoiduliste kasvatusesks.

Tabel 1. Põllumajanduslike majapidamiste liigitus tootmistüüpide üldisel ja peamisel tasandil / *Classification of agricultural holdings by general and principal type of farming*

Tootmistüübid üldisel tasemel		Tootmistüübid peamisel tasemel ja põhiline tootmissuund
Taimekasvatus (A)	15	Teravilja, õli- ja valgukultuuride kasvatamine
	16	Üldine taimekasvatus
Aiandus (B)	21	Aiandus katmikalal
	22	Aiandus avamaal
	23	Muu aiandus (k.a puukoolid)
Püsiloomad (D)	35	Viinamarjakasvatus
	36	Puuviljakasvatus
	38	Erinevate püsiloomade kasvatamine
Piimatootmine (E)	45	Piimatootmine
	46	Lihaveisekasvatus
Loomakasvatus (F)	47	Piima- ja lihaveisekasvatus
	48	Lamba- ja kitsekasvatus, muud karjatavad loomad
	51	Seakasvatus
Sea- ja linnukasvatus (G)	52	Linnukasvatus
	53	Erinevate teratoiduliste kasvatamine
	61	Segataimekasvatus (põllukultuurid, aiandus, püsiloomad)
Segatootmine (H)	73	Segaloomakasvatus, peamiselt karjatavad loomad
	74	Segaloomakasvatus, peamiselt teratoidulised
	83	Segataimekasvatus, lisaks karjatavad loomad
	84	Muud taime- ja loomakasvatuse kombinatsioonid

Eelpooltoodud definitsiooni järgi võib põllumajanduslik majapidamine olla väga väike, kus põllumajandusega tegelemine on rohkem elulaad ja hobi kui tootmine ja äritegevus. Kuna FADN eesmärgiks on analüüsida põllumajandustootjate majandustulemusi, siis on FADN üldkogumisse kuulumiseks kehtestatud ettevõtte majandusliku suuruse alampiir. Komisjoni määrusega (EÜ) nr 1291/2009 on Eestile kehtestatud FADN üldkogumisse kuuluva põllumajandustootja majandusliku suuruse alampiiriks 4000 eurot ehk majandusliku suuruse klass 3 (tabel 2). See tähendab, et FADN üldkogumisse kuuluva ettevõtte standardkogutoodangu väärtus aruandeaastal peab olema suurem kui 4000 eurot. Alampiiri seadmisel on põhimõtte, et üldkogumiga saaks kaetud ca 90% riigi põllumajanduslikust tootmisest (kogutoodangust, maakasutusest, loomühikutest).

Standardkogutoodangu väärtus eurodes ehk majanduslik suurus määrab ettevõtte kuulumise vastasse majandusliku suuruse klassi. Kui suurusklasside lõikes on ettevõtteid vähe, võib parema esindatuse tagamiseks teatud reeglite alusel suurusklasse ka ühendada.

Liikmesriikide lõikes on majandusliku suuruse alampiir erinev – kui enamuses uutes liikmesriikides on alampiiriks 4000 eurot, siis Belgias, Suurbritannias, Prantsusmaal, Luksemburgis, Hollandis ja Saksamaal on see tunduvalt kõrgem – 25 000 eurot (tabel 3). Bulgaarias ja Rumeenias on majandusliku suuruse alampiiriks kehtestatud 2000 eurot.

Statistikaameti poolt 2010. aastal läbiviidud põllumajandusloenduse andmetel oli Eestis 19 613 põllumajanduslikku majapidamist. Majandusliku suuruse alampiiri 4000 eurot ületab neist 8074 põllumajandustootjat ja nemad moodustavadki üldkogumi FADN mõistes (lisas tabel 5). FADN üldkogumiga on Eestis kaetud 41% põllumajanduslike majapidamiste koguarvust, 98% põllumajandusliku tootmise standardkogutoodangust, 89% kasutatavast põllumajandusmaast ning 99% loomühikutest. Üldkogumist jääb küll välja rohkem kui 11 000 väga väikest majapidamist, kuid samas on hõlmatud valdav osa põllumajanduslikust tootmisest. Samas peab märkima, et ligikaudu kolmandik (34%) FADN üldkogumisse kuuluvatest tootjatest jäävad kõige väiksema majandusliku suurusega tootjate gruppi (klass 3, standardkogutoodang 4000 kuni 8000 eurot).

Vastavalt üldkogumi suurusele ja struktuurile koostatakse valimiplaan, mille alusel valitavad ettevõtted peaksid tagama parima esindatuse nii tootmistüüpide kui ka majandusliku suuruse gruppide lõikes. Valimisse kuuluvate ettevõtete majandustulemuste laiendamisel üldkogumile saadakse üldpilt põllumajandussektori majandustulemustest tervikuna. Komisjoni määrusega (EÜ) nr 1291/2009 on Eestile alates 2010. aruandeaastast kehtestatud valimi plaaniliseks suuruseks 658 ettevõtet.

Väljalatud ettevõtteid püütakse hoida valimis võimalikult kaua. Siiski langeb igal aastal teatud arv ettevõtteid välja tegevuse lõpetamise, tootmise mahu vähenemise jm tõttu. Kuna valimis osalemine on vabatahtlik, võib ette tulla ka seda, et tootja ei soovi enam andmeid esitada. Väljalangenud ettevõtete asemele uute valimine toimub vastavalt valimiplaanile.

Kogutavad andmed

Andmete esitamine Ekle on igale liikmesriigile kohustuslik, tähtaeg on kuni 12 kuud peale aruandeaasta lõppu. Andmete kogumine toimub vastavalt komisjoni määruses (EÜ) nr 868/2008 kehtestatud põllumajandusaruande vormile. Peamiseks andmeallikaks on ettevõtte majandusaasta aruanne ja muud raamatupidamise dokumendid. Küsimused puudutavad nii ettevõtte struktuuri (põllukultuuride kasvupinnad, loomade arv, tööjõukasutus jne) kui ka finantsseisukorda raamatupidamisandmete alusel. Lisaks Komisjonile edastatavatele kohustuslikele andmetele kogutakse Eestis veel mitmeid näitajaid, mis on vajalikud siseriiklikul tasandil põllumajandussektori majandustulemuste mitmekülgsemaks analüüsimiseks ja maaelu arendamiseks rakendatud toetusmeetmete tulemuslikkuse hindamiseks.

Tabel 2. Majandusliku suuruse klassid / *Economic size classes*

Klass	Miinumum (€),>=	Maksimum (€), <
1		2 000
2	2 000	4 000
3	4 000	8 000
4	8 000	15 000
5	15 000	25 000
6	25 000	50 000
7	50 000	100 000
8	100 000	250 000
9	250 000	500 000
10	500 000	750 000
11	750 000	1 000 000
12	1 000 000	1 500 000
13	1 500 000	3 000 000
14	3 000 000	

Tabel 3. Majandusliku suuruse alampiir EL liikmesriikides / *Threshold of the economic size in EU member states*

EL liikmesriik	Alampiir, €
Belgia, Suurbritannia (v.a Põhja-Iirimaa), Prantsusmaa, Holland, Saksamaa, Luksemburg	25 000
Taani, Rootsi, Suurbritannia (Põhja-Iirimaa), Slovakkia	15 000
Tšehhi, Austria, Soome, Iirimaa	8 000
Kreeka, Portugal, Ungari, Läti, Leedu, Poola, Sloveenia, Eesti, Küpros, Hispaania, Itaalia, Malta	4 000
Bulgaaria, Rumeenia	2 000

Põllumajanduspoliitilised analüüsid ja otsused peavad lähtuma ainult usaldusväärsetest ja täpsetest baasandmetest. Kõik kogutud andmed testitakse põhjalikult Komisjoni poolt väljatöötatud kontrolliprogrammiga ELi FADN kodulehel RICA-1 keskkonnas, mis toob esile nii väiksemad ebaloogilisused kui ka suuremad põhimõttelised vead. Peale ilmnenuid vigade parandamist ja andmete lõpliku õigsuse kinnitamist on need valmis EL ühtsesse andmebaasi kandmiseks ja järgnevateks analüüsideks.

Kuna ELi tasandil on FADNi süsteem väga suur ja andmete töötlemine võtab palju aega, siis esimesi kokkuvõtteid ELi keskmiste tulemuste kohta aruandeaastal saab alles ülejärgmise aasta lõpus. Andmebaasis olevad andmed võimaldavad teha mitmesuguseid analüüse põllumajandussektori majandusliku olukorra kirjeldamiseks. Ühtne metoodika annab võimaluse võrrelda erinevate liikmesriikide tulemusi omavahel ja ELi keskmiste näitajatega, vastavaid päringuid saab teha ELi FADN kodulehel RICA-2 keskkonnas.

Tarkvara arendus

Andmete kogumiseks ja analüüsimiseks on Maamajanduse Infokeskuses välja töötatud spetsiaalne tarkvara, mis oli esmakordselt kasutuses 2008. aruandeaasta andmete kogumisel. Andmete kogumise ja analüüsi süsteem koosneb mitmest programmist ja andmebaasist (*PostgreSQL*).

Andmete kogumise programmi kasutajateks on nii andmete kogujad kui ka kontrollijad, soovi korral ka andmeid esitav ettevõtte. Programm võimaldab töötada nii *online* kui ka *offline*. Programmi kasutajatel on lähtuvalt nende omistatud õigustest juurdepääs andmetele limiteeritud (administraator, andmekoguja, andmete kontrollija, andmete esitaja). Andmete sisestamisel toimuvad reaalajas arvutused ja kontroll, lisaks on mitmetasemeline kontrolliprogramm. Programmi on sisse ehitatud ka küsimuste-vastuste süsteem, mis võimaldab kiiret infovahetust andmete koguja ja kontrollija vahel. Programm võimaldab vaadata ka ettevõtte eelmiste aastate andmeid ning genereerida andmete sisestamise järel lühianalüüsi ettevõtte viimase viie aasta majandustulemuste alusel.

Andmete analüüsi programm võimaldab teha päringuid andmebaasist, laadida alla üksikandmeid, kaalutud keskmisi andmeid jne. Päringuid on võimalik salvestada mallidena ja taaskasutada.

Standardtulemused

Standardtulemused on kehtestatud metoodika alusel arvutatud näitajate kogum, mille aluseks on FADN valimisse kaasatud ettevõtetest kogutud andmed. Standardtulemused arvutatakse kaalutud keskmistena, mis annab võimaluse üldistada valimisse kuuluvate ettevõtete näitajaid kogu põllumajandustootjate üldkogumile tervikuna. Standardtulemused annavad üksikasjaliku ülevaate erinevate tootjate gruppide majanduslikust olukorrast. Kuna nii andmete kogumise kui ka standardtulemuste arvutamise metoodika on ühtne kogu ELis, on võimalik analüüsida ja võrrelda erinevate riikide vastavaid näitajaid.

2012. aruandeaasta tulemuste kaalumise aluseks on Statistikaameti poolt 2010. aastal läbiviidud põllumajandusloenduse tulemused ja standardtoodangu koefitsiendid 2007 (aastate 2005-2009 keskmine). Kaalumiskoefitsiendid vastavad põllumajandustootjate üldkogumi struktuurile nii erinevate tootmistüüpide kui ka suurusgruppide lõikes.

Seoses sellega, et alates 2010. aruandeaastast on kasutusel uus metoodika põllumajanduslike majapidamiste majandusliku suuruse ja tootmistüübi määramisel, on varasemate aastate tulemused uue metoodika alusel ümber arvutatud. Lisaks metoodika muutusele otsustati Eestis suurendada ka valimit (alates 2010. aruandeaastast valimi suurenemine 500-lt 658-le). Suurem valim tagab parema esindatuse, seega on üldkogumile kaalutud tulemused ka tõepärasemad. Tulemuste kaalumisel on võetud aluseks:

- Aastad 2006-2008 - struktuuriuuringu andmed 2007 ja standardtoodangu koefitsiendid 2004 (aastate 2003-2005 keskmine);
- Aastad 2009-2012 – põllumajandusloenduse andmed 2010 ja standardtoodangu koefitsiendid 2007 (aastate 2005-2009 keskmine).

STANDARDTULEMUSED, 2012

Standardtulemused jagunevad nelja suuremasse näitajate gruppi: sissetulekud, varad ja kohustused, finantsseisund ja rahavood. Peamiste näitajate (neto- ja brutolisandväärtus, kogutoodang, bilansi-näitajad) arvutuskeemid on toodud joonistel 28-33.

Põllumajandustootjate üldkogumi struktuur tootmistüübi ja majandusliku suuruse klasside lõikes 2010. aasta põllumajandusloenduse andmetel on toodud lisas tabelis 5, 2012. aasta FADNi valimisse kuuluvate ettevõtete jaotus on lisas tabelis 6. Standardtulemused on esitatud kaalutud keskmistena vastavalt valimisse kuulunud ettevõtete esindatusele põllumajandustootjate üldkogumis.

2012. aasta FADNi valimis on 657 ettevõtet. Iga valimisse kuuluv ettevõtte esindab seega keskmiselt 12,3 tootjat põllumajandustootjate üldkogumist. Tootmistüüpidest on kõige paremini esindatud sea- ja linnukasvatus (G), kus iga valimis olev selle tootmistüübi ettevõtte esindab keskmiselt 4,1 sea- ja linnukasvatajat üldkogumis ning püsilikultuuride kasvatus (D), kus esindatus on keskmiselt 5,0. Standardtulemused tootmistüüpide lõikes ja kõigi ettevõtete keskmine on toodud lisas tabelis 13_Kõik/2012.

Kuna valimisse kuuluvate ettevõtete jaotus majandusliku suuruse klasside lõikes on ebaühtlane, siis parema esindatuse tagamiseks on kõik tootjad valimis grupeeritud viide suurusgruppi:

- suurusklass 3 - standardkogutoodangu väärtus 4000 kuni 8000 eurot;
- suurusklassid 4 ja 5 – standardkogutoodangu väärtus 8000 kuni 25 000 eurot;
- suurusklassid 6 ja 7 – standardkogutoodangu väärtus 25 000 kuni 100 000 eurot;
- suurusklassid 8 ja 9 – standardkogutoodangu väärtus 100 000 kuni 500 000 eurot;
- suurusklassid 10 kuni 14 – standardkogutoodangu väärtus rohkem kui 500 000 eurot.

Standardtulemused majandusliku suuruse gruppide lõikes ja kõigi ettevõtete keskmine on toodud lisas tabelis 14_Kõik/suurus.

Majandusliku suuruse järgi on kõige kõrgem esindatus suurtootjate grupis (suurusklassid 10 kuni 14, standardkogutoodangu väärtus rohkem kui 500 000 eurot), kus iga sellesse gruppi kuuluv ettevõtte esindab keskmiselt 2,9 samasse suurusgruppi kuuluvat ettevõtet üldkogumis. Väga kõrge esindatus on ka suurusgrupis 100 000 kuni 500 000 eurot (suurusklassid 8 ja 9) ja 25 000 kuni 100 000 eurot (suurusklassid 6 ja 7), kus esindatus on vastavalt 4,3 ja 8,6. Suhteliselt madalam on esindatus väike-tootjate grupis (4000 kuni 8000 eurot), kus üks ettevõtte esindab keskmiselt 36,1 samasse suurusgruppi kuuluvat tootjat. Tootmistüüpide lõikes on esindatus suurusgruppides erinev, kusjuures majandusliku suuruse poolest suuremate tootjate esindatus on reeglina tunduvalt kõrgem kui väiketootjate grupis.

Tootmistüüpide siseselt on majandusliku suuruse klasside ühendamine tehtud vastavalt tootjate arvule ja jaotusele valimis:

- taime- ja loomakasvatuse ning aianduse ettevõtted on jagatud nelja suurusgruppi (lisas tabelid 15_A/suurus, 16_B/suurus ja 18_F/suurus);
- piima- ja segatoojad viide suurusgruppi (lisas tabelid 17_E/suurus ja 19_H/suurus);
- sea- ja linnukasvatuse ettevõtted kahte suurusgruppi (lisas tabel 18-1_G/suurus);
- püsilikultuuride kasvatajaid oli valimis ainult kaheksa, mistõttu neid ei olnud võimalik grupeerida.

Ettevõtlusvorm ja tootmisviis

2012. aruandeaasta kohta andmeid esitanud ettevõtetest 447 (68%) olid füüsilisest isikust ettevõtjad ja 210 äriühingud. Mahetootjaid oli valimis 145 (22% ettevõtetest). Koondtulemused grupeerituna füüsilisest isikust ettevõtjate ja äriühingute ning mahe- ja tavatootjate lõikes on lisas tabelis 7.

Maakasutus

Eesti põllumajandustootja kasutuses oli 2012. aastal keskmiselt 116 ha põllumajanduslikku maad, kõige väiksemate tootjate grupis 17 ha ja kõige suurematel 1115 ha.

Keskmiselt 38% kasutatavast põllumajanduslikust maast oli omandis ja 62% renditud või muudel tingimustel kasutusele võetud. Alates 2006. aastast on rendimaa osatähtsus jäänud enam-vähem samale tasemele. Majandusliku suuruse järgi grupeerituna võib täheldada, et mida suurem ettevõtte, seda suurem osatähtsus on rendimaal - kui väiketootjatel oli keskmiselt 34% põllumajandusmaast renditud, siis suurimate ettevõtete grupis oli rendimaad 69%.

Keskmiselt 39% põllumajandusmaast oli söödakultuuride, 37% teravilja, 10% õlikultuuride ja 4% muude põllukultuuride all (joonis 1). Tootmisest kõrvale jäetud maad oli keskmiselt 10% kogu maakasutusest, sh 7% oli toetusõiguslikku püsirohumaad, mida hoitakse heades põllumajandus- ja keskkonnaningimustes, kuid põllumajanduslikuks tootmiseks ei kasutata ning 3% oli kesa all. Kõige rohkem oli tootmisest kõrvale jäetud toetusõiguslikku püsirohumaad aianduse tootmistüübis (65% kogu kasutatavast põllumajandusmaast). Majandusliku suuruse poolest kõige väiksemate tootjate grupis oli kasutamata toetusõiguslikku püsirohumaad 18% põllumajandusmaast, kõige suuremate tootjate grupis 2%.

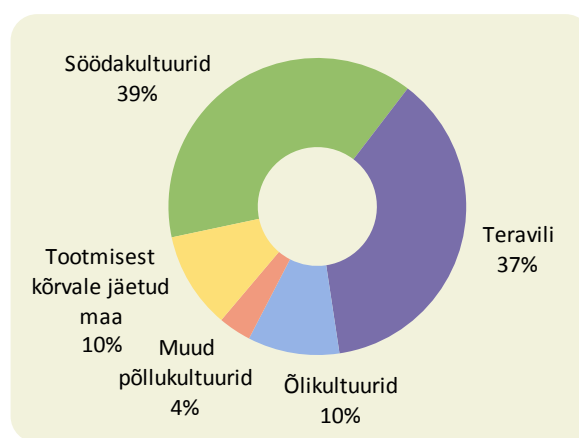

Joonis 1. Põllumajandusliku maa kasutamise struktuur / Structure of UAA, 2012

Tööjõud

Tööjõudu kasutati keskmiselt 1,94 tööjõu aastaühikut (tjü)² ettevõtte kohta, millest ligi poole (47%) moodustas tasustamata tööjõud (joonis 2). Kõige rohkem tööjõudu kasutati sea- ja linnukasvatusega tegelevates ettevõtetes (G), kus töötas keskmiselt 6,31 töötajat (sh 0,58 aastaühikut oli tasustamata). See on seotud asjaoluga, et sea- ja linnukasvatuse ettevõtted olid keskmiselt tunduvalt suuremad kui ettevõtted teistes tootmistüüpides.

Tasustatud tööjõu osatähtsus kogu tööjõukulus kasvas koos ettevõtte suurenemisega - nii oli majandusliku suuruse poolest kõige suuremate ettevõtete grupis 99% tööjõust tasustatud, seevastu kõige väiksemate tootjate gruppides alla 10%.

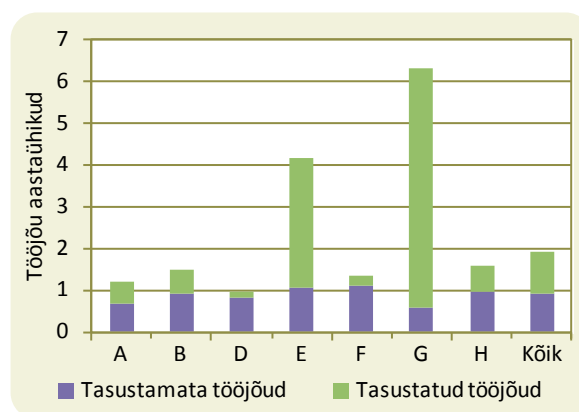

Joonis 2. Tööjõu kasutus tootmistüüpide lõikes / Labour input by type of farming, 2012

² Arvestuslikult võrdub üks tööjõu aastaühik (tjü) 2200 töötunniga

Maakasutuse poolest väikseimate tootjate grupis on tööjõu kasutamine vähem efektiivne kui suuremate tootjate hulgas. Nii näiteks kasutasid väikesed loomakasvatavad (0 kuni 40 ha) 5,7 korda rohkem tööjõudu 100 ha kohta kui grupis maakasutusega rohkem kui 400 ha (taimekasvatavad vastavalt 5,6, segatootjad 4,2 ja piimatootjad 2,7 korda).

Taimekasvatuse tootmistüübi ettevõtetes oli tööjõukasutuse efektiivsus enam-vähem samal tasemel nii grupis 100 kuni 400 ha kui ka üle 400 ha (vastavalt 0,7 ja 0,6 tju/100 ha). Sega- ja piimatootjad kasutasid kõige vähem tööjõudu grupis maakasutusega 100 kuni 400 ha (vastavalt 1,0 ja 1,7 tju/100 ha). Loomakasvatuse tootmistüübis kasutati tööjõudu kõige efektiivsemalt grupis maakasutusega rohkem kui 400 ha (0,6 tju/100 ha).

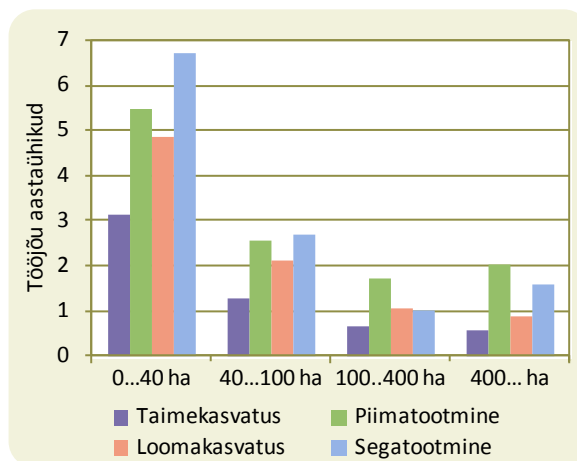

Joonis 3. Tööjõu kasutus 100 ha põllumajandusmaa kohta / Total labour input in AWUs per 100 ha of UAA, 2012

Kogutoodang ja toetused

Kogutoodangu väärtus (k.a toetused v.a investeeringutoetused) ulatus 2012. aastal 123 816 euroni keskmiselt ettevõtte kohta (joonis 4). Võrreldes 2011. aastaga on kogutoodangu väärtus (k.a toetused v.a investeeringutoetused) suurenenud 13%, sealhulgas kogutoodangu väärtus suurenes 16% ja toetused jäid praktiliselt samale tasemele. Kogutoodangu väärtuse kasvule aitas kaasa eelkõige peamiste taimekasvatustooduste realiseerimishindade märgatav tõus võrreldes 2011. aastaga. Nii näiteks tõusis teravilja realiseerimishind keskmiselt 18%, sh nisu ja oder 16%, rukis 22%, kaer 29%. Õlikultuuride realiseerimishind tõusis 9%. Seevastu piima ja sealiha realiseerimishinnad on võrreldes 2011. aastaga mõnevõrra vähenenud. Viimase seitsme aasta realiseerimishindade võrdlus on toodud lisas tabelis 24.

Toetuste struktuuris on kõige suurema osatähtsusega olnud ühtne pindalatoetus (joonis 5), viimase kuue aasta võrdluses on ühtse pindalatoetuse osakaal toetuste kogusummas kasvanud 29%lt 2006. aastal 48%ni 2012. aastal. Tootmisega seotud otsetoetused moodustasid 2012. aastal 2%, tootmisest lahtiseotud otsetoetused 14% ja maaelu arengukava toetused 35% toetuste kogusummast (2011. aastal vastavalt 2%, 20% ja 35%).

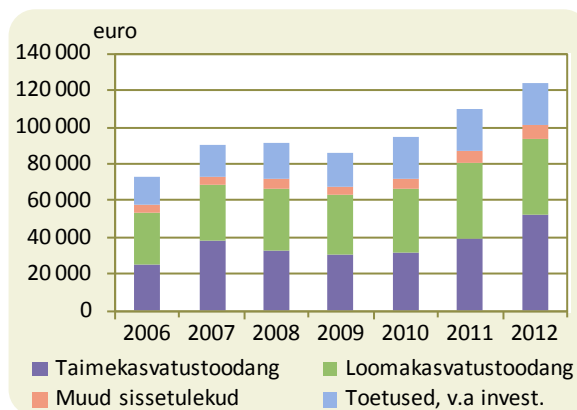

Joonis 4. Kogutoodang (k.a toetused v.a investeeringutoetused) / Total Output (incl subs, excl on investments), 2006-2012

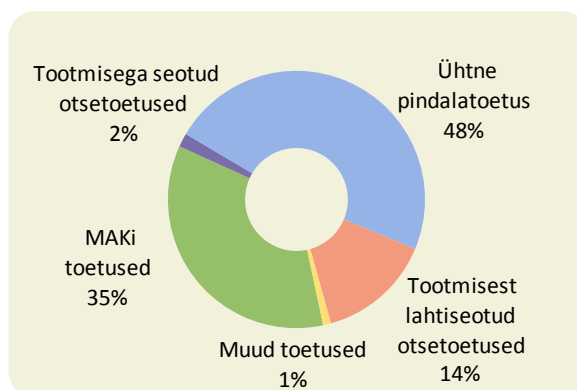

Joonis 5. Toetuste (v.a investeeringutoetused) struktuur / Structure of subsidies (excl on investments), 2012

Kõige suurem toetuste osakaal kogutoodangus oli loomakasvatuse (F) ja püsiloomade (D) tootmistüübis (vastavalt 39% ja 33%), seejuures püsiloomade tootmistüübis saadi 8709 eurot ja loomakasvatuse tootmistüübis 16 409 eurot toetusi keskmiselt ettevõtte kohta. Kõige vähem said toetusi aiandusega (B) tegelevad tootjad, keskmiselt 1504 eurot ettevõtte kohta ehk 5% kogutoodangu väärtusest koos toetustega. Sea- ja linnukasvatuse (G) ettevõtetes moodustasid toetused 2% kogutoodangust, kuigi saadud toetuse summa (17 017 eurot ettevõtte kohta) väga väike ei olnudki. Toetuste (v.a investeeringutoetused) kogusumma kasutatava põllumajandusmaa hektari kohta oli 2012. aastal 196 eurot ja see on kaks eurot vähem kui 2011. aastal. Alates 2006. aastast, mil saadi toetusi keskmiselt 136 eurot põllumajandusmaa hektari kohta, on see näitaja tõusnud 44%.

Lisas tabelis 26 on toodud andmed toetuste kohta tootmistüüpide lõikes ja võrdlus 2011. aastaga. Kogutoodangu (k.a toetused v.a investeeringutoetused) struktuuris moodustasid toetused 18% ehk keskmiselt 22 783 eurot tootja kohta. 2011. aastal oli toetuste summa keskmiselt 22 862 eurot tootja kohta ja osatähtsus kogutoodangu struktuuris 21%.

Kulude struktuur

2012. aastal moodustasid kogukulud 103 383 eurot keskmiselt ettevõtte kohta, kusjuures erikulude osatähtsus kogukuludest oli 44% ja üldkulude osatähtsus 29% (joonis 6). 2011. aastaga võrreldes suurenesid kogukulud keskmiselt 13%, sh erikulud suurenesid 12%, üldkulud 20%, tööjõukulud 9%, kulum 10% ja intressikulud vähenesid 2%.

Aastate lõikes ei ole kulude struktuuris suuri muutusi toimunud: erikulud moodustavad ligikaudu poole, üldkulud veerandi ja tööjõukulud kümnendiku kogukuludest. Kulumi osatähtsus kogukulude struktuuris on viimastel aastatel olnud 13-14% ning intressikulu 2-4% kogukuludest. Kogukulude struktuur ja tase kõigi ettevõtete keskmisena aastatel 2006-2012 on toodud joonisel 7.

Tootmistüüpide lõikes oli kulude struktuur väga erinev: kui sea- ja linnukasvatuse tootmistüübis (G) moodustasid erikulud 66% kogukuludest, siis püsiloomade kasvatamisega (D) tegelevates ettevõtetes ainult 20%.

Kogutoodangu väärtuse suhe kogukuludes näitab, mitme euro eest kogutoodangut tootis iga tootmises kulutatud euro. Kogutoodangu ja kogukulude suhtarv alla ühe näitab, et tootangu väärtus ei kata selle tootmiseks tehtud kulutusi.

2012. aastal oli kogutoodangu väärtuse suhe kogukuludes 0,98. Alates aastast 2006 oli see näitaja kõige madalam 2009. aastal (0,83) ja kõige kõrgem 2007. aastal (1,08) (joonis 8). Viimase kuue aasta jooksul oli 2007. aasta ainus, mil kogutoodangu väärtus ületas kogukulude väärtuse ja see suhtarv oli üle ühe. Arvestades kogutoodangu väärtuse hulka ka toetused (v.a investeeringutoetused), kujunes 2012. aastal vastavaks suhtarvuks 1,20. Ka koos toetustega arvestades oli suhtarv kõige madalam 2009. aastal (1,05) ja kõige kõrgem 2007. aastal (1,33).

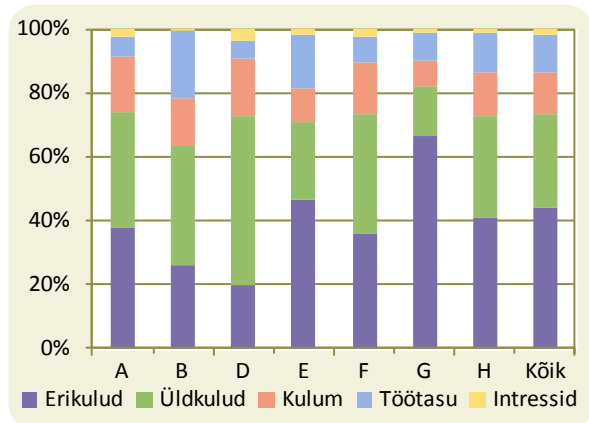

Joonis 6. Kogukulude struktuur tootmistüüpide lõikes / Structure of Total Inputs by type of farming, 2012

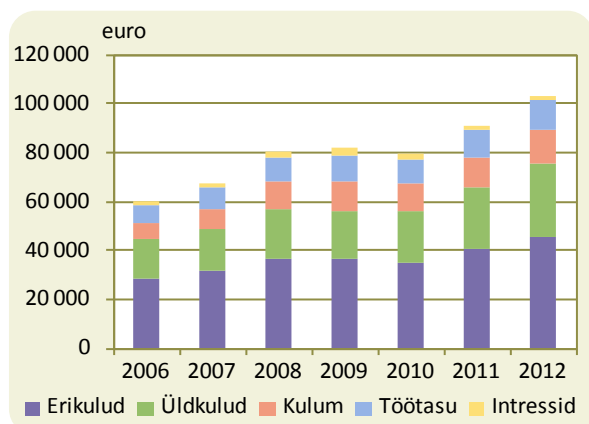

Joonis 7. Kogukulud / Total Inputs, 2006-2012

Tootmistüüpide lõikes oli 2012. aastal kogutoodangu ja kogukulude suhtarv alla ühe ainult piimatootmises (0,92) ja loomakasvatuses (0,80) (joonis 9). Kõige kõrgem oli see näitaja aiandusega tegelevates ettevõtetes (1,25). Koos toetustega oli see näitaja üle ühe kõigis tootmistüüpides ning kõige kõrgem (1,65) püsikultuuride tootmistüübis (D).

Võrreldes kogutoodangut ja kogukulusid ilmneb, et investeringuteks ja tootmise arendamiseks jäi 2012. aastal üle keskmiselt 176 eurot hektari kohta, mis on alates 2008. aastast kõige kõrgem tulemus. Ilma toetusteta oleksid aga 2012. aastal hektari kohta tehtud kulud ületanud kogutoodangu väärtuse 20 euro võrra.

Kogutoodang (koos toetustega v.a investeringutoetused) põllumajandusmaa hektari kohta moodustas 2012. aastal 1065 eurot, sh toetused 196 eurot hektari kohta. Kogukulud hektari kohta olid 889 eurot (joonis 10).

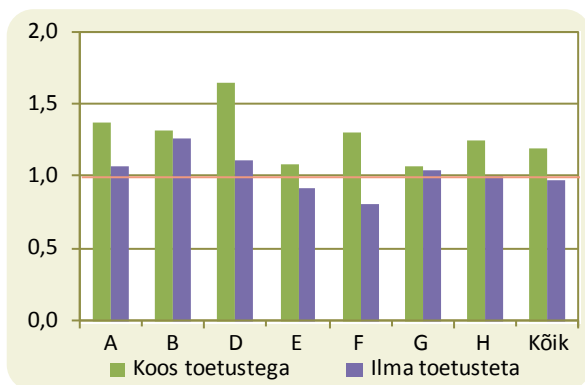

Joonis 9. Kogutoodangu väärtuse ja kogukulude suhte tootmistüüpide lõikes / *Output-Input ratio by type of farming, 2012*

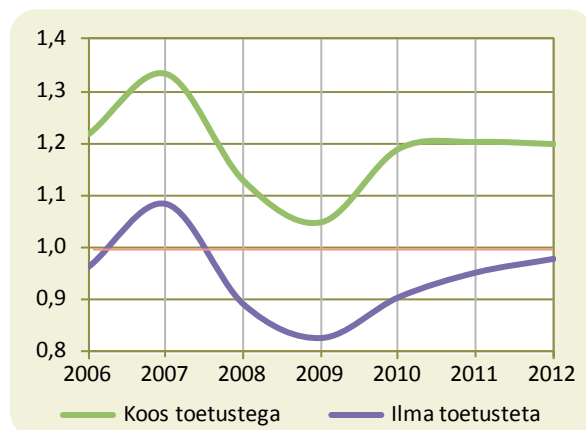

Joonis 8. Kogutoodangu väärtuse ja kogukulude suhe / *Output-Input ratio, 2006-2012*

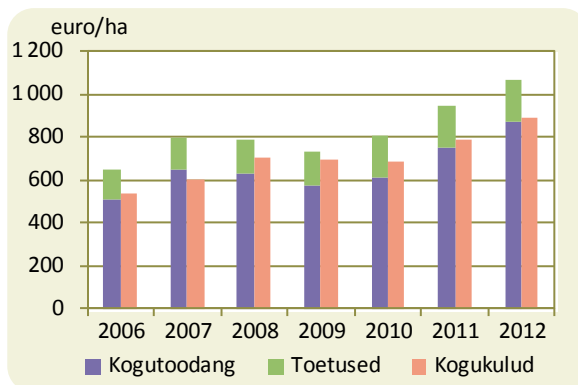

Joonis 10. Kogutoodang (k.a toetused v.a investeringutoetused) ja kogukulud põllumajandusmaa hektari kohta / *Total Output (incl. subsidies excl. investments) and Total Inputs per hectare of UAA, 2006-2012*

Bruto- ja netolisandväärtus

Bruto- ja netolisandväärtuse (BLV ja NLV) arvutamise skeem on toodud joonisel 28. Brutolisandväärtuse leidmiseks lisatakse kogutoodangu väärtusele toetused (v.a investeringutoetused) ja ettevõtlustegevusega seotud maksude bilanss ning lahutatakse eri- ja üldkulud. Netolisandväärtuse arvutamiseks lahutatakse BLV-st põhivara kulum. BLV moodustas 2012. aastal 49 720 eurot ettevõtte ja 25 575 eurot töajõu aastaühiku kohta. Toetuste osatähtsus BLVs oli 46%.

NLV oli 2012. aastal 36 253 eurot ettevõtte ja 18 648 eurot töajõu aastaühiku kohta (joonis 11). Võrreldes 2011. aastaga on NLV töajõu aastaühiku kohta kasvanud 14%.

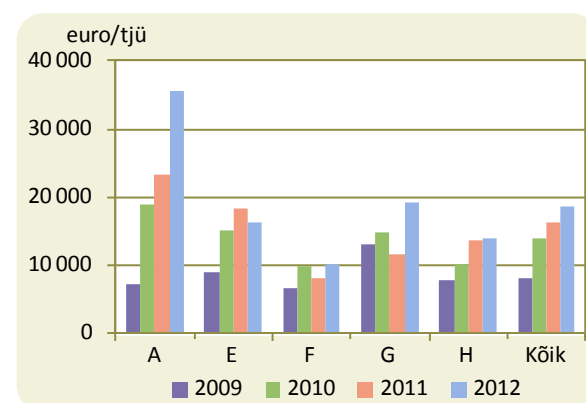

Joonis 11. NLV töajõu aastaühiku kohta tootmistüüpide lõikes / *FNVA per AWU by type of farming, 2009-2012*

Alates aastast 2006 olid nii bruto- kui ka netolisandväärtus 2012. aastal kõige kõrgemal tasemel. Võrreldes 2006. aastaga on netolisandväärtus töötajaku kohta kasvanud 2,2 korda.

Tootmistüüpide lõikes on viimastel aastatel kõige edukam olnud taimekasvatuse, kus NLV töötajaku kohta 2012. aastal ulatus 35 582 euroni. Võrreldes 2006. aastaga on taimekasvatuse ettevõtetes NLV töötajaku kohta kasvanud üle kolme korda. Segatootmises on NLV töötajaku kohta kasvanud 2,2 ning piimatootmises 2,0 korda. Piimatootmises oli 2012. aastal võrreldes 2011. aastaga väike tagasimineku, kuid võrreldes 2006. aastaga on NLV töötajaku kohta kasvanud samuti kaks korda. Sea- ja linnukasvatuse oli NLV töötajaku kohta 19 097 eurot, mis on alates 2006. aastast kõrgeim tulemus. Loomakasvatuse ulatus see näitaja 2012. aastal 10 217 euroni, kasv võrreldes 2006. aastaga 1,7 korda.

Majandusliku suuruse järgi grupeerides (lisas tabel 14) oli kõige kõrgem NLV töötajaku kohta (37 381 eurot) ettevõtete grupis standardkogutoodangu väärtusega 100 000 kuni 500 000 eurot, mis oli üle seitsme korda rohkem kui kõige väiksemate tootjate grupis (5186 eurot).

Maakasvatuse järgi grupeerides oli NLV töötajaku kohta kõige kõrgem suuremate tootjate grupis (rohkem kui 400 ha), v.a piimatootjad, kus kõige kõrgem tulemus oli grupis maakasvatusega 100 kuni 400 ha (joonis 12). Maakasvatuse järgi grupeerides olid taimekasvatajad kõigis suurusgruppides kõige edukamad.

NLV töötajaku kohta oli 2012. aastal seitsme aasta võrdluses kõrgeimal tasemel. Joonis 13 näitab, kui suure osa netolisandväärtusest töötajaku kohta moodustavad toetused.

Kui 2007. aastal moodustasid toetused (v.a investeeringutoetused) 50% netolisandväärtusest töötajaku kohta, siis 2012. aastal 63%. 2009. aastal moodustasid toetused 97% NLV-st töötajaku kohta, kusjuures toetusi arvestamata jäi see näitaja taimekasvatuse, loomakasvatuse ja segatootmise ettevõtetes negatiivseks.

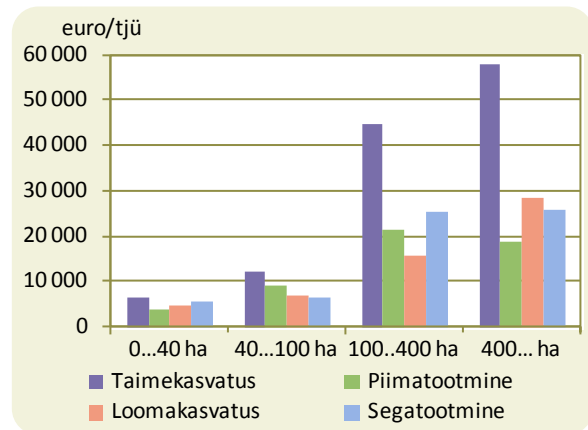

Joonis 12. NLV töötajaku kohta peamiste tootmistüüpide lõikes / FNVA per AWU by general types of farming, 2012

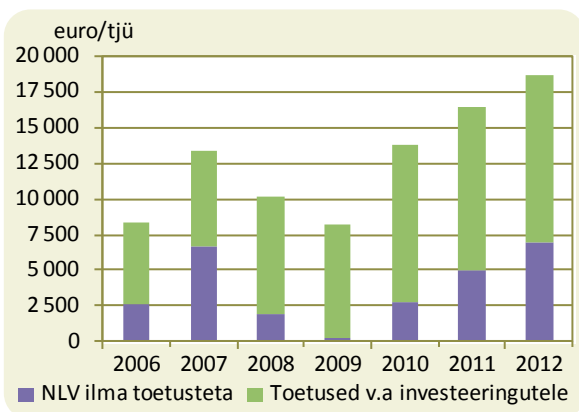

Joonis 13. NLV töötajaku kohta / FNVA per AWU, 2006-2012

Tööjõukulu

2012. aastal oli tööjõukulu keskmiselt 12 290 eurot ettevõtte kohta, tasustatud töötajate tööjõukulu moodustas keskmiselt 5,44 eurot tunnis. Kõigi ettevõtete keskmisena oli kasv 9% (joonis 14). Kui piimatootmises oli 2012. aastal tasustatud töötajate tööjõukulu 5,88 eurot tunnis, siis püsilikult kasvatavatel (D) ainult 3,16 eurot.

Majandusliku suuruse järgi grupeerides on märgata suurt erinevust tööjõukulude osas suuremate ja väiksemate ettevõtete vahel.

Jättes kõrvale kõige väiksemasse suurusgruppi kuuluvad tootjad, kes kasutasid tasustatud tööjõuna enamasti ainult hooajatöölisi (0,07 tööjõu aastaühikut keskmiselt ettevõtte kohta), siis suuretööstes oli tasustatud töötajate tööjõukulu 5,97 eurot tunnis, seevastu suurusgruppides standardkogutoodanguga 4000 kuni 25 000 eurot ainult 3,73-3,76 eurot tunnis.

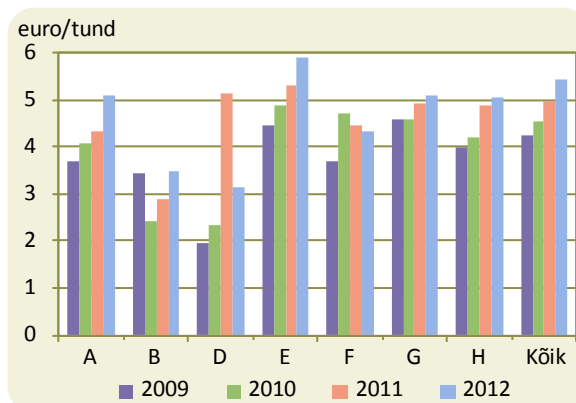

Joonis 14. Tööjõukulu tasustatud tööjõule / *Wages of paid labour per hour, 2009-2012*

Põhivara

Ettevõtte põhivara on FADN-s kajastatud taastamismaksumuses. Arvesse on võetud ainult see põhivara, mis on tootmises realselt kasutusel. Kulumi arvestuse aluseks on lineaarmedod. Investeeringud igal aastal taastamismaksumuse alusel arvestatud kulumi mahus, peaks olema tagatud tootmise mahu säilimine. Põhivarade õige arvestus on väga tähtis, sest põhivara maksumus ja sellelt arvestatud kulum mõjutavad oluliselt paljusid finantsnäitajaid.

Koguvara oli 2012. aastal hektari kohta 1956 eurot, tootmistüüpide ja suurusgruppide lõikes oli see näitaja väga erinev. Näiteks taimekasvatavatel grupis 0 kuni 40 ha oli 1,7 korda rohkem koguvara hektari kohta kui tootjatel grupis üle 400 ha (joonis 15). Samas piimatootjatel, kellel oli kasutada üle 400 ha põllumajanduslikku maad, oli koguvara hektari kohta rohkem kui väiksemate piimatootjate grupis.

Netoinvesteeringuid tegid kõige suuremas mahus piimatootjad, keskmiselt 36 134 eurot ettevõtte kohta. Investeeringutoetusi saadi 2012. aastal keskmiselt 4197 eurot ettevõtte kohta.

Keskmine varade maksumus (v.a maa) oli 177 702 eurot ettevõtte kohta, kusjuures sea- ja linnukasvatustööstes oli see näitaja 6,3 korda kõrgem (1 123 163 eurot).

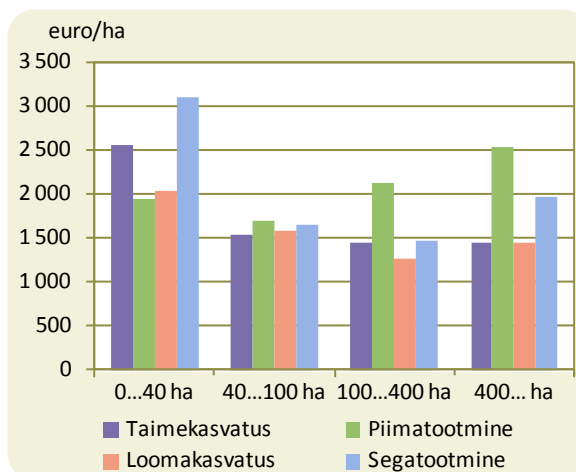

Joonis 15. Koguvara maksumus hektari kohta peamiste tootmistüüpide lõikes / *Value of total assets per hectare of UAA by main types of farming, 2012*

Brutoinvesteeringud moodustasid 2012. aastal 16% omakapitali suhtes. 2011. aastaga võrreldes on see näitaja pisut suurenenud kõigis peamistes tootmistüüpides, v.a segatootmine (joonis 16).

Ettevõtete varad olid finantseeritud 28% ulatuses võõrkapitaliga. Alates 2008. aastast on kohustuste osatähtsus koguvarast olnud 30% ringis, kuid viimasel kahel aastal on võõrkapitali osakaal koguvaras hakanud vähenema. Kõige suurem sõltuvus võõrkapitalist oli piimatootmises (39%) ning kõige madalam aianduses (14%). Majandusliku suuruse poolest kõige väiksematel ettevõtetel oli kohustuste osatähtsus kapitalistruktuuris 3% ja kõige suurematel 39%.

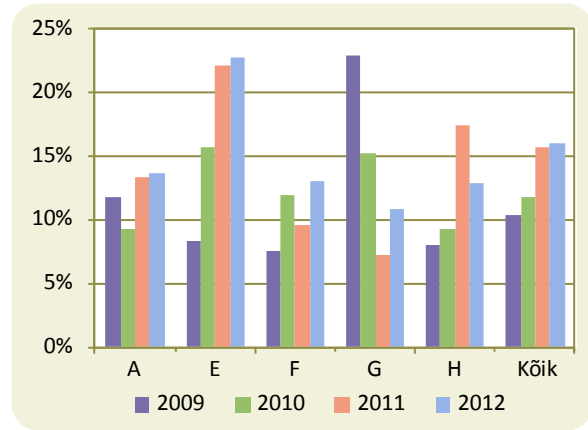

Joonis 16. Brutoinvesteeringud omakapitali suhtes / Gross Investments on net worth, 2009-2012

STANDARDTULEMUSED TOOTMISTÜÜPIDE LÕIKES, 2012

Taimekasvatus (tootmistüüp A)

Taimekasvatustootjaid oli põllumajandustootjate üldkogumis 2583 (32% üldkogumist), keda esindas 2012. aasta valimis 184 ettevõtet. Taimekasvatuse ettevõtete 2012. aasta tulemused on esitatud lisas tabelites:

- 9_A_Koond/ha;
- 13_Kõik/2012;
- 15_A/suurus;
- 20_A/ha;
- 27_A/aastad (2006-2012).

Taimekasvatuse ettevõtte kasutuses oli keskmiselt 152 ha põllumajanduslikku maad, millest 63% oli renditud või muudel alustel kasutusele võetud. Väiketootjatel (grupis standardkogutoodangu väärtusega 4000 kuni 8000 eurot) oli keskmiselt 20 ha põllumajandusmaad, suurtootjate grupis 653 ha.

Üle poole maast (57%) oli teravilja all, ülejäänul kasvatati sööda- ja muid kultuure (joonis 17). Ligi viiendik (18%) kasutatavast põllumajandusmaast oli tootmisest kõrvale jäetud maa, millest 60% oli toetusõiguslik püsirohumaa, mida enam põllumajanduslikuks tootmiseks ei kasutata.

Taimekasvatuse ettevõtetes kasvatati vähesel määral ka põllumajandusloomi – keskmiselt 2,02 loomühikut ettevõtte kohta.

Võrreldes 2006. aastaga on taimekasvatuse ettevõtted 10 ha võrra suuremad, maakasutuse struktuuris on teravilja osatähtsus vähenenud ja juurde on tulnud toetusõiguslik kasutamata püsirohumaa.

Taimekasvatuse ettevõtte kogutoodangu väärtus oli keskmiselt 98 876 eurot, toetusi (v.a investeeringutoetused) saadi 27 138 eurot ettevõtte kohta, sh üle poole toetuste kogusummast (14 701 eurot) moodustas ühtne pindalatoetus (lisas tabel 26). Enamuse kogutoodangu väärtusest moodustas taimekasvatustoodang (71%), toetuste (v.a investeeringutoetused) osa oli 22%, muud sissetulekud moodustasid 6% ning loomakasvatustoodang 1% (joonis 18).

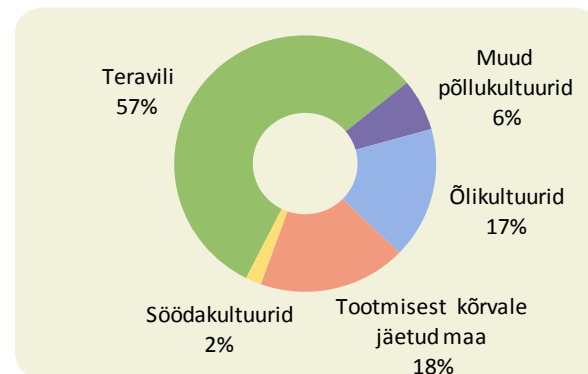

Joonis 17. Põllumajandusmaa kasutamine taimekasvatuse ettevõtetes / UAA in holdings of field crops type of farming, 2012

Taimekasvatustoodangust oli kõige suurema osatähtsusega teravili (67%), õlikultuurid moodustasid 25%, kartul 3% ning muud kultuurid 5%.

Kogukulud moodustasid keskmiselt 92 271 eurot taimekasvatuseettevõtte kohta, sh erikulud 38%, üldkulud 36%, kulum 17%, tööjõukulud 7% ning intressid 2% (joonis 18).

Kogutoodangu väärtus põllumajandusliku maa hektari kohta moodustas 649 eurot, toetused (v.a investeeringutoetused) 178 eurot ja kogukulud 605 eurot. Taimekasvatustoodangu väärtus tootmises kasutatud põllumajandusmaa ha kohta oli 721 eurot, sh kõige väiksemate tootjate grupis oli see 559 euro/ha ja kõige suuremate grupis 804 euro/ha.

Taimekasvatuse erikulud olid keskmiselt 221 eurot tootmises kasutatud põllumajandusmaa ha kohta, sh kõige väiksematel tootjatel 143 euro/ha ja kõige suurematel 268 euro/ha.

Võrreldes 2006. aastaga on kogutoodangu väärtus hektari kohta suurenenud üle kahe korra, toetused hektari kohta on kasvanud 39% ja kogukulud hektari kohta 78% võrra.

Kogutoodangu väärtuse suhe kogukuludesse oli taimekasvatuse tootmistüübis keskmiselt 1,07, seega oli kogutoodangu väärtus suurem kui selle tootmiseks tehtud kulud. Negatiivne tulemus oli ainult grupis majandusliku suurusega 8000 kuni 25 000 eurot, kus see näitaja oli 0,80. Arvestades kogutoodangu väärtusele juurde ka toetused (v.a investeeringutoetused), oli see näitaja taimekasvatuseettevõtetes keskmiselt 1,37 ja üle ühe kõigis suurusgruppides.

Aastatel 2006-2012 oli taimekasvatuse tootmistüübis kogutoodangu väärtuse suhe kogukuludesse positiivne (1,30) ainult 2007. aastal.

Tööjõudu kasutati keskmiselt 1,23 aastaühikut, sellest 45% oli tasustatud tööjõud. Kõige suuremate ettevõtete grupis oli 86% tööjõust tasustatud, kõige väiksemate grupis 27%. Tasustatud töötajate töötasu (k.a sotsiaalmaks) oli keskmiselt 5,12 eurot tunnis, suurtootjatel 5,65 eurot tunnis.

Netolisandväärtus moodustas taimekasvatuseettevõtetes keskmiselt 35 582 eurot tööjõu aastaühiku kohta, kusjuures kõige väiksemate tootjate grupis oli see näitaja 7582 eurot ja kõige suuremate tootjate grupis 59 705 eurot ehk 7,9 korda kõrgem.

Võrreldes 2006. aastaga on tööjõu kasutamine muutunud efektiivsemaks. Netolisandväärtus tööjõu aastaühiku kohta on kasvanud üle kolme korra.

Põllumajandustoodangut realiseeriti 2012. aastal 83 897 euro eest keskmiselt ettevõtte kohta. Võrreldes 2006. aastaga on põllumajandustoodangu müügitulu suurenenud 2,1 korda. Taimekasvatuseettevõtete sissetulekutest moodustasid toetused keskmiselt 24%, sh väiketootjatel 33% ja suurtootjatel 21%.

Keskmine varade maksumus (v.a maa) oli 168 248 eurot, kusjuures kõige suuremate ettevõtete grupis oli see näitaja 797 559 eurot ehk keskmisest 4,7 korda kõrgem. Väiketootjate grupis oli keskmine varade maksumus 13 058 eurot. Varad olid finantseeritud 22% ulatuses võõrkapitali ning 78% omakapitaliga. Suurtootjate grupis ulatus võlakordaja 26%ni, väiketootjatel oli kohustusi ainult 2% koguvara maksumusest. Võrreldes 2006. aastaga, mil taimekasvatuseettevõtete võlakordaja oli keskmiselt 26%, on võõrkapitali osatähtsus veidi vähenenud.

Brutoinvesteeringuteks kulutati keskmiselt 24 719 eurot ettevõtte kohta, sh suurtootjate grupis 127 503 eurot ja väiketootjate grupis 2839 eurot. Investeeringutoetust saadi keskmiselt 2106 eurot, sh suurtootjate grupis 5857 eurot ja väiketootjate grupis 493 eurot. Põllumajandusmaa hektari kohta investeeriti 2012. aastal keskmiselt 259 eurot.

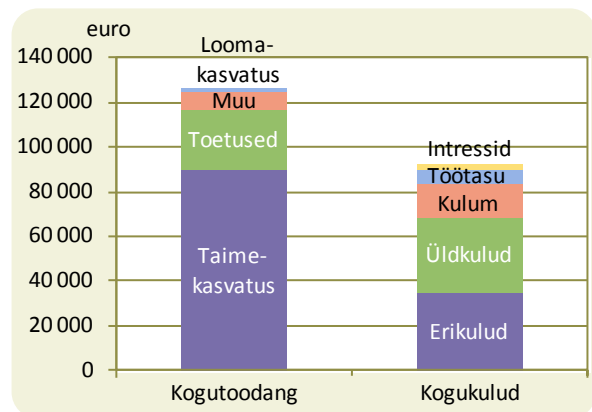

Joonis 18. Kogutoodang ja kogukulud taimekasvatuseettevõtetes / Total output and total inputs in holdings of field crops type of farming, 2012

Aiandus (tootmistüüp B)

Põllumajandustootjate üldkogumis oli aiandusega tegelevaid ettevõtteid 354 (4% üldkogumist) ning FADN 2012. aasta valimis 31. Aiandusettevõtete 2012. aasta tulemused on esitatud lisas tabelites:

- 13_Kõik/2012;
- 16_B/suurus;
- 27_B/aastad (2010-2012).

Aiandusettevõtte kasutuses oli keskmiselt 14 ha põllumajanduslikku maad, millest 43% oli renditud või muudel alustel kasutusele võetud. Keskmiselt 74% aiandusettevõtte põllumajandusmaast oli tootmisest kõrvale jäetud, valdavalt oli see toetusõiguslik kasutamata püsirohumaad.

Majandusliku suuruse poolest väiksemate tootjate gruppides oli 84-90% põllumajandusmaast kasutusest kõrvale jäetud, suuremate tootjate grupis 11%. Väiksemate tootjate gruppides (standardkogutoodanguga 4000 kuni 25 000 eurot) oli peamiseks tootmissuunaks köögiviljakasvatuse, suuremate tootjate grupis (rohkem kui 100 000 eurot) olid peamiselt puukoolid (57% maast) ning kasvatati köögivilju ja lilli (24% maast).

Aiandusettevõtete kogutoodangu väärtus oli keskmiselt 28 180 eurot. Toetusi (v.a investeeringutoetused) saadi 1504 eurot ettevõtte kohta, sh kõige suurema osa (75%) moodustas ühtne pindalatoetus (1124 eurot) (lisas tabel 26).

Valdava osa kogutoodangust (84%) moodustas taimekasvatustoodang (peamiselt köögiviljad ja lilled). Toetused moodustasid 5% kogutoodangu väärtusest (joonis 19).

Kogukulud moodustasid keskmiselt 22 460 eurot aiandusettevõtte kohta, sh üldkulud 37%, erikulud 26%, tööjõukulud 21%, kulum 15% ning intressid 1% (joonis 19).

Kogutoodang põllumajandusmaa hektari kohta moodustas 1955 eurot, toetused (v.a investeeringutoetused) 104 eurot ning kogukulud 1558 eurot. Võrreldes 2010. aastaga kasvas kogutoodangu väärtus põllumajandusmaa hektari kohta arvestatuna keskmiselt 38%, kulud 31%, kuid toetused (v.a investeeringutoetused) vähenesid 7%. Aiandusettevõtete sissetulekutest moodustasid toetused keskmiselt 6%.

Kogutoodangu väärtuse suhe kogukuludesse oli aianduse tootmistüübis keskmiselt 1,25, seega kogutoodangu tootmiseks tehtud kulud olid väiksemad kui kogutoodangu väärtus. Positiivse tulemuseni jõudsid aiandustootjad kõigis suurusgruppides. Arvestades kogutoodangu väärtusele juurde ka toetused (v.a investeeringutoetused), oli see näitaja aiandusettevõtetes keskmiselt 1,32. Alates 2010. aastast on aianduse tootmistüübis kogutoodangu väärtuse suhe kogukuludesse olnud üle ühe kõigil aastatel ja kõige kõrgem 2012. aastal.

Töötajaid oli aiandusettevõttes keskmiselt 1,51 aastaühikut, kusjuures 40% tööjõust oli tasustatud. Tasustatud töötajate tööjõukulu oli 3,49 eurot tunnis.

Netolisandväärtus oli aianduse tootmistüübis 8153 eurot tööjõu aastaühiku kohta, kusjuures kõige kõrgem oli see näitaja (9361 euro/tjü) tootjatel suurusgrupis standardkogutoodanguga 25 000 kuni 100 000 eurot. Võrreldes 2010. aastaga on netolisandväärtus tööjõu aastaühiku kohta kasvanud 27%.

Keskmine varade maksumus (v.a maa) oli 62 528 eurot. Varad olid finantseeritud 14% ulatuses võõrkapitali ning 76% omakapitaliga. Kõige kõrgem (23%) oli võõrkapitali osakaal koguvaras tootjate grupis majandusliku suurusega 8000 kuni 25 000 eurot. Kui 2010. ja 2011. aastal oli võõrkapitali osakaal koguvaras 12%, siis 2012. aastal on see pisut tõusnud.

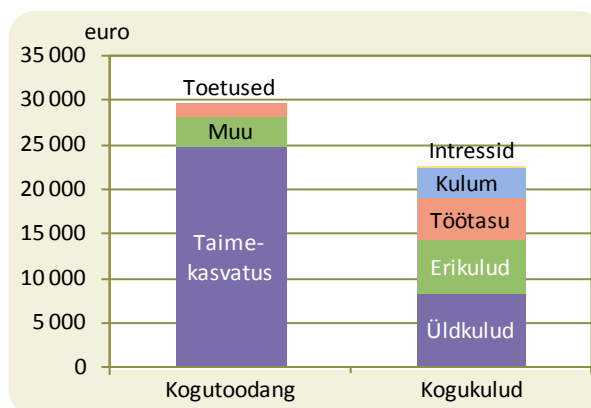

Joonis 19. Kogutoodang ja kogukulud aiandusettevõtetes / Total output and total inputs in holdings of horticulture type of farming, 2012

Brutoinvesteeringuid tehti keskmiselt 8033 eurot ettevõtte kohta. Põllumajandusmaa hektari kohta investeeriti keskmiselt 557 eurot, sh kõige rohkem (745 euro/ha) grupis majandusliku suurusega 8000 kuni 25 000 eurot. Investeeringutoetust saadi keskmiselt 1517 eurot ettevõtte kohta.

Püsikultuurid (tootmistüüp D)

Põllumajandustootjate üldkogumis oli püsikultuuride kasvatamisega tegelevaid ettevõtteid 40 (0,5% üldkogumist) ning FADN valimis 8. Püsikultuuride kasvatamisega tegelevate tootjate 2012. aasta tulemused on esitatud lisas tabelis:

- 13_Kõik/2012;
- 27_D/aastad (2010-2012).

Kuna püsikultuuride kasvatamisega tegelevaid ettevõtteid on vähe, siis ei ole neid suurusgruppidesse jagatud.

Püsikultuuride kasvatamisega tegeleva ettevõtte kasutuses oli 2012. aastal keskmiselt 29 ha põllumajanduslikku maad, millest 60% oli renditud või muudel alustel kasutusele võetud. Valdav enamus maast (81%) oli kasutusel püsikultuuride kasvatamiseks.

Kogutoodangu väärtus oli keskmiselt 17 714 eurot, toetusi (v.a investeeringutoetused) saadi 8709 eurot, sh kõige suurema osa (32%) moodustas ühtne pindalatoetus (2749 eurot) (lisas tabel 26). Ligi poole (49%) kogutoodangu väärtusest moodustas taimekasvatustoodang, 18% muud sissetulekud ning 33% toetused (joonis 20).

Kogukulud moodustasid keskmiselt 16 029 eurot ettevõtte kohta, sh üldkulud 53%, tööjõukulud 6%, kulum 18%, erikulud 20% ning intressid 3% (joonis 20).

Kogutoodang põllumajandusmaa hektari kohta moodustas 613 eurot, toetused (v.a investeeringutoetused) 301 eurot ja kogukulud 555 eurot.

Kogutoodangu väärtuse suhe kogukuludesse oli püsikultuuride kasvatusena tegelevatel ettevõtetel keskmiselt 1,11, seega kogutoodangu väärtus oli kõrgem kui selle tootmiseks tehtud kulud. Arvestades kogutoodangu väärtusele juurde ka toetused (v.a investeeringutoetused), oli see näitaja 1,65.

Netolisandväärtus oli püsikultuuride kasvatamisega tegelevate ettevõtete tootmistüübis 13 210 eurot tööjõu aastaühiku kohta. Töötajaid oli 0,95 aastaühikut, sh 14% tööjõust oli tasustatud. Tasustatud töötajate tööjõukulu oli 3,16 eurot tunnis.

Põllumajandustoodangut müüdi 2012. aastal keskmiselt 11 962 euro eest ettevõtte kohta, võrreldes 2010. aastaga on müügitulu kasvanud 40%. Püsikultuuride kasvatajate sissetulekutest moodustasid toetused keskmiselt 42%.

Keskmine varade maksumus (v.a maa) oli 38 900 eurot. Varad olid finantseeritud 32% ulatuses võõrkapitali ning 68% omakapitaliga. Võõrkapitali osatähtsus koguvaras on viimasel kolmel aastal pidevalt tõusnud.

Brutoinvesteeringuid tehti keskmiselt 7850 eurot, investeeringutoetusi saadi 1274 eurot ettevõtte kohta. Põllumajandusmaa hektari kohta investeeriti 272 eurot.

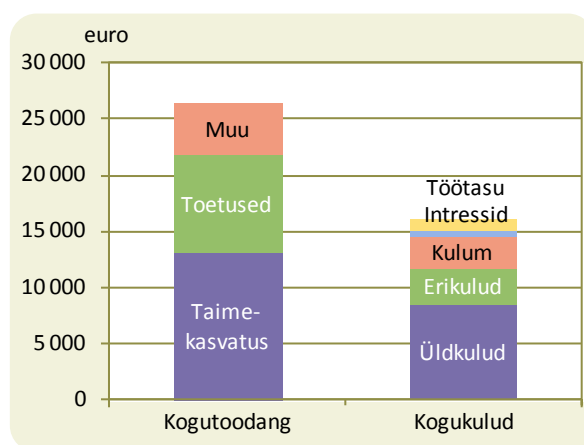

Joonis 20. Kogutoodang ja kogukulud püsikultuuride tootmistüübis / Total output and total inputs in holdings of permanent crops type of farming, 2012

Piimatootmine (tootmistüüp E)

Spetsialiseerunud piimatootjaid oli põllumajandustootjate üldkogumis 1468 (18% üldkogumist) ning 2012. aasta valimis 179. Piimatootjate grupis moodustavad piimalehmad kasvatatavatest loomadest üle 60% (arvestatuna loomühikutes) ning piim ja piimatooded üle 65% kogutoodangu väärtusest.

Piimatootjate 2012. aasta tulemused on esitatud lisas tabelites:

- 10_E_Koond/karja suurus;
- 13_Kõik/2012;
- 17_E/suurus;
- 21_E/ha;
- 27_E/aastad (2006-2012).

Põllumajanduslikku maad oli piimatootjal keskmiselt 187 ha, millest 61% oli renditud või muudel alustel kasutusele võetud. Valdav osa maast (67%) oli söödakultuuride all, 24% kasutatavast maast kasvatati teravilja (joonis 21). Tootmisest kõrvale jäetud toetusõiguslikku maad oli ainult 3% kogu maakasutusest, sh majandusliku suuruse poolest kõige väiksemate tootjate grupis ulatus see näitaja 31%ni, kuid kõigis suuremate tootjate gruppides jäi see paari protsendi tasemele. Jättes kõrvale kõige väiksemate tootjate grupi, kus kolmandik põllumajandusmaast oli hooldatav toetusõiguslik püsirohumaa, siis ülejäänud suurusgruppides jäi söödakultuuride osakaal 80% piirimaile, v.a kõige suuremate tootjate grupis, kus söödakultuure oli 62% ja teravilja 28% maakasutusest.

Alates majandusliku suuruse grupist 25 000 kuni 100 000 eurot oli rendimaa osatähtsus kogu põllumajandusmaast 60% ringis, väiksematel piimatootjatel 28-29%.

Võrreldes 2006. aastaga on piimatootjate maakasutus muutunud 13% võrra suuremaks, kuid rendimaa osatähtsus on jäänud endiselt 60% lähedusse.

Piimatootjad kasvatasid keskmiselt 91 loomühikut põllumajandusloomi, sh piimalehmi 57 ja muid veiseid 34 lü. Keskmise piimatoodang lehma kohta oli 7669 kg aastas. Kõige kõrgem (8145 kg) oli see suurtootjate grupis (standardkogutoodangu väärtus rohkem kui 500 000 eurot) ning kõige madalam (4250 kg) väiketootjate grupis (4000 kuni 8000 eurot).

Võrreldes 2006. aastaga on piimalehmade arv suurenenud keskmiselt 33% ettevõtte kohta, piimatoodang lehma kohta on kasvanud 17%.

Kogutoodangu väärtus oli keskmiselt 223 705 eurot ettevõtte kohta. Tootmistüüpide võrdluses said piimatootjad kõige rohkem toetusi – 39 541 eurot keskmiselt ettevõtte kohta (lisas tabel 26). Kõige suurema osa toetustest (45%) moodustas ühtne pindalatoetus (17 715 eurot). Kogutoodangust moodustas 54% loomakasvatus, 28% taimekasvatus, 15% toetused (v.a investeringutoetused) ning 3% muud sissetulekud (joonis 22).

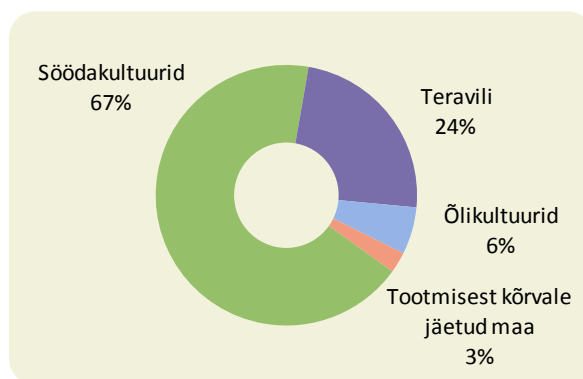

Joonis 21. Põllumajandusmaa kasutamine piimatootmisettevõtetes / *UAA in holdings of dairy type of farming, 2012*

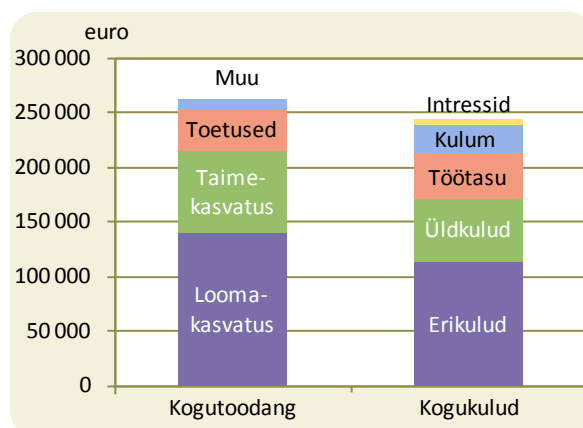

Joonis 22. Kogutoodang ja kogukulud piimatootmisettevõtetes / *Total output and total inputs in holdings of dairy type of farming, 2012*

Loomakasvatustoodangust moodustas 90% piimatoodang ja 10% lihatoodang. Loomakasvatustoodangu väärtus kasvatatavate põllumajandusloomade loomühiku kohta moodustas keskmiselt 1545 eurot, sh kõige madalam oli see näitaja suurusgrupis 8000 kuni 25 000 eurot (898 euro/lü) ja kõige kõrgem suurtootjate grupis (1632 euro/lü).

Taimekasvatustoodangu väärtus tootmises kasutuses olnud põllumajandusmaa hektari kohta moodustas keskmiselt 403 eurot, sh kõige väiksemate tootjate grupis oli see näitaja 105 euro/ha ja suurtootjate grupis 476 euro/ha.

Kogukulud olid keskmiselt 243 552 eurot ettevõtte kohta, sh erikulud 47%, üldkulud 24%, tööjõukulud 16%, kulum 11% ning intressid 2% (joonis 22).

Kogutoodang põllumajandusmaa hektari kohta moodustas 1195 eurot, toetused (v.a investeeringutoetused) 211 eurot ja kogukulud 1301 eurot.

Kogutoodangu väärtuse suhe kogukuludesse oli piimatootmises keskmiselt 0,92, seega kogutoodangu tootmiseks tehtud kulud olid suuremad kui kogutoodangu väärtus. Positiivse tulemuseni jõudsid ainult kõige väiksema suurusgrupi tootjad, kus see näitaja oli üle ühe. Arvestades kogutoodangu väärtusele juurde ka toetused (v.a investeeringutoetused), oli see näitaja piimatootmisettevõtetes keskmisena 1,08, üle ühe kõigis suurusgruppides ning kõige kõrgem (1,68) väiketootjate grupis.

Alates 2006. aastast oli kogutoodangu väärtuse suhe kogukuludesse üle ühe (1,01) ainult 2007. aastal. Kõige madalam oli see näitaja 2009. aastal (0,83).

Töötajaid oli 4,15 aastaühikut, kusjuures 75% tööjõust oli tasustatud. Suurtootjate grupis oli töötajaid 27,81 tööjõu aastaühikut ja neist ainult 0,05 aastaühikut oli tasustamata. Väiketootjate grupis oli 0,99 tööjõu aastaühikut ja kogu töö tehti tasustamata tööjõuga. Tasustatud tööjõule maksti keskmiselt 5,88 eurot tunnis, mis oli kõigi tootmistüüpide võrdluses kõige kõrgem.

Netolisandväärtus tööjõu aastaühiku kohta oli piimatootjatel keskmiselt 16 247 eurot, sh suurtootjatel 18 897 euro/tjü ja väiketootjatel 5,7 korda vähem ehk 3320 euro/tjü. NLV tööjõu aastaühiku kohta oli 2012. aastal küll mõnevõrra madalam kui 2011. aastal, kuid võrreldes 2006. aastaga on see näitaja kasvanud kaks korda.

Põllumajandustoodangut realiseeriti 2012. aastal 158 999 euro eest keskmiselt ettevõtte kohta, sh suurtootjad 1,3 miljoni ja väiketootjad ainult 1768 euro eest keskmiselt ettevõtte kohta. Võrreldes 2006. aastaga on põllumajandustoodangu müügitulu suurenenud keskmiselt kaks korda. Saadud toetused moodustasid piimatootjate sissetulekust keskmiselt 20%, sh väiketootjatel 63% ja suurtootjatel 17%.

Keskmine varade maksumus (v.a maa) oli 380 426 eurot. Varad olid finantseeritud 39% ulatuses võõrkapitali ning 61% omakapitaliga. Väiketootjate grupis oli keskmine varade maksumus (v.a maa) 7495 eurot ja suurtootjate grupis 3,1 miljonit eurot. Väiketootjate grupis oli varade finantseerimiseks kasutatud ainult 1% ulatuses võõrkapitali, seevastu suurtootjatel oli võõrkapitali osakaal koguvaras 46%. Alates 2006. aastast oli võõrkapitali osakaal koguvaras kõige kõrgem 2009. aastal (44%), ülejäänud aastatel on see näitaja jäänud alla 40%.

Brutoinvesteeringuid tehti keskmiselt 61 806 eurot ettevõtte kohta, investeeringutoetusi saadi 12 370 eurot. Investeeringute osas on väiksemate ja suuremate tootjate gruppide vahel väga suured erinevused: kui suurtootjad investeerisid üle 500 000 euro keskmiselt ettevõtte kohta, siis kahes väiksemate tootjate grupis praktiliselt ei investeeritud (brutoinvesteering alla 100 euro keskmiselt ettevõtte kohta). Põllumajandusmaa hektari kohta investeerisid piimatootjad keskmiselt 330 eurot, sh suurtootjad 375 euro/ha.

Lisas tabelis 10_E/karja suurus on piimatootjad grupeeritud karja suuruse järgi viide gruppi.

Kuni 100 piimalehma pidavad tootjad on enamasti FIE-d, kui karja suurus on üle 100 piimalehma, siis on valdavaks ettevõtlusvormiks äriühing. Mahetootjad jäävad peamiselt väiksemate karjadega tootjate gruppidesse ja üle 51 piimalehma pidavate tootjate hulgas on vaid üksikud mahetootjad.

Piimatootjate majandustulemused näitavad, et kõige väiksemate piimatootjate grupis arengut ei toimu. Selles grupis on viimastel aastatel tehtud kõige vähem investeeringuid, maa ja tööjõu kasuta-

mise efektiivsuse näitajad on väga madalad ja ka piimatoodang lehma kohta on äärmiselt madal. Kõigi nende madalate näitajate taustal jääb ka netolisandväärtus tööjõu aastaühiku kohta nii madalale tasemele, et vahendeid palga maksmiseks ega investeerimiseks ei jätku.

Kõige enam on viimastel aastatel pingutanud tootjad grupis karja suurusega 51 kuni 101 lehma. Seal on tehtud kõige enam investeeringuid ja saadud suhteliselt palju investeeringutoetusi. Selles grupis kasutati tööjõudu kõige efektiivsemalt ja see peegeldub otseselt kõige kõrgemas netolisandväärtuses tööjõu aastaühiku kohta.

Suurtootjate grupis on head eeldused efektiivseks tootmiseks, piimatoodang lehma kohta on siin kõige kõrgem ja ka tööjõukasutuse efektiivsus on paranenud. Tõsiseks riskiks võib pidada rendimaa suurt osakaalu kogu maakasutuses. Selles grupis on võlakoormus tõusnud juba 47%ni koguvara maksumusest ja see võib ohtu seada edasised investeerimisplaanid.

Loomakasvatus (tootmistüüp F)

Loomakasvatuse tootmistüübi hulka kuuluvad tootjad, kes tegelevad karjatatavate loomade (lihavesed, lambad, kitsed jne) kasvatamisega, kuid kellel ei ole valdavalt piimakari. Põllumajandustootjate üldkogumis oli selliseid tootjaid 1894 (24% üldkogumist), 2012. aasta valimis 127. Loomakasvatustevõtete 2012. aasta tulemused on esitatud lisa tabelites:

- 11_F_Koond/ha,
- 13_Kõik/2012;
- 18_F/suurus;
- 27_F/aastad (2006-2012).

Põllumajandusmaad oli keskmiselt 76 ha, millest 64% oli renditud või muudel alustel kasutusele võetud. Valdav osa maast (90%) oli söodakultuuride all (joonis 23). Majandusliku suuruse järgi kõige väiksemate loomakasvatajate grupis oli põllumajanduslikku maad 19 ha, kõige suuremate grupis 485 ha. Maakasutuse struktuur ja söodakultuuride suur osatähtsus (üle 90%) kogu maakasutusest oli sarnane kõigis suurusgruppides.

Põllumajandusloomi kasvatati keskmiselt 23,3 lü, sh väiketootjate grupis 5,1 lü ja kõige suuremate tootjate grupis 191,4 lü. Suuremate tootjate grupis oli ülekaalus veisekasvatus, väiksemate tootjate gruppides kasvatati ka lambaid ja kitsi.

Kogutoodangu väärtus moodustas keskmiselt 26 446 eurot loomakasvatustevõtte kohta ja ettevõtte kohta saadi 16 409 eurot toetusi (v.a investeeringutoetused) (lisa tabel 26).

Kogutoodangu väärtusest moodustas 27% loomakasvatustoodang, 23% taimekasvatustoodang, 38% toetused (v.a investeeringutoetused) ning 12% muud sissetulekud (joonis 24).

Loomakasvatustoodangust moodustas ligi poole (45%) veiseliha, 27% lehmapiim ja -piimatooded ning 18% lamba- ja kitseliha. Väiketootjate grupis oli loomakasvatustoodangus ülekaalus lamba- ja

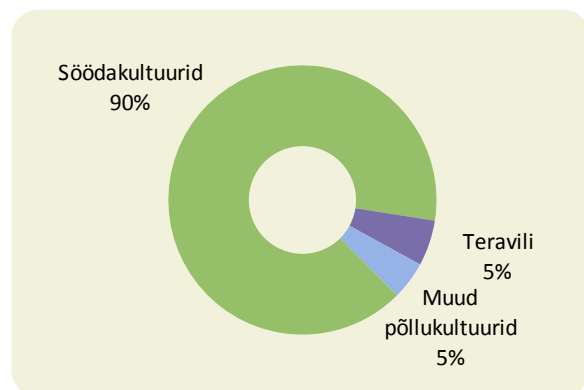

Joonis 23. Põllumajandusmaa kasutamine loomakasvatustevõtetes/ UAA in holdings of grazing livestock type of farming, 2012

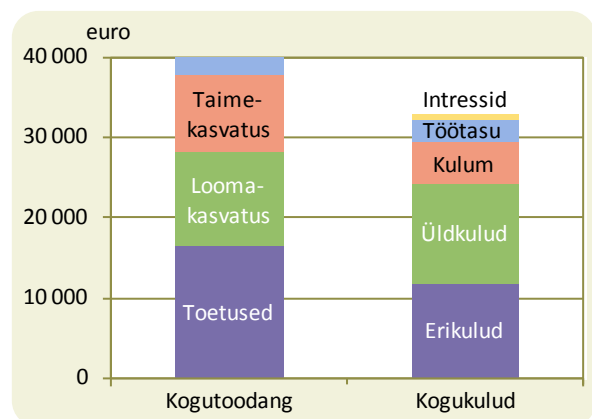

Joonis 24. Kogutoodang ja kogukulud loomakasvatustevõtetes / Total output and total inputs in holdings of grazing livestock type of farming, 2012

kitseliha (39%), suuremate tootjate grupis moodustas veiseliha 48% loomakasvatustoodangu väärtusest. Loomakasvatustoodangu väärtus kasvatatavate põllumajandusloomade loomühiku kohta moodustas keskmiselt 499 eurot, sh kõige suuremate tootjate grupis 694 euro/lü, kuid ülejäänud kolmes väiksemate tootjate gruppides jäi see näitaja tasemele 400 euro/lü.

Taimekasvatustoodangust olid ülekaalus söödakultuurid (76%), seejärel teravili (15%) ja kartul (5%). Söödakultuuride osakaal taimekasvatustoodangu väärtuses oli kõrge (69-82%) kõigis suurusgruppides. Taimekasvatustoodangu väärtus tootmises kasutuses olnud põllumajandusmaa hektari kohta moodustas keskmiselt 133 eurot, sh kõige väiksemate tootjate grupis oli see näitaja 100 euro/ha ja kõige suuremate grupis 178 euro/ha.

Kogukulud moodustasid keskmiselt 32 903 eurot ettevõtte kohta, sh erikulud 36%, üldkulud 38%, kulum 16%, tööjõukulud 8% ning intressid 2% (joonis 24).

Kogutoodang põllumajandusliku maa hektari kohta arvestatuna oli 346 eurot, toetused (v.a investeeringutoetused) 215 eurot ja kogukulud 430 eurot.

Kogutoodangu väärtuse suhe kogukuludesse oli loomakasvatuse tootmistüübis keskmiselt 0,80, seega kogutoodangu tootmiseks tehtud kulud olid suuremad kui kogutoodangu väärtus. Positiivse tulemuseni ei jõudnud ühegi suurusgrupi tootjad. Arvestades kogutoodangu väärtusele juurde ka toetused (v.a investeeringutoetused), oli see näitaja loomakasvatuse ettevõtetes keskmisena 1,30, üle ühe kõigis suurusgruppides ning kõige kõrgem (1,55) väiketootjate grupis.

Netolisandväärtus oli loomakasvatuse tootmistüübis 10 217 eurot tööjõu aastaühiku kohta, sh väiketootjate grupis 4148 euro/tjü ja kõige suuremate loomakasvatajate grupis üle kuue korra rohkem (26 381 euro/tjü). Tööjõudu kasutati keskmiselt 1,36 aastaühikut loomakasvatuse ettevõtte kohta, sh 20% tööjõust oli tasustatud. Väiketootjate grupis oli tööjõudu 0,93 aastaühikut ja see oli peaaegu kogu ulatuses tasustamata tööjõud. Kõige suuremate loomakasvatajate grupis oli tööjõudu 4,47 aastaühikut ja 90% sellest oli tasustatud.

Tasustatud töötajate tööjõukulu oli keskmiselt 4,31 eurot tunnis, kõige suuremate tootjate grupis 4,92 eurot tunnis.

Põllumajandustoodangut realiseeriti 2012. aastal 12 754 euro eest keskmiselt ettevõtte kohta, sh väiketootjad 1726 ja suurtootjad 154 138 euro eest keskmiselt ettevõtte kohta. Võrreldes 2006. aastaga on põllumajandustoodangu müügitulu suurenenud 17%. Saadud toetused moodustasid loomakasvatajate sissetulekutest keskmiselt 56%, sh väiketootjatel 67% ja suurtootjatel 43%.

Keskmine varade maksumus (v.a maa) oli loomakasvatuse ettevõttes 76 398 eurot, sh väiketootjate grupis 13 660 eurot ja kõige suuremate grupis 578 357 eurot.

Varad olid finantseeritud keskmiselt 20% ulatuses võõrkapitali ning 80% omakapitaliga. Väiketootjate grupis oli võõrkapitali osatähtsus 3% ja kõige suuremate tootjate grupis 48% koguvara väärtusest.

Brutoinvesteeringuid tehti 11 810 eurot ettevõtte kohta, kusjuures investeeringutoetust saadi 2893 eurot. Peamiselt tehti investeeringuid kõige suuremate tootjate grupis, keskmiselt 128 411 eurot ettevõtte kohta. Investeeringutoetusi saadi selles grupis 24 178 eurot. Põllumajandusmaa hektari kohta investeeriti keskmiselt 154 eurot.

Loomakasvatuse tootmistüübi alamjaotused spetsialiseerumise järgi³

Spetsialiseerumise järgi on valimisse kuulunud loomakasvatuse tootmistüübi ettevõtted jagatud kolmeks (lisas tabel 23_F):

- Lihaveisekasvatus (tüüp 46)
- Piima- ja lihaveisekasvatus (tüüp 47)
- Lamba- ja kitsekasvatus, muud karjatavad loomad (tüüp 48)

³ vt tabel 1

Vastavalt sellele jaotusele on võimalus teha detailsemaid analüüse lihaveisekasvatuse, piima- ja lihaveisekasvatuse ning lamba- ja kitsekasvatuse kohta eraldi.

Spetsialiseerunud lihaveisekasvatatajaid, kes on spetsialiseerunud veiste kasvatamisele ja nuumamisele, oli põllumajandustootjate üldkogumis 482, valimis 52. Nende tulemused on grupeeritud ettevõtete majandusliku suuruse järgi (lisas tabel 23_F_Lihaveis/suurus), maakasutuse järgi (tabel 23_F_Lihaveis/ha) ja ammlahmade arvu järgi (tabel 23_F_Lihaveis/karja suurus). Lihaveisekasvatatajate andmed aastate 2006-2012 kohta on toodud tabelis 27_F_Lihaveis/aastad.

Piima- ja lihaveisekasvatatajaid, kes lisaks veiste kasvatamisele ja nuumamisele tegelevad ka piima tootmisega, oli üldkogumis 535, valimis 23. Nende tulemused on grupeeritud ettevõtete majandusliku suuruse järgi (lisas tabel 23_F_Piim&liha/suurus), maakasutuse järgi (tabel 23_F_Piim&liha/ha) ja aastate 2006-2012 lõikes tabelis 27_F_Piim&liha /aastad.

Lamba- ja kitsekasvatatajaid oli üldkogumis 877, valimis 52. Siia kuuluvad ka muude karjatatavate loomade kasvatajad (nt hobusekasvatajad), kuid valdavalt on selles grupis siiski lambakasvatajad. Lamba- ja kitsekasvatatajate majandustulemused on grupeeritud ettevõtete majandusliku suuruse järgi (lisas tabel 23_F_Lammas&kits/suurus), maakasutuse järgi (tabel 23_F_Lammas&kits/ha ja aastate 2006-2012 lõikes tabelis 27_F_Lammas&kits/aastad.

Sea- ja linnukasvatus (tootmistüüp G)

Põllumajandustootjate üldkogumis oli sea- ja linnukasvatatajaid 103 (1% üldkogumist) ning 2012. aasta FADNi valimis 25. Sea- ja linnukasvatuse ettevõtete 2012. aasta tulemused on esitatud lisas tabelites:

- 13_Kõik/2012;
- 18-1_G/suurus;
- 27_G/aastad (2006-2012).

Sea- ja linnukasvatuse tootmistüübi ettevõttel oli põllumajanduslikku maad keskmiselt 107 ha, sellest 67% oli renditud või muudel alustel kasutusele võetud. 70% põllumajandusmaast kasvatati teravilja, 17% muid põllukultuure, 2% söödakultuure ning 11% oli tootmisest kõrvale jäetud toetusõiguslik püsirohumaa.

Sea- ja linnukasvatuse tootmistüüpi kuuluvas ettevõttes kasvatati põllumajandusloomi keskmiselt 794 loomühikut, sh sigu 690 ja linde 102 lü. Suurettevõtete grupis oli põllumajandusloomi keskmiselt 1637 lü, sh sigu 1366 ja linde 266 lü.

Kogutoodangu väärtus moodustas keskmiselt 757 151 eurot ettevõtte kohta, toetusi (v.a investeeringutoetused) saadi keskmiselt 17 017 eurot. Kogutoodangust moodustas 81% loomakasvatus, 10% taimekasvatus, 7% muud sissetulekud ning 2% toetused (joonis 25). Loomakasvatustoodangu väärtusest moodustas 75% seakasvatus- ja 25% linnukasvatustoodang. Loomakasvatustoodangu väärtus kasvatatavate põllumajandusloomade loomühiku kohta moodustas 793 eurot. See näitaja on samal tasemel kui 2011. aastal. Suurtootjate grupis moodustas loomakasvatustoodangu väärtus 873 euro/lü, väiksemate tootjate grupis 509 euro/lü. Kõrgeim tulemus oli 2008. aastal, kui loomakasvatustoodangu väärtus ulatus 856 euronni loomühiku kohta.

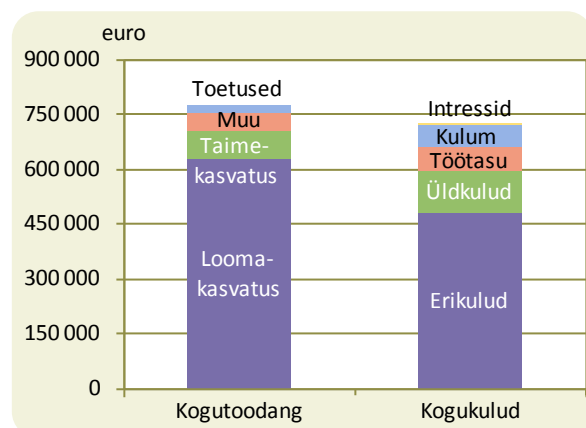

Joonis 25. Kogutoodang ja kogukulud sea- ja linnukasvatuse ettevõtetes / Total output and total inputs in holdings of granivores type of farming, 2012

Kogukulud moodustasid keskmiselt 728 952 eurot ettevõtte kohta, sh erikulud 66%, üldkulud 16%, kulum 8%, tööjõukulud 9% ning intressid 1% (joonis 25).

Kogutoodangu väärtuse suhe kogukuludesse oli sea- ja linnukasvatustes keskmiselt 1,04, seega kogutoodangu väärtus oli veidi suurem kui selle tootmiseks tehtud kulud. Loomakasvatuse erikulud moodustasid keskmiselt 572 eurot loomühiku kohta, sh suurtootjate grupis 627 euro/lü. Viimase seitsme aasta võrdluses olid loomakasvatuse erikulud kõige kõrgemad 2008. aastal (keskmiselt 619 euro/lü).

Söödakulud sigadele ja lindudele moodustasid 2012. aastal keskmiselt 523 euro/lü. Ainult 6% kogu söödakulust moodustas omatoodetud sööt. 2006. aastal oli söödakulu keskmiselt 387 euro/lü, seega on söödakulu suurenenud 35% võrra. Kõige kõrgem söödakulu oli 2008. aastal (559 euro/lü), omatoodetud sööt moodustas ainult 2% kogu söödakulust.

Tööjõudu kasutati 6,3 aastaühikut, sellest 91% oli tasustatud. Tasustatud töötajate tööjõukulu oli 5,12 eurot tunnis.

Netolisandväärtus oli sea- ja linnukasvatuse tootmistüübis keskmiselt 19 097 eurot tööjõu aastaühiku kohta. Suurtootjate grupis oli NLV tööjõu aastaühiku kohta 26 163 eurot, väiksemate tootjate grupis ainult 2987 eurot. Võrreldes 2006. aastaga on NLV tööjõu aastaühiku kohta kasvanud 51%.

Põllumajandustoodangut realiseeriti 2012. aastal 841 659 euro eest keskmiselt ettevõtte kohta. Suurtootjate grupis realiseeriti põllumajandustoodangut ligi 1,8 miljoni euro eest, väiketootjate grupis aga 264 169 euro eest. Saadud toetused moodustasid sea- ja linnukasvatavate sissetulekutest keskmiselt 2%. Võrreldes 2006. aastaga on põllumajandustoodangu müügitulu suurenenud üle kahe korra.

Keskmine varade maksumus (v.a maa) oli 1 123 163 eurot. Varad olid finantseeritud 35% ulatuses võõrkapitali ning 65% ulatuses omakapitaliga. Viimasel kolmel aastal on võõrkapitali osakaal koguvaras jäänud samale tasemele. Brutoinvesteeringuid tehti sea- ja linnukasvatustes keskmiselt 84 365 eurot ettevõtte kohta, investeeringutoetust saadi 14 100 eurot.

Sea- ja linnukasvatuse tootmistüübi alamjaotused spetsialiseerumise järgi⁴

Spetsialiseerumise järgi on valimisse kuulunud sea- ja linnukasvatuse tootmistüübi ettevõtted jagatud kaheks (lisas tabel 23_G):

- seakasvatus (tüüp 51)
- linnu- ja teiste teratoiduliste kasvatavad (tüübid 52 ja 53)

Spetsialiseerunud seakasvatavaid oli üldkogumis 64, valimis 20, majandusliku suuruse järgi olid nad jaotunud selliselt, et viis tootjat olid suhteliselt väikesed ja 15 kuulusid suurtootjate gruppi standardkogutoodangu väärtusega rohkem kui 500 000 eurot (lisas tabel 23_G_Siga/suurus). Seakasvatavate majandustulemused aastate 2006- 2012 lõikes on esitatud tabelis 27_G_Siga/aastad.

Spetsialiseerunud linnu- ja teiste teratoiduliste kasvatavaid oli üldkogumis 13, valimis 5. Nende andmeid ei ole majandusliku suuruse järgi grupeeritud ja ka varasemate aastate kohta ei ole nende tulemusi eraldi välja toodud.

Segatootmine (tootmistüüp H)

Segatootmise tootmistüüpi kuuluvad ettevõtted tegelevad nii taime- kui loomakasvatusega ning raske on kummagi tootmissuuna ülekaalu täpselt määratleda. Üldkogumis oli selle tootmistüübi esindajaid 1632 (20% üldkogumist), 2012. aasta valimis 103. Segatootjate 2012. aasta tulemused on esitatud lisas tabelites:

- 12_H_Koond/ha;
- 13_Kõik/2012;
- 19_H/suurus;
- 27_H/aastad (2006-2012).

⁴ vt tabel 1

Segatootmisettevõttel oli keskmiselt 66 ha põllumajandusmaad, millest 61% oli renditud või muudel alustel kasutusele võetud. Kõige väiksemate segatootjate grupis oli 13 ha põllumajanduslikku maad (sh 22% renditud), kõige suuremate segatootjate grupis 1313 ha (sh 76% renditud).

Ettevõtetes peeti põllumajandusloomi keskmiselt 18,6 loomühikut: sh piimalehmi 5,9, muid veiseid 5,8, sigu 4,7, linde 1,2 ning muid loomi 1,0 loomühikut.

Kolmes väiksemate segatootjate gruppides kasvatati nii veiseid, lambaid-kitsi kui ka sigu ja linde. Alates suurusgrupist standardkogutoodangu väärtusega 100 000 eurot on märgata suuremat spetsialiseerumist ning keskendumist peamiselt veise- ja seakasvatusele.

Piimalehmi kasvatati peamiselt kõige suuremate segatootjate grupis, keskmiselt 217 piimalehma ettevõtte kohta ja piimatoodang lehma kohta oli selles grupis 7655 kg aastas.

Teravilja kasvatati keskmiselt 42% maast, söödakultuuride all oli 37% põllumajandusmaast (joonis 26). Tootmisest kõrvale jäetud toetusõiguslikku püsirohumaad oli segatootjatel keskmiselt 5%.

Kogutoodangu väärtus moodustas keskmiselt 57 102 eurot segatootmisettevõtte kohta, toetusi (v.a investeringutoetused) saadi keskmiselt 13 537 eurot. Kogutoodangu väärtusest moodustas 43% taimekasvatus, 32% loomakasvatus, 6% muud sissetulekud ning 19% toetused (joonis 27).

Taimekasvatustoodangu väärtusest moodustas teravili üle poole (55%), õlikultuurid 20% ja söödakultuurid 16%. Selline struktuur oli sarnane kõigis suurusgruppides, v.a väiketootjate grupp, kus 29% taimekasvatustoodangust moodustas teravili, 26% kartul ja õlikultuure peaaegu üldse ei kasvatatud.

Taimekasvatustoodangu väärtus tootmises kasutuses olnud põllumajandusmaa hektari kohta moodustas 500 eurot, sh kõige suuremate segatootjate grupis 648 euro/ha ja kahes väiksemate tootjate grupis 253-262 euro/ha. Võrreldes 2011. aastaga on see näitaja suurenenud 26% võrra ja võrreldes 2006. aastaga 2,3 korda.

Loomakasvatustoodangu väärtus kasvatatavate põllumajandusloomade loomühiku kohta moodustas keskmiselt 1215 eurot. 2011. aastaga võrreldes on see näitaja suurenenud 6% ja 2006. aastaga võrreldes 31% võrra. Suurusgruppide lõikes oli see näitaja kõige kõrgem väiksemate tootjate grupis (1691 euro/lü), kus enamuse loomakasvatustoodangust (65%) moodustas muu loomakasvatustoodang. Suurtootjate grupis oli loomakasvatustoodangu väärtus 1361 euro/lü. Alates suurusgrupist standardkogutoodangu väärtusega 25 000 eurot moodustasid piim ja veiseliha ligikaudu 80% loomakasvatustoodangust.

Kogukulud moodustasid keskmiselt 56 893 eurot ettevõtte kohta, sh erikulud 41%, üldkulud 32%, kulum 14%, tööjõukulud 12% ning intressid 1% (joonis 27).

Kogutoodangu väärtuse suhe kogukuludesse oli segatootmisettevõtetes keskmiselt 1,00, seega kogutoodangu tootmiseks tehtud kulud olid sama suured kui kogutoodangu väärtus. Kõige kõrgem oli see näitaja 2007. aastal (1,10) ja kõige madalam 2009. aastal (0,85). Arvestades kogutoodangu väärtusele juurde ka toetused (v.a

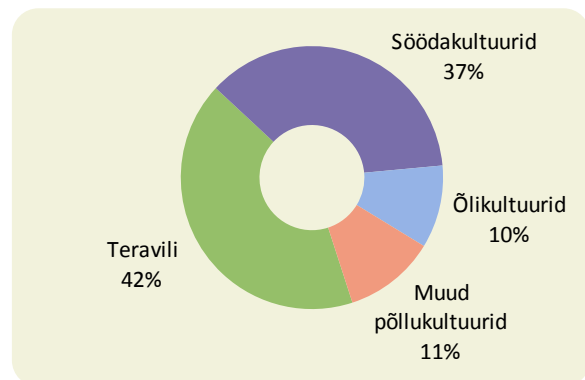

Joonis 26. Põllumajandusmaa kasutamine segatootmisettevõtetes / UAA in holdings of mixed type of farming, 2012

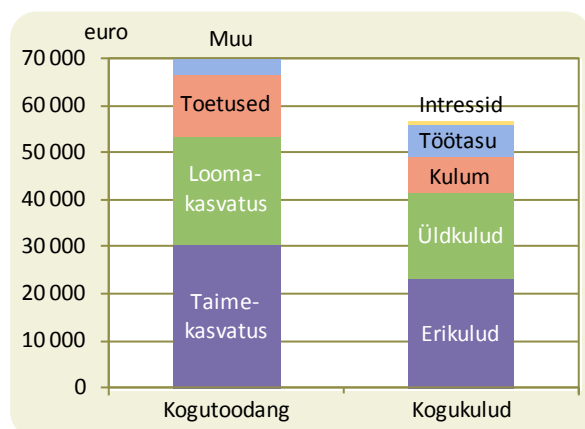

Joonis 27. Kogutoodang ja kogukulud segatootmisettevõtetes / Total output and total inputs in holdings of mixed type of farming, 2012

investeeringutoetused), oli see näitaja keskmiselt 1,24, üle ühe kõigis suurusgruppides ning kõige kõrgem (1,52) väiketootjate grupis.

Kogutoodang põllumajandusliku maa hektari kohta moodustas 860 eurot, toetused (v.a investeeringutoetused) 204 eurot ja kogukulud 857 eurot.

Töötajaid oli keskmiselt 1,6 aastaühikut, sh 38% tööjõust oli tasustatud. Kõige suuremate segatootjate grupis oli ainult tasustatud tööjõud. Tasustatud töötajate tööjõukulu oli keskmiselt 5,06 eurot tunnis. Netolisandväärtus oli segatootmistüüpi kuuluvates ettevõtetes 14 048 eurot tööjõu aastaühiku kohta. Võrreldes 2006. aastaga on see näitaja suurenenud 2,2 korda.

Põllumajandustoodangut realiseeriti 2012. aastal 38 709 euro eest keskmiselt ettevõtte kohta, sh väiketootjate müügitulu oli 3213 eurot ja suurtootjatel ulatus see üle 1,1 miljoni euro keskmiselt ettevõtte kohta. Saadud toetused moodustasid segatootjate sissetulekutest keskmiselt 26%, sh kahes väiksemas suurusgrupis oli see üle 40% ja suurtootjate grupis 18%. Võrreldes 2006. aastaga on segatootjate põllumajandustoodangu müügitulu suurenenud ligi kaks korda.

Keskmine varade maksumus (v.a maa) oli 96 597 eurot ettevõtte kohta. Varad olid finantseeritud 21% ulatuses võõrkapitali ning 79% ulatuses omakapitaliga. Kui 2006. aastal oli võõrkapitali osakaal koguvaras keskmiselt 16% ja 2009. aastal 32%, siis ülejäänud aastatel on see näitaja jäänud 20% piirimaile. Kõige suuremate segatootjate grupis moodustas keskmine varade maksumus (v.a maa) 2,3 miljonit eurot ettevõtte kohta. Selles grupis olid varad finantseeritud 29% ulatuses võõrkapitaliga.

Brutoinvesteeringuid tehti keskmiselt 13 435 eurot ettevõtte kohta, investeeringutoetust saadi 1698 eurot. Põllumajandusmaa hektari kohta investeeriti 202 eurot. Kõige rohkem investeeriti suuremate segatootjate grupis - 329 938 eurot keskmiselt ettevõtte kohta ja investeeringutoetust saadi 37 309 eurot. Väiksemate segatootjate gruppides investeeriti suhteliselt tagasihoidlikult.

Segatootmise tootmistüübi alamjaotused spetsialiseerumise järgi⁵

Spetsialiseerumise järgi on valimisse kuulunud segatootmisettevõtted jagatud kolmeks (lisas tabel 23_H):

- Segataimekasvatuse (tüüp 61)
- Segaloomakasvatuse (tüübid 73 ja 74)
- Segataime- ja loomakasvatuse (tüübid 83 ja 84)

Segataimekasvatavaid, kes tegelevad mitmesuguste põllu- ja püsiloomade kasvatamise ning aiandusega, oli üldkogumis 161, valimis 11. Majandusliku suuruse järgi kuulusid need ettevõtted väiksemate tootjate suurusklassidesse standardkogutoodangu väärtusega 4000 kuni 100 000 eurot ja seetõttu ei ole neid suurusgruppidesse jagatud. Segataimekasvatavate tulemused aastate 2006-2012 lõikes on lisas tabelis 27_H_Segataim/aastad.

Segaloomakasvatavaid, kes tegelevad nii karjatavate loomade kui ka erinevate teratoiduliste loomade kasvatamisega, oli üldkogumis 319, valimis 11. Nende tulemused on grupeeritud ettevõtete majandusliku suuruse järgi (lisas tabel 23_H_Segaloom/suurus) ja andmed aastate 2006-2012 lõikes on tabelis 27_H_Segaloom/aastad.

Segataime- ja loomakasvatavad oli üldkogumis 1152, valimis 81. Siia tüüpi kuuluvad mitmesugused taime- ja loomakasvatuse kombinatsioonid. Segataime- ja loomakasvatavate majandustulemused on grupeeritud ettevõtete majandusliku suuruse järgi (lisas tabel 23_H_Segataimloom/suurus), maakasvatuse järgi (tabel 23_H_Segataimloom/ha) ja aastate 2006-2012 lõikes tabelis 27_H_Segataimloom/aastad.

⁵ vt tabel 1

KOKKUVÕTTEKS

Alates 2010. majandusaastast rakendus uus meetodika põllumajandusettevõtete liigitamiseks tootmistüüpide ja majandusliku suuruse alusel. Uue tüpologia kohaselt liigitatakse ettevõtted tootmistüüpidesse standardkogutoodangu alusel ning majandusliku suuruse määramisel ei kasutata enam euroopa suurusühikut, vaid ettevõtte standardkogutoodangu maksumust eurodes. Muudatused meetodikas tingis asjaolu, et otsetoetuste osakaal toetuste üldsummas on aasta aastalt jäänud üha väiksemaks, samas kui standardkogutulu, mille alusel varem ettevõtteid liigitati, sisaldas ka otsetoetusi. Uue meetodika tõttu ning vastavalt kehtestatud majandusliku suuruse alampiirile suurenes FADN vaatlusega hõlmatav põllumajandustootjate üldkogum ning vastavalt sellele tuli suurendada ka FADN valimit. Uue meetodika järgi on tootmistüüp ja majanduslik suurus arvatud kõigile ettevõtetele tagasiulatuvalt kuni aastani 2000. Standardtulemused varasemate aastate kohta on ümber arvatud kuni aastani 2006 ja need on esitatud ka käesoleva väljaande lisades.

Majandustulemuste poolest oli 2012. aasta edukam kui 2011 – kogutoodangu (k.a toetused v.a investeeringutoetused) väärtus suurenes keskmiselt 13%, sealhulgas kogutoodangu väärtus suurenes 16% ja toetused jäid praktiliselt samale tasemele. Kogutoodangu väärtus suurenes tingituna peamiste taimekasvatussaaduste realiseerimishindade märgatavast tõusust ning ka saagikusnäitajad olid tunduvalt kõrgemad kui 2011. aastal. Kogukulud suurenesid 2011. aastaga võrreldes keskmiselt 13%.

Toetused (v.a investeeringutoetused) moodustasid ligikaudu viiendiku kogutoodangu väärtusest ja võrreldes 2011. aastaga on toetuste osakaal mõnevõrra vähenenud. Ligi poole toetuste kogusummast moodustas ühtne pindalatoetus.

Taimekasvatustoodangu müügitulu on võrreldes 2011. aastaga kasvanud 46%, loomakasvatustoodangu müügitulu aga ainult 4%. Toetused (v.a investeeringutoetused) moodustasid 2012. aastal keskmiselt 23% põllumajandustootja sissetulekutest.

Toetuste (v.a investeeringutoetused) kogusumma moodustas 196 eurot põllumajandusmaa hektari kohta. Alates 2006. aastast on toetused põllumajandusmaa hektari kohta tõusnud 44%.

Ilma toetusteta jäi 2012. aastal kogutoodangu väärtuse suhe kogukuludesse alla ühe ainult piimatootmise ja loomakasvatuse tootmistüüpides, kõigil ülejäänutel oli kogutoodangu väärtus kogukuludest suurem. Viimase seitsme aasta jooksul oli 2007. aasta ainus, mil kogutoodangu väärtus ületas kogukulude väärtuse ja see suhtarv oli üle ühe. Koos toetustega oli 2012. aastal see näitaja üle ühe kõigis tootmistüüpides, mis näitab toetuste suurt rolli tootmise tasuvuse tõstmisel.

Võrreldes 2011. aastaga on NLV tööjõu aastaühiku kohta kasvanud 14%. Võrreldes 2006. aastaga on NLV tööjõu aastaühiku kohta kasvanud üle kahe korra ja viimase seitsme aasta võrdluses oli see näitaja 2012. aastal kõrgeimal tasemel. 2012. aastal moodustasid toetused (v.a investeeringutoetused) 63% netolisandväärtusest tööjõu aastaühiku kohta.

Tootmistüüpide lõikes on viimastel aastatel kõige edukam olnud taimekasvatus, kus kolme viimase aastaga on NLV tööjõu aastaühiku kohta kasvanud 89%. Segatootmises on NLV tööjõu aastaühiku kohta kasvanud 40%, sea- ja linnukasvatuses 28%, piimatootmises 7%, loomakasvatuses 4%.

Ettevõtete varad olid finantseeritud 28% ulatuses võõrkapitaliga. Alates 2008. aastast on kohustuste osatähtsus koguvarast olnud 30% ringis ja viimasel kahel aastal 28%. Kõige suurem sõltuvus võõrkapitalist oli piimatootmises (39%) ning kõige väiksem aianduses (14%).

Põllumajandusliku raamatupidamise andmebaas sisaldab informatsiooni, mis on vajalik erinevate aktuaalsete teemade käsitlemisel ning analüüside koostamisel. Kuna ettevõtete valikul on järgitud põllumajandustootjate üldkogumi struktuuri, võib kogutud andmete alusel tehtud analüüside tulemusi üldistada põllumajandussektorile tervikuna.

SUMMARY

Farm Accountancy Data Network (FADN) is one of the most reliable data sources for making economic analysis in the field of agriculture. The FADN methodology enables to extrapolate the data on economic results of sample agricultural holdings to the agricultural sector as a whole and compare the results to the relevant indicators of other European Union member states. This publication provides a general overview of the economic indicators of the year 2012.

In the European Union setting up the FADN was initiated in 1965 whereas in Estonia the basis for the development of the FADN was established in 1996 when the first data were collected from 50 agricultural holdings. In 2000-2009 the sample size was 500 returning holdings, from the accounting year 2010 onwards the sample size has been 658. A liaison agency responsible for the organization of the collection of the accountancy data, as well as ensuring the correctness and timely submission of the data to the European Commission has been appointed in each member state. The Rural Economy Research Centre is the liaison agency in Estonia. A steering committee including representatives from the Ministry of Agriculture, Statistics Estonia, Estonian University of Life Sciences, The Estonian Chamber of Agriculture and Commerce and producer organizations has been set up for the organization of the work of the liaison agency. The Rural Economy Research Centre has contractual partners, mostly advisors providing accounting services and financial economics advisory services.

According to the new typology of agricultural holdings enforced in the 2010 accounting year (Commission Regulation (EC) no 1242/2008) the type of farming and economic size of a holding are determined on the basis of the monetary value of Total Standard Output expressed in euro. Total Standard Output is determined on the basis of Standard Output coefficients (table 5 in the annex) calculated as an average over a period of five years according to the yield and productivity indicators, as well as prices in the years of survey (table 4 in the annex). Direct payments are not included in Standard Output coefficients.

Standard Output coefficients and the data of the agricultural census or structural survey on land use and the number of livestock are used for determining the value of Total Standard Output in euro i.e the economic size of every agricultural holding in the field of survey. The type of farming is defined according to the relative contribution of one or the other branch of production of the holding to the holding's Total Standard Output.

Classification of holdings has three levels of types of farming: general, principal and particular types. Classification of holdings by general and principal type of farming is used most often; there are not enough holdings of particular types. In terms of general types of farming the most frequently occurring types of farming in Estonia are field crops (A), milk (E), grazing livestock (F) and mixed (H) type of farming (table 1). In case it is necessary to analyse in more detail and the general level of the type of farming is insufficient, the principal types of farming are classified according to the specialization. For example, the granivores type of farming (G) is divided into pig production, poultry production and production of other granivores on the basis of the principal type of farming.

The objective of the FADN is to analyse the economic results of the agricultural sector and agricultural holdings; therefore, the threshold of the economic size of the holdings in the field of survey has been determined in Estonia.

According to the Commission Regulation (EC) no 1291/2009 the threshold of the economic size of the field of survey of the FADN is € 4,000 in Estonia, i.e the economic size class 3 (table 2). It means that the value of Total Standard Output of a returning agricultural holding of the FADN must be higher than € 4,000 in the accounting year. The threshold of the economic size of a holding is determined according to the principle that the field of survey must cover ca 90% of the agricultural production of the country (total output, land use, livestock units).

The threshold of the economic size of the holding is different by member states; in most new member states the threshold is € 4,000, however, in Belgium, Great Britain, France, Luxembourg, the

Netherlands and Germany it is considerably higher – € 25,000 (table 3). In Bulgaria and Romania the threshold of the economic size of the holding is € 2,000.

According to the data of the Agricultural Census carried out by Statistics Estonia in 2010 19,613 agricultural holdings were registered in Estonia (table 6 in the annex). 8,074 holdings exceeded the threshold of the economic size of € 4,000 and these holdings formed the field of survey of the FADN (table 5 in the annex). The field of survey of the FADN covered 41% of the total number of agricultural holdings, 98% of Total Standard Output of agricultural production, 89% of the utilized agricultural area and 99% of livestock units. Over 11 thousand very small holdings have been excluded from the field of survey; however, the majority of agricultural output was covered by the field of survey. At the same time, it should be noted that almost a third (34%) of the holdings of the FADN field of survey belonged to the holdings of the smallest economic size class (class 3 with Total Standard Output of € 4,000 to 8,000).

According to the Commission Regulation (EC) no 1291/2009 the number of returning holdings established for Estonia from the accounting year 2010 is 658. The selected holdings are retained in the sample as long as possible. However, every year a certain number of holdings are excluded from the sample as a result of termination of production, decrease in the production volume etc. Participation in the sample is voluntary, thus, it can happen that a holding is not willing to submit data any longer. Selection of new agricultural holdings to replace those having dropped out is carried out according to the selection plan.

The Rural Economy Research Centre has developed special software for data collection and analysis that was first used for the collection of data of the 2008 accounting year. The system of data collection and analysis consists of various software and databases (PostgreSQL).

STANDARD RESULTS

The standard results are a set of statistics based on the Farm Return of sample holdings and calculated according to the defined methodology. Standard results are calculated as weighted averages enabling extrapolation of the data of sample holdings across the field of survey of agricultural holdings. Standard results give a detailed overview of the economic situation of holdings of different economic size classes. As the methodology of data collection and calculation of standard results is common across the EU, it is possible to analyse and compare the respective farm results of different member states.

The results of the Agricultural Census carried out by Statistics Estonia in 2010 and SO coefficients 2007 (calculated as an average for the years 2005-2009) formed the basis for weighting the results of the accounting year 2012. The weighting coefficients are in line with the structure of the field of survey of agricultural holdings both in terms of different types of farming and economic size classes.

A new methodology for determining the economic size and type of farming of agricultural holdings is being used from 2010 onwards; therefore, the results of the previous years have retrospectively been recalculated. In addition to the changes in the methodology, it was decided to increase the number of returning holdings in Estonia (the number of returning holdings was increased from 500 to 658 in the 2010 accounting year). Larger number of returning holdings ensures better representativeness; thus, the weighted results of the field of survey are more reliable. The following data have been taken as a basis for the weighting of the results:

- 2006-2008 – data of the structural survey 2007 and SO coefficients 2004 (average of 2003-2005)
- 2009-2010 – data of the Agricultural Census 2010 and SO coefficients 2007 (average of 2005-2009)

The structure of the holdings of the field of survey by the type of farming and economic size class based on the data of the Agricultural Census 2010 is provided in table 5 in the annex. Distribution of the returning holdings of the FADN 2012 is provided in table 6 in the annex. Standard results have been given as weighed averages according to the representativeness of the sample holdings in the field of survey of agricultural holdings.

657 agricultural holdings were included in the FADN sample 2012, thus, every returning holding represented 12.3 agricultural holdings of the field of survey of agricultural holdings on average. In terms of the type of farming the granivores type of farming (G) shows the best representativeness, every holding of that type of farming represents 4.1 granivores holdings in the field of survey; as well as permanent crops (D) with the representativeness of 5.0 on average. Standard results by type of farming and the average of all holdings are provided in table 13_Kõik/2012.

Distribution of the sample holdings by economic size class is uneven; therefore, the holdings have been divided into five size classes to ensure better representativeness:

- Size class 3 – Total Standard Output € 4,000 to 8,000;
- Size classes 4 and 5 – Total Standard Output € 8,000 to 25,000;
- Size classes 6 and 7 – Total Standard Output € 25,000 to 100,000;
- Size classes 8 and 9 – Total Standard Output € 100,000 to 500,000;
- Size classes 10 to 14 – Total Standard Output over € 500,000.

Standard results by economic size class and the average of all holdings are provided in table 14_Kõik/suurus.

Within the types of farming the economic size classes have been grouped together according to the number and distribution of holdings within the sample:

- Holdings of field crops and grazing livestock type of farming and horticulture type of farming have been divided into four economic size classes (tables 15_A/suurus, 16_B/suurus and 18_F/suurus in the annex);
- Holdings of milk and mixed type of farming have been divided into five economic size classes (tables 17_E/suurus and 19_H/suurus in the annex);
- Holdings of granivores type of farming have been divided into two economic size classes (table 18-1_G/suurus in the annex);
- There are only eight holdings of permanent crops type of farming, therefore, it was impossible to divide them into economic size classes.

In the 2012 accounting year 447 (68%) returning holdings were self-employed persons and 210 business companies. 145 returning holdings (22% of the total number of returning holdings) were organic producers. Summary data by self-employed persons and business companies, as well as organic and conventional agricultural holdings are provided in table 7 in the annex.

Land use

In 2012 an Estonian agricultural holding occupied 116 ha of utilized agricultural area on average, holdings of the smallest size class occupied 17 ha and the biggest 1,115 ha of utilized agricultural area.

38% of the utilized agricultural area was in ownership and 62% rented or in use on other terms. Since 2006 the share of rented utilized agricultural area has virtually remained unchanged. In terms of economic size class it can be seen that the larger the holding the more significant the share of rented utilized agricultural area. The smallest holdings rented 34% of the total utilized agricultural area whereas the share of rented utilized agricultural area of the holdings of the largest size class accounted for 69%.

39% of the utilized agricultural area was under forage crops, on average, 37% was used for the production of cereals, 10% was occupied by oilseed crops and 4% by other field crops (figure 1). The left aside area contributed to 10% of the total land use, including 7% of permanent grassland eligible

for support and kept in good agricultural and environmental condition, but not used for agricultural production any longer. Agricultural fallows accounted for 3% of the utilized agricultural area eligible for support. The share of left aside area was most significant in holdings of horticulture type of farming (65% of the total utilized agricultural area). The left aside area of permanent grassland eligible for support occupied by holdings of the smallest economic size class accounted for 18% of the utilized agricultural area, the relevant area of the holdings of the biggest size class was 2%.

Labour input

Total labour input was 1.94 Annual Work Units (AWU)⁶ per holding on average of which unpaid labour accounted for almost a half (47%) (figure 2).

Labour input was the highest in holdings of granivores type of farming (G) employing 6.31 employees on average (including 0.58 Annual Work Units of unpaid labour). This is related to the fact that the average size of the holdings of granivores type of farming was considerably bigger than the average size of the holdings of other types of farming.

The share of paid labour in total labour input increased in proportion with an increase in the economic size of agricultural holdings – paid labour accounted for 99% of total labour input in agricultural holdings of the largest economic size class whereas the share of paid labour in total labour input in holdings of the smallest economic size class was below 10%.

In terms of land use labour input in holdings of the smallest size class was less efficient than in larger holdings. For example, labour input per 100 ha in the smallest holdings of grazing livestock type of farming (0 to 40 ha) was 5.7 times higher than in holdings of the economic size class over 400 ha of utilized agricultural area (labour input in holdings of field crops, mixed and milk type of farming was 5.6, 4.2 and 2.7 times higher, respectively).

Efficiency of labour input in holdings of field crops type of farming was more or less the same both in the economic size class 100 to 400 ha and over 400 ha (0.7 and 0.6 AWU/100 ha, respectively). Labour input in holdings of mixed and milk type of farming was the lowest in the size class 100 to 400 ha (1.0 and 1.7 AWU/100 ha, respectively). Labour input in holdings of grazing livestock type of farming was most efficient in the size class over 400 ha (0.6 AWU/100 ha).

Total output and subsidies

In 2012 total output (incl subsidies, excl on investments) was € 123,816 per holding on average (figure 4). Total output (incl subsidies, excl on investments) increased by 13% when compared with the year 2011, whereas total output increased by 16% and subsidies remained at about the same level. Significant increase in the sales prices of the main field crops contributed to an increase in total output when compared with 2011. For example, the sales price of cereals increased by 18% on average, incl wheat and barley 16%, rye 22%, oats 29%. The sales price of oilseed crops increased by 9%. Comparison of the sales prices in the past seven years is provided in table 24 in the annex.

In the structure of subsidies the share of single area payment has been most significant (figure 5). Comparison of the past six years shows that the share of single area payment in total subsidies increased from 29% in 2006 to 48% in 2012. In 2012 direct payments coupled with production accounted for 2% of total output, direct payments decoupled from production contributed to 14% and supports from the Rural Development Plan funding to 35% of total subsidies (in 2011 2.0%, 20% and 35%, respectively).

The share of subsidies in total output was most significant in holdings of grazing livestock type of farming (F) and permanent crops type of farming (D) (39% and 33%, respectively), whereas holdings of permanent crops type of farming received € 8,709 and holdings of grazing livestock type of farming € 16,409 per holding on average. Holdings of horticulture type of farming (B) received the

⁶ Estimated annual work unit (AWU) = 2,200 working hours

smallest amount of subsidies, € 1,504 per holding on average, i.e 5% of the total output including subsidies. Subsidies in holdings of granivores type of farming (G) accounted for 2% of the total output, however the amount of subsidies paid to beneficiaries (€ 17,017 per holding) was quite significant. In 2012 total subsidies (excl on investments) were € 196 per hectare of utilized agricultural area which was two Euros less than in 2011. The indicator has increased by 44% since 2006 when € 136 of subsidies per hectare of utilized agricultural area were paid to beneficiaries on average.

Data on subsidies by type of farming and comparison with 2011 has been provided in table 26 in the annex. In the structure of total output (incl subsidies, excl on investments) subsidies accounted for 18%, i.e € 22,783 per holding on average. In 2011 total subsidies contributed to € 22,862 per holding on average and accounted for 21% of the structure of total output.

Structure of inputs

In 2012 total inputs were € 103,383 per holding on average whereas specific costs and overheads contributed to 44% and 29% of total inputs, respectively (figure 6). Comparison with 2011 shows that total inputs increased by 13% on average, incl increase in specific costs by 12%, overheads 20%, wages paid 9%, depreciation 10%. Interest paid decreased by 2%.

Analysis by years shows no major changes in the structure of total inputs: specific costs accounted for about a half of total inputs, overheads a quarter and wages paid a tenth of total inputs. In the past years depreciation has contributed to 13%-14% and interest paid to about 2%-4% of total inputs. The structure and level of total inputs as an average for all holdings within the period of 2006-2016 is shown in figure 7.

The structure of inputs is very different by type of farming: in holdings of granivores type of farming (G) specific costs accounted for 66% of total inputs, whereas in holdings of permanent crops type of farming (D) only 20%.

The ratio of total output to total inputs shows total output in Euros produced per euro spent on inputs. The ratio of total output to total inputs below euro shows that output does not cover the cost of inputs.

In 2012 the ratio of total output to total inputs was 0.98. Since 2006 the indicator was the lowest in 2009 (0.83) and the highest in 2007 (1.08) (figure 8). Over the past six years total output exceeded the cost of inputs and the ratio was above 1 only in the year 2007. Inclusion of subsidies in total output (excl subsidies on investment) gave the relevant ratio 1.20 in 2012. The indicator, including subsidies, was the lowest in 2009 (1.05) and the highest in 2007 (1.33).

Comparison by type of farming shows that in 2012 the ratio of total output to total inputs was below one only in holdings of milk type of farming (0.92) and in holdings of grazing livestock type of farming (0.80) (figure 9). The indicator was the highest in horticulture type of farming (1.25). The indicator, including subsidies, was above one in all types of farming and the highest (1.65) in holdings of permanent crops type of farming (D).

Comparison of total output and total inputs shows that in 2012 € 176 per hectare remained for investments and production development reflecting the highest result since 2008. In 2012 total inputs per hectare without subsidies would have exceeded total output by € 20.

In 2012 total output (incl subsidies, excl on investment) per hectare of utilized agricultural area was € 1,065, incl subsidies 196 €/ha. Total inputs per hectare were € 889 (figure 10).

Gross Farm Income and Farm Net Value Added

The scheme for the calculation of Gross Farm Income and Farm Net Value Added (GFI and FNVA) is provided in figure 28. Gross Farm Income is calculated as follows: total output minus specific costs and overheads plus balance current direct subsidies (excl subsidies on investment) and taxes related to business activities. Farm Net Value Added (FNVA) is calculated as follows: Gross Farm Income minus depreciation of capital assets. In 2012 GFI was € 49,720 per holding and € 25,575 per annual work unit on average. The share of subsidies in GFI accounted for 46%.

In 2012 FNVA was € 36,253 per holding and € 18,648 per Annual Work Unit (figure 11). FNVA/AWU increased by 14% when compared with 2011.

In 2012 Gross Farm Income and Farm Net Value Added reached their highest levels since 2006. Comparison with 2006 shows that FNVA/AWU has increased 2.2 times.

Comparison by type of farming demonstrates that holdings of field crops type of farming were most successful, FNVA/AWU increased to € 35,582 in these holdings. Comparison with 2006 shows that FNVA/AWU in holdings of field crops type of farming increased more than three times. FNVA/AWU rose 2.2 and 2.0 times in holdings of mixed and milk type of farming, respectively. The latter shows some decline when compared with 2011, however, comparison with 2006 demonstrates that FNVA/AWU has also decreased twice. FNVA/AWU in holdings of granivores type of farming was € 19,097 demonstrating the highest result since 2006. In 2012 the indicator in holdings of grazing livestock type of farming amounted to € 10,217 showing a rise of 1.7 times when compared with 2006.

In terms of economic size class (table 14 in the annex) FNVA/AWU was the highest (€ 37,381) in the size class of Total Standard Output € 100,000 to 500,000, which is more than seven times higher than in the smallest economic size class (€ 5,186).

Analysis in terms of utilized agricultural area shows that FNVA/AWU was the highest in larger holdings (occupying over 400 ha of utilized agricultural area), except in holdings of milk type of farming where holdings with utilized agricultural area 100 - 400 ha showed the highest results (figure 12). In terms of utilized agricultural area holdings of field crops type of farming were most successful in all economic size classes.

Comparison of the seven years shows that the level of FNVA/AWU was the highest in 2012. Figure 13 shows the share of subsidies in Farm Net Value Added per Annual Work Unit.

In 2007 subsidies (excl on investment) accounted for 50% of FNVA/AWU; however, in 2012 the respective indicator was 63%. In 2009 subsidies contributed to 97% of FNVA/AWU whereas without subsidies the indicator was negative in holdings of field crops, grazing livestock and mixed type of farming.

Wages paid

In 2012 wages paid were € 12,290 per holding on average, the average hourly wage of paid labour was € 5.44. An increase of 9% (figure 14) as an average for all holdings can be observed (figure 14). In 2012 the hourly wage of paid labour in holdings of milk type of farming was € 5.88, whereas only € 3.16 in permanent crops type of farming (D).

In terms of economic size class significant differences in wages paid between smaller and larger agricultural holdings can be noted.

In this publication the relevant indicators of the holdings of the smallest economic size class using mostly seasonal workers (0.07 AWU per holding on average) have not been taken into consideration; however, the hourly wage of paid labour was € 5.97 in the biggest agricultural holdings, whereas the hourly wage was only € 3.73-3.76 in holdings of Total Standard Output € 4,000 to 25,000.

Capital assets

In FADN, capital assets of agricultural holding are estimated at replacement value. Only capital assets actually used in production have been included. Depreciation is calculated according to the linear method. Annual investments in the amount of depreciation at replacement value should ensure preservation of production capacity. Correct calculation of capital assets is very important as valuing of assets and calculating depreciation on assets affect considerably a number of financial indicators.

In 2012 the value of total assets per hectare was 1,956; it was very different by type of farming and economic size class. For example, the value of total assets per hectare of holdings of field crops type of farming of the size class 0 to 40 ha was 1.7 times higher than in holdings of the size class over 400 ha (figure 15). At the same time, the value of total assets per hectare of holdings of milk type of farming occupying over 400 ha of utilized agricultural area was higher than in holdings of milk type of farming of smaller size classes.

The biggest net investments were made by holdings of milk type of farming, € 36,134 per holding on average. In 2012 on average € 4,197 of investment support per holding was received.

The average value of total assets (except land) was € 177,702 per holding, whereas in holdings of granivores type of farming the indicator was 6.3 times higher (1,123,163).

In 2012 gross investments accounted for 16% of net worth. Comparison with 2011 reflects that this indicator has increased to some extent in all general types of farming, except in holdings of mixed type of farming (figure 16).

External capital contributed to 28% of the capital assets of agricultural holdings. Since 2008 the share of external capital has accounted for about 30% of total assets, however, in the past two years the share of external capital in total assets has been decreasing. The share of external capital was the highest in holdings of milk type of farming (39%) and the lowest in horticulture type of farming (14%). Liabilities of the holdings of the smallest economic size class accounted for 3% of the structure of capital whereas the relevant share of liabilities of the largest holdings was 39%.

Field crops type of farming (A)

The field of survey of agricultural holdings of field crops type of farming included 2,583 holdings (32% of the field of survey), represented by 184 holdings in the sample 2012. 2012 data on agricultural holdings of field crops type of farming are provided in the following tables in the annex:

- 9_A_Koond/ha;
- 13_Köik/2012;
- 15_A/suurus;
- 20_A/ha;
- 27_A/aastad (2006-2012).

Holdings of field crops type of farming had on average 152 ha of utilized agricultural area of which 63% was rented or used on the basis of other arrangements. Holdings of the smallest economic size class (Total Standard Output € 4,000 – 8,000) occupied on average 20 ha of utilized agricultural area, holdings of the biggest economic size class 653 ha.

Over half of the area (57%) was under cereals, the rest of the area was under forage and other crops (figure 17). About a fifth (18%) of the utilized agricultural area was the left aside area of which 60% was permanent grassland eligible for support not used for agricultural production any longer. Holdings of field crops type of farming also produced some agricultural livestock – 2.02 livestock units per holding.

Comparison with the year 2006 shows that holdings of field crops type of farming have increased by 10 ha, the share of cereals in the structure of land use has decreased and the left aside area of permanent grassland eligible for support has been included.

Total output was € 98,876 on average, € 27,138 of subsidies (excl on investments) per holding was received. Single area payment contributed for more than a half of total subsidies (€ 14,701) (table 26 in the annex). Field crops output contributed to the highest share in total output (71%), the share of subsidies (excl on investments) accounted for 22%, other income 6% and livestock output 1% of total output (figure 18).

Cereals accounted for the biggest proportion of field crops production (67%), oilseed crops, potatoes and other crops accounted for 25%, 3% and 5%, respectively.

Total inputs were € 92,271 per holding of field crops type of farming, incl specific costs 38%, overheads 36%, depreciation 17%, wages paid 7% and interest paid 2% (figure 18).

Total output was € 649 per hectare of utilized agricultural area, subsidies (excl on investments) € 178 and total inputs € 605. Field crops output was € 721 per hectare of utilized agricultural area, whereas field crops output was 559 €/h in the smallest economic size class and 804 €/ha in the biggest economic size class.

Specific costs of field crops production were € 221 per hectare of utilized agricultural area on average, whereas specific costs in the smallest and biggest economic size class were 143 €/ha and 268 €/ha, respectively.

Comparison with 2006 shows that total output per hectare has increased more than twice, subsidies and total inputs per hectare have risen by 39% and 78%, respectively.

In holdings of field crops type of farming the ratio of total output to total inputs was 1.07 on average, thus, total output is higher than the cost of inputs. The ratio of total output to total inputs was negative only in the economic size class € 8,000-25,000 (0.80). Inclusion of subsidies in total output (excl subsidies on investment) gave the relevant ratio 1.37 in holdings of field crops type of farming on average and above one in all economic size classes. In 2006-2012 the ratio of total output to total inputs was positive (1.30) only in 2007.

Total labour input was 1.23 Annual Work Units (AWU) per holding on average of which paid labour accounted for 45%. Paid labour accounted for 86% of total labour input in agricultural holdings of the biggest economic size class whereas in holdings of the smallest economic size class the respective share was 27%. The hourly wage of paid labour (incl social tax) was € 5.12 on average, whereas € 5.65 in holdings of the biggest economic size class.

FNVA in holdings of field crops type of farming was 35,582 €/AWU on average, whereas FNVA was € 7,582 in holdings of the smallest economic size class and € 59,705, i.e 7.9 times higher in holdings of the largest economic size class. Comparison with 2006 shows an increase in the productivity of labour input. FNVA/AWU has increased more than three times.

In 2012 the sales of agricultural production amounted to € 83,897 per holding on average. Comparison with 2006 shows that the sales revenue of agricultural production has increased 2.1 times. Subsidies accounted for 24% of the income of field crops holdings, whereas subsidies in the smallest and largest holdings accounted for 33% and 21%, respectively.

Total assets (except land) were € 168,248, whereas total assets were € 797,559, i.e 4.7 times higher in holdings of the largest economic size class. Total assets in holdings of the smallest economic size class were € 13,058. External capital and net worth contributed to 22% and 78% of the capital assets of agricultural holdings, respectively. Liabilities of the holdings of the largest economic size class contributed to 26% whereas the share of liabilities of the holdings of the smallest economic size class accounted for 2% of the structure of capital. Comparison shows that liabilities of the holdings of field crops type of farming have decreased to some extent when compared with the 26% in 2006.

Gross investments of € 24,719 of were made per holding; holdings of the largest and smallest economic size classes invested € 127,503 and € 2,839, respectively. On average € 2,106 of investment support was received per holding, whereas holdings of the largest and smallest economic size classes got € 5,857 and € 493, respectively. In 2012 on average € 259 per hectare of utilized agricultural land was invested.

Milk type of farming (E)

The field of survey included 1,468 (18% of the field of survey) milk specialised holdings and 179 holdings in the sample 2012. Dairy cows contributed to 60% (calculated in livestock units) of livestock output, milk and milk output for over 65% of total output.

The results 2012 of the holdings of milk type of farming are provided in the following tables in the annex:

- 10_E_Koond/karja suurus;
- 13_Kõik/2012;
- 17_E/suurus;
- 21_E/ha;
- 27_E/aastad (2006-2012).

Milk holdings occupied 187 ha of utilized agricultural area on average of which 61% was rented or in use on other terms. The majority of the utilized agricultural area (67%) was under forage crops, 24% was used for cereal production (figure 21). The left aside area eligible for support contributed to 3% of the total land use whereas the left aside area accounted for 31% in holdings of the smallest economic size class and around two per cent in holdings of all bigger economic size classes. The share of forage crops accounted for about 80% in all economic size classes, except in holdings of the biggest size class where 62% of the utilized agricultural area was occupied by forage crops and 28% by cereals; however, the smallest economic size class where one third of the utilized agricultural area was permanent grassland eligible for support has been excluded from the analysis.

The importance of rented land in total utilized agricultural area was approximately 60% in economic size classes € 25,000-100,000 and larger, whereas rented land accounted for 28-29% in smaller holdings of milk type of farming.

Comparison with 2006 shows that the land use of milk holdings has increased by 13%, however, the share of rented land has remained stable at 60%.

Holdings of milk type of farming produced 91 livestock units of agricultural livestock, including 57 livestock units of dairy cows and 34 livestock units of other cattle. The average annual milk production per cow was 7,669 kg. The highest production (8,145 kg) was recorded in the biggest economic size class (Total Standard Output over € 500,000) and the lowest (4,250 kg) in the smallest economic size class (€ 4000 to 8000). Comparison with 2006 demonstrates a 33% increase in the number of dairy cows per holding on average, milk production per dairy cow has risen by 17%.

Total output was € 223,705 per holding on average. Comparison of the types of farming demonstrates that milk holdings received the biggest amount of subsidies, € 39,541 per holding on average (table 26 in the annex). In the structure of subsidies single area payment accounted for the biggest share (45%) (€ 17,715). Livestock output, field crops output, subsidies and other income accounted for 54%, 28%, 15% (excl on investments) and 3% of total output, respectively (figure 22).

Milk and meat production accounted for 90% and 10% of livestock production, respectively. Livestock output per livestock unit of agricultural livestock production was € 1,545, whereas the indicator was the lowest in the economic size class € 8,000 to 25,000 (898 €/LU) and the highest in the biggest holdings (1,632 €/LU).

Field crops output per hectare of utilized agricultural area was € 403 on average, whereas the indicator was 105 €/ha in holdings of the smallest economic size class and 476 €/ha in big holdings.

Total inputs were € 243,552 per holding on average, incl specific costs 47%, overheads 24%, wages paid 16%, depreciation 11% interest paid 2% (figure 22).

Total output per hectare of utilized agricultural area was € 1,195, subsidies (excl on investment) € 211 and total inputs € 1,301.

The ratio of total output to total inputs in milk production was 0.92, thus the cost of inputs exceeded total output. Positive result was achieved only by holdings of the smallest economic size class where

the ratio was above one. Inclusion of subsidies in total output (excl subsidies on investment) gave the relevant ratio 1.08 in holdings of milk type of farming on average, whereas the ratio was above one in all economic size classes and the highest (1.68) in the smallest holdings.

Since 2006 total output exceeded the cost of inputs and the ratio was above 1 (1.01) only in 2007. The indicator was the lowest in 2009 (0.83).

Total labour input was 4.15 Annual Work Units, whereas 75% accounted for paid labour. Total labour input in holdings of the biggest economic size class was 27.81 AWU of which only 0,05 AWU was unpaid labour. Total labour input in the smallest holdings was 0.99 AWU and all work was done by unpaid labour. The hourly wage of paid labour was € 5.88 on average, being the highest in comparison with all types of farming.

Farm Net Value Added per Annual Work Unit in holdings of milk type of farming was € 16,247 on average; FNVA in holdings of the biggest size class was 18,897 €/AWU, whereas FNVA in the smallest holdings was 5,7 times lower, i.e 3,320 €/AWU. In 2012 FNVA/AWU was to some extent lower than in 2011, however, the indicator has increased twice when compared to 2006.

In 2012 the sales of agricultural production amounted to € 158,999 per holding on average whereas the sales of the biggest and smallest holdings were € 1.3 million and only € 1,768 per holding on average, respectively. Comparison with 2006 shows that the sales revenue of agricultural production increased twice on average. Subsidies received accounted for 20% of the income of holdings of milk type of farming, income of the smallest and largest holdings contributed to 63% and 17%, respectively.

The average value of total assets (except for land) was € 380,426. External capital contributed to 39% of the capital assets. The average value of total assets (except for land) in holdings of the smallest economic size was € 7,495 whereas in the largest holdings the average value of total assets was € 3.1 million. External capital contributed to 1% of the capital assets of the smallest agricultural holdings whereas the share of external capital in total assets of the largest agricultural holdings was 46%. Since 2006 the share of external capital was the highest in 2009 (44%), however, the indicator was below 40% in other years.

Holdings of milk type of farming made gross investments of € 61,806 per holding and received € 12,370 of subsidies. Big difference in holdings of smaller and bigger size classes in terms of investments can be observed: the largest holdings invested over € 500,000 per holding on average, whereas holdings in the two smallest economic size class hardly invested at all (gross investments of less than € 100 per holding on average). Milk producers invested € 330 per hectare of utilized agricultural area on average whereas holdings of the biggest economic size classes invested 375 €/ha.

Table 10_E/karja suurus in the annex provides division of milk holdings into five groups by size of herd.

Holdings in the under 100-dairy cow category are in most cases self-employed persons, whereas holdings in the over 100-dairy cow category are business companies. Most organic producers are included in the holdings of the small herd category, whereas only a few organic producers have herds with over 51 dairy cows.

Economic results of milk holdings show that there has not been any development in the holdings of the small herd category. In this category the level of past investments is the lowest; land use and labour input efficiency indicators are very low, also, milk production per dairy cow is extremely low. As a result of these low indicators Farm Net Value Added per Annual Work Unit has also remained at such low level that financial means for paying wages and making investments were insufficient.

Holdings in the herd category 51-101 cows have made the greatest effort over the past years. The level of investment has been the highest among these holdings of milk type of farming; also, the amount of subsidies has been quite significant. Labour input in this herd category has been most efficient and this is directly reflected by the highest Farm Net Value Added per Annual Work Unit.

Holdings in the category of large herds have good prerequisites for efficient production, milk production per cow is the highest; also, labour input efficiency has increased. A significant share of rented land in the utilized agricultural area might pose a serious risk. Liabilities of the holdings in large herds category have increased to 47% of the capital assets and this factor might threaten future investment plans.

Grazing livestock type of farming (F)

Holdings of grazing livestock type of farming include holdings specialized in grazing livestock production (beef cattle, sheep, goats etc) but where dairy cattle is not dominant. 1,894 such holdings were included in the field of survey (24% of the field of survey) and 127 holdings in the 2012 sample. Farm return 2012 of the grazing livestock type of farming is provided in the following tables in the annex:

- 11_F_Koond/ha,
- 13_Köik/2012;
- 18_F/suurus;
- 27_F/aastad (2006-2012).

Holdings of grazing livestock type of farming had 76 ha of utilized agricultural area on average, of which 64% was rented or used on the basis of other arrangements. Forage crops occupied the majority of the land (90%) (figure 23). In terms of the economic size class the grazing livestock holdings of the smallest size class had 19 ha of utilized agricultural area, the biggest holdings occupied 485 ha. The structure of land use and a significant share of forage crops (over 90%) in utilized agricultural area was similar in all size classes.

Grazing livestock holdings produced on average 23.3 livestock units of agricultural livestock, whereas holdings of the smallest and biggest size class produced 5.1 LU and 191.4 LU, respectively. Bigger holdings produced mostly beef cattle whereas smaller holdings produced also sheep and goats.

Total output was € 26,446 per grazing livestock holding on average and € 16,409 of subsidies (excl on investments) were received per holding (table 26 in the annex).

Grazing livestock output, field crops output, subsidies (excl on investments) and other income accounted for 27%, 23%, 38% and 12% of total output, respectively (figure 24).

Beef meat contributed to almost a half (45%) of the livestock output, milk and dairy products to 27% and sheep and goatmeat to 18% of livestock output. Sheep and goatmeat accounted for the most significant share in livestock output (39%) in the smallest holdings whereas beefmeat (48%) contributed to the highest share in total livestock output in bigger holdings. Total livestock output per livestock unit was € 499 on average, whereas 694 €/LU in holdings of the biggest size class and the indicator remained overall at 400 €/LU in other three smaller size classes.

Forage crops accounted for the most significant share (76%) in field crops output, followed by cereals (15%) and potatoes (5%). The importance of forage crops in field crops output was high (69-82%) in all economic size classes. Total field crops output per hectare of utilized agricultural area was € 133 on average, whereas it was 100 €/ha and 178 €/ha in the smallest and biggest size classes, respectively.

Total inputs were € 32,903 per holding, incl specific costs 36%, overheads 38%, depreciation 16%, wages paid 8% and interest paid 2% (figure 24).

Total output per hectare of utilized agricultural area was € 346, subsidies (excl on investments) € 215 and total inputs € 430.

The ratio of total output to total inputs in grazing livestock type of farming was 0.80 on average, thus the cost of inputs exceeded total output. Holdings did not achieve a positive result in any of the economic size classes. Inclusion of subsidies in of total output (excl subsidies on investment) gave the

relevant ratio 1.30 in holdings of grazing livestock type of farming on average, whereas the ratio was above one in all economic size classes and the highest (1.55) in the smallest holdings.

Farm Net Value Added in holdings of grazing livestock type of farming was € 10,217/AWU, whereas FNVA was 4,148 €/AWU in the smallest holdings and over six times higher in the biggest holdings (26,381 €/AWU). Total labour input was 1.36 Annual Work Units per holding of grazing livestock type of farming whereas 20% of total labour accounted for paid labour. Total labour input in holdings of the smallest economic size class was 0.93 AWU which almost entirely was unpaid labour. Total labour input in the biggest grazing livestock holdings was 4.47 AWU and 90% of the work was done by paid labour.

The hourly wage of paid labour was € 4.31 on average and € 4.92 in holdings of the biggest economic size class.

In 2012 the sales of agricultural production amounted to € 12,754 per holding on average whereas the sales of agricultural production in the smallest and biggest holdings amounted to € 1,726 and € 154,138 per holding on average, respectively. Comparison with 2006 shows that the sales revenue of agricultural production increased by 17%. Subsidies accounted on average for 56% of the income of holdings of grazing livestock type of farming, income of the smallest and largest holdings contributed to 67% and 43%, respectively.

The average value of total assets (except for land) in holdings of grazing livestock type of farming was € 76,398 whereas the average value of total assets in the smallest and largest holdings was € 13,660 and € 578,357, respectively.

External capital contributed to 20% and net worth to 80% of the capital assets. External capital contributed to 3% of the capital assets in the smallest agricultural holdings whereas the share of external capital in total assets of the largest agricultural holdings was 48%.

Holdings of grazing livestock type of farming made gross investments of € 11,810 per holding and received € 2,893 of investment support. Investments were mostly made by holdings of the largest size class, € 128,411 per holding on average. The same size class received investment support of € 24,178. Grazing livestock holdings invested € 154 per hectare of utilized agricultural area on average.

Granivores type of farming (G)

The field of survey included 103 holdings of granivores type of farming (1% of the field of survey) and 25 holdings in the FADN sample 2012. The farm return 2012 of the holdings of granivores type of farming is provided in the following tables in the annex:

- 13_Kõik/2012;
- 18-1_G/suurus;
- 27_G/aastad (2006-2012).

Holdings of granivores type of farming had 107 ha of utilized agricultural area on average, of which 67% was rented or used on the basis of other arrangements. 70% of the utilized agricultural area was occupied by cereals, other field crops and forage crops occupied 17% and 2% of the utilized agricultural area, respectively and 11% was left aside permanent grassland eligible for support.

Holdings of granivores type of farming produced on average 794 livestock units of agricultural livestock, including 690 LU of pigs and 102 LU of poultry. Holdings of the biggest economic size class produced 1,637 LU of agricultural livestock, incl 1,366 LU of pigs and 266 LU of poultry.

Total output was € 757,151 per holding on average. Holdings of granivores type of farming received € 17,017 of subsidies (excluding on investments) on average. Grazing livestock output, field crops output, other income and subsidies accounted for 81%, 10%, 7% and 2% of total output, respectively (figure 25). Pig and poultry production accounted for 75% and 25% of total agricultural livestock output, respectively. Agricultural livestock output was € 793 per LU of agricultural livestock. This

indicator has virtually remained unchanged from the year 2011. Agricultural livestock output in holdings of the biggest and smallest economic size classes was 873 €/LU and 509 €/LU, respectively. The highest result was recorded in 2008 when agricultural livestock output amounted to 856 €/LU.

Total inputs were € 728,952 per holding on average, incl specific costs 66%, overheads 16%, depreciation 8%, wages paid 9% and interest paid 1% (figure 25).

The ratio of total output to total inputs in holdings of granivores type of farming was 1.04 on average, thus total output exceeded the cost of inputs to some extent. Specific costs of livestock output were € 572/LU whereas specific costs in holdings of the biggest economic size class were € 627/LU. Comparison of the past seven years shows that specific costs of livestock output were the highest in 2008 (619 €/LU on average).

In 2012 the forage costs of pigs and poultry were 523 €/LU on average. Forage produced on farm accounted for only 6% of total forage costs. In 2006 forage costs were 387 €/LU on average, thus, forage costs have increased more than 35%. Forage costs were the highest in 2008 (559 €/LU) whereas the forage produced on farm contributed to only 2% of forage costs.

Total labour input was 6.3 AWU of which paid labour accounted for 90%. The hourly wage of paid labour was € 5.12.

Farm Net Value Added of holdings of granivores type of farming was 19,097 €/AWU. FNVA of the biggest holdings was 26,163 €/AWU, whereas FNVA in smaller holdings was only 2,987 €/AWU. FNVA/AWU has increased by 51% when compared with 2006.

In 2012 the sales of agricultural production amounted to € 841,659 per holding on average. The sales of agricultural production in the biggest holdings amounted to almost € 1.8 million whereas in the smallest holdings the sales were only € 264,169 per holding. Subsidies received by beneficiaries accounted on average for 2% of the income of the holdings of granivores type of farming. Comparison with 2006 shows that the sales revenue of agricultural production has increased more than twice.

The average value of total assets (except land) was € 1,123,163. External capital and net worth contributed to 35% and 65% of the capital assets, respectively. In the past three years the importance of external capital in capital assets has remained at the same level. Holdings of granivores type of farming made gross investments of € 84,365 per holding on average and received € 14,100 of investment support.

Mixed type of farming (H)

Holdings of mixed type of farming are specialised both in field crops production and livestock production, it is difficult to determine whether one or other of these groups is dominant. 1,632 holdings were included in the field of survey of holdings of mixed type of farming (20% of the field of survey) and 103 holdings in the sample 2012. The farm return 2012 of mixed holdings is provided in the following tables in the annex:

- 12_H_Koond/ha;
- 13_Kõik/2012;
- 19_H/suurus;
- 27_H/aastad (2006-2012).

Holdings of mixed type of farming had 66 ha of utilized agricultural area on average of which 61% was rented or used on the basis of other arrangements. Mixed holdings of the smallest size class had 13 ha of utilized agricultural area (of which 22% was rented), holdings of the biggest size class occupied 1,313 ha (incl 76% of rented area).

Holdings of mixed type of farming produced on average 18.6 livestock units of agricultural livestock, including 5.9 LU of dairy cows, 5.8 LU of other cattle, 4.7 LU of pigs, 1.2 LU of poultry and 1.0 LU of other livestock.

Holdings of three smaller economic size classes produced cattle, sheep, goats, pigs and poultry. It can be observed that holdings in the economic size class of Total Standard Output € 100,000 and bigger are more specialised and concentrate in most cases on cattle and pig production.

Dairy cow production was recorded mostly in mixed holdings of the biggest economic size class, 217 dairy cows per holding on average with annual milk production of 7,655 kg per cow.

42% of utilized agricultural area was under cereals; forage crops occupied 37% (figure 26). The left aside permanent grassland eligible for support contributed to 5% of the total land use on average.

Total output was € 57,102 per mixed type of holding on average, € 13,537 of subsidies (excluding on investments) were received on average. Field crops output, livestock output, other income and subsidies accounted for 43%, 32%, 6% and 19% of total output, respectively (figure 27).

Cereals accounted for over half (55%) of field crops output, oilseed crops and forage crops for 20% and 16%, respectively. This structure was similar in all size classes, except for in holdings of the smallest size class where cereals and potatoes accounted for 29% and 26% of field crops output, respectively and the share of oilseed crops was insignificant.

Field crops output was € 500 per hectare of utilized agricultural area, whereas the indicator was 648 €/ha in holdings of the biggest economic size and 253-262 €/ha in holdings of the two smallest size classes. Comparison with 2011 shows that the indicator has increased by 26%, whereas field crops output per hectare of utilized agricultural area has increased 2.3 times when compared with 2006.

Total livestock output was on average € 1,215 per livestock unit of agricultural livestock production. Comparison with 2011 and 2006 shows that the indicator has increased by 6% and 31%, respectively. In terms of the economic size class the indicator was the highest in the smallest holdings (1,691 €/LU) whereas other livestock output contributed to the most significant share in total livestock output. Total livestock output in the biggest holdings was 1,361 €/LU. In holdings of the size class of Total Standard Output € 25,000 and bigger holdings milk and beefmeat accounted for about 80% of total livestock output.

Total inputs were € 56,893 per holding on average, incl specific costs 41%, overheads 32%, depreciation 14%, wages paid 12% and interest paid 1% (figure 27).

The ratio of total output to total inputs in holdings of mixed type of farming was 1.00 on average, thus the value of total output was equal to the cost of inputs. The indicator was the highest in 2007 (1.10) and the lowest in 2009 (0.85). Inclusion of subsidies in total output (excl subsidies on investment) gave the relevant ratio 1.24 on average, whereas the ratio was above one in all economic size classes and the highest (1.52) in holdings of the smallest economic size class.

Total output per hectare of utilized agricultural area was € 860, subsidies (excl on investments) € 204 and total inputs € 857.

Total labour input was 1.6 Annual Work Units, whereas paid labour accounted for 38% of total labour input. Mixed holdings of the biggest economic size class had only paid labour. The hourly wage of paid labour was € 5.06 on average. Farm Net Value Added in holdings of mixed type of farming was 14,048 €/AWU. FNVA/AWU has increased 2.2 times when compared with 2006.

In 2012 the sales of agricultural production amounted to € 38,709 per holding on average whereas the sales of agricultural production in holdings of the smallest size class was € 3,213 and amounted to over € 1.1 million per holding on average in the biggest size class. Subsidies received by beneficiaries accounted on average for 26% of the income of the holdings of mixed type of farming, whereas the share of subsidies was above 40% in holdings of the two smallest size classes and 18% in the biggest size class. Comparison with 2006 shows that the sales revenue of agricultural production has increased almost twice.

The average value of total assets (except land) was € 96,597. External capital and net worth contributed to 21% and 79% of the capital assets, respectively. In 2006 and 2009 the importance of external capital in total assets was 16% and 32% on average, however, it remained stable at 20% in other years. The average value of total assets (except land) in mixed holdings of the biggest size class

was € 2.3 million per holding. External capital in this size class contributed to 29% of the capital assets.

Holdings of mixed type of farming made gross investments of € 13,435 per holding on average and received € 1,698 of investment support. Holdings made investments of € 202 per ha of utilized agricultural area. Mixed holdings of the biggest size class made most significant investments: € 329,938 per holding on average and received € 37,309 of investment support. Investments made by holdings of smaller size classes were insignificant.

CONCLUSIONS

In 2010 economic year a new methodology for the classification of agricultural holdings on the basis of the type of farming and economic size was introduced. According to the new typology agricultural holdings are classified on the basis of Total Standard Output of the holding. The economic size of a holding is not expressed in European Size Unit any longer; instead, the economic size is the monetary value of Total Standard Output of a holding expressed in euro. The methodology was changed because the share of direct payments in total subsidies was decreasing year by year; at the same time Standard Gross Margin used for the classification of holdings included direct payments. As a result of introduction of the new methodology and according to the threshold of the economic size, the field of survey of agricultural holdings covered by the FADN increased and thus, the size of the FADN sample had to be increased accordingly. In line with the new methodology the type of farming and economic size class of all holdings have been recalculated retrospectively back to 2000. Standard results for previous years have been recalculated back to 2006 and are provided in the annexes of this publication.

In terms of economic results the year 2012 was more successful than 2011 – total output (incl subsidies, excl on investment) increased by 13% on average, whereas total output increased by 16% and subsidies remained stable. Increase in total output was driven by significant growth in the sales prices of the main crops and livestock products; also, yield figures were considerably higher than in 2011. Total inputs increased by 13% on average when compared to 2011.

Subsidies (excl on investment) accounted roughly for a fifth of total output; comparison with 2011 shows that the share of subsidies has declined to some extent. Single area payment accounted for almost a half of total subsidies.

Comparison with the year 2011 shows that the sales revenue of field crops production has increased by 46% whereas the sales revenue of livestock production only by 4%. In 2012 subsidies (excl on investment) accounted on average for 23% of the income of agricultural holdings.

Total subsidies (excl on investment) were 196 €/ha of utilized agricultural area. Since 2006 total subsidies per hectare of utilized agricultural area have increased by 44%.

In 2012 the ratio of total output to total inputs without subsidies was below one only in holdings of milk and grazing livestock type of farming. Total output exceeded total inputs in all other types of farming. Comparison of the past seven years shows that total output exceeded total inputs and the ratio was above one only in 2007. In 2012 the indicator, including subsidies, was above one in all types of farming demonstrating that subsidies play a significant role in increasing production profitability.

Farm Net Value Added/Annual Work Unit increased by 14% when compared with 2011. Comparison with 2006 shows that Farm Net Value Added/AWU has increased more than twice and comparison of the past seven years shows that FNVA/AWU was the highest in 2012. In 2012 subsidies (excl on investment) accounted for 63% of the FNVA/AWU.

In terms of type of farming holdings of field crops type of farming have been most successful in the past years, FNVA per Annual Work Unit in field crops holdings has increased by 89% over the past

three years. FNVA/AWU in holdings of mixed, granivores, milk and grazing livestock type of farming has increased by 40%, 28%, 7% and 4 %, respectively.

External capital contributed to 28% of the capital assets of agricultural holdings. Since 2008 liabilities have accounted for about 30% of total assets, whereas in the past two years the share of external capital in total assets was 28%. The importance of external capital was the highest in holdings of milk type of farming (39%) and the lowest in horticulture type of farming (14%).

Farm Accountancy Data Network includes information necessary for addressing various current issues and carrying out analyses. As the structure of the field of survey of agricultural holdings has been taken into account in selection of agricultural holdings, the results of the analyses made on the basis of the collected data can be extrapolated to the agricultural sector as a whole.

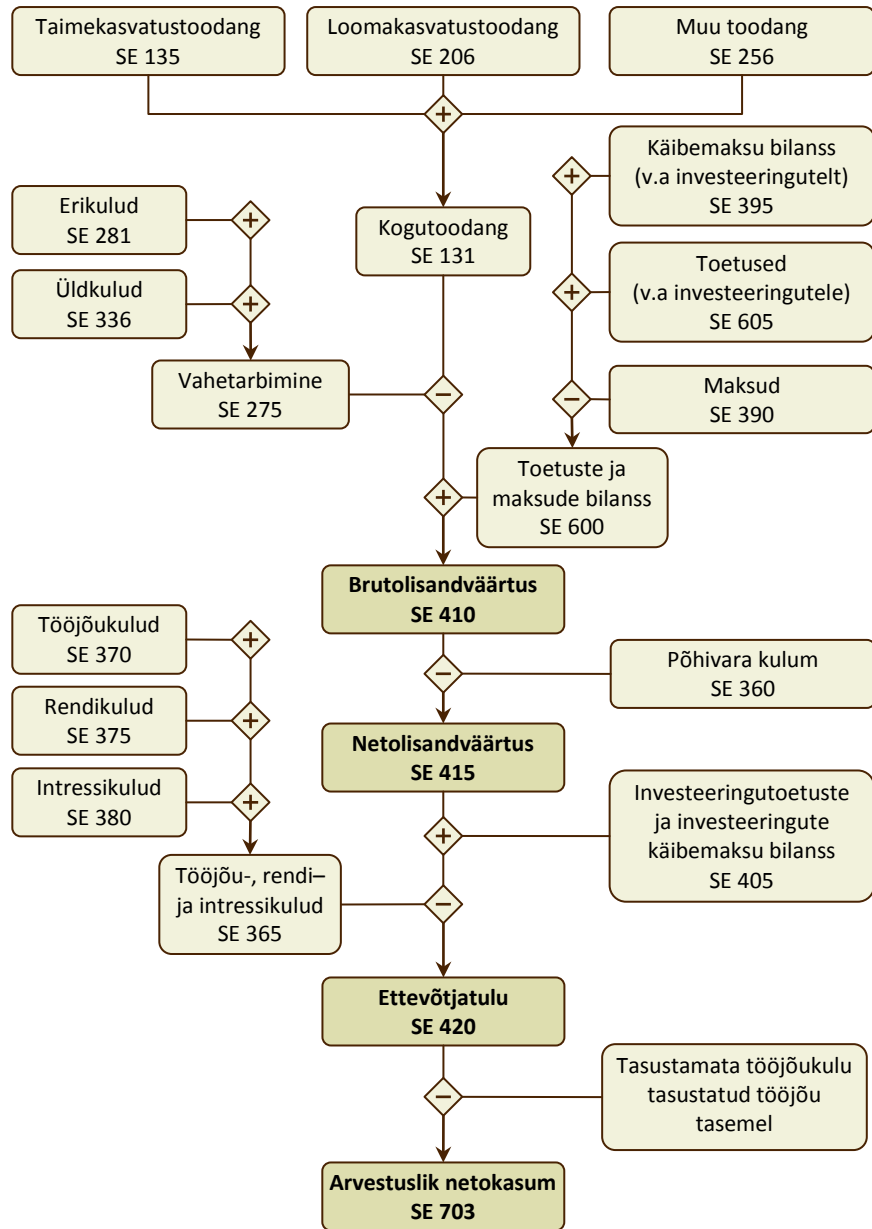

Joonis 28. Peamised majandusnäitajad / Main financial indicators

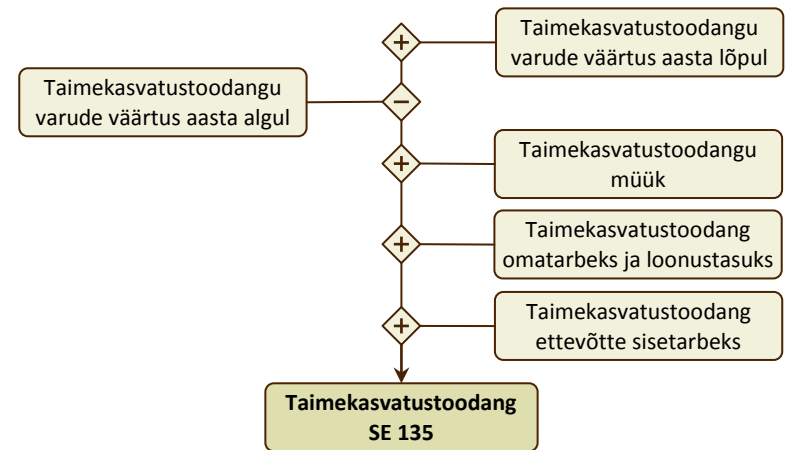

Joonis 29. Taimikasvatustoodang / Total output of crops and crop products

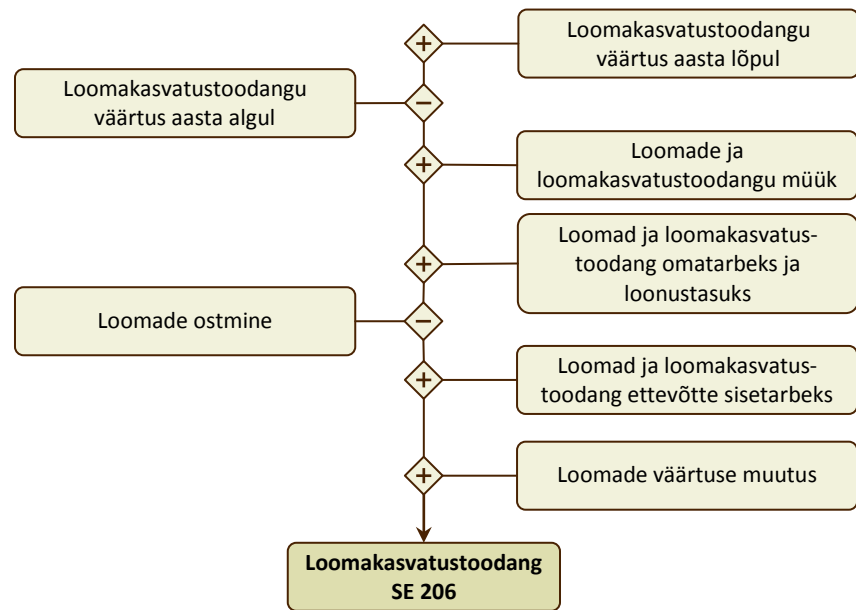

Joonis 30. Loomakasvatustoodang / Total output of livestock and livestock products

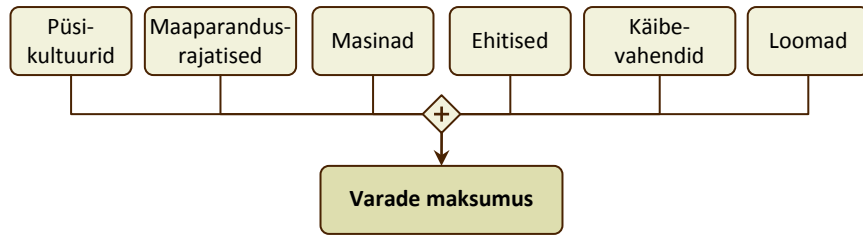

Joonis 31. Varade maksumus / Farm Capital

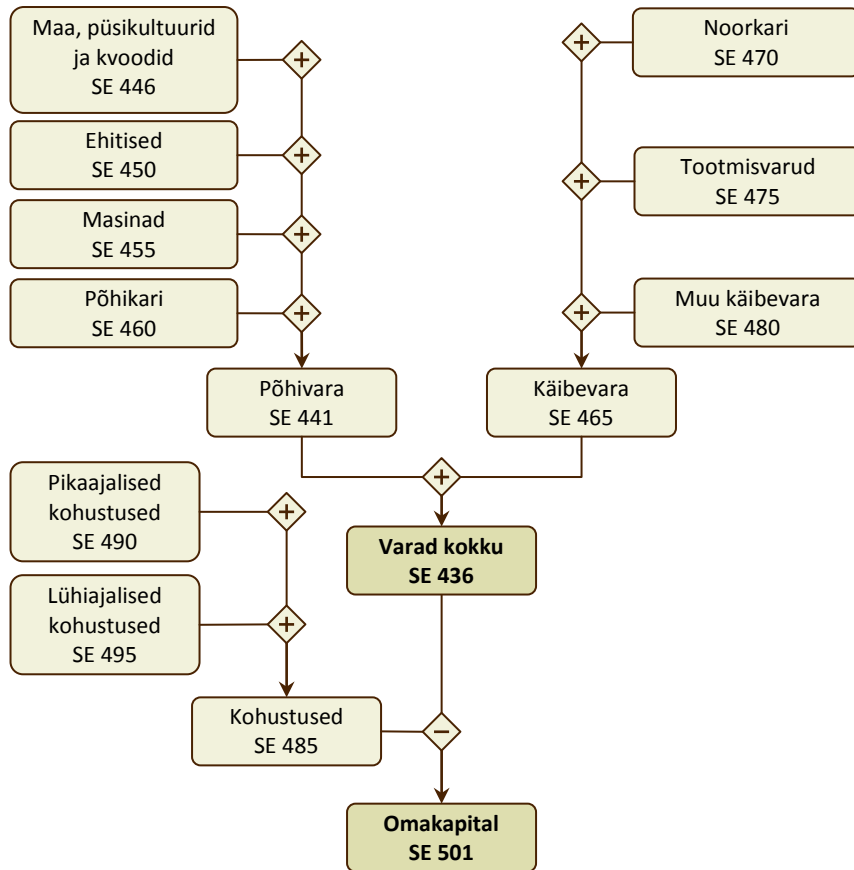

Joonis 32. Bilansinäitajad / Balance sheet

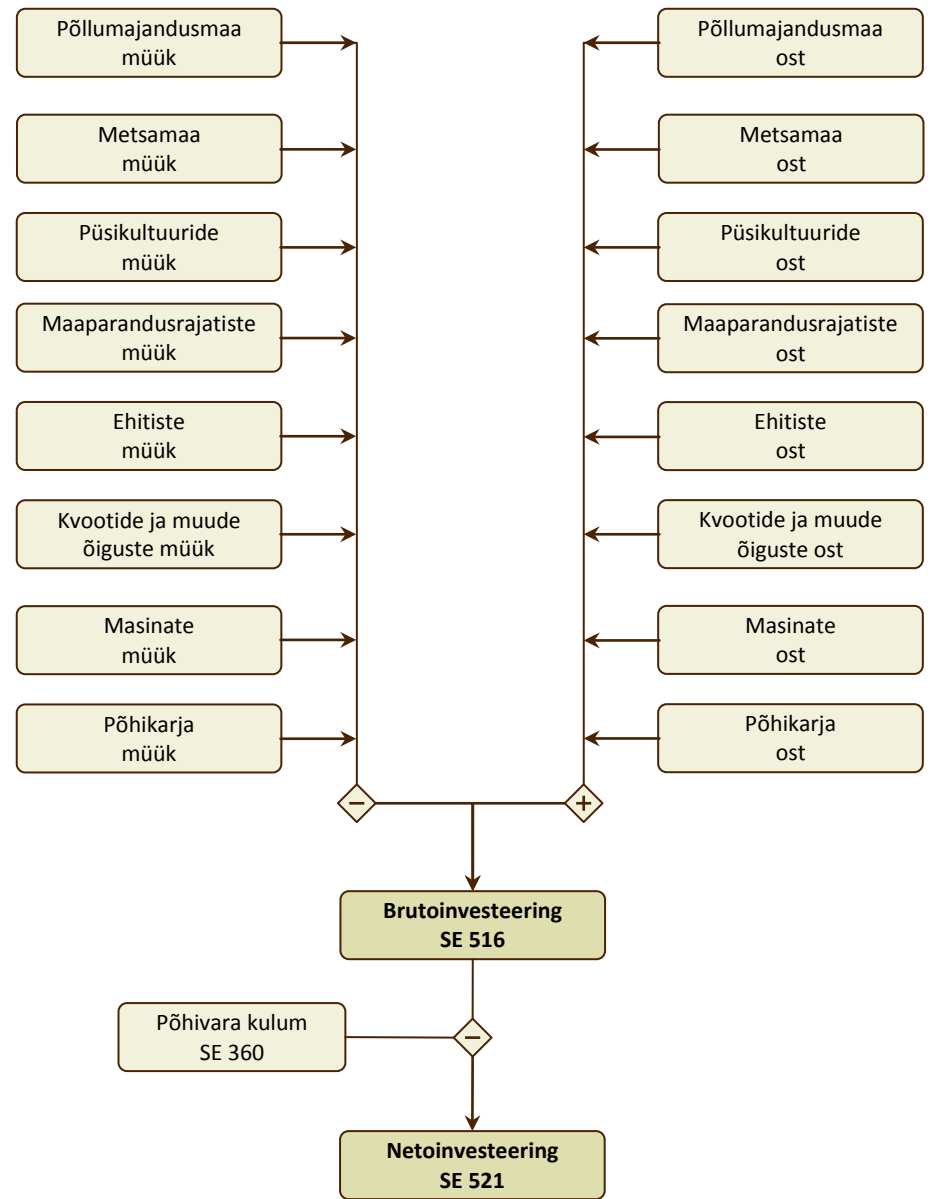

Joonis 33. Bruto- ja netoinvesteering / Gross investment and net investment

LINGID

Põhjalikku informatsiooni FADN kontseptsiooni, andmete kogumise, metoodika, seadusandliku baasi ja standardtulemuste kohta saab FADN kodulehelt: <http://ec.europa.eu/agriculture/rica/>.

Lähemat informatsiooni FADN kohta Eestis leiab Maamajanduse Infokeskuse kodulehelt:

<http://www.maainfo.ee/>.

Samalt kodulehelt leiab ka aastaraamatud ja avaldatud artiklid aastate lõikes ning saab tutvuda standardtulemustega.

EL liikmesriikide põllumajandusettevõtete standardtulemusi võib leida interneti aadressidel:

http://ec.europa.eu/agriculture/fadn/index_en.htm ja

<https://portal.mtt.fi/portal/page/portal/economydoctor/eufadn>

LINKS

Comprehensive information about the concept, data collection, methodology, legal basis and standard results of the FADN can be obtained from the FADN website at

<http://ec.europa.eu/agriculture/rica/>.

More detailed information about the FADN in Estonia is available on the website of the Rural Economy Research Centre at <http://www.maainfo.ee/>. The same website provides access to yearbooks and articles published by years, as well as information about standard results.

Standard results of agricultural holdings of the EU member states can be found on websites at

http://ec.europa.eu/agriculture/fadn/index_en.htm and

<https://portal.mtt.fi/portal/page/portal/economydoctor/eufadn>

JOONISTE LOETELU / *List of Figures*

Joonis 1. Põllumajandusliku maa kasutamise struktuur / <i>Structure of UAA, 2012</i>	10
Joonis 2. Tööjõu kasutus tootmistüüpide lõikes / <i>Labour input by type of farming, 2012</i>	10
Joonis 3. Tööjõu kasutus 100 ha põllumajandusmaa kohta / <i>Total labour input in AWUs per 100 ha of UAA, 2012</i>	11
Joonis 4. Kogutoodang (k.a toetused v.a investeeringutoetused) / <i>Total output (incl subsidies, excl on investments), 2006-2012</i>	11
Joonis 5. Toetuste (v.a investeeringutoetused) struktuur / <i>Structure of subsidies (excl on investments), 2012</i>	11
Joonis 6. Kogukulude struktuur tootmistüüpide lõikes / <i>Structure of Total Inputs by type of farming, 2012</i>	12
Joonis 7. Kogukulud / <i>Total Inputs, 2006-2012</i>	12
Joonis 8. Kogutoodangu väärtuse ja kogukulude suhe / <i>Output-Input ratio, 2006-2012</i>	13
Joonis 9. Kogutoodangu väärtuse ja kogukulude suhe tootmistüüpide lõikes / <i>Output-Input ratio by type of farming, 2012</i>	13
Joonis 10. Kogutoodang (k.a toetused v.a investeeringutoetused) ja kogukulud põllumajandusmaa hektari kohta / <i>Total Output (incl subsidies excl on investments) and Total Inputs per hectare of UAA, 2006-2012</i>	13
Joonis 11. NLV tööjõu aastaühiku kohta tootmistüüpide lõikes / <i>FNVA per AWU by type of farming, 2009-2012</i>	13
Joonis 12. NLV tööjõu aastaühiku kohta peamiste tootmistüüpide lõikes / <i>FNVA per AWU by main types of farming, 2012</i>	14
Joonis 13. NLV tööjõu aastaühiku kohta / <i>FNVA per AWU, 2006-2012</i>	14
Joonis 14. Tööjõukulu tasustatud tööjõule / <i>Wages of paid labour per hour, 2009-2012</i>	15
Joonis 15. Koguvara maksumus hektari kohta peamiste tootmistüüpide lõikes / <i>Total Assets per hectare of UAA by main types of farming, 2012</i>	15
Joonis 16. Brutoinvesteeringud omakapitali suhtes / <i>Gross Investments on Net Worth, 2009-2012</i>	16
Joonis 17. Põllumajandusmaa kasutamine taimekasvatusevõtetes / <i>UAA in holdings of field crops type of farming, 2012</i>	16
Joonis 18. Kogutoodang ja kogukulud taimekasvatusevõtetes / <i>Total Output and Total Inputs in holdings of field crops type of farming, 2012</i>	17
Joonis 19. Kogutoodang ja kogukulud aiandusevõtetes / <i>Total Output and Total Inputs in holdings of horticulture type of farming, 2012</i>	18
Joonis 20. Kogutoodang ja kogukulud püsikultuuride tootmistüübis / <i>Total Output and Total Inputs in holdings of permanent crops type of farming, 2012</i>	19
Joonis 21. Põllumajandusmaa kasutamine piimatootmisettevõtetes / <i>UAA in holdings of dairying type of farming, 2012</i>	20
Joonis 22. Kogutoodang ja kogukulud piimatootmisettevõtetes / <i>Total Output and Total Inputs in holdings of dairying type of farming, 2012</i>	20
Joonis 23. Põllumajandusmaa kasutamine loomakasvatusevõtetes / <i>UAA in holdings of grazing livestock type of farming, 2012</i>	22
Joonis 24. Kogutoodang ja kogukulud loomakasvatusevõtetes / <i>Total Output and Total Inputs in holdings of grazing livestock type of farming, 2012</i>	22
Joonis 25. Kogutoodang ja kogukulud sea- ja linnukasvatusevõtetes / <i>Total Output and Total Inputs in holdings of granivores type of farming, 2012</i>	24

Joonis 26. Põllumajandusmaa kasutamine segatootmisettevõtetes / <i>UAA in holdings of mixed type of farming, 2012</i>	26
Joonis 27. Kogutoodang ja kogukulud segatootmisettevõtetes / <i>Total Output and Total Inputs in holdings of mixed type of farming, 2012</i>	26
Joonis 28. Peamised majandusnäitajad / <i>Main Financial Indicators</i>	45
Joonis 29. Taimekasvatustoodang / <i>Total Output of crops and crop products</i>	45
Joonis 30. Loomakasvatustoodang / <i>Total Output of livestock and livestock products</i>	45
Joonis 31. Varade maksumus / <i>Farm Capital</i>	46
Joonis 32. Bilansinäitajad / <i>Balance Sheet</i>	46
Joonis 33. Bruto- ja netoinvesteering / <i>Gross Investment and Net Investment</i>	46

TABELITE LOETELU / *List of Tables*

Tabel 1 Põllumajanduslike majapidamiste liigitus tootmistüüpide üldisel ja peamisel tasandil <i>Classification of agricultural holdings by general and principal type of farming</i>	6
Tabel 2 Majandusliku suuruse klassid <i>Economic size classes</i>	7
Tabel 3 Majandusliku suuruse alampiir EL liikmesriikides <i>Threshold of the economic size in EU member states</i>	7
Tabel 4 Standardkogutoodangu koefitsiendid, 2007 <i>Total Standard Output Coefficients</i>	54
Tabel 5 Põllumajandustootjate üldkogumi struktuur tootmistüübi ja majandusliku suuruse klasside lõikes, 2010 <i>Structure of the population of agricultural holdings by type of farming and economic size class</i>	55
Tabel 6 FADN valimi struktuur tootmistüübi ja majandusliku suuruse klasside lõikes, 2012 <i>Structure of the FADN sample by type of farming and economic size class</i>	55
Tabel 7 Koondtulemused mahe- ja tavatootjate ning ettevõtluvormide lõikes, 2012 <i>Summary results by organic and non-organic farming, forms of business</i>	56
Tabel 8 Koondtulemused majandusliku suuruse gruppide lõikes, 2012 <i>Summary results by economic size groups</i>	57
Tabel 9_A_Koond/ha Taimekasvatuseettevõtete koondtulemused grupeerituna põllumajandusmaa pindala järgi, 2012 <i>Summary results of field crops type of farming by UAA</i>	58
Tabel 10_E_Koond/karja suurus Piimatootjate koondtulemused grupeerituna karja suuruse järgi, 2012 <i>Summary results of dairying type of farming by size of the herd</i>	59
Tabel 11_F_Koond/ha Loomakasvatustootjate koondtulemused grupeerituna põllumajandusmaa pindala järgi, 2012 <i>Summary results of grazing livestock type of farming by UAA</i>	60

Tabel 12_H_Koond/ha Segatootjate koondtulemused grupeerituna põllumajandusmaa pindala järgi, 2012 <i>Summary results of mixed holdings type of farming by UAA</i>	61
Tabel 13_Kõik/2012 Standardtulemused tootmistüübi järgi (keskmiselt põllumajandustootja kohta), 2012 <i>Standard results by type of farming (average per holding)</i>	62
Tabel 14_Kõik/suurus Standardtulemused majandusliku suuruse järgi (keskmiselt põllumajandustootja kohta), 2012 <i>Standard results by economic size group (average per holding)</i>	66
Tabel 15_A/suurus Taimikasvatuse tootmistüübi standardtulemused grupeerituna majandusliku suuruse järgi (keskmiselt põllumajandustootja kohta), 2012 <i>Standard results of field crops type of farming by economic size (average per holding)</i>	70
Tabel 16_B/suurus Aianduse tootmistüübi standardtulemused grupeerituna majandusliku suuruse järgi (keskmiselt põllumajandustootja kohta), 2012 <i>Standard results of horticulture type of farming by economic size (average per holding)</i>	74
Tabel 17_E/suurus Piimatootmise tootmistüübi standardtulemused grupeerituna majandusliku suuruse järgi (keskmiselt põllumajandustootja kohta), 2012 <i>Standard results of dairying type of farming by economic size (average per holding)</i>	78
Tabel 18_F/suurus Loomakasvatuse tootmistüübi standardtulemused grupeerituna majandusliku suuruse järgi (keskmiselt põllumajandustootja kohta), 2012 <i>Standard results of grazing livestock type of farming by economic size (average per holding)</i>	82
Tabel 18-1_G/suurus Sea- ja linnukasvatuse tootmistüübi standardtulemused grupeerituna majandusliku suuruse järgi (keskmiselt põllumajandustootja kohta), 2012 <i>Standard results of granivores type of farming by economic size (average per holding)</i>	86
Tabel 19_H/suurus Segatootmise tootmistüübi standardtulemused grupeerituna majandusliku suuruse järgi (keskmiselt põllumajandustootja kohta), 2012 <i>Standard results of mixed holdings type of farming by economic size (average per holding)</i>	90
Tabel 20_A/ha Taimikasvatuse tootmistüübi standardtulemused grupeerituna põllumajandusmaa pindala järgi (keskmiselt põllumajandustootja kohta), 2012 <i>Standard results of field crops type of farming by UAA (average per holding)</i>	94
Tabel 21_E/ha Piimatootmise tootmistüübi standardtulemused grupeerituna põllumajandusmaa pindala järgi (keskmiselt põllumajandustootja kohta), 2012 <i>Standard results of dairying type of farming by UAA (average per holding)</i>	98
Tabel 22_F/ha Loomakasvatuse tootmistüübi standardtulemused grupeerituna põllumajandusmaa pindala järgi (keskmiselt põllumajandustootja kohta), 2012 <i>Standard results of grazing livestock type of farming by UAA (average per holding)</i>	102

Tabel 23_H/ha Segatootmise tootmistüübi standardtulemused grupeerituna põllumajandusmaa pindala järgi (keskmiselt põllumajandustootja kohta), 2012 <i>Standard results of mixed holdings type of farming by UAA (average per holding)</i>	106
Tabel 23_F Loomakasvatuse tootmistüübi (F) standardtulemused grupeerituna alamjaotuste lõikes spetsialiseerumise alusel (keskmiselt põllumajandustootja kohta), 2012 <i>Standard results of grazing livestock type of farming by specialist sub-divisions (average per holding)</i>	110
Tabel 23_F_lihaveis/suurus Lihaveisekasvatuse tootmistüübi standardtulemused grupeerituna majandusliku suuruse järgi (keskmiselt põllumajandustootja kohta), 2012 <i>Standard results of specialist cattle (rearing and fattening) type of farming by economic size (average per holding)</i>	114
Tabel 23_F_Lihaveis/ha Lihaveisekasvatuse tootmistüübi standardtulemused grupeerituna põllumajandusmaa pindala järgi (keskmiselt põllumajandustootja kohta), 2012 <i>Standard results of specialist cattle (rearing and fattening) type of farming by UAA (average per holding)</i>	118
Tabel 23_F_Lihaveis/karja suurus Lihaveisekasvatuse tootmistüübi standardtulemused grupeerituna ammelhmade arvu järgi (keskmiselt põllumajandustootja kohta), 2012 <i>Standard results of specialist cattle (rearing and fattening) type of farming by number of suckler cows (average per holding)</i>	122
Tabel 23_F_Piim&liha/suurus Piima- ja lihaveisekasvatuse tootmistüübi standardtulemused grupeerituna majandusliku suuruse järgi (keskmiselt põllumajandustootja kohta), 2012 <i>Standard results of cattle (dairying, rearing and fattening combined) type of farming by economic size (average per holding)</i>	126
Tabel 23_F_Piim&liha/ha Piima- ja lihaveisekasvatuse tootmistüübi standardtulemused grupeerituna põllumajandusmaa pindala järgi (keskmiselt põllumajandustootja kohta), 2012 <i>Standard results of cattle (dairying, rearing and fattening combined) type of farming by UAA (average per holding)</i>	130
Tabel 23_F_Lammas&kits/suurus Lamba- ja kitsekasvatuse ning muude karjatavate loomade tootmistüübi standardtulemused grupeerituna majandusliku suuruse järgi (keskmiselt põllumajandustootja kohta), 2012 <i>Standard results of sheep, goats and other grazing livestock type of farming by economic size (average per holding)</i>	134
Tabel 23_F_Lammas&kits/ha Lamba- ja kitsekasvatuse ning muude karjatavate loomade tootmistüübi standardtulemused grupeerituna põllumajandusmaa pindala järgi (keskmiselt põllumajandustootja kohta), 2012 <i>Standard results of sheep, goats and other grazing livestock type of farming by UAA (average per holding)</i>	138
Tabel 23_G Sea- ja linnukasvatuse tootmistüübi (G) standardtulemused grupeerituna alamjaotuste lõikes spetsialiseerumise alusel (keskmiselt põllumajandustootja kohta), 2012 <i>Standard results of granivores type of farming by specialist sub-divisions (average per holding)</i>	142

Tabel 23_G_Siga/suurus	
Seakasvatuse tootmistüübi standardtulemused grupeerituna majandusliku suuruse järgi (keskmiselt põllumajandustootja kohta), 2012	
<i>Standard results of specialist pigs type of farming by economic size (average per holding)</i>	146
Tabel 23_H	
Segatootmise tootmistüübi (H) standardtulemused grupeerituna alamjaotuste lõikes spetsialiseerumise alusel (keskmiselt põllumajandustootja kohta), 2012	
<i>Standard results of mixed holdings type of farming by specialist sub-divisions (average per holding)</i>	150
Tabel 23_H_Segaloom/suurus	
Segaloomakasvatuse tootmistüübi standardtulemused grupeerituna majandusliku suuruse järgi (keskmiselt põllumajandustootja kohta), 2012	
<i>Standard results of mixed livestock type of farming by economic size (average per holding)</i>	154
Tabel 23_H_Segataimloom/suurus	
Sega taime- ja loomakasvatuse tootmistüübi standardtulemused grupeerituna majandusliku suuruse järgi (keskmiselt põllumajandustootja kohta), 2012	
<i>Standard results of mixed crops and livestock type of farming by economic size (average per holding)</i>	158
Tabel 23_H_Segataimlooma/ha	
Sega taime- ja loomakasvatuse tootmistüübi standardtulemused grupeerituna põllumajandusmaa pindala järgi (keskmiselt põllumajandustootja kohta), 2012	
<i>Standard results of mixed crops and livestock type of farming by UAA (average per holding)</i>	162
Tabel 24	
Põllumajandussaaduste realiseerimishinnad, 2006-2012	
<i>Sales prices of agricultural products</i>	166
Tabel 25	
Põllukultuuride saagikus	
Yield of field crops, 2006-2012	167
Tabel 26	
Toetused (v.a investeeringutoetused) tootmistüüpide lõikes (keskmiselt põllumajandustootja kohta), 2012	
<i>Subsidies (excl. on investments) by type of farming (average per holding)</i>	168
Tabel 27_Kõik/aastad	
Standardtulemused aastate lõikes (keskmiselt põllumajandustootja kohta), 2006-2012	
<i>Standard results (average per holding)</i>	169
Tabel 27_A/aastad	
Taimekasvatuse tootmistüübi standardtulemused aastate lõikes (keskmiselt põllumajandustootja kohta), 2006-2012	
<i>Standard results of field crops type of farming by years (average per holding)</i>	173
Tabel 27_B/aastad	
Aianduse tootmistüübi standardtulemused aastate lõikes (keskmiselt põllumajandustootja kohta), 2010-2012	
<i>Standard results of horticulture type of farming by years (average per holding)</i>	177
Tabel 27_D/aastad	
Püsiluhtuuride tootmistüübi standardtulemused aastate lõikes (keskmiselt põllumajandustootja kohta), 2010-2012	
<i>Standard results of permanent crops type of farming by years (average per holding)</i>	181
Tabel 27_E/aastad	
Piimatootmise tootmistüübi standardtulemused aastate lõikes (keskmiselt põllumajandustootja kohta), 2006-2012	
<i>Standard results of dairying type of farming by years (average per holding)</i>	185

Tabel 27_F/aastad Loomakasvatuse tootmistüübi standardtulemused aastate lõikes (keskmiselt põllumajandustootja kohta), 2006-2012 <i>Standard results of grazing livestock type of farming by years (average per holding)</i>	189
Tabel 27_F_Lihaveis/aastad Lihaveisekasvatuse tootmistüübi standardtulemused aastate lõikes (keskmiselt põllumajandustootja kohta), 2006-2012 <i>Standard results of specialist cattle (rearing and fattening) type of farming by years (average per holding)</i>	193
Tabel 27_F_Piim&liha/aastad. Piima- ja lihaveisekasvatuse tootmistüübi standardtulemused aastate lõikes (keskmiselt põllumajandustootja kohta), 2006-2012 <i>Standard results of cattle (dairying, rearing and fattening combined) type of farming by years (average per holding)</i>	197
Tabel 27_F_Lammas&kits/aastad Lamba- ja kitsekasvatuse tootmistüübi standardtulemused aastate lõikes (keskmiselt põllumajandustootja kohta), 2006-2012 <i>Standard results of sheep, goats and other grazing livestock type of farming by years (average per holding)</i>	201
Tabel 27_G/aastad Sea- ja linnukasvatuse tootmistüübi standardtulemused aastate lõikes (keskmiselt põllumajandustootja kohta), 2006-2012 <i>Standard results of granivores type of farming by years (average per holding)</i>	205
Tabel 27_G_Siga/aastad Seakasvatuse tootmistüübi standardtulemused aastate lõikes (keskmiselt põllumajandustootja kohta), 2006-2012 <i>Standard results of specialist pigs type of farming by years (average per holding)</i>	209
Tabel 27_H/aastad Segatootmise tootmistüübi standardtulemused aastate lõikes (keskmiselt põllumajandustootja kohta), 2006-2012 <i>Standard results of mixed holdings type of farming by years (average per holding)</i>	213
Tabel 27_H_Segataim/aastad Segataimekasvatuse tootmistüübi standardtulemused aastate lõikes (keskmiselt põllumajandustootja kohta), 2006-2012 <i>Standard results of mixed cropping type of farming by years (average per holding)</i>	217
Tabel 27_H_Segaloom/aastad Segaloomakasvatuse tootmistüübi standardtulemused aastate lõikes (keskmiselt põllumajandustootja kohta), 2006-2012 <i>Standard results of mixed livestock holdings type of farming by years (average per holding)</i>	221
Tabel 27_H_Segataimloom/aastad Sega taime- ja loomakasvatuse tootmistüübi standardtulemused aastate lõikes (keskmiselt põllumajandustootja kohta), 2006-2012 <i>Standard results of mixed crops and livestock type of farming by years (average per holding)</i>	225

Standardtoodangu koefitsiendid, 2007*
Standard Output coefficients, 2007

Tabel 4

Kood / Code	Toodangu liik / Type of production	€
2.01.01.01.	Nisu ja speltanisu / <i>Common wheat and spelt (ha)</i>	414
2.01.01.03.	Rukis / <i>Rye (ha)</i>	356
2.01.01.04.	Oder / <i>Barley (ha)</i>	310
2.01.01.05.	Kaer ja suvisegavili / <i>Oats and summer cereal mixes (ha)</i>	291
2.01.01.99.	Muu terade saamiseks kasvatatav teravili / <i>Other cereals for the production of grain (ha)</i>	343
2.01.02.	Kaunvili ja valgukuturoid terade (sh seemne ning tera- ja kaunvilja segude) tootmiseks / <i>Dried pulses and protein crops for the production of grain (including seed and mixtures of cereals and pulses) (ha)</i>	305
2.01.03.	Kartul (sh varajane- ja seemnekartul) / <i>Potatoes (including early potatoes and seed potatoes) (ha)</i>	2 917
2.01.05.	Sööda- ja muguljuurvili (v.a seeme) / <i>Fodder roots and brassicas (excluding seed) (ha)</i>	382
2.01.07.01.01.	Põllul kasvatatav avamaa köögivilj, melonid ja maasikad / <i>Fresh vegetables, melons and strawberries outdoor or under low protective cover: Open field (ha)</i>	6 351
2.01.07.01.02.	Aias kasvatatav avamaa köögivilj, melonid ja maasikad / <i>Fresh vegetables, melons and strawberries outdoor or under low protective cover: Market gardening (ha)</i>	6 351
2.01.07.02.	Katmikalal (sisseminekuvõimalusega) kasvatatav värske köögivilj, melonid ja maasikad / <i>Fresh vegetables, melons and strawberries under glass or other (accessible) protective cover (ha)</i>	77 277
2.01.08.01.	Avamaal või madalal katmikalal kasvatatavad lilled ja ilutaimed (v.a puukoolid) / <i>Flowers and ornamental plants (excluding nurseries): outdoor or under low (not accessible) protective cover (ha)</i>	6 391
2.01.08.02.	Katmikalal (sisseminekuvõimalusega) kasvatatavad lilled ja ilutaimed / <i>Flowers and ornamental plants: under glass or other (accessible) protective cover (ha)</i>	60 716
2.01.09.01.	Lühiajaline rohumaad / <i>Temporary grass (ha)</i>	191
2.01.09.02.	Muud haljalt koristatud taimed / <i>Other plants harvested green (ha)</i>	382
2.01.09.02.01.	Haljasmais / <i>Green maize (ha)</i>	382
2.01.09.02.02.	Liblikõielised taimed / <i>Leguminous plants (ha)</i>	382
2.01.09.02.99.	Mujal nimetamata haljalt koristatud taimed / <i>Other plants harvested green not mentioned elsewhere (ha)</i>	382
2.01.10.	Heina- ja muu seemnekasvatuse / <i>Arable land seeds and seedlings (ha)</i>	218
2.01.11.	Muud põllukultuurid / <i>Other arable land crops (ha)</i>	22
2.01.06.04.	Raps ja rüps / <i>Rape and turnip rape (ha)</i>	456
2.01.06.07.	Linaseemned (õliina) / <i>Linseed (oil flax) (ha)</i>	317
2.01.06.08.	Muud õliseemnekultuurid / <i>Other oil seed crops (ha)</i>	456
2.01.06.09.	Lina / <i>Flax (ha)</i>	317
2.01.06.12.	Ravim-, vürtsi- ja lõhnataimed / <i>Aromatic plants, medicinal and culinary plants (ha)</i>	1 790
2.01.06.99.	Mujal nimetamata tehnilised kultuurid / <i>Other industrial crops not mentioned elsewhere (ha)</i>	317
2.03.01.	Püsirohumaad ja heinamaad, v.a looduslik rohumaad / <i>Pasture and meadow, excluding rough grazing (ha)</i>	147
2.03.02.	Looduslik rohumaad / <i>Rough grazing (ha)</i>	24
2.04.01.	Puuvilja- ja marjaistandikud / <i>Fruit and berry plantations (ha)</i>	737
2.04.05.	Puukoolid / <i>Nurseries (ha)</i>	47 934
2.04.06.	Muud püsikultuurid / <i>Other permanent crops (ha)</i>	737
2.04.07.	Püsikultuurid katmikalal / <i>Permanent crops under glass (ha)</i>	31 956
2.06.01.	Seened / <i>Mushrooms (100 m2)</i>	3 196
3.01.	Hobuslased (pea) / <i>Equidae (head)</i>	486
3.02.01.	Alla ühe aasta vanused isased ja emased veised (pea) / <i>Bovine animals, under one year old, male and female (head)</i>	222
3.02.02.	Vähemalt ühe, kuid alla kahe aasta vanused pullid (pea) / <i>Male bovine animals, one but less than two years old (head)</i>	506
3.02.03.	(head)	276
3.02.04.	Vähemalt kaheaastased pullid (pea) / <i>Male bovine animals, two years old and over (head)</i>	214
3.02.05.	Vähemalt kaheaastased lehmullikad (pea) / <i>Heifers, two years old and over (head)</i>	562
3.02.06.	Piimalehmad (pea) / <i>Dairy cows (head)</i>	1 769
3.02.99.	Muud lehmad (pea) / <i>Other cows (head)</i>	436
3.03.01.01.	Uted, aretusloomad (pea) / <i>Breeding females (head)</i>	83
3.03.01.99.	Muud lambad (pea) / <i>Other sheep (head)</i>	56
3.03.02.01.	Emased kitsed, aretusloomad (pea) / <i>Breeding females (head)</i>	242
3.03.02.99.	Muud kitsed (pea) / <i>Other goats (head)</i>	54
3.04.01.	Pörsad, eluskaaluga alla 20 kg (pea) / <i>Piglets having a live weight of under 20 kilograms (head)</i>	95
3.04.02.	Aretusemised eluskaaluga vähemalt 50 kg (pea) / <i>Breeding sows weighing 50 kilograms and over (head)</i>	579
3.04.99.	Muud sead (pea) / <i>Other pigs (head)</i>	207
3.05.01.	Broilerid (100 pead) / <i>Broilers (100 head)</i>	674
3.05.02.	Munakanad (100 pead) / <i>Laying hens (100 head)</i>	1 372
3.05.03.	Muud kodulinnud (100 pead) / <i>Other poultry (100 head)</i>	1 035
3.06.	Küülikud, emased aretusloomad (pea) / <i>Rabbits, breeding females (head)</i>	261
3.07.	Mesilased (pere) / <i>Bees (hive)</i>	162

* aastate 2005-2009 keskmine / average of years 2005-2009

Põllumajandustootjate üldkogumi struktuur tootmistüübi ja majandusliku suuruse klasside lõikes, 2010
Structure of the field of survey of agricultural holdings by type of farming and economic size class, 2010

Tabel 5

	Majandusliku suuruse klass / Economic size class*													Kõik / All	%
	3	4	5	6	7	8	9	10	11	12	13	14			
A Taimekasvatus / Field crops	754	517	320	364	316	229	66	11		3	3			2 583	32,0%
B Aiandus / Horticulture	93	83	56	52	41	17	6	1	1	1	1	2		354	4,4%
D Püsikultuurid / Permanent crops	15	13	7	2	3									40	0,5%
E Piimatootmine / Dairying	403	227	167	181	163	130	63	40	24	40	24	6		1 468	18,2%
F Loomakasvatus / Grazing livestock	646	474	304	253	135	74	4	4						1 894	23,5%
G Sea- ja linnukasvatus / Granivores	25	12	5	8	6	4	11	8	6	9	6	3		103	1,3%
H Segatootmine / Mixed holdings	818	428	157	77	56	44	20	13	8	6	4	1		1 632	20,2%
Kõik / All	2 754	1 754	1 016	937	720	498	170	77	39	59	38	12		8 074	100,0%
%	34,1%	21,7%	12,6%	11,6%	8,9%	6,2%	2,1%	1,0%	0,5%	0,7%	0,5%	0,1%		100,0%	

Allikas: Statistikaamet, põllumajandusloendus 2010 / Agricultural Census 2010

* informatsioon majandusliku suuruse klasside kohta on tabelis 2, lk 7

FADN valimi struktuur tootmistüübi ja majandusliku suuruse klasside lõikes, 2012
Structure of the FADN sample by type of farming and economic size class, 2012

Tabel 6

	Majandusliku suuruse klass / Economic size class*													Kõik / All	%
	3	4	5	6	7	8	9	10	11	12	13	14			
A Taimekasvatus / Field crops	12	17	19	38	35	38	21	2		2				184	28,0%
B Aiandus / Horticulture	5	5	4	6	6	3		1	1					31	4,7%
D Püsikultuurid / Permanent crops	1	3	1	2		1								8	1,2%
E Piimatootmine / Dairying	11	13	16	11	24	40	16	14	7	11	13	3		179	27,2%
F Loomakasvatus / Grazing livestock	28	17	21	32	15	10	4							127	19,3%
G Sea- ja linnukasvatus / Granivores	2	1			1		4	1	3	7	5	1		25	3,8%
H Segatootmine / Mixed holdings	17	23	13	12	10	15	2	4	3	1	2	1		103	15,7%
Kõik / All	76	79	74	101	91	107	47	22	14	21	20	5		657	100,0%
%	11,6%	12,0%	11,3%	15,4%	13,9%	16,3%	7,2%	3,3%	2,1%	3,2%	3,0%	0,8%		100,0%	

* informatsioon põllumajandusettevõtete majandusliku suuruse klasside kohta on toodud tabelis 2

Koondtulemused mahe- ja tavatootjate ning ettevõtlusvormide lõikes, 2012 (€)
Aggregated results by organic and non-organic farming and forms of business, 2012 (€)

Näitajad / Indicators	Kõik / All	Mahe-	Tava-	FIE-d /	Juriidilised
		tootmine / Organic farming	tootmine / Non-organic farming	Self- employed persons	isikud / Legal persons
Testettevõtted / Sample farms	657	145	512	447	210
Tööjõud - aastaühikutes / Total labour input - AWU	1,9	1,4	2,2	1,2	6,0
sellest tasustatud tööjõud / paid labour - AWU	1,0	0,3	1,3	0,2	5,7
Kasutatav põllumajandusmaa - ha / Utilized Agricultural Area (UAA) - ha	116,30	71,38	132,53	67,49	377,13
teravili - ha / cereals - ha	43,31	11,75	54,71	24,20	145,41
söödakultuurid - ha / forage crops - ha	45,02	47,88	43,99	25,03	151,88
muu põllumajandusmaa - ha / other UAA - ha	27,97	11,75	33,83	18,26	79,84
Kokku loomühikuid - LÜ / Total livestock units - LU	36,6	16,4	43,9	10,7	175,0
piimalehmad - LÜ / dairy cows - LU	12,0	2,3	15,5	2,9	60,4
muud veised - LÜ / other cattle - LU	11,0	8,7	11,9	4,7	45,0
lambad ja kitsed - LÜ / sheep and goats - LU	1,4	3,9	0,5	1,3	2,0
sead - LÜ / pigs - LU	10,3	0,7	13,8	1,4	57,5
linnud - LÜ / poultry - LU	1,6	0,3	2,1	0,1	9,5
Nisu saagikus - ts/ha / Yield of wheat - 100 kg/ha	39,8	23,8	40,3	37,7	41,5
Piimatoodang lehma kohta - kg / Milk yield - kg/cow	7 570	5 946	7 655	6 214	7 918
+ Kogutoodang / Total output	101 034	27 035	127 772	37 687	439 522
taimekasvatustoodang / crop production	52 611	13 667	66 683	25 558	197 166
loomakasvatustoodang / livestock production	41 485	10 223	52 781	8 895	215 629
muu toodang / other production	6 938	3 146	8 308	3 234	26 728
- Vahetarbimine (eri- ja üldkulud) / Total intermediate consumption	73 891	22 646	92 408	27 775	320 314
erikulud / specific costs	45 714	10 244	58 531	14 902	210 355
üldkulud / farming overheads	28 177	12 403	33 878	12 873	109 958
+ Toetuste (v.a inv.) & maksude bilanss / Balance of direct subs. & taxes	22 577	17 214	24 515	12 887	74 357
= Brutolisandväärtes / Gross Farm Income	49 720	21 603	59 880	22 800	193 566
- Kulum / Depreciation	13 467	5 907	16 199	6 570	50 322
= Netolisandväärtes / Farm net Value Added	36 253	15 696	43 681	16 230	143 244
+ Inv. toetuste ja maksude bilanss / Balance of subs. & taxes on invest.	4 132	2 289	4 798	1 504	18 178
- Tööjõu-, rendi- ja intressikulud / Total external factors	16 025	4 375	20 234	2 709	87 176
tööjõukulud / wages paid	12 290	2 608	15 789	1 429	70 327
rendikulud / rent paid	1 624	816	1 916	562	7 301
intressikulud / interest paid	2 110	952	2 529	718	9 547
= Ettevõtjatulu / Family Farm Income	24 360	13 610	28 245	15 025	74 246
Varad kokku / Total assets	227 506	120 104	266 316	113 770	835 256
+ Põhivara / Total fixed assets	164 688	95 856	189 561	88 199	573 408
maa, püsikult. ja kvoodid / land, permanent crops & quotas	41 452	37 559	42 859	35 655	72 426
ehitised / buildings	54 703	25 054	65 416	20 332	238 361
masinad / machinery	55 639	26 299	66 240	28 240	202 046
põhikari / breeding livestock	12 895	6 943	15 045	3 972	60 575
+ Käibevara / Total current assets	62 818	24 249	76 755	25 571	261 848
noorkari / non-breeding livestock	7 835	4 851	8 913	2 905	34 178
tootmisvarud / stock of agricultural products	17 655	6 264	21 770	8 764	65 162
muu käibevara / other circulating capital	37 329	13 134	46 071	13 902	162 508
- Kohustused / Total liabilities	64 407	27 281	77 822	17 899	312 919
pikaajalised kohustused / long & medium-term loans	39 060	18 479	46 496	10 671	190 756
lühiajalised kohustused / short-term loans	25 347	8 801	31 326	7 229	122 163
= Omakapital / Net Worth	163 100	92 824	188 493	95 871	522 337
Netolisandväärtes tööjõuühiku kohta / Farm Net Value Added /AWU	18 648	11 620	20 237	13 746	23 782
Kogutoodang kogukulude suhtes, % / Total Output on Total Input, %	97,7	82,1	99,2	101,7	96,0
Toetused kogutoodangu suhtes, % / Net subsidies on Total Output, %	22,3	63,7	19,2	34,2	16,9
Toetuste ja maksude bilanss ha kohta / Net subsidies per UAA	194,1	241,2	185,0	191,0	197,2
Taimekasvatustoodangu müük / Sale of crop production	35 888	6 542	46 492	19 564	123 118
Loomakasvatustoodangu müük / Sale of livestock production	42 452	9 468	54 371	8 060	226 228

Koondtulemused majandusliku suuruse gruppide lõikes, 2012 (€)
Aggregated results by economic size class, 2012 (€)

	Majandusliku suuruse grupp, tuhat € / Economic size class, thousand €					
	4-8	8-25	25-100	100-500	500-...	Kõik / All
Testettevõtted / <i>Sample farms</i>	76	153	192	154	82	657
Tööjõud - aastaühikutes / Total labour input - AWU	0,9	1,1	1,5	3,8	22,0	1,9
sellest tasustatud tööjõud / <i>paid labour - AWU</i>	0,1	0,1	0,4	3,0	21,9	1,0
Kasutatav põllumajandusmaa - ha / Utilized Agricultural Area (UAA) - ha	17,06	44,50	136,37	420,31	1 114,56	116,30
teravili - ha / <i>cereals - ha</i>	3,98	11,70	49,18	193,76	405,42	43,31
söödakultuurid - ha / <i>forage crops - ha</i>	8,08	21,30	48,14	114,38	536,87	45,02
muu põllumajandusmaa - ha / <i>other UAA - ha</i>	5,00	11,50	39,05	112,16	172,27	27,97
Kokku loomühikuid - LÜ / Total livestock units - LU	2,4	6,5	19,1	92,6	755,8	36,6
piimalehmad - LÜ / <i>dairy cows - LU</i>	0,5	0,9	5,6	27,1	279,1	12,0
muud veised - LÜ / <i>other cattle - LU</i>	0,8	3,1	10,0	33,2	169,0	11,0
lambad ja kitsed - LÜ / <i>sheep and goats - LU</i>	0,6	1,8	1,9	2,2	0,1	1,4
sead - LÜ / <i>pigs - LU</i>	0,2	0,3	0,7	30,0	256,8	10,3
linnud - LÜ / <i>poultry - LU</i>	0,2	0,1		0,1	50,9	1,6
Nisu saagikus - ts/ha / <i>Yield of wheat - 100 kg/ha</i>	26,3	28,1	37,1	42,5	42,2	39,8
Piimatoodang lehma kohta - kg / <i>Milk yield - kg/cow</i>	4 024	4 926	6 246	6 985	8 091	7 570
+ Kogutoodang / Total output	8 346	16 581	73 300	345 917	1 678 946	101 034
taimekasvatustoodang / <i>crop production</i>	4 122	10 656	52 342	233 084	601 751	52 611
loomakasvatustoodang / <i>livestock production</i>	2 212	4 107	14 437	87 652	1 001 313	41 485
muu toodang / <i>other production</i>	2 011	1 818	6 521	25 181	75 882	6 938
- Vahetarbimine (eri- ja üldkulud) / Total intermediate consumption	6 031	14 072	54 430	236 626	1 246 618	73 891
erikulud / <i>specific costs</i>	2 665	6 502	28 555	139 158	866 552	45 714
üldkulud / <i>farming overheads</i>	3 366	7 570	25 875	97 468	380 067	28 177
+ Toetuste (v.a inv.) & maksude bilanss / Balance of direct subs. & taxes	2 982	9 126	26 907	80 855	213 519	22 577
= Brutolisandväärtus / Gross Farm Income	5 297	11 635	45 776	190 146	645 846	49 720
- Kulum / Depreciation	855	3 856	13 617	49 303	171 053	13 467
= Netolisandväärtus / Farm net Value Added	4 443	7 779	32 159	140 843	474 792	36 253
+ Inv. toetuste ja maksude bilanss / Balance of subs. & taxes on invest.	264	607	4 914	10 517	67 222	4 132
- Tööjõu-, rendi- ja intressikulud / Total external factors	566	1 113	6 341	49 186	346 626	16 025
tööjõukulud / <i>wages paid</i>	450	635	3 469	34 359	287 705	12 290
rendikulud / <i>rent paid</i>	81	315	1 307	6 330	23 929	1 624
intressikulud / <i>interest paid</i>	34	163	1 565	8 497	34 991	2 110
= Ettevõtjatalu / Family Farm Income	4 140	7 273	30 732	102 175	195 388	24 360
Varad kokku / <i>Total assets</i>	42 346	73 993	196 438	719 825	3 019 179	227 506
+ Põhivara / Total fixed assets	36 321	58 873	141 842	503 831	2 108 294	164 688
maa, püsikult. ja kvoodid / <i>land, permanent crops & quotas</i>	26 999	29 704	36 800	106 709	195 836	41 452
ehitised / <i>buildings</i>	5 537	14 388	32 369	134 886	1 034 451	54 703
masinad / <i>machinery</i>	3 012	12 306	64 933	230 929	616 526	55 639
põhikari / <i>breeding livestock</i>	773	2 475	7 741	31 307	261 481	12 895
+ Käibevara / Total current assets	6 025	15 120	54 596	215 995	910 885	62 818
noorkari / <i>non-breeding livestock</i>	1 021	2 150	4 963	18 676	143 977	7 835
tootmisvarud / <i>stock of agricultural products</i>	2 534	4 618	15 318	59 886	244 333	17 655
muu käibevara / <i>other circulating capital</i>	2 471	8 352	34 315	137 432	522 575	37 329
- Kohustused / Total liabilities	1 333	7 566	38 189	230 548	1 184 129	64 407
pikaajalised kohustused / <i>long & medium-term loans</i>	854	4 817	21 413	135 637	739 158	39 060
lühiajalised kohustused / <i>short-term loans</i>	479	2 748	16 776	94 911	444 972	25 347
= Omakapital / Net Worth	41 013	66 428	158 249	489 277	1 835 050	163 100
Netolisandväärtus tööjõuühiku kohta / <i>Farm Net Value Added /AWU</i>	5 186	6 969	20 760	37 381	21 567	18 648
Kogutoodang kogukulude suhtes, % / <i>Total Output on Total Input, %</i>	112,0	87,1	98,5	103,2	95,2	97,7
Toetused kogutoodangu suhtes, % / <i>Net subsidies on Total Output, %</i>	35,7	55,0	36,7	23,4	12,7	22,3
Toetuste ja maksude bilanss ha kohta / <i>Net subsidies per UAA</i>	174,8	205,1	197,3	192,4	191,6	194,1
Taimekasvatustoodangu müük / <i>Sale of crop production</i>	2 593	8 198	41 621	182 258	293 882	35 888
Loomakasvatustoodangu müük / <i>Sale of livestock production</i>	1 246	3 325	13 694	96 510	1 035 143	42 452

Taimekasvatusevõtete koondtulemused grupeerituna põllumajandusmaa pindala järgi, 2012 (€)
Aggregated results of field holdings by UAA , 2012 (€)

Taimekasvatus (A)	Grupid, ha / Groups, ha				
	0-<40	40-<100	100-<400	400-...	Kõik / All
Testettevõtted / Sample farms	22	31	85	46	184
Tööjõud - aastaühikutes / Total labour input - AWU	0,7	0,9	1,2	4,4	1,2
sellest tasustatud tööjõud / paid labour - AWU	0,2	0,1	0,4	4,0	0,6
Kasutatav põllumajandusmaa - ha / Utilized Agricultural Area (UAA) - ha	22,27	66,59	190,97	791,91	152,45
teravili - ha / cereals - ha	11,77	35,31	104,98	469,85	86,45
söödakultuurid - ha / forage crops - ha	1,17	2,11	3,64	10,56	2,97
muu põllumajandusmaa - ha / other UAA - ha	9,34	29,17	82,34	311,51	63,03
Kokku loomühikuid - LÜ / Total livestock units - LU	0,2	0,7	0,6	17,9	2,0
piimalehmad - LÜ / dairy cows - LU				0,1	
muud veised - LÜ / other cattle - LU		0,2	0,4	3,4	0,5
lambad ja kitsed - LÜ / sheep and goats - LU			0,1		
sead - LÜ / pigs - LU	0,1	0,2	0,1	14,4	1,4
linnud - LÜ / poultry - LU					
Nisu saagikus - ts/ha / Yield of wheat - 100 kg/ha	23,4	34,8	39,1	42,8	40,2
Piimatoodang lehma kohta - kg / Milk yield - kg/cow			4 500	4 684	4 583
+ Kogutoodang / Total output	9 237	30 852	117 625	586 997	98 876
taimekasvatustoodang / crop production	8 244	28 247	108 385	526 048	89 627
loomakasvatustoodang / livestock production	100	399	174	15 172	1 547
muu toodang / other production	893	2 205	9 066	45 776	7 701
- Vahetarbimine (eri- ja üldkulud) / Total intermediate consumption	7 596	23 660	76 355	387 168	66 156
erikulud / specific costs	3 416	10 759	39 163	216 470	35 056
üldkulud / farming overheads	4 181	12 901	37 193	170 698	31 100
+ Toetuste (v.a inv.) & maksude bilanss / Balance of direct subs. & taxes	3 817	12 798	34 048	137 017	26 947
= Brutolisandväärtes / Gross Farm Income	5 457	19 990	75 317	336 846	59 667
- Kulum / Depreciation	1 104	9 512	20 081	79 684	15 778
= Netolosandväärtes / Farm net Value Added	4 353	10 478	55 236	257 162	43 889
+ Inv. toetuste ja maksude bilanss / Balance of subs. & taxes on invest.	294	1 896	2 854	7 479	2 068
- Tööjõu-, rendi- ja intressikulud / Total external factors	1 111	1 608	8 587	77 136	10 338
tööjõukulud / wages paid	975	383	3 790	51 252	6 231
rendikulud / rent paid	89	669	2 106	13 505	2 036
intressikulud / interest paid	47	556	2 690	12 378	2 070
= Ettevõtjatulu / Family Farm Income	3 537	10 766	49 503	187 505	35 620
Varad kokku / Total assets	56 771	101 682	275 496	1 150 745	231 457
+ Põhivara / Total fixed assets	48 495	77 683	185 985	725 599	157 560
maa, püsikult. ja kvoodid / land, permanent crops & quotas	38 752	36 377	43 667	201 549	54 399
ehitised / buildings	6 042	13 115	40 206	148 386	30 767
masinad / machinery	3 702	28 180	101 850	372 163	71 996
põhikari / breeding livestock		9	263	3 501	397
+ Käibevara / Total current assets	8 276	24 000	89 511	425 146	73 897
noorkari / non-breeding livestock	42	841	220	8 838	1 065
tootmisvarud / stock of agricultural products	4 888	6 664	27 222	101 558	20 752
muu käibevara / other circulating capital	3 346	16 495	62 069	314 750	52 081
- Kohustused / Total liabilities	1 378	19 107	61 393	305 981	50 897
pikaajalised kohustused / long & medium-term loans	465	12 413	35 260	173 788	29 246
lühiajalised kohustused / short-term loans	913	6 694	26 133	132 192	21 651
= Omakapital / Net Worth	55 394	82 575	214 103	844 764	180 560
Netolisandväärtes tööjõuühiku kohta / Farm Net Value Added /AWU	6 244	12 260	44 498	57 990	35 582
Kogutoodang kogukulude suhtes, % / Total Output on Total Input, %	94,1	88,7	112,0	107,9	107,2
Toetused kogutoodangu suhtes, % / Net subsidies on Total Output, %	41,3	41,5	28,9	23,3	27,3
Toetuste ja maksude bilanss ha kohta / Net subsidies per UAA	171,4	192,2	178,3	173,0	176,8
Taimekasvatustoodangu müük / Sale of crop production	6 928	31 474	98 055	477 805	82 351
Loomakasvatustoodangu müük / Sale of livestock production	75	438	85	15 463	1 546

Piimatootjate koondtulemused grupeerituna karja suuruse järgi, 2012 (€)
Aggregated results of dairy holdings by herd size, 2012 (€)

Piimatootmine (E)	Lüpsilehmade arv / Dairy cows					Kõik / All
	0-<21	21-<51	51-<101	101-<301	301-...	
Testettevõtted / Sample farms	56	40	22	30	31	179
Tööjõud - aastaühikutes / Total labour input - AWU	1,2	2,1	3,7	11,6	35,9	4,2
sellest tasustatud tööjõud / paid labour - AWU		1,0	2,7	11,3	35,9	3,1
Kasutatav põllumajandusmaa - ha / Utilized Agricultural Area (UAA) - ha	30,92	116,54	235,60	628,13	1 660,49	187,22
teravili - ha / cereals - ha	3,91	18,41	43,12	157,38	464,67	44,42
söödakultuurid - ha / forage crops - ha	23,34	95,00	185,40	417,37	1 024,75	126,39
muu põllumajandusmaa - ha / other UAA - ha	3,67	3,13	7,08	53,38	171,08	16,41
Kokku loomühikuid - LÜ / Total livestock units - LU	9,2	50,3	111,5	301,0	909,3	91,4
piimalehmad - LÜ / dairy cows - LU	5,4	32,2	68,8	186,3	568,1	56,8
muud veised - LÜ / other cattle - LU	3,4	17,7	42,7	114,6	339,7	34,1
lambad ja kitsed - LÜ / sheep and goats - LU	0,1	0,2				0,1
sead - LÜ / pigs - LU	0,2					0,2
linnud - LÜ / poultry - LU					1,5	0,1
Nisu saagikus - ts/ha / Yield of wheat - 100 kg/ha	20,9	25,8	36,0	41,2	42,7	40,1
Piimatoodang lehma kohta - kg / Milk yield - kg/cow	5 379	6 557	7 037	7 271	8 345	7 669
+ Kogutoodang / Total output	15 112	96 829	246 760	729 383	2 428 159	223 705
taimekasvatustoodang / crop production	4 643	27 458	74 980	261 938	794 547	73 504
loomakasvatustoodang / livestock production	9 851	66 042	158 692	441 162	1 532 616	141 151
muu toodang / other production	619	3 330	13 088	26 283	100 996	9 049
- Vahetarbimine (eri- ja üldkulud) / Total intermediate consumption	13 457	72 473	173 358	574 372	1 807 153	169 567
erikulud / specific costs	7 649	45 456	107 717	390 783	1 232 422	113 351
üldkulud / farming overheads	5 808	27 018	65 641	183 589	574 731	56 217
+ Toetuste (v.a inv.) & maksude bilanss / Balance of direct subs. & taxes	6 296	27 045	53 225	125 031	341 832	38 995
= Brutolisandväärtes / Gross Farm Income	7 952	51 401	126 627	280 043	962 838	93 132
- Kulum / Depreciation	1 707	15 404	34 057	91 612	250 847	25 672
= Netolosandväärtes / Farm net Value Added	6 245	35 997	92 570	188 430	711 991	67 460
+ Inv. toetuste ja maksude bilanss / Balance of subs. & taxes on invest.	19	11 709	25 586	77 129	68 881	12 345
- Tööjõu-, rendi- ja intressikulud / Total external factors	422	10 950	38 828	164 655	593 551	48 312
tööjõukulud / wages paid	279	8 919	30 397	131 041	502 461	40 107
rendikulud / rent paid	86	859	3 077	15 958	28 198	2 999
intressikulud / interest paid	58	1 173	5 354	17 655	62 892	5 206
= Ettevõtjatulu / Family Farm Income	5 842	36 756	79 328	100 904	187 321	31 493
Varad kokku / Total assets	51 264	230 277	513 566	1 315 341	4 595 362	444 482
+ Põhivara / Total fixed assets	42 668	178 992	405 450	949 637	3 496 308	338 591
maa, püsikult. ja kvoodid / land, permanent crops & quotas	23 621	26 458	30 119	108 376	321 789	46 758
ehitised / buildings	8 829	60 776	146 615	308 459	1 833 359	146 995
masinad / machinery	6 992	69 918	177 225	382 158	827 036	97 507
põhikari / breeding livestock	3 227	21 840	51 492	150 645	514 124	47 331
+ Käibevara / Total current assets	8 596	51 285	108 115	365 703	1 099 054	105 891
noorkari / non-breeding livestock	1 205	6 355	15 179	52 084	152 537	14 666
tootmisvarud / stock of agricultural products	2 761	15 215	44 480	120 269	352 533	34 442
muu käibevara / other circulating capital	4 629	29 715	48 456	193 351	593 984	56 783
- Kohustused / Total liabilities	2 369	41 885	158 841	528 235	2 147 944	172 232
pikaajalised kohustused / long & medium-term loans	1 490	23 112	88 071	321 789	1 475 421	113 432
lühiajalised kohustused / short-term loans	879	18 774	70 771	206 446	672 524	58 801
= Omakapital / Net Worth	48 895	188 392	354 724	787 106	2 447 418	272 250
Netolisandväärtes tööjõuühiku kohta / Farm Net Value Added /AWU	5 012	16 919	24 857	16 226	19 852	16 247
Kogutoodang kogukulude suhtes, % / Total Output on Total Input, %	97,0	98,0	100,2	87,8	91,6	91,9
Toetused kogutoodangu suhtes, % / Net subsidies on Total Output, %	41,7	27,9	21,6	17,1	14,1	17,4
Toetuste ja maksude bilanss ha kohta / Net subsidies per UAA	203,7	232,1	225,9	199,1	205,9	208,3
Taimekasvatustoodangu müük / Sale of crop production	521	4 338	10 186	83 198	263 349	21 875
Loomakasvatustoodangu müük / Sale of livestock production	8 172	61 926	149 193	429 088	1 516 067	137 124

Loomakasvatustootjate koondtulemused grupeerituna põllumajandusmaa pindala järgi, 2012 (€)
Aggregated results of grazing livestock holdings by UAA, 2012 (€)

Loomakasvatustootjate koondtulemused grupeerituna põllumajandusmaa pindala järgi, 2012 (€)	Grupid, ha / Groups, ha				
	0-40	40-100	100-400	400-...	Kõik / All
Testettevõtted / Sample farms	40	39	38	10	127
Tööjõud - aastaühikutes / Total labour input - AWU	1,0	1,3	1,9	5,0	1,4
sellest tasustatud tööjõud / paid labour - AWU		0,1	0,5	4,6	0,3
Kasutatav põllumajandusmaa - ha / Utilized Agricultural Area (UAA) - ha	20,65	63,00	179,13	588,89	76,46
teravili - ha / cereals - ha	0,62	3,21	10,62	39,70	4,20
söödakultuurid - ha / forage crops - ha	18,85	57,33	158,63	531,82	68,78
muu põllumajandusmaa - ha / other UAA - ha	1,18	2,46	9,88	17,37	3,48
Kokku loomühikuid - LÜ / Total livestock units - LU	7,1	17,9	48,8	215,1	23,3
piimalehmad - LÜ / dairy cows - LU	0,4	0,8	4,0	28,1	1,9
muud veised - LÜ / other cattle - LU	2,8	10,4	35,2	157,8	14,9
lambad ja kitsed - LÜ / sheep and goats - LU	2,9	5,5	7,2	27,6	5,2
sead - LÜ / pigs - LU	0,2	0,1	0,3	0,2	0,2
linnud - LÜ / poultry - LU	0,2	0,1	0,1	1,0	0,2
Nisu saagikus - ts/ha / Yield of wheat - 100 kg/ha	20,9	18,2	23,9	21,1	22,1
Piimatoodang lehma kohta - kg / Milk yield - kg/cow	4 516	4 704	6 428	6 446	5 999
+ Kogutoodang / Total output	8 269	16 205	57 885	278 051	26 446
taimekasvatustoodang / crop production	2 346	7 481	21 020	97 886	9 757
loomakasvatustoodang / livestock production	2 962	7 089	25 154	136 125	11 633
muu toodang / other production	2 961	1 635	11 712	44 040	5 056
- Vahetarbimine (eri- ja üldkulud) / Total intermediate consumption	6 600	16 533	52 552	222 576	23 387
erikulud / specific costs	3 115	8 268	25 485	122 347	11 783
üldkulud / farming overheads	3 485	8 265	27 066	100 229	11 604
+ Toetuste (v.a inv.) & maksude bilanss / Balance of direct subs. & taxes	4 273	12 297	38 155	140 614	16 261
= Brutoisandväärtes / Gross Farm Income	5 942	11 969	43 489	196 089	19 320
- Kulum / Depreciation	1 326	2 971	13 908	53 924	5 375
= Netolosandväärtes / Farm net Value Added	4 616	8 998	29 581	142 165	13 944
+ Inv. toetuste ja maksude bilanss / Balance of subs. & taxes on invest.	-90	1 338	10 438	25 453	2 808
- Tööjõu-, rendi- ja intressikulud / Total external factors	480	1 467	8 047	76 744	4 141
tööjõukulud / wages paid	351	712	4 772	49 845	2 551
rendikulud / rent paid	116	424	1 644	10 386	751
intressikulud / interest paid	13	332	1 632	16 513	838
= Ettevõtjatulu / Family Farm Income	4 046	8 868	31 971	90 873	12 612
Varad kokku / Total assets	42 227	100 099	224 970	850 793	113 886
+ Põhivara / Total fixed assets	36 010	83 040	171 702	601 126	89 638
maa, püsikult. ja kvoodid / land, permanent crops & quotas	20 120	44 994	41 946	87 737	34 027
ehitised / buildings	7 110	18 271	44 794	243 084	23 525
masinad / machinery	6 032	12 672	63 187	171 644	22 126
põhikari / breeding livestock	2 748	7 104	21 775	98 662	9 960
+ Käibevara / Total current assets	6 217	17 059	53 268	249 667	24 248
noorkari / non-breeding livestock	1 952	4 860	16 638	76 502	7 378
tootmisvarud / stock of agricultural products	1 353	4 564	12 832	42 428	5 442
muu käibevara / other circulating capital	2 913	7 635	23 798	130 736	11 428
- Kohustused / Total liabilities	1 680	6 607	52 196	427 937	23 272
pikaajalised kohustused / long & medium-term loans	1 167	3 922	27 816	316 518	15 097
lühiajalised kohustused / short-term loans	512	2 684	24 380	111 419	8 175
= Omakapital / Net Worth	40 547	93 492	172 774	422 856	90 614
Netolosandväärtes tööjõuühiku kohta / Farm Net Value Added /AWU	4 602	6 831	15 664	28 254	10 217
Kogutoodang kogukulude suhtes, % / Total Output on Total Input, %	98,4	77,3	77,7	78,7	80,4
Toetused kogutoodangu suhtes, % / Net subsidies on Total Output, %	51,7	75,9	65,9	50,6	61,5
Toetuste ja maksude bilanss ha kohta / Net subsidies per UAA	207,0	195,2	213,0	238,8	212,7
Taimekasvatustoodangu müük / Sale of crop production	355	1 285	4 123	16 673	1 733
Loomakasvatustoodangu müük / Sale of livestock production	2 233	6 640	22 917	145 105	11 022

Segatootjate koondtulemused grupeerituna põllumajandusmaa pindala järgi, 2012 (€)
Aggregated results of mixed holdings by UAA, 2012 (€)

Segatootmine (H)	Grupid, ha / Groups, ha				
	0-<40	40-<100	100-<400	400-...	Kõik / All
Testetevõtted / Sample farms	44	18	27	14	103
Tööjõud - aastaühikutes / Total labour input - AWU	1,0	1,4	2,2	18,0	1,6
sellest tasustatud tööjõud / paid labour - AWU		0,2	0,9	17,8	0,6
Kasutatav põllumajandusmaa - ha / Utilized Agricultural Area (UAA) - ha	14,46	53,54	213,31	1 137,90	66,37
teravili - ha / cereals - ha	3,19	16,04	101,17	557,92	27,81
söödakultuurid - ha / forage crops - ha	7,19	25,66	67,51	361,16	24,30
muu põllumajandusmaa - ha / other UAA - ha	4,08	11,84	44,63	218,83	14,25
Kokku loomühikuid - LÜ / Total livestock units - LU	2,6	8,6	48,1	428,0	18,6
piimalehmad - LÜ / dairy cows - LU	0,3	0,4	11,4	177,8	5,9
muud veised - LÜ / other cattle - LU	0,7	4,9	21,0	108,3	5,8
lambad ja kitsed - LÜ / sheep and goats - LU	0,8	1,4	0,1		0,8
sead - LÜ / pigs - LU	0,4	1,7	15,6	109,1	4,7
linnud - LÜ / poultry - LU	0,4			32,8	1,2
Nisu saagikus - ts/ha / Yield of wheat - 100 kg/ha	22,4	20,8	34,1	45,6	38,9
Piimatoodang lehma kohta - kg / Milk yield - kg/cow	2 976	5 779	7 081	7 543	7 298
+ Kogutoodang / Total output	11 234	20 574	135 903	1 299 219	57 102
taimekasvatustoodang / crop production	3 618	13 114	93 077	691 253	30 616
loomakasvatustoodang / livestock production	4 723	5 101	37 069	571 211	22 540
muu toodang / other production	2 893	2 359	5 756	36 754	3 946
- Vahetarbimine (eri- ja üldkulud) / Total intermediate consumption	7 477	18 083	99 337	900 189	40 335
erikulud / specific costs	3 264	8 640	58 087	554 264	23 216
üldkulud / farming overheads	4 213	9 444	41 250	345 925	17 119
+ Toetuste (v.a inv.) & maksude bilanss / Balance of direct subs. & taxes	2 993	12 569	48 272	207 653	13 544
= Brutolisandväärtes / Gross Farm Income	6 751	15 060	84 838	606 683	30 311
- Kulum / Depreciation	1 252	5 522	29 143	141 047	7 869
= Netolosandväärtes / Farm net Value Added	5 499	9 538	55 694	465 637	22 442
+ Inv. toetuste ja maksude bilanss / Balance of subs. & taxes on invest.	228	-6	8 139	28 551	1 580
- Tööjõu-, rendi- ja intressikulud / Total external factors	319	1 907	12 869	266 244	8 689
tööjõukulud / wages paid	226	1 217	7 638	217 719	6 799
rendikulud / rent paid	63	443	2 224	27 080	1 017
intressikulud / interest paid	29	247	3 007	21 445	874
= Ettevõtjatulu / Family Farm Income	5 409	7 625	50 965	227 944	15 332
Varad kokku / Total assets	44 830	88 622	312 265	2 236 965	131 559
+ Põhivara / Total fixed assets	36 642	69 387	226 155	1 515 941	96 376
maa, püsikult. ja kvoodid / land, permanent crops & quotas	23 776	24 900	40 791	184 880	29 620
ehitised / buildings	7 610	24 282	36 281	566 871	27 440
masinad / machinery	4 731	16 084	134 504	622 644	33 343
põhikari / breeding livestock	525	4 120	14 579	141 546	5 974
+ Käibevara / Total current assets	8 188	19 235	86 110	721 024	35 183
noorkari / non-breeding livestock	2 767	3 502	9 072	92 167	5 778
tootmisvarud / stock of agricultural products	2 754	6 298	30 767	266 732	12 600
muu käibevara / other circulating capital	2 667	9 434	46 271	362 125	16 806
- Kohustused / Total liabilities	1 659	12 678	69 735	682 870	27 020
pikaajalised kohustused / long & medium-term loans	1 318	10 939	38 974	385 750	16 092
lühiajalised kohustused / short-term loans	341	1 739	30 761	297 120	10 929
= Omakapital / Net Worth	43 171	75 944	242 530	1 554 095	104 539
Netolisandväärtes tööjõuühiku kohta / Farm Net Value Added /AWU	5 661	6 628	25 421	25 816	14 048
Kogutoodang kogukulude suhtes, % / Total Output on Total Input, %	124,2	80,6	96,1	99,4	100,4
Toetused kogutoodangu suhtes, % / Net subsidies on Total Output, %	26,6	61,1	35,5	16,0	23,7
Toetuste ja maksude bilanss ha kohta / Net subsidies per UAA	206,9	234,8	226,3	182,5	204,1
Taimekasvatustoodangu müük / Sale of crop production	1 790	7 855	60 977	402 934	18 176
Loomakasvatustoodangu müük / Sale of livestock production	3 018	4 091	35 184	554 842	20 534

Standardtulemused tootmistüübi järgi (keskmiselt põllumajandustootja kohta), 2012

Standard results by type of farming (average per holding), 2012

Tootmistüüp	Taime-	Aiandus	Püsi-	Piima-	Looma-	Sea- ja	Sega-	Kõik	
	kasvatuse		kultuurid	tootmine	kasvatuse	linnukasv.	tootmine		
	Field crops	Horticulture	Perma-nent crops	Dairying	livestock	Granivores	Mixed	All	
	A	B	D	E	F	G	H		Type of farming
Üldkogum ja testettevõtete valim									Sample and Population
SYS 02 Esindatud põllumajandustootjad	2 583	354	40	1 468	1 894	103	1 632	8 074	Farms represented
SYS 03 Testettevõtted	184	31	8	179	127	25	103	657	Sample farms
Tööjõud, struktuur ja saagikus									Labour, structure and yields
SE 010 Tööjõud kokku - aastaühikutes	1,23	1,51	0,95	4,15	1,36	6,31	1,60	1,94	Total labour input - AWU
SE 015 - tasustamata tööjõud aastaühikutes	0,68	0,90	0,82	1,06	1,10	0,58	0,99	0,92	- unpaid labour input - FWU
SE 020 - tasustatud tööjõud aastaühikutes	0,55	0,61	0,13	3,09	0,27	5,73	0,61	1,03	- paid labour input - AWU
SE 030 Renditud põllumajandusmaa - ha	95,29	6,16	17,41	114,73	48,72	71,91	40,19	72,17	Rented Utilized Agric. Area (UAA) - ha
SE 025 Kasutatav põllumajandusmaa kokku - ha	152,45	14,42	28,90	187,22	76,46	107,02	66,37	116,30	Total UAA - ha
SE 035 - teravili - ha	86,45	0,11	0,83	44,42	4,20	75,20	27,81	43,31	- cereals - ha
SE 041 - teised põllukultuurid - ha	34,72	0,26	0,07	11,47	0,29	17,89	8,23	15,16	- other field crops - ha
SE 046 - köögivilid ja lilled - ha	0,02	2,11	0,08	0,00	0,01	0,02	0,10	0,12	- vegetables and flowers - ha
SE 054 - püskikultuurid - ha	0,02	1,17	23,55	0,02	0,10	0,00	0,51	0,30	- permanent crops - ha
SE 071 - söödakultuurid - ha	2,97	0,12	2,67	126,39	68,78	2,19	24,30	45,02	- forage crops - ha
SE 074 - tootmisest välja jäetud põllumajandusmaa - ha	28,03	10,64	1,71	4,87	3,07	11,71	5,10	12,23	- total agricultural area out of production - ha
SE 072 - kesad - ha	11,22	1,27	0,26	0,33	0,97		1,68	4,27	- agricultural fallows - ha
SE 710 - toetusõiguslik kasutamata püsirohumaa - ha	16,80	9,37	1,44	4,54	2,10	11,71	3,42	7,95	- permanent grassland no longer used - ha
SE 711 - muu põllumajandusmaa - ha	0,25			0,05			0,31	0,15	- other UAA - ha
SE 075 Metsamaa - ha	16,74	5,77	1,15	13,43	19,84	4,26	10,63	14,91	Woodland area - ha
SE 080 Kokku loomühikuid (LÜ)	2,02	0,01		91,36	23,29	794,28	18,56	36,60	Total livestock units (LU)
SE 085 - piimalehmad - LÜ	0,01			56,83	1,88		5,94	11,98	- dairy cows - LU
SE 090 - muud veised - LÜ	0,47			34,09	14,89	1,76	5,84	11,04	- other cattle - LU
SE 095 - lambad ja kitsed - LÜ	0,03			0,09	5,19	0,26	0,81	1,41	- sheep and goats - LU
SE 100 - sead - LÜ	1,41			0,16	0,18	690,46	4,70	10,28	- pigs - LU
SE 105 - linnud - LÜ	0,02	0,01		0,11	0,16	101,81	1,21	1,61	- poultry - LU
SE 110 Nisu saagikus - ts/ha	40,2	20,1		40,1	22,1	38,9	38,9	39,8	Yield of wheat - 100 kg/ha
SE 120 Karjatamise tihedus LÜ/ha (söödakultuurid)	0,03			0,69	0,31	0,14	0,45	0,46	Stocking density - LU/ha forage UAA
SE 125 Piimatoodang lehma kohta - kg	4 583			7 669	5 999		7 298	7 570	Milk yield - kg/cow
Toodang (EUR)									Output (EUR)
SE 131 Kogutoodang	98 876	28 180	17 714	223 705	26 446	757 151	57 102	101 034	Total output
SE 132 Kogutoodangu suhe kogukuludesse	1,07	1,25	1,11	0,92	0,80	1,04	1,00	0,98	Total output / Total input
SE 135 Taimekasvatustoodang	89 627	24 830	13 023	73 504	9 757	73 924	30 616	52 611	Total output crops & crop production

Tabel 13_Kõik|2012(2)

Tootmistüüp	A	B	D	E	F	G	H		Type of farming
SE 140 - teravili	60 180	36	150	28 709	1 448	58 892	16 733	28 948	- cereals
SE 145 - valgukultuurid	2 643			40	5	1 266	199	910	- protein crop
SE 150 - kartul	2 842	538	192	489	457	116	893	1 312	- potatoes
SE 155 - suhkrupeet					3			1	- sugar beet
SE 160 - õlikultuurid	22 205			10 118	132	12 448	6 190	10 384	- oil-seed crops
SE 165 - tehnilised kultuurid	291	17					8	95	- industrial crops
SE 170 - köögivilja lilled	102	15 164	200	2	147	60	595	854	- vegetables & flowers
SE 175 - puuvili	6	363	12 079	9	80	30	229	145	- fruit
SE 195 - söödakultuurid	446		322	33 533	7 403	323	5 003	8 993	- forage crops
SE 200 - muu taimekasvatustoodang	912	8 712	79	604	82	788	766	968	- other crop output
SE 136 Taimek.toodang kasutatud põllumajandusmaa kohta - EUR/ha	721	6 586	479	403	133	776	500	506	Total crop output per ha
SE 206 Loomakasvatustoodang	1 547	67		141 151	11 633	630 075	22 540	41 485	Total output livestock & livestock products
SE 216 - lehmapiim ja -piimatooted	16			127 417	3 109		12 820	26 492	- cows' milk & milk products
SE 220 - veiseliha	137			13 388	5 270	212	2 707	4 264	- beef & veal
SE 225 - sealiha	1 267			130	147	471 439	2 834	7 051	- pigmeat
SE 230 - lamba- ja kitseliha	3			18	2 074	424	211	539	- sheep & goats
SE 235 - linnuliha	-1			-37	50	399	21	14	- poultrymeat
SE 240 - munad	22	4		172	134	158 064	1 399	2 369	- eggs
SE 245 - lamba- ja kitsepiim					14	33	46	13	- ewes' & goats' milk
SE 251 - muu loomakasvatustoodang	103	63		63	834	-497	2 501	742	- other livestock & products
SE 207 Loomakasvatustoodang LÜ kohta	768	11 527		1 545	499	793	1 215	1 133	Total livestock output per LU
SE 211 Loomade väärtuse muutus	69	0		2 090	896	-22 634	730	471	Change in value of livestock
SE 256 Muud sissetulekud	7 701	3 284	4 691	9 049	5 056	53 153	3 946	6 938	Other output
SE 260 Loonustasu ja omatarve	151	299	725	909	692	510	823	565	Farmhouse consumption
SE 265 Ettevõttesisene kasutamine	3 582	520	9	49 533	8 128	28 428	10 647	14 596	Farm use
Kulud (EUR)									Input (EUR)
SE 270 Kulud kokku	92 271	22 460	16 029	243 552	32 903	728 952	56 893	103 383	Total Inputs
SE 275 Vahetarbimine (eri- ja üldkulud)	66 156	14 007	11 067	169 567	23 387	594 856	40 335	73 891	Total intermediate consumption
SE 281 Erikulud	35 056	5 861	3 195	113 351	11 783	482 877	23 216	45 714	Total specific costs
SE 285 - seemned ja istikud	6 418	2 403	175	3 967	589	5 346	1 964	3 484	- seeds & plants
SE 290 - neist omakasvatatud	2 861	501	9	1 348	162	2 056	957	1 440	- of which home-grown
SE 295 - väetised	19 649	876	1 307	10 484	163	16 219	4 793	9 451	- fertilizers
SE 300 - taimekaitsevahendid	6 291	622	152	2 432	49	5 438	1 434	2 853	- crop protection
SE 305 - muud taimekasvatuse erikulud	1 299	1 919	1 561	4 130	455	1 274	691	1 521	- other crop specific costs
SE 310 - söödad koresööda sööjatele	355			81 492	9 437	1 334	9 513	19 084	- feed for grazing livestock
SE 315 - sellest omatoodetud	327			48 072	7 813	25	7 008	12 095	- of which home-grown
SE 320 - söödad sigadele ja lindudele	866	33		175	238	414 692	3 343	6 332	- feed for pigs & poultry

Tabel 13_Kõik|2012(3)

Tootmistüüp	A	B	D	E	F	G	H		Type of farming
SE 325 - sellest omatoodetud	394	20		112	154	26 346	2 682	1 062	- of which home-grown
SE 330 - muud loomakasvatuse erikulud	93			10 577	845	38 564	1 455	2 937	- other livestock specific costs
SE 331 - metsanduse erikulud	86	8		93	7	11	25	52	- forestry specific costs
SE 284 Taimekasvatuse erikulud ha kohta	221	404	111	112	16	264	134	149	Specific crop costs per ha
SE 309 Loomakasvatuse erikulud LÜ kohta	651	5 690		1 010	452	572	771	775	Specific livestock costs per LU
SE 336 Põllumajanduse üldkulud	31 100	8 146	7 872	56 217	11 604	111 978	17 119	28 177	Total farming overheads
SE 340 - masinate ja ehitiste korrashoid	7 268	1 631	888	12 822	3 008	14 462	3 663	6 363	- machin. & build. current costs
SE 345 - energia (mootorikütus, elekter, kütteained)	15 560	2 916	2 162	23 712	4 487	40 469	8 165	12 647	- energy
SE 350 - lepingulised tööd	4 337	927	3 372	9 815	1 683	19 425	2 666	4 411	- contract work
SE 356 - muud põllumajanduse üldkulud	3 934	2 672	1 450	9 868	2 426	37 623	2 626	4 757	- other direct inputs
SE 360 Kulum	15 778	3 378	2 907	25 672	5 375	57 835	7 869	13 467	Depreciation
SE 365 Tööjõu-, rendi- ja intressikulud	10 338	5 076	2 055	48 312	4 141	76 261	8 689	16 025	Total external factors
SE 370 - tööjõukulud	6 231	4 684	900	40 107	2 551	64 457	6 799	12 290	- wages paid
SE 375 - rendikulud	2 036	211	587	2 999	751	2 603	1 017	1 624	- rent paid
SE 380 - intressikulud	2 070	181	569	5 206	838	9 201	874	2 110	- interest paid
Toetuste ja maksude bilanss (EUR)									Balance subs. and taxes (EUR)
SE 600 Toetuste (v.a investeeringutele) ja maksude bilanss	26 947	1 524	8 849	38 995	16 261	15 991	13 544	22 577	Bal. curr. subs. & taxes
SE 605 Toetused v.a investeeringutele	27 138	1 504	8 709	39 541	16 409	17 017	13 537	22 783	Total subsidies (excl. on investments)
SE 395 Käibemaksu bilanss v.a investeeringutelt	149	204	214	33	62	27	279	135	VAT balance excl. on investments
SE 390 Maksud	339	184	74	579	209	1 053	272	340	Taxes
SE 405 Investeeringutoetuste ja investeeringute käibemaksu bilanss	2 068	1 490	1 242	12 345	2 808	13 840	1 580	4 132	Balance subsidies & taxes on investments
SE 406 Investeeringutoetused	2 106	1 517	1 274	12 370	2 893	14 100	1 698	4 197	Subsidies on investments
SE 408 Käibemaksu investeeringutelt	37	27	32	25	84	260	119	65	VAT on investments
Põllumajandustulu (EUR)									Income (EUR)
SE 131 Kogutoodang	98 876	28 180	17 714	223 705	26 446	757 151	57 102	101 034	Total output
SE 275 Vahetarbimine (eri- ja üldkulud)	66 156	14 007	11 067	169 567	23 387	594 856	40 335	73 891	Total intermediate consumption
SE 600 Toetuste (v.a investeeringutele) ja maksude bilanss	26 947	1 524	8 849	38 995	16 261	15 991	13 544	22 577	Bal. curr. subs. & taxes
SE 410 Brutilisandväärtes	59 667	15 697	15 496	93 132	19 320	178 287	30 311	49 720	Gross Farm Income
SE 360 Kulum	15 778	3 378	2 907	25 672	5 375	57 835	7 869	13 467	Depreciation
SE 415 Netolisandväärtes	43 889	12 319	12 589	67 460	13 944	120 451	22 442	36 253	Farm Net Value Added
SE 365 Tööjõu-, rendi- ja intressikulud	10 338	5 076	2 055	48 312	4 141	76 261	8 689	16 025	Total external factors
SE 405 Investeeringutoetuste ja investeeringute käibemaksu bilanss	2 068	1 490	1 242	12 345	2 808	13 840	1 580	4 132	Balance subsidies & taxes on investments
SE 420 Ettevõtjatulu	35 620	8 733	11 776	31 493	12 612	58 031	15 332	24 360	Family Farm Income
Tulu tööjõuühiku kohta (EUR)									Income per AWU (EUR)
SE 425 Netolisandväärtes tööjõu aastaühiku kohta	35 582	8 153	13 210	16 247	10 217	19 097	14 048	18 648	Farm Net Value Added/AWU
SE 430 Ettevõtjatulu tasustamata tööjõu aastaühiku kohta	52 286	9 699	14 300	29 783	11 505	100 093	15 532	26 541	Family Farm Income/FWU

Tabel 13_Kõik|2012(4)

Tootmistüüp	A	B	D	E	F	G	H		Type of farming
Bilanss (EUR)									
Balance Sheet (EUR)									
SE 436 Varad kokku	231 457	87 539	54 981	444 482	113 886	1 193 592	131 559	227 506	Total assets
SE 441 Põhivara	157 560	66 069	30 459	338 591	89 638	718 411	96 376	164 688	Total fixed assets
SE 446 - maa, püsikultuurid ja kvoodid	54 399	22 656	21 453	46 758	34 027	37 510	29 620	41 452	- land, permanent crops & quotas
SE 450 - ehitised	30 767	35 030	5 240	146 995	23 525	431 698	27 440	54 703	- buildings
SE 455 - masinad	71 996	8 383	3 765	97 507	22 126	200 770	33 343	55 639	- machinery
SE 460 - põhikari	397			47 331	9 960	48 433	5 974	12 895	- breeding livestock
SE 465 Käibevara	73 897	21 471	24 523	105 891	24 248	475 181	35 183	62 818	Total current assets
SE 470 - noorkari	1 065	51		14 666	7 378	151 072	5 778	7 835	- non-breeding livestock
SE 475 - tootmisvarud	20 752	11 802	1 924	34 442	5 442	31 605	12 600	17 655	- stock of agricultural products
SE 480 - muu käibevara	52 081	9 617	22 599	56 783	11 428	292 504	16 806	37 329	- other circulating capital
SE 485 Kohustused	50 897	12 176	17 366	172 232	23 272	412 979	27 020	64 407	Total liabilities
SE 490 - pikaajalised kohustused	29 246	6 534	3 257	113 432	15 097	155 422	16 092	39 060	- long & medium-term loans
SE 495 - lühiajalised kohustused	21 651	5 642	14 109	58 801	8 175	257 557	10 929	25 347	- short-term loans
SE 501 Omakapital	180 560	75 363	37 615	272 250	90 614	780 613	104 539	163 100	Net worth
SE 506 Omakapitali muutus	24 408	3 679	10 407	20 144	4 121	41 686	11 672	15 542	Change in net worth
Finantsnäitajad (EUR)									
Financial indicators (EUR)									
SE 510 Keskmine varade maksumus (v.a maa ja mets)	168 248	62 528	38 900	380 426	76 398	1 123 163	96 597	177 702	Average farm capital (ex. land)
SE 516 Brutoinvesteering	24 719	8 033	7 850	61 806	11 810	84 365	13 435	26 099	Gross Investment in fixed assets
SE 521 Netoinvesteering	8 941	4 655	4 943	36 134	6 435	26 530	5 566	12 632	Net Investment in fixed assets
SE 526 Rahavoog 1	47 562	10 061	13 631	46 552	16 164	128 175	18 868	33 429	Cash Flow (1)
SE 530 Rahavoog 2	24 359	4 565	13 837	4 914	7 142	71 433	7 576	13 073	Cash Flow (2)
SE 532 Rahavoog koguvara kohta	0,11	0,05	0,25	0,01	0,06	0,06	0,06	0,06	Cash flow per farm total capital
Lisanäitajad									
Additional data									
SE 011 Töötatud tunnid kokku	2 727	3 329	2 097	9 183	3 044	13 877	3 524	4 302	Total labour input - hours
SE 016 Tasustamata tööjõu töötatud tunnid kokku	1 508	1 987	1 812	2 368	2 452	1 277	2 180	2 041	Unpaid labour input - hours
SE 021 Tasustatud tööjõu töötatud tunnid kokku	1 218	1 343	285	6 815	592	12 600	1 344	2 260	Paid labour input - hours
SE 700 Tööjõukulu tasustatud tööjõule aastas - €	11 284	7 672	6 952	12 960	9 496	11 254	11 138	11 976	Wages of paid lab. per year - €
SE 701 Tööjõukulu tasustatud tööjõule tunnis - €	5,12	3,49	3,16	5,88	4,31	5,12	5,06	5,44	Wages of paid lab. per hour - €
SE 702 Tasustatud tööjõu töötunnid aastas	2 206	2 200	2 203	2 202	2 202	2 200	2 202	2 203	Worked hours of paid labour
SE 703 Arvestuslik netokasum	27 413	-2 074	1 919	18 613	-729	51 085	3 473	13 256	Conditional profit
SE 704 Arvestuslik netokasum tood. kohta %	27,73	-7,36	10,84	8,32	-2,76	6,75	6,08	13,12	Conditional profit per sold products %
SE 705 Arvestuslik netokasum kapitali kohta %	11,84	-2,37	3,49	4,19	-0,64	4,28	2,64	5,83	Conditional profit per capital %
SE 706 Arvestuslik netokasum omakapitali kohta %	15,18	-2,75	5,10	6,84	-0,80	6,54	3,32	8,13	Conditional profit per equity %
SE 707 Taimekasvatustoodangu müük	82 351	22 280	11 962	21 875	1 733	35 191	18 176	35 888	Sale of plant production
SE 708 Loomakasvatustoodangu müük	1 546	45		137 124	11 022	806 468	20 534	42 452	Sale of animal production

Standardtulemused majandusliku suuruse järgi (keskmiselt põllumajandustootja kohta), 2012
Standard results by economic size class (average per holding), 2012

Näitajad	Majandusliku suuruse grupp, tuhat € / Economic size class, thousand €						Indicators
	4-8	8-25	25-100	100-500	500-...	Kõik / All	
Üldkogum ja testetevõtete valim							Sample and Population
SYS 02 Esindatud põllumajandustootjad	2 740	2 771	1 659	669	235	8 074	Farms represented
SYS 03 Testetevõtted	76	153	192	154	82	657	Sample farms
Tööjõud, struktuur ja saagikus							Labour, structure and yields
SE 010 Tööjõud kokku - aastaühikutes	0,86	1,12	1,55	3,77	22,01	1,94	Total labour input - AWU
SE 015 - tasustamata tööjõud aastaühikutes	0,78	1,04	1,13	0,72	0,14	0,92	- unpaid labour input - FWU
SE 020 - tasustatud tööjõud aastaühikutes	0,07	0,08	0,42	3,05	21,88	1,03	- paid labour input - AWU
SE 030 Renditud põllumajandusmaa - ha	5,82	20,26	84,36	284,38	768,98	72,17	Rented Utilized Agric. Area (UAA) - ha
SE 025 Kasutatav põllumajandusmaa kokku - ha	17,06	44,50	136,37	420,31	1 114,56	116,30	Total UAA - ha
SE 035 - teravili - ha	3,98	11,70	49,18	193,76	405,42	43,31	- cereals - ha
SE 041 - teised põllukultuurid - ha	0,56	2,77	17,74	74,83	143,75	15,16	- other field crops - ha
SE 046 - köögivilid ja lilled - ha	0,03	0,10	0,30	0,16	0,06	0,12	- vegetables and flowers - ha
SE 054 - püsikultuurid - ha	0,07	0,31	0,45	0,71	0,79	0,30	- permanent crops - ha
SE 071 - söödakultuurid - ha	8,08	21,30	48,14	114,38	536,87	45,02	- forage crops - ha
SE 074 - tootmisest välja jäetud põllumajandusmaa - ha	4,19	8,21	20,29	36,46	27,39	12,23	- total agricultural area out of production - ha
SE 072 - kesad - ha	1,13	3,30	4,79	20,95	1,21	4,27	- agricultural fallows - ha
SE 710 - toetusõiguslik kasutamata püsirohumaa - ha	3,05	4,91	15,50	15,51	26,17	7,95	- permanent grassland no longer used - ha
SE 711 - muu põllumajandusmaa - ha	0,15	0,11	0,26		0,29	0,15	- other UAA - ha
SE 075 Metsamaa - ha	9,51	13,93	19,56	28,23	18,76	14,91	Woodland area - ha
SE 080 Kokku loomühikuid (LÜ)	2,39	6,52	19,09	92,58	755,84	36,60	Total livestock units (LU)
SE 085 - piimalehmad - LÜ	0,46	0,92	5,61	27,07	279,12	11,98	- dairy cows - LU
SE 090 - muud veised - LÜ	0,76	3,11	10,01	33,20	168,99	11,04	- other cattle - LU
SE 095 - lambad ja kitsed - LÜ	0,65	1,80	1,91	2,16	0,07	1,41	- sheep and goats - LU
SE 100 - sead - LÜ	0,21	0,34	0,73	29,99	256,76	10,28	- pigs - LU
SE 105 - linnud - LÜ	0,24	0,11	0,02	0,08	50,91	1,61	- poultry - LU
SE 110 Nisu saagikus - ts/ha	26,3	28,1	37,1	42,5	42,2	39,8	Yield of wheat - 100 kg/ha
SE 120 Karjatamise tihedus LÜ/ha (söödakultuurid)	0,17	0,22	0,28	0,48	0,79	0,46	Stocking density - LU/ha forage UAA
SE 125 Piimatoodang lehma kohta - kg	4 024	4 926	6 246	6 985	8 091	7 570	Milk yield - kg/cow
Toodang (EUR)							Output (EUR)
SE 131 Kogutoodang	8 346	16 581	73 300	345 917	1 678 946	101 034	Total output
SE 132 Kogutoodangu suhe kogukuldesse	1,12	0,87	0,99	1,03	0,95	0,98	Total output / Total input
SE 135 Taimekasvatustoodang	4 122	10 656	52 342	233 084	601 751	52 611	Total output crops & crop production

Tabel 14_Kõik|suurus(2)

Näitajad	Majandusliku suuruse grupp, tuhat € / Economic size class, thousand €						Kõik / All	Indicators
	4-8	8-25	25-100	100-500	500-...			
SE 140 - teravili	1 661	5 215	29 908	145 036	290 141	28 948	- cereals	
SE 145 - valgukultuurid	3	29	2 402	4 576	916	910	- protein crop	
SE 150 - kartul	761	1 096	791	5 675	1 537	1 312	- potatoes	
SE 155 - suhkrupeet		2				1	- sugar beet	
SE 160 - õlikultuurid	29	1 045	8 950	51 842	133 564	10 384	- oil-seed crops	
SE 165 - tehnilised kultuurid	260	16	8			95	- industrial crops	
SE 170 - köögivilid ja lilled	325	630	2 390	310	383	854	- vegetables & flowers	
SE 175 - puuvili	51	169	221	288		145	- fruit	
SE 195 - söödakultuurid	634	1 983	5 921	24 198	167 806	8 993	- forage crops	
SE 200 - muu taimekasvatustoodang	399	471	1 752	1 159	7 404	968	- other crop output	
SE 136 Taimek.toodang kasutatud põllumajandusmaa kohta - EUR/ha	320	294	452	607	554	506	Total crop output per ha	
SE 206 Loomakasvatustoodang	2 212	4 107	14 437	87 652	1 001 313	41 485	Total output livestock & livestock products	
SE 216 - lehmapiim ja -piimatooted	620	1 134	9 632	54 051	668 858	26 492	- cows' milk & milk products	
SE 220 - veiseliha	251	993	3 497	14 898	64 876	4 264	- beef & veal	
SE 225 - sealiha	151	225	339	15 796	190 778	7 051	- pigmeat	
SE 230 - lamba- ja kitseliha	218	750	831	381	174	539	- sheep & goats	
SE 235 - linnuliha	-13	47		131	-281	14	- poultrymeat	
SE 240 - munad	230	91	30	10	77 535	2 369	- eggs	
SE 245 - lamba- ja kitsepiim	4	28	9			13	- ewes' & goats' milk	
SE 251 - muu loomakasvatustoodang	750	838	99	2 383	-626	742	- other livestock & products	
SE 207 Loomakasvatustoodang LÜ kohta	927	630	756	947	1 325	1 133	Total livestock output per LU	
SE 211 Loomade väärtuse muutus	130	103	433	-2 057	16 290	471	Change in value of livestock	
SE 256 Muud sissetulekud	2 011	1 818	6 521	25 181	75 882	6 938	Other output	
SE 260 Loonustasu ja omatarve	678	613	414	462	52	565	Farmhouse consumption	
SE 265 Ettevõttesisene kasutamine	1 424	3 148	9 253	34 305	285 252	14 596	Farm use	
Kulud (EUR)							Input (EUR)	
SE 270 Kulud kokku	7 452	19 041	74 388	335 115	1 764 298	103 383	Total Inputs	
SE 275 Vahetarbimine (eri- ja üldkulud)	6 031	14 072	54 430	236 626	1 246 618	73 891	Total intermediate consumption	
SE 281 Erikulud	2 665	6 502	28 555	139 158	866 552	45 714	Total specific costs	
SE 285 - seemned ja istikud	476	1 018	3 905	14 613	33 028	3 484	- seeds & plants	
SE 290 - neist omakasvatatud	299	473	1 384	5 761	14 251	1 440	- of which home-grown	
SE 295 - väetised	415	1 253	9 378	46 469	106 777	9 451	- fertilizers	
SE 300 - taimekaitsevahendid	95	412	2 774	15 397	28 689	2 853	- crop protection	
SE 305 - muud taimekasvatuse erikulud	166	294	1 614	3 853	24 520	1 521	- other crop specific costs	
SE 310 - söödad koresööda sööjatele	958	2 781	9 282	41 309	429 302	19 084	- feed for grazing livestock	
SE 315 - sellest omatoodetud	811	2 343	7 608	27 510	246 842	12 095	- of which home-grown	
SE 320 - söödad sigadele ja lindudele	433	454	341	10 925	173 936	6 332	- feed for pigs & poultry	

Tabel 14_Kõik|suurus(3)

Näitajad	Majandusliku suuruse grupp, tuhat € / Economic size class, thousand €						Indicators
	4-8	8-25	25-100	100-500	500-...	Kõik / All	
SE 325 - sellest omatoodetud	314	332	261	1 034	24 159	1 062	- of which home-grown
SE 330 - muud loomakasvatuse erikulud	112	252	1 193	6 341	70 270	2 937	- other livestock specific costs
SE 331 - metsanduse erikulud	10	37	68	252	31	52	- forestry specific costs
SE 284 Taimekasvatuse erikulud ha kohta	68	67	130	191	173	149	Specific crop costs per ha
SE 309 Loomakasvatuse erikulud LÜ kohta	630	535	567	633	891	775	Specific livestock costs per LU
SE 336 Põllumajanduse üldkulud	3 366	7 570	25 875	97 468	380 067	28 177	Total farming overheads
SE 340 - masinate ja ehitiste korrashoid	803	1 955	6 343	23 463	74 740	6 363	- machin. & build. current costs
SE 345 - energia (mootorikütus, elekter, kütteained)	1 503	3 352	11 882	45 074	165 531	12 647	- energy
SE 350 - lepingulised tööd	657	1 312	3 649	12 830	66 241	4 411	- contract work
SE 356 - muud põllumajanduse üldkulud	403	952	4 001	16 101	73 555	4 757	- other direct inputs
SE 360 Kulum	855	3 856	13 617	49 303	171 053	13 467	Depreciation
SE 365 Tööjõu-, rendi- ja intressikulud	566	1 113	6 341	49 186	346 626	16 025	Total external factors
SE 370 - tööjõukulud	450	635	3 469	34 359	287 705	12 290	- wages paid
SE 375 - rendikulud	81	315	1 307	6 330	23 929	1 624	- rent paid
SE 380 - intressikulud	34	163	1 565	8 497	34 991	2 110	- interest paid
Toetuste ja maksude bilanss (EUR)							Balance subs. and taxes (EUR)
SE 600 Toetuste (v.a investeeringutele) ja maksude bilanss	2 982	9 126	26 907	80 855	213 519	22 577	Bal. curr. subs. & taxes
SE 605 Toetused v.a investeeringutele	2 924	9 078	27 222	81 602	217 467	22 783	Total subsidies (excl. on investments)
SE 395 Käibemaksu bilanss v.a investeeringutelt	156	223	26	-1		135	VAT balance excl. on investments
SE 390 Maksud	97	175	341	746	3 949	340	Taxes
SE 405 Investeeringutoetuste ja investeeringute käibemaksu bilanss	264	607	4 914	10 517	67 222	4 132	Balance subsidies & taxes on investments
SE 406 Investeeringutoetused	316	738	4 924	10 517	67 222	4 197	Subsidies on investments
SE 408 Käibemaksu investeeringutelt	52	131	10			65	VAT on investments
Põllumajandustulu (EUR)							Income (EUR)
SE 131 Kogutoodang	8 346	16 581	73 300	345 917	1 678 946	101 034	Total output
SE 275 Vahetarbimine (eri- ja üldkulud)	6 031	14 072	54 430	236 626	1 246 618	73 891	Total intermediate consumption
SE 600 Toetuste (v.a investeeringutele) ja maksude bilanss	2 982	9 126	26 907	80 855	213 519	22 577	Bal. curr. subs. & taxes
SE 410 Brutolisandväärtus	5 297	11 635	45 776	190 146	645 846	49 720	Gross Farm Income
SE 360 Kulum	855	3 856	13 617	49 303	171 053	13 467	Depreciation
SE 415 Netolisandväärtus	4 443	7 779	32 159	140 843	474 792	36 253	Farm Net Value Added
SE 365 Tööjõu-, rendi- ja intressikulud	566	1 113	6 341	49 186	346 626	16 025	Total external factors
SE 405 Investeeringutoetuste ja investeeringute käibemaksu bilanss	264	607	4 914	10 517	67 222	4 132	Balance subsidies & taxes on investments
SE 420 Ettevõtjatulu	4 140	7 273	30 732	102 175	195 388	24 360	Family Farm Income
Tulu tööjõuühiku kohta (EUR)							Income per AWU (EUR)
SE 425 Netolisandväärtus tööjõu aastaühiku kohta	5 186	6 969	20 760	37 381	21 567	18 648	Farm Net Value Added/AWU
SE 430 Ettevõtjatulu tasustamata tööjõu aastaühiku kohta	5 286	6 997	27 281	141 726	1 413 631	26 541	Family Farm Income/FWU

Tabel 14_Kõik|suurus(4)

Näitajad	Majandusliku suuruse grupp, tuhat € / Economic size class, thousand €						Indicators
	4-8	8-25	25-100	100-500	500-...	Kõik / All	
Bilanss (EUR)							Balance Sheet (EUR)
SE 436 Varad kokku	42 346	73 993	196 438	719 825	3 019 179	227 506	Total assets
SE 441 Põhivara	36 321	58 873	141 842	503 831	2 108 294	164 688	Total fixed assets
SE 446 - maa, püsikultuurid ja kvoodid	26 999	29 704	36 800	106 709	195 836	41 452	- land, permanent crops & quotas
SE 450 - ehitised	5 537	14 388	32 369	134 886	1 034 451	54 703	- buildings
SE 455 - masinad	3 012	12 306	64 933	230 929	616 526	55 639	- machinery
SE 460 - põhikari	773	2 475	7 741	31 307	261 481	12 895	- breeding livestock
SE 465 Käibevara	6 025	15 120	54 596	215 995	910 885	62 818	Total current assets
SE 470 - noorkari	1 021	2 150	4 963	18 676	143 977	7 835	- non-breeding livestock
SE 475 - tootmisvarud	2 534	4 618	15 318	59 886	244 333	17 655	- stock of agricultural products
SE 480 - muu käibevara	2 471	8 352	34 315	137 432	522 575	37 329	- other circulating capital
SE 485 Kohustused	1 333	7 566	38 189	230 548	1 184 129	64 407	Total liabilities
SE 490 - pikaajalised kohustused	854	4 817	21 413	135 637	739 158	39 060	- long & medium-term loans
SE 495 - lühiajalised kohustused	479	2 748	16 776	94 911	444 972	25 347	- short-term loans
SE 501 Omakapital	41 013	66 428	158 249	489 277	1 835 050	163 100	Net worth
SE 506 Omakapitali muutus	2 108	1 320	13 305	75 053	186 529	15 542	Change in net worth
Finantsnäitajad (EUR)							Financial indicators (EUR)
SE 510 Keskmine varade maksumus (v.a maa ja mets)	14 542	45 768	150 910	578 684	2 687 770	177 702	Average farm capital (ex. land)
SE 516 Brutoinvesteering	2 141	2 362	24 167	102 982	380 698	26 099	Gross Investment in fixed assets
SE 521 Nettoinvesteering	1 287	-1 494	10 550	53 679	209 645	12 632	Net Investment in fixed assets
SE 526 Rahavoog 1	3 810	10 778	41 451	134 000	303 379	33 429	Cash Flow (1)
SE 530 Rahavoog 2	2 044	6 340	22 265	50 972	48 326	13 073	Cash Flow (2)
SE 532 Rahavoog koguväru kohta	0,05	0,09	0,11	0,07	0,02	0,06	Cash flow per farm total capital
Lisanäitajad							Additional data
SE 011 Töötatud tunnid kokku	1 895	2 478	3 449	8 338	48 468	4 302	Total labour input - hours
SE 016 Tasustamata tööjõu töötatud tunnid kokku	1 734	2 309	2 519	1 612	315	2 041	Unpaid labour input - hours
SE 021 Tasustatud tööjõu töötatud tunnid kokku	161	169	930	6 725	48 153	2 260	Paid labour input - hours
SE 700 Tööjõukulu tasustatud tööjõule aastas - €	6 136	8 272	8 209	11 277	13 151	11 976	Wages of paid lab. per year - €
SE 701 Tööjõukulu tasustatud tööjõule tunnis - €	2,79	3,76	3,73	5,11	5,97	5,44	Wages of paid lab. per hour - €
SE 702 Tasustatud tööjõu töötunnid aastas	2 197	2 202	2 201	2 207	2 201	2 203	Worked hours of paid labour
SE 703 Arvestuslik netokasum	-5 291	-5 289	17 027	93 405	193 674	13 256	Conditional profit
SE 704 Arvestuslik netokasum tood. kohta %	-63,39	-31,90	23,23	27,00	11,54	13,12	Conditional profit per sold products %
SE 705 Arvestuslik netokasum kapitali kohta %	-12,49	-7,15	8,67	12,98	6,41	5,83	Conditional profit per capital %
SE 706 Arvestuslik netokasum omakapitali kohta %	-12,90	-7,96	10,76	19,09	10,55	8,13	Conditional profit per equity %
SE 707 Taimekasvatustoodangu müük	2 593	8 198	41 621	182 258	293 882	35 888	Sale of plant production
SE 708 Loomakasvatustoodangu müük	1 246	3 325	13 694	96 510	1 035 143	42 452	Sale of animal production

Taimekasvatuse tootmistüübi standardtulemused majandusliku suuruse järgi (keskmiselt põllumajandustootja kohta), 2012
Standard results of field crops type of farming by economic size class (average per holding), 2012

Taimekasvatus (A)	Majandusliku suuruse grupp, tuhat € / Economic size class, thousand €					Field crops (A)
	4-8	8-25	25-100	100-...	Kõik / All	
Üldkogum ja testettevõtete valim						Sample and Population
SYS 02 Esindatud põllumajandustootjad	754	837	680	312	2 583	Farms represented
SYS 03 Testettevõtted	12	36	73	63	184	Sample farms
Töõjõud, struktuur ja saagikus						Labour, structure and yields
SE 010 Töõjõud kokku - aastaühikutes	0,60	0,88	1,17	3,85	1,23	Total labour input - AWU
SE 015 - tasustamata töõjõud aastaühikutes	0,44	0,79	0,89	0,52	0,68	- unpaid labour input - FWU
SE 020 - tasustatud töõjõud aastaühikutes	0,16	0,09	0,28	3,32	0,55	- paid labour input - AWU
SE 030 Renditud põllumajandusmaa - ha	6,99	25,17	114,68	454,50	95,29	Rented Utilized Agric. Area (UAA) - ha
SE 025 Kasutatav põllumajandusmaa kokku - ha	20,21	60,73	182,08	653,47	152,45	Total UAA - ha
SE 035 - teravili - ha	10,52	29,99	97,77	396,72	86,45	- cereals - ha
SE 041 - teised põllukultuurid - ha	1,40	7,94	40,38	174,72	34,72	- other field crops - ha
SE 046 - köögivilid ja lilled - ha			0,05	0,02	0,02	- vegetables and flowers - ha
SE 054 - püsikultuurid - ha	0,03	0,02		0,01	0,02	- permanent crops - ha
SE 071 - söödakultuurid - ha	1,45	2,21	3,33	7,88	2,97	- forage crops - ha
SE 074 - tootmisest välja jäetud põllumajandusmaa - ha	6,72	20,40	39,90	74,10	28,03	- total agricultural area out of production - ha
SE 072 - kesad - ha	2,25	9,48	9,96	40,34	11,22	- agricultural fallows - ha
SE 710 - toetusõiguslik kasutamata püsirohumaa - ha	4,47	10,92	29,94	33,77	16,80	- permanent grassland no longer used - ha
SE 711 - muu põllumajandusmaa - ha	0,08	0,17	0,65	0,01	0,25	- other UAA - ha
SE 075 Metsamaa - ha	11,34	16,40	17,85	28,29	16,74	Woodland area - ha
SE 080 Kokku loomühikuid (LÜ)	0,13	0,56	0,58	13,60	2,02	Total livestock units (LU)
SE 085 - piimalehmad - LÜ			0,03	0,05	0,01	- dairy cows - LU
SE 090 - muud veised - LÜ		0,16	0,41	2,55	0,47	- other cattle - LU
SE 095 - lambad ja kitsed - LÜ		0,03	0,09		0,03	- sheep and goats - LU
SE 100 - sead - LÜ	0,08	0,17	0,03	10,98	1,41	- pigs - LU
SE 105 - linnud - LÜ	0,05	0,03			0,02	- poultry - LU
SE 110 Nisu saagikus - ts/ha	28,9	29,5	38,6	42,8	40,2	Yield of wheat - 100 kg/ha
SE 120 Karjatamise tihedus LÜ/ha (söödakultuurid)		0,01	0,02	0,06	0,03	Stocking density - LU/ha forage UAA
SE 125 Piimatoodang lehma kohta - kg			4 500	4 684	4 583	Milk yield - kg/cow
Toodang (EUR)						Output (EUR)
SE 131 Kogutoodang	8 290	22 235	102 520	515 452	98 876	Total output
SE 132 Kogutoodangu suhe kogukuludesse	1,02	0,80	1,07	1,12	1,07	Total output / Total input
SE 135 Taimekasvatustoodang	7 546	20 056	93 631	465 901	89 627	Total output crops & crop production

Tabel 15_A|suurus(2)

Taimekasvatust (A)	Majandusliku suuruse grupp, tuhat € / Economic size class, thousand €					Field crops (A)
	4-8	8-25	25-100	100-...	Kõik / All	
SE 140 - teravili	4 823	14 271	63 384	310 138	60 180	- cereals
SE 145 - valgukultuurid	7	84	5 769	9 063	2 643	- protein crop
SE 150 - kartul	1 619	2 065	668	12 619	2 842	- potatoes
SE 155 - suhkrupeet						- sugar beet
SE 160 - õlikultuurid	101	3 210	20 229	130 887	22 205	- oil-seed crops
SE 165 - tehnilised kultuurid	940	35	19		291	- industrial crops
SE 170 - köögivilid ja lilled			388		102	- vegetables & flowers
SE 175 - puuvili	3	8		18	6	- fruit
SE 195 - söödakultuurid	51	279	592	1 530	446	- forage crops
SE 200 - muu taimekasvatustoodang		105	2 581	1 647	912	- other crop output
SE 136 Taimek.toodang kasutatud põllumajandusmaa kohta - EUR/ha	559	497	662	804	721	Total crop output per ha
SE 206 Loomakasvatustoodang	88	321	164	11 381	1 547	Total output livestock & livestock products
SE 216 - lehmapiim ja -piimatooted			29	69	16	- cows' milk & milk products
SE 220 - veiseliha		107	74	691	137	- beef & veal
SE 225 - sealiha	36	87	21	10 128	1 267	- pigmeat
SE 230 - lamba- ja kitseliha		-18	35		3	- sheep & goats
SE 235 - linnuliha	-1	-3			-1	- poultrymeat
SE 240 - munad	53	20			22	- eggs
SE 245 - lamba- ja kitsepiim						- ewes' & goats' milk
SE 251 - muu loomakasvatustoodang		129	6	493	103	- other livestock & products
SE 207 Loomakasvatustoodang LÜ kohta	668	575	281	837	768	Total livestock output per LU
SE 211 Loomade väärtuse muutus	-6	-117	69	752	69	Change in value of livestock
SE 256 Muud sissetulekud	656	1 858	8 725	38 170	7 701	Other output
SE 260 Loonustasu ja omatarve	230	149	112	53	151	Farmhouse consumption
SE 265 Ettevõttesisene kasutamine	656	1 257	2 919	18 333	3 582	Farm use
Kulud (EUR)						Input (EUR)
SE 270 Kulud kokku	8 118	27 770	96 030	460 490	92 271	Total Inputs
SE 275 Vahetarbimine (eri- ja üldkulud)	6 398	19 146	70 665	326 856	66 156	Total intermediate consumption
SE 281 Erikulud	2 979	7 716	35 727	184 456	35 056	Total specific costs
SE 285 - seemned ja istikud	1 014	2 065	6 968	29 956	6 418	- seeds & plants
SE 290 - neist omakasvatatud	585	991	2 697	13 731	2 861	- of which home-grown
SE 295 - väetised	1 365	3 544	20 540	105 098	19 649	- fertilizers
SE 300 - taimekaitsevahendid	299	1 187	6 093	34 899	6 291	- crop protection
SE 305 - muud taimekasvatuse erikulud	208	405	1 744	5 363	1 299	- other crop specific costs
SE 310 - söödad koresööda sööjatele		216	233	1 851	355	- feed for grazing livestock
SE 315 - sellest omatoodetud		165	206	1 814	327	- of which home-grown
SE 320 - söödad sigadele ja lindudele	88	139	16	6 544	866	- feed for pigs & poultry

Tabel 15_A|suurus(3)

Taimekasvatuse (A)	Majandusliku suuruse grupp, tuhat € / Economic size class, thousand €					Kõik / All	Field crops (A)
	4-8	8-25	25-100	100-...			
SE 325 - sellest omatoodetud	71	101	16	2 788	394	- of which home-grown	
SE 330 - muud loomakasvatuse erikulud	4	59	81	422	93	- other livestock specific costs	
SE 331 - metsanduse erikulud		103	53	324	86	- forestry specific costs	
SE 284 Taimekasvatuse erikulud ha kohta	143	119	194	268	221	Specific crop costs per ha	
SE 309 Loomakasvatuse erikulud LÜ kohta	697	742	566	648	651	Specific livestock costs per LU	
SE 336 Põllumajanduse üldkulud	3 419	11 429	34 937	142 400	31 100	Total farming overheads	
SE 340 - masinate ja ehitiste korrashoid	728	2 994	7 715	33 562	7 268	- machin. & build. current costs	
SE 345 - energia (mootorikütus, elekter, kütteained)	1 860	5 160	17 405	72 545	15 560	- energy	
SE 350 - lepingulised tööd	490	2 179	5 262	17 408	4 337	- contract work	
SE 356 - muud põllumajanduse üldkulud	341	1 095	4 555	18 884	3 934	- other direct inputs	
SE 360 Kulum	699	7 032	18 330	70 121	15 778	Depreciation	
SE 365 Tööjõu-, rendi- ja intressikulud	1 021	1 592	7 035	63 513	10 338	Total external factors	
SE 370 - tööjõukulud	857	807	2 698	41 468	6 231	- wages paid	
SE 375 - rendikulud	106	507	1 890	11 120	2 036	- rent paid	
SE 380 - intressikulud	57	278	2 447	10 925	2 070	- interest paid	
Toetuste ja maksude bilanss (EUR)						Balance subs. and taxes (EUR)	
SE 600 Toetuste (v.a investeeringutele) ja maksude bilanss	3 348	12 593	32 101	111 252	26 947	Bal. curr. subs. & taxes	
SE 605 Toetused v.a investeeringutele	3 157	12 622	32 481	112 386	27 138	Total subsidies (excl. on investments)	
SE 395 Käibemaksu bilanss v.a investeeringutelt	287	201			149	VAT balance excl. on investments	
SE 390 Maksud	96	229	380	1 134	339	Taxes	
SE 405 Investeeringutoetuste ja investeeringute käibemaksu bilanss	422	1 600	2 731	5 857	2 068	Balance subsidies & taxes on investments	
SE 406 Investeeringutoetused	493	1 651	2 731	5 857	2 106	Subsidies on investments	
SE 408 Käibemaksu investeeringutelt	71	51			37	VAT on investments	
Põllumajandustulu (EUR)						Income (EUR)	
SE 131 Kogutoodang	8 290	22 235	102 520	515 452	98 876	Total output	
SE 275 Vahetarbimine (eri- ja üldkulud)	6 398	19 146	70 665	326 856	66 156	Total intermediate consumption	
SE 600 Toetuste (v.a investeeringutele) ja maksude bilanss	3 348	12 593	32 101	111 252	26 947	Bal. curr. subs. & taxes	
SE 410 Bruto lisandväärtus	5 240	15 682	63 956	299 848	59 667	Gross Farm Income	
SE 360 Kulum	699	7 032	18 330	70 121	15 778	Depreciation	
SE 415 Netolisandväärtus	4 541	8 650	45 626	229 727	43 889	Farm Net Value Added	
SE 365 Tööjõu-, rendi- ja intressikulud	1 021	1 592	7 035	63 513	10 338	Total external factors	
SE 405 Investeeringutoetuste ja investeeringute käibemaksu bilanss	422	1 600	2 731	5 857	2 068	Balance subsidies & taxes on investments	
SE 420 Ettevõtjatulu	3 942	8 658	41 323	172 071	35 620	Family Farm Income	
Tulu tööjõuühiku kohta (EUR)						Income per AWU (EUR)	
SE 425 Netolisandväärtus tööjõu aastaühiku kohta	7 582	9 824	38 933	59 705	35 582	Farm Net Value Added/AWU	
SE 430 Ettevõtjatulu tasustamata tööjõu aastaühiku kohta	9 033	10 983	46 281	328 177	52 286	Family Farm Income/FWU	

Tabel 15_A|suurus(4)

Taimekasvatust (A)	Majandusliku suuruse grupp, tuhat € / Economic size class, thousand €					Field crops (A)
	4-8	8-25	25-100	100-...	Kõik / All	
Bilanss (EUR)						Balance Sheet (EUR)
SE 436 Varad kokku	54 291	86 362	242 078	1 025 705	231 457	Total assets
SE 441 Põhivara	47 147	64 150	167 463	653 397	157 560	Total fixed assets
SE 446 - maa, püsikultuurid ja kvoodid	40 627	30 953	43 973	173 307	54 399	- land, permanent crops & quotas
SE 450 - ehitised	3 560	13 493	28 785	147 173	30 767	- buildings
SE 455 - masinad	2 959	19 704	94 403	330 284	71 996	- machinery
SE 460 - põhikari			301	2 633	397	- breeding livestock
SE 465 Käibevara	7 144	22 212	74 615	372 308	73 897	Total current assets
SE 470 - noorkari	24	629	198	6 640	1 065	- non-breeding livestock
SE 475 - tootmisvarud	3 830	6 484	22 210	96 742	20 752	- stock of agricultural products
SE 480 - muu käibevara	3 290	15 100	52 208	268 926	52 081	- other circulating capital
SE 485 Kohustused	1 060	14 697	51 636	266 842	50 897	Total liabilities
SE 490 - pikaajalised kohustused	371	9 430	29 218	152 248	29 246	- long & medium-term loans
SE 495 - lühiajalised kohustused	688	5 267	22 417	114 594	21 651	- short-term loans
SE 501 Omakapital	53 231	71 665	190 442	758 863	180 560	Net worth
SE 506 Omakapitali muutus	2 210	-1 076	24 590	146 020	24 408	Change in net worth
Finantsnäitajad (EUR)						Financial indicators (EUR)
SE 510 Keskmine varade maksumus (v.a maa ja mets)	13 058	61 765	182 653	797 559	168 248	Average farm capital (ex. land)
SE 516 Brutoinvesteering	2 839	2 042	29 734	127 503	24 719	Gross Investment in fixed assets
SE 521 Nettoinvesteering	2 140	-4 990	11 403	57 381	8 941	Net Investment in fixed assets
SE 526 Rahavoog 1	4 158	18 041	54 749	215 982	47 562	Cash Flow (1)
SE 530 Rahavoog 2	1 117	9 102	33 337	101 889	24 359	Cash Flow (2)
SE 532 Rahavoog koguvara kohta	0,02	0,11	0,14	0,10	0,11	Cash flow per farm total capital
Lisanäitajad						Additional data
SE 011 Töötatud tunnid kokku	1 319	1 945	2 604	8 494	2 727	Total labour input - hours
SE 016 Tasustamata tööjõu töötatud tunnid kokku	962	1 741	1 990	1 155	1 508	Unpaid labour input - hours
SE 021 Tasustatud tööjõu töötatud tunnid kokku	357	203	614	7 338	1 218	Paid labour input - hours
SE 700 Tööjõukulu tasustatud tööjõule aastas - €	5 276	8 759	9 667	12 478	11 284	Wages of paid lab. per year - €
SE 701 Tööjõukulu tasustatud tööjõule tunnis - €	2,40	3,97	4,39	5,65	5,12	Wages of paid lab. per hour - €
SE 702 Tasustatud tööjõu töötunnid aastas	2 194	2 207	2 201	2 208	2 206	Worked hours of paid labour
SE 703 Arvestuslik netokasum	-1 291	-814	30 496	165 787	27 413	Conditional profit
SE 704 Arvestuslik netokasum tood. kohta %	-15,57	-3,66	29,75	32,16	27,73	Conditional profit per sold products %
SE 705 Arvestuslik netokasum kapitali kohta %	-2,38	-0,94	12,60	16,16	11,84	Conditional profit per capital %
SE 706 Arvestuslik netokasum omakapitali kohta %	-2,43	-1,14	16,01	21,85	15,18	Conditional profit per equity %
SE 707 Taimekasvatustoodangu müük	6 502	21 111	85 942	422 115	82 351	Sale of plant production
SE 708 Loomakasvatustoodangu müük	2	378	83	11 595	1 546	Sale of animal production

Aianduse tootmistüübi standardtulemused majandusliku suuruse järgi (keskmiselt põllumajandustootja kohta), 2012
Standard results of horticulture type of farming by economic size class (average per holding), 2012

Aiandus (B)	Majandusliku suuruse grupp, tuhat € / Economic size class, thousand €					Horticulture (B)
	4-8	8-25	25-100	100-...	Kõik / All	
Üldkogum ja testettevõtete valim						Sample and Population
SYS 02 Esindatud põllumajandustootjad	93	139	93	29	354	Farms represented
SYS 03 Testettevõtted	5	9	12	5	31	Sample farms
Töõjõud, struktuur ja saagikus						Labour, structure and yields
SE 010 Töõjõud kokku - aastaühikutes	1,22	1,21	2,18	1,74	1,51	Total labour input - AWU
SE 015 - tasustamata töõjõud aastaühikutes	0,88	0,67	1,22	1,05	0,90	- unpaid labour input - FWU
SE 020 - tasustatud töõjõud aastaühikutes	0,34	0,54	0,96	0,69	0,61	- paid labour input - AWU
SE 030 Renditud põllumajandusmaa - ha	2,78	6,09	10,28	4,18	6,16	Rented Utilized Agric. Area (UAA) - ha
SE 025 Kasutatav põllumajandusmaa kokku - ha	11,82	11,71	20,56	16,01	14,42	Total UAA - ha
SE 035 - teravili - ha				1,30	0,11	- cereals - ha
SE 041 - teised põllukultuurid - ha	0,12	0,18	0,59		0,26	- other field crops - ha
SE 046 - köögivilid ja lilled - ha	0,82	1,23	4,19	3,81	2,11	- vegetables and flowers - ha
SE 054 - püsikultuurid - ha	0,28	0,43	0,68	9,20	1,17	- permanent crops - ha
SE 071 - söödakultuurid - ha			0,48		0,12	- forage crops - ha
SE 074 - tootmisest välja jäetud põllumajandusmaa - ha	10,60	9,87	14,63	1,70	10,64	- total agricultural area out of production - ha
SE 072 - kesad - ha	0,54	0,59	3,21	0,67	1,27	- agricultural fallows - ha
SE 710 - toetusõiguslik kasutamata püsirohumaa - ha	10,06	9,28	11,42	1,03	9,37	- permanent grassland no longer used - ha
SE 711 - muu põllumajandusmaa - ha						- other UAA - ha
SE 075 Metsamaa - ha	8,69	2,27	6,69	10,28	5,77	Woodland area - ha
SE 080 Kokku loomühikuid (LÜ)	0,02				0,01	Total livestock units (LU)
SE 085 - piimalehmad - LÜ						- dairy cows - LU
SE 090 - muud veised - LÜ						- other cattle - LU
SE 095 - lambad ja kitsed - LÜ						- sheep and goats - LU
SE 100 - sead - LÜ						- pigs - LU
SE 105 - linnud - LÜ	0,02				0,01	- poultry - LU
SE 110 Nisu saagikus - ts/ha				20,1	20,1	Yield of wheat - 100 kg/ha
SE 120 Karjatamise tihedus LÜ/ha (söödakultuurid)						Stocking density - LU/ha forage UAA
SE 125 Piimatoodang lehma kohta - kg						Milk yield - kg/cow
Toodang (EUR)						Output (EUR)
SE 131 Kogutoodang	20 449	18 509	49 132	32 138	28 180	Total output
SE 132 Kogutoodangu suhe kogukuludesse	1,33	1,23	1,28	1,11	1,25	Total output / Total input
SE 135 Taimekasvatustoodang	17 895	15 140	44 848	29 322	24 830	Total output crops & crop production

Tabel 16_B|suurus(2)

Aiandus (B)	Majandusliku suuruse grupp, tuhat € / Economic size class, thousand €					Kõik / All	Horticulture (B)
	4-8	8-25	25-100	100-...			
SE 140 - teravili				-5	462	36	- cereals
SE 145 - valgukultuurid							- protein crop
SE 150 - kartul	240	190	1 526			538	- potatoes
SE 155 - suhkrupeet							- sugar beet
SE 160 - õlikultuurid							- oil-seed crops
SE 165 - tehnilised kultuurid	5	39				17	- industrial crops
SE 170 - köögivilid ja lilled	8 768	7 732	34 622	8 899		15 164	- vegetables & flowers
SE 175 - puuvili	99	389	700			363	- fruit
SE 195 - söödakultuurid							- forage crops
SE 200 - muu taimekasvatustoodang	8 782	6 789	8 006	19 961		8 712	- other crop output
SE 136 Taimek.toodang kasutatud põllumajandusmaa kohta - EUR/ha	14 740	8 248	7 560	2 050		6 586	Total crop output per ha
SE 206 Loomakasvatustoodang	13	161				67	Total output livestock & livestock products
SE 216 - lehmapiim ja -piimatooted							- cows' milk & milk products
SE 220 - veiseliha							- beef & veal
SE 225 - sealiha							- pigmeat
SE 230 - lamba- ja kitseliha							- sheep & goats
SE 235 - linnuliha	-2						- poultrymeat
SE 240 - munad	15					4	- eggs
SE 245 - lamba- ja kitsapiim							- ewes' & goats' milk
SE 251 - muu loomakasvatustoodang		161				63	- other livestock & products
SE 207 Loomakasvatustoodang LÜ kohta	582					11 527	Total livestock output per LU
SE 211 Loomade väärtuse muutus	-2					0	Change in value of livestock
SE 256 Muud sissetulekud	2 542	3 208	4 285	2 816		3 284	Other output
SE 260 Loonustasu ja omatarve	329	381	211	89		299	Farmhouse consumption
SE 265 Ettevõttesisene kasutamine	672	507	551			520	Farm use
Kulud (EUR)							Input (EUR)
SE 270 Kulud kokku	15 354	15 098	38 535	28 994		22 460	Total Inputs
SE 275 Vahetarbimine (eri- ja üldkulud)	9 681	7 992	25 070	21 228		14 007	Total intermediate consumption
SE 281 Erikulud	3 666	3 478	11 309	6 844		5 861	Total specific costs
SE 285 - seemned ja istikud	944	2 028	4 130	3 342		2 403	- seeds & plants
SE 290 - neist omakasvatatud	664	462	551			501	- of which home-grown
SE 295 - väetised	138	572	1 911	1 379		876	- fertilizers
SE 300 - taimekaitsevahendid	41	180	1 773	909		622	- crop protection
SE 305 - muud taimekasvatuse erikulud	2 511	625	3 496	1 170		1 919	- other crop specific costs
SE 310 - söödad koresööda sööjatele							- feed for grazing livestock
SE 315 - sellest omatoodetud							- of which home-grown
SE 320 - söödad sigadele ja lindudele	16	72				33	- feed for pigs & poultry

Tabel 16_B|suurus(3)

Aiandus (B)	Majandusliku suuruse grupp, tuhat € / Economic size class, thousand €					Kõik / All	Horticulture (B)
	4-8	8-25	25-100	100-...			
SE 325 - sellest omatoodetud	8	44				20	- of which home-grown
SE 330 - muud loomakasvatuse erikulud		1				0	- other livestock specific costs
SE 331 - metsanduse erikulud	17				45	8	- forestry specific costs
SE 284 Taimekasvatuse erikulud ha kohta	307	291	550	425		404	Specific crop costs per ha
SE 309 Loomakasvatuse erikulud LÜ kohta	745					5 690	Specific livestock costs per LU
SE 336 Põllumajanduse üldkulud	6 015	4 514	13 760	14 384		8 146	Total farming overheads
SE 340 - masinate ja ehitiste korrashoid	501	547	3 478	4 528		1 631	- machin. & build. current costs
SE 345 - energia (mootorikütus, elekter, kütteained)	1 582	2 098	5 170	3 885		2 916	- energy
SE 350 - lepingulised tööd	1 269	195	1 839	415		927	- contract work
SE 356 - muud põllumajanduse üldkulud	2 662	1 674	3 274	5 555		2 672	- other direct inputs
SE 360 Kulum	2 464	2 773	5 299	3 050		3 378	Depreciation
SE 365 Tööjõu-, rendi- ja intressikulud	3 209	4 333	8 166	4 716		5 076	Total external factors
SE 370 - tööjõukulud	2 629	4 078	7 752	4 336		4 684	- wages paid
SE 375 - rendikulud	217	170	253	253		211	- rent paid
SE 380 - intressikulud	362	85	161	126		181	- interest paid
Toetuste ja maksude bilanss (EUR)							Balance subs. and taxes (EUR)
SE 600 Toetuste (v.a investeeringutele) ja maksude bilanss	1 517	1 543	1 674	970		1 524	Bal. curr. subs. & taxes
SE 605 Toetused v.a investeeringutele	1 323	1 373	1 997	1 128		1 504	Total subsidies (excl. on investments)
SE 395 Käibemaksu bilanss v.a investeeringutelt	318	209	152	-23		204	VAT balance excl. on investments
SE 390 Maksud	124	38	475	135		184	Taxes
SE 405 Investeeringutoetuste ja investeeringute käibemaksu bilanss	-23	1 563	2 288	3 436		1 490	Balance subsidies & taxes on investments
SE 406 Investeeringutoetused		1 567	2 360	3 436		1 517	Subsidies on investments
SE 408 Käibemaksu investeeringutelt	23	4	72			27	VAT on investments
Põllumajandustulu (EUR)							Income (EUR)
SE 131 Kogutoodang	20 449	18 509	49 132	32 138		28 180	Total output
SE 275 Vahetarbimine (eri- ja üldkulud)	9 681	7 992	25 070	21 228		14 007	Total intermediate consumption
SE 600 Toetuste (v.a investeeringutele) ja maksude bilanss	1 517	1 543	1 674	970		1 524	Bal. curr. subs. & taxes
SE 410 Brutoisandväärtus	12 285	12 060	25 737	11 880		15 697	Gross Farm Income
SE 360 Kulum	2 464	2 773	5 299	3 050		3 378	Depreciation
SE 415 Netolisandväärtus	9 821	9 287	20 438	8 830		12 319	Farm Net Value Added
SE 365 Tööjõu-, rendi- ja intressikulud	3 209	4 333	8 166	4 716		5 076	Total external factors
SE 405 Investeeringutoetuste ja investeeringute käibemaksu bilanss	-23	1 563	2 288	3 436		1 490	Balance subsidies & taxes on investments
SE 420 Ettevõtjatulu	6 589	6 517	14 560	7 550		8 733	Family Farm Income
Tulu tööjõuühiku kohta (EUR)							Income per AWU (EUR)
SE 425 Netolisandväärtus tööjõu aastaühiku kohta	8 076	7 675	9 361	5 063		8 153	Farm Net Value Added/AWU
SE 430 Ettevõtjatulu tasustamata tööjõu aastaühiku kohta	7 504	9 743	11 910	7 191		9 699	Family Farm Income/FWU

Tabel 16_B|suurus(4)

Aiandus (B)	Majandusliku suuruse grupp, tuhat € / Economic size class, thousand €					Horticulture (B)
	4-8	8-25	25-100	100-...	Kõik / All	
Bilanss (EUR)						Balance Sheet (EUR)
SE 436 Varad kokku	92 259	79 513	78 360	140 312	87 539	Total assets
SE 441 Põhivara	75 548	64 529	52 997	84 971	66 069	Total fixed assets
SE 446 - maa, püsikultuurid ja kvoodid	47 117	10 041	18 435	18 208	22 656	- land, permanent crops & quotas
SE 450 - ehitised	23 796	49 988	16 318	59 375	35 030	- buildings
SE 455 - masinad	4 635	4 500	18 245	7 389	8 383	- machinery
SE 460 - põhikari						- breeding livestock
SE 465 Käibevara	16 711	14 984	25 362	55 341	21 471	Total current assets
SE 470 - noorkari	4	128			51	- non-breeding livestock
SE 475 - tootmisvarud	11 613	5 616	10 176	47 274	11 802	- stock of agricultural products
SE 480 - muu käibevara	5 094	9 240	15 187	8 067	9 617	- other circulating capital
SE 485 Kohustused	7 350	17 989	7 838	13 707	12 176	Total liabilities
SE 490 - pikaajalised kohustused	4 473	8 995	4 340	8 390	6 534	- long & medium-term loans
SE 495 - lühiajalised kohustused	2 878	8 994	3 498	5 317	5 642	- short-term loans
SE 501 Omakapital	84 909	61 525	70 522	126 606	75 363	Net worth
SE 506 Omakapitali muutus	7 683	3 521	-234	4 152	3 679	Change in net worth
Finantsnäitajad (EUR)						Financial indicators (EUR)
SE 510 Keskmine varade maksumus (v.a maa ja mets)	40 793	66 938	58 839	122 921	62 528	Average farm capital (ex. land)
SE 516 Brutoinvesteering	4 328	8 719	10 247	9 530	8 033	Gross Investment in fixed assets
SE 521 Nettoinvesteering	1 863	5 946	4 948	6 480	4 655	Net Investment in fixed assets
SE 526 Rahavoog 1	2 673	8 181	19 597	12 183	10 061	Cash Flow (1)
SE 530 Rahavoog 2	676	2 113	13 037	1 622	4 565	Cash Flow (2)
SE 532 Rahavoog koguvara kohta	0,01	0,03	0,17	0,01	0,05	Cash flow per farm total capital
Lisanäitajad						Additional data
SE 011 Töötatud tunnid kokku	2 675	2 667	4 817	3 836	3 329	Total labour input - hours
SE 016 Tasustamata tööjõu töötatud tunnid kokku	1 929	1 478	2 703	2 311	1 987	Unpaid labour input - hours
SE 021 Tasustatud tööjõu töötatud tunnid kokku	746	1 189	2 114	1 525	1 343	Paid labour input - hours
SE 700 Tööjõukulu tasustatud tööjõule aastas - €	7 779	7 537	8 068	6 248	7 672	Wages of paid lab. per year - €
SE 701 Tööjõukulu tasustatud tööjõule tunnis - €	3,52	3,43	3,67	2,84	3,49	Wages of paid lab. per hour - €
SE 702 Tasustatud tööjõu töötunnid aastas	2 207	2 197	2 200	2 197	2 200	Worked hours of paid labour
SE 703 Arvestuslik netokasum	-3 905	-1 523	-145	-5 021	-2 074	Conditional profit
SE 704 Arvestuslik netokasum tood. kohta %	-19,10	-8,23	-0,30	-15,63	-7,36	Conditional profit per sold products %
SE 705 Arvestuslik netokasum kapitali kohta %	-4,23	-1,92	-0,19	-3,58	-2,37	Conditional profit per capital %
SE 706 Arvestuslik netokasum omakapitali kohta %	-4,60	-2,48	-0,21	-3,97	-2,75	Conditional profit per equity %
SE 707 Taimekasvatustoodangu müük	10 848	13 574	44 036	30 905	22 280	Sale of plant production
SE 708 Loomakasvatustoodangu müük	7	111			45	Sale of animal production

Piimatootmise tootmistüübi standardtulemused majandusliku suuruse järgi (keskmiselt põllumajandustootja kohta), 2012
Standard results of dairy type of farming by economic size class (average per holding), 2012

Piimatootmine (E)	Majandusliku suuruse grupp, tuhat € / Economic size class, thousand €						Dairying (E)
	4-8	8-25	25-100	100-500	500-...	Kõik / All	
Üldkogum ja testettevõtete valim							Sample and Population
SYS 02 Esindatud põllumajandustootjad	403	394	344	193	134	1 468	Farms represented
SYS 03 Testettevõtted	11	29	35	56	48	179	Sample farms
Töõjõud, struktuur ja saagikus							Labour, structure and yields
SE 010 Töõjõud kokku - aastaühikutes	0,99	1,33	1,77	4,34	27,81	4,15	Total labour input - AWU
SE 015 - tasustamata tööjõud aastaühikutes	0,99	1,32	1,26	0,99	0,05	1,06	- unpaid labour input - FWU
SE 020 - tasustatud tööjõud aastaühikutes		0,01	0,51	3,35	27,75	3,09	- paid labour input - AWU
SE 030 Renditud põllumajandusmaa - ha	5,33	7,46	47,50	146,04	886,70	114,73	Rented Utilized Agric. Area (UAA) - ha
SE 025 Kasutatav põllumajandusmaa kokku - ha	18,45	27,03	84,82	241,71	1 350,23	187,22	Total UAA - ha
SE 035 - teravili - ha	0,72	2,94	13,23	47,02	374,14	44,42	- cereals - ha
SE 041 - teised põllukultuurid - ha	0,17	0,35	0,42	6,45	113,78	11,47	- other field crops - ha
SE 046 - köögivilid ja lilled - ha							- vegetables and flowers - ha
SE 054 - püsikultuurid - ha	0,03	0,01	0,02	0,01		0,02	- permanent crops - ha
SE 071 - söödakultuurid - ha	11,79	22,54	68,78	184,99	839,90	126,39	- forage crops - ha
SE 074 - tootmisest välja jäetud põllumajandusmaa - ha	5,73	1,19	2,37	3,23	21,89	4,87	- total agricultural area out of production - ha
SE 072 - kesad - ha		0,01	0,62	1,32	0,05	0,33	- agricultural fallows - ha
SE 710 - toetusõiguslik kasutamata püsirohumaa - ha	5,73	1,17	1,75	1,91	21,84	4,54	- permanent grassland no longer used - ha
SE 711 - muu põllumajandusmaa - ha					0,51	0,05	- other UAA - ha
SE 075 Metsamaa - ha	8,58	8,93	18,67	16,49	23,34	13,43	Woodland area - ha
SE 080 Kokku loomühikuid (LÜ)	3,20	9,13	34,18	122,10	700,80	91,36	Total livestock units (LU)
SE 085 - piimalehmad - LÜ	1,98	5,10	22,05	76,23	435,21	56,83	- dairy cows - LU
SE 090 - muud veised - LÜ	1,05	3,31	11,73	45,67	264,65	34,09	- other cattle - LU
SE 095 - lambad ja kitsed - LÜ		0,13	0,22			0,09	- sheep and goats - LU
SE 100 - sead - LÜ	0,12	0,46		0,02		0,16	- pigs - LU
SE 105 - linnud - LÜ	0,05	0,04		0,02	0,93	0,11	- poultry - LU
SE 110 Nisu saagikus - ts/ha		15,9	25,1	34,1	42,3	40,1	Yield of wheat - 100 kg/ha
SE 120 Karjatamise tihedus LÜ/ha (söödakultuurid)	0,17	0,36	0,48	0,65	0,81	0,69	Stocking density - LU/ha forage UAA
SE 125 Piimatoodang lehma kohta - kg	4 250	4 956	6 287	7 054	8 145	7 669	Milk yield - kg/cow
Toodang (EUR)							Output (EUR)
SE 131 Kogutoodang	5 357	12 958	62 428	267 766	1 850 603	223 705	Total output
SE 132 Kogutoodangu suhe kogukuludesse	1,07	0,92	0,98	0,97	0,90	0,92	Total output / Total input
SE 135 Taimekasvatustoodang	1 331	4 554	16 920	78 086	631 961	73 504	Total output crops & crop production

Tabel 17_E|suurus(2)

Piimatootmine (E)	Majandusliku suuruse grupp, tuhat € / Economic size class, thousand €						Kõik / All	Dairying (E)
	4-8	8-25	25-100	100-500	500-...			
SE 140 - teravili	225	1 087	5 057	23 538	263 762	28 709	- cereals	
SE 145 - valgukultuurid			1	271	41	40	- protein crop	
SE 150 - kartul	280	702	547	715	17	489	- potatoes	
SE 155 - suhkrupeet							- sugar beet	
SE 160 - õlikultuurid		56	190	4 130	104 242	10 118	- oil-seed crops	
SE 165 - tehnilised kultuurid							- industrial crops	
SE 170 - köögivilid ja lilled	3		4	1		2	- vegetables & flowers	
SE 175 - puuvili	3	20	13			9	- fruit	
SE 195 - söödakultuurid	820	2 639	10 967	49 017	258 387	33 533	- forage crops	
SE 200 - muu taimekasvatustoodang		50	142	413	5 511	604	- other crop output	
SE 136 Taimek.toodang kasutatud põllumajandusmaa kohta - EUR/ha	105	176	205	327	476	403	Total crop output per ha	
SE 206 Loomakasvatustoodang	3 734	8 194	43 196	177 846	1 143 981	141 151	Total output livestock & livestock products	
SE 216 - lehmapiim ja -piimatooted	3 009	6 220	38 283	154 012	1 048 439	127 417	- cows' milk & milk products	
SE 220 - veiseliha	477	1 560	4 894	23 440	94 320	13 388	- beef & veal	
SE 225 - sealiha	148	328		11		130	- pigmeat	
SE 230 - lamba- ja kitseliha		43	27			18	- sheep & goats	
SE 235 - linnuliha	-8			1	-379	-37	- poultrymeat	
SE 240 - munad	84	46		36	1 450	172	- eggs	
SE 245 - lamba- ja kitsepiim							- ewes' & goats' milk	
SE 251 - muu loomakasvatustoodang	24	-4	-8	346	151	63	- other livestock & products	
SE 207 Loomakasvatustoodang LÜ kohta	1 166	898	1 264	1 457	1 632	1 545	Total livestock output per LU	
SE 211 Loomade väärtuse muutus	-92	-170	-251	3 988	18 570	2 090	Change in value of livestock	
SE 256 Muud sissetulekud	291	210	2 312	11 835	74 662	9 049	Other output	
SE 260 Loonustasu ja omatarve	1 344	983	592	1 016	42	909	Farmhouse consumption	
SE 265 Ettevõttesisene kasutamine	2 227	5 196	16 626	58 479	393 763	49 533	Farm use	
Kulud (EUR)							Input (EUR)	
SE 270 Kulud kokku	5 001	14 091	63 614	276 514	2 050 124	243 552	Total Inputs	
SE 275 Vahetarbimine (eri- ja üldkulud)	4 775	12 529	48 697	195 274	1 400 183	169 567	Total intermediate consumption	
SE 281 Erikulud	2 738	6 846	29 535	125 801	956 405	113 351	Total specific costs	
SE 285 - seemned ja istikud	244	337	1 162	4 403	32 407	3 967	- seeds & plants	
SE 290 - neist omakasvatatud	208	224	397	1 043	10 963	1 348	- of which home-grown	
SE 295 - väetised	18	138	1 139	7 118	101 219	10 484	- fertilizers	
SE 300 - taimekaitsevahendid	8	47	152	1 671	23 685	2 432	- crop protection	
SE 305 - muud taimekasvatuse erikulud	31	139	1 480	3 688	35 631	4 130	- other crop specific costs	
SE 310 - söödad koresööda sööjatele	2 164	5 527	21 989	94 469	677 493	81 492	- feed for grazing livestock	
SE 315 - sellest omatoodetud	1 936	4 726	16 229	57 426	382 552	48 072	- of which home-grown	
SE 320 - söödad sigadele ja lindudele	136	277		18	670	175	- feed for pigs & poultry	

Tabel 17_E|suurus(3)

Piimatootmine (E)	Majandusliku suuruse grupp, tuhat € / Economic size class, thousand €						Kõik / All	Dairying (E)
	4-8	8-25	25-100	100-500	500-...			
SE 325 - sellest omatootedud	82	245		10	249	112	- of which home-grown	
SE 330 - muud loomakasvatuse erikulud	137	373	3 412	14 135	85 246	10 577	- other livestock specific costs	
SE 331 - metsanduse erikulud		9	200	298	54	93	- forestry specific costs	
SE 284 Taimekasvatuse erikulud ha kohta	16	24	46	70	143	112	Specific crop costs per ha	
SE 309 Loomakasvatuse erikulud LÜ kohta	761	677	743	890	1 089	1 010	Specific livestock costs per LU	
SE 336 Põllumajanduse üldkulud	2 037	5 682	19 163	69 473	443 778	56 217	Total farming overheads	
SE 340 - masinate ja ehitiste korrashoid	594	1 258	5 502	19 242	93 141	12 822	- machin. & build. current costs	
SE 345 - energia (mootorikütus, elekter, kütteained)	977	2 329	7 940	29 978	186 427	23 712	- energy	
SE 350 - lepingulised tööd	343	1 420	2 462	7 526	85 155	9 815	- contract work	
SE 356 - muud põllumajanduse üldkulud	122	676	3 259	12 728	79 055	9 868	- other direct inputs	
SE 360 Kulum	213	1 346	9 436	37 560	198 325	25 672	Depreciation	
SE 365 Tööjõu-, rendi- ja intressikulud	14	216	5 481	43 679	451 616	48 312	Total external factors	
SE 370 - tööjõukulud		87	4 398	35 514	376 689	40 107	- wages paid	
SE 375 - rendikulud	13	86	531	3 114	26 712	2 999	- rent paid	
SE 380 - intressikulud	1	43	552	5 051	48 215	5 206	- interest paid	
Toetuste ja maksude bilanss (EUR)							Balance subs. and taxes (EUR)	
SE 600 Toetuste (v.a investeeringutele) ja maksude bilanss	2 906	5 549	20 134	53 497	273 400	38 995	Bal. curr. subs. & taxes	
SE 605 Toetused v.a investeeringutele	3 026	5 518	20 375	53 944	277 855	39 541	Total subsidies (excl. on investments)	
SE 395 Käibemaksu bilanss v.a investeeringutelt	-33	156				33	VAT balance excl. on investments	
SE 390 Maksud	88	125	240	447	4 455	579	Taxes	
SE 405 Investeeringutoetuste ja investeeringute käibemaksu bilanss	-6	53	5 343	16 634	97 429	12 345	Balance subsidies & taxes on investments	
SE 406 Investeeringutoetused		141	5 343	16 634	97 429	12 370	Subsidies on investments	
SE 408 Käibemaksu investeeringutelt	6	88				25	VAT on investments	
Põllumajandustulu (EUR)							Income (EUR)	
SE 131 Kogutoodang	5 357	12 958	62 428	267 766	1 850 603	223 705	Total output	
SE 275 Vahetarbimine (eri- ja üldkulud)	4 775	12 529	48 697	195 274	1 400 183	169 567	Total intermediate consumption	
SE 600 Toetuste (v.a investeeringutele) ja maksude bilanss	2 906	5 549	20 134	53 497	273 400	38 995	Bal. curr. subs. & taxes	
SE 410 Brutilisandväärtus	3 488	5 978	33 865	125 989	723 821	93 132	Gross Farm Income	
SE 360 Kulum	213	1 346	9 436	37 560	198 325	25 672	Depreciation	
SE 415 Netolisandväärtus	3 275	4 632	24 429	88 429	525 496	67 460	Farm Net Value Added	
SE 365 Tööjõu-, rendi- ja intressikulud	14	216	5 481	43 679	451 616	48 312	Total external factors	
SE 405 Investeeringutoetuste ja investeeringute käibemaksu bilanss	-6	53	5 343	16 634	97 429	12 345	Balance subsidies & taxes on investments	
SE 420 Ettevõtjatulu	3 256	4 469	24 291	61 383	171 309	31 493	Family Farm Income	
Tulu tööjõuühiku kohta (EUR)							Income per AWU (EUR)	
SE 425 Netolisandväärtus tööjõu aastaühiku kohta	3 320	3 481	13 797	20 362	18 897	16 247	Farm Net Value Added/AWU	
SE 430 Ettevõtjatulu tasustamata tööjõu aastaühiku kohta	3 301	3 375	19 226	62 001	3 125 417	29 783	Family Farm Income/FWU	

Tabel 17_E|suurus(4)

Piimatootmine (E)	Majandusliku suuruse grupp, tuhat € / Economic size class, thousand €					Kõik / All	Dairying (E)
	4-8	8-25	25-100	100-500	500-...		
Bilanss (EUR)							Balance Sheet (EUR)
SE 436 Varad kokku	27 245	49 007	147 982	540 767	3 484 611	444 482	Total assets
SE 441 Põhivara	23 427	41 999	114 408	418 541	2 618 869	338 591	Total fixed assets
SE 446 - maa, püsikultuurid ja kvoodid	19 753	24 609	26 605	42 464	251 017	46 758	- land, permanent crops & quotas
SE 450 - ehitised	1 593	10 740	31 394	134 202	1 300 110	146 995	- buildings
SE 455 - masinad	996	3 356	42 612	183 735	681 322	97 507	- machinery
SE 460 - põhikari	1 086	3 294	13 796	58 140	386 420	47 331	- breeding livestock
SE 465 Käibevara	3 818	7 008	33 574	122 226	865 742	105 891	Total current assets
SE 470 - noorkari	613	1 284	3 650	18 681	118 775	14 666	- non-breeding livestock
SE 475 - tootmisvarud	1 030	2 806	9 204	43 657	279 464	34 442	- stock of agricultural products
SE 480 - muu käibevara	2 175	2 918	20 720	59 888	467 503	56 783	- other circulating capital
SE 485 Kohustused	262	2 619	16 411	163 739	1 600 390	172 232	Total liabilities
SE 490 - pikaajalised kohustused	244	1 515	8 032	95 165	1 079 793	113 432	- long & medium-term loans
SE 495 - lühiajalised kohustused	17	1 105	8 379	68 575	520 597	58 801	- short-term loans
SE 501 Omakapital	26 984	46 388	131 571	377 028	1 884 221	272 250	Net worth
SE 506 Omakapitali muutus	586	-1 177	6 193	32 145	160 183	20 144	Change in net worth
Finantsnäitajad (EUR)							Financial indicators (EUR)
SE 510 Keskmine varade maksumus (v.a maa ja mets)	7 495	25 327	117 952	469 941	3 090 980	380 426	Average farm capital (ex. land)
SE 516 Brutoinvesteering	68	58	17 696	86 459	506 773	61 806	Gross investment in fixed assets
SE 521 Nettoinvesteering	-145	-1 288	8 260	48 899	308 447	36 134	Net investment in fixed assets
SE 526 Rahavoog 1	2 341	4 859	32 876	80 060	288 952	46 552	Cash Flow (1)
SE 530 Rahavoog 2	2 105	4 343	15 938	25 815	-43 365	4 914	Cash Flow (2)
SE 532 Rahavoog koguvara kohta	0,08	0,09	0,11	0,05	-0,01	0,01	Cash flow per farm total capital
Lisanäitajad							Additional data
SE 011 Töötatud tunnid kokku	2 232	2 927	3 952	9 643	61 243	9 183	Total labour input - hours
SE 016 Tasustamata tööjõu töötatud tunnid kokku	2 232	2 913	2 837	2 248	139	2 368	Unpaid labour input - hours
SE 021 Tasustatud tööjõu töötatud tunnid kokku		14	1 116	7 395	61 104	6 815	Paid labour input - hours
SE 700 Tööjõukulu tasustatud tööjõule aastas - €		13 201	8 672	10 593	13 572	12 960	Wages of paid lab. per year - €
SE 701 Tööjõukulu tasustatud tööjõule tunnis - €		6,04	3,94	4,80	6,16	5,88	Wages of paid lab. per hour - €
SE 702 Tasustatud tööjõu töötunnid aastas		2 185	2 200	2 206	2 202	2 202	Worked hours of paid labour
SE 703 Arvestuslik netokasum	-8 888	-11 378	8 860	49 157	170 552	18 613	Conditional profit
SE 704 Arvestuslik netokasum tood. kohta %	-165,94	-87,81	14,19	18,36	9,22	8,32	Conditional profit per sold products %
SE 705 Arvestuslik netokasum kapitali kohta %	-32,62	-23,22	5,99	9,09	4,89	4,19	Conditional profit per capital %
SE 706 Arvestuslik netokasum omakapitali kohta %	-32,94	-24,53	6,73	13,04	9,05	6,84	Conditional profit per equity %
SE 707 Taimekasvatustoodangu müük	76	386	2 030	12 822	214 605	21 875	Sale of plant production
SE 708 Loomakasvatustoodangu müük	1 692	6 370	40 990	167 413	1 132 052	137 124	Sale of animal production

Loomakasvatuse tootmistüübi standardtulemused majandusliku suuruse järgi (keskmiselt põllumajandustootja kohta), 2012
Standard results of grazing livestock type of farming by economic size class (average per holding), 2012

Loomakasvatus (F)	Majandusliku suuruse grupp, tuhat € / Economic size class, thousand €					Grazing livestock (F)
	4-8	8-25	25-100	100-...	Kõik / All	
Üldkogum ja testettevõtete valim						Sample and Population
SYS 02 Esindatud põllumajandustootjad	646	778	397	73	1 894	Farms represented
SYS 03 Testettevõtted	28	38	47	14	127	Sample farms
Töõjõud, struktuur ja saagikus						Labour, structure and yields
SE 010 Töõjõud kokku - aastaühikutes	0,93	1,26	1,71	4,47	1,36	Total labour input - AWU
SE 015 - tasustamata töõjõud aastaühikutes	0,89	1,21	1,33	0,46	1,10	- unpaid labour input - FWU
SE 020 - tasustatud töõjõud aastaühikutes	0,04	0,05	0,38	4,01	0,27	- paid labour input - AWU
SE 030 Renditud põllumajandusmaa - ha	8,83	31,34	88,91	368,67	48,72	Rented Utilized Agric. Area (UAA) - ha
SE 025 Kasutatav põllumajandusmaa kokku - ha	18,83	54,47	138,28	484,91	76,46	Total UAA - ha
SE 035 - teravili - ha	0,55	1,97	8,91	34,68	4,20	- cereals - ha
SE 041 - teised põllukultuurid - ha	0,11	0,17	0,51	1,97	0,29	- other field crops - ha
SE 046 - köögivilj ja lilled - ha		0,02	0,02	0,05	0,01	- vegetables and flowers - ha
SE 054 - püsikultuurid - ha		0,13	0,16	0,44	0,10	- permanent crops - ha
SE 071 - söödakultuurid - ha	17,01	50,33	121,74	435,90	68,78	- forage crops - ha
SE 074 - tootmisest välja jäetud põllumajandusmaa - ha	1,15	1,86	6,94	11,87	3,07	- total agricultural area out of production - ha
SE 072 - kesad - ha	0,62	0,63	0,35	11,08	0,97	- agricultural fallows - ha
SE 710 - toetusõiguslik kasutamata püsirohumaa - ha	0,53	1,23	6,59	0,79	2,10	- permanent grassland no longer used - ha
SE 711 - muu põllumajandusmaa - ha						- other UAA - ha
SE 075 Metsamaa - ha	8,96	17,65	30,83	79,66	19,84	Woodland area - ha
SE 080 Kokku loomühikuid (LÜ)	5,05	14,07	40,16	191,40	23,29	Total livestock units (LU)
SE 085 - piimalehmad - LÜ	0,36	0,51	2,63	25,78	1,88	- dairy cows - LU
SE 090 - muud veised - LÜ	2,02	7,51	26,44	144,74	14,89	- other cattle - LU
SE 095 - lambad ja kitsed - LÜ	2,17	5,10	7,60	19,70	5,19	- sheep and goats - LU
SE 100 - sead - LÜ	0,04	0,25	0,26	0,17	0,18	- pigs - LU
SE 105 - linnud - LÜ	0,14	0,17	0,07	0,69	0,16	- poultry - LU
SE 110 Nisu saagikus - ts/ha	15,2	17,6	23,3	21,1	22,1	Yield of wheat - 100 kg/ha
SE 120 Karjatamise tihedus LÜ/ha (söödakultuurid)	0,26	0,25	0,29	0,43	0,31	Stocking density - LU/ha forage UAA
SE 125 Piimatoodang lehma kohta - kg	4 841	4 892	5 671	6 559	5 999	Milk yield - kg/cow
Toodang (EUR)						Output (EUR)
SE 131 Kogutoodang	6 180	14 207	40 491	260 020	26 446	Total output
SE 132 Kogutoodangu suhe kogukuludesse	0,98	0,85	0,74	0,81	0,80	Total output / Total input
SE 135 Taimekasvatustoodang	1 763	6 160	16 155	84 109	9 757	Total output crops & crop production

Tabel 18_F/suurus(2)

Loomakasvatuse (F)	Majandusliku suuruse grupp, tuhat € / Economic size class, thousand €					Kõik / All	Grazing livestock (F)
	4-8	8-25	25-100	100-...			
SE 140 - teravili	242	814	2 959	10 679	1 448	- cereals	
SE 145 - valgukultuurid			23		5	- protein crop	
SE 150 - kartul	269	508	692	309	457	- potatoes	
SE 155 - suhkrupeet		7			3	- sugar beet	
SE 160 - õlikultuurid		10	191	2 292	132	- oil-seed crops	
SE 165 - tehnilised kultuurid						- industrial crops	
SE 170 - köögivilid ja lilled	42	256	31	533	147	- vegetables & flowers	
SE 175 - puuvili	2	106	89	435	80	- fruit	
SE 195 - söödakultuurid	1 209	4 394	12 008	69 304	7 403	- forage crops	
SE 200 - muu taimekasvatustoodang		64	162	556	82	- other crop output	
SE 136 Taimek.toodang kasutatud põllumajandusmaa kohta - EUR/ha	100	117	123	178	133	Total crop output per ha	
SE 206 Loomakasvatustoodang	2 117	5 735	16 414	132 785	11 633	Total output livestock & livestock products	
SE 216 - lehmapii ja -piimatooted	484	624	4 126	47 314	3 109	- cows' milk & milk products	
SE 220 - veiseliha	523	2 004	8 692	63 520	5 270	- beef & veal	
SE 225 - sealiha	16	211	261	4	147	- pigmeat	
SE 230 - lamba- ja kitseliha	825	2 337	3 350	3 381	2 074	- sheep & goats	
SE 235 - linnuliha	3	8	-1	1 197	50	- poultrymeat	
SE 240 - munad	175	137	87		134	- eggs	
SE 245 - lamba- ja kitsapiim	19		37		14	- ewes' & goats' milk	
SE 251 - muu loomakasvatustoodang	71	413	-137	17 369	834	- other livestock & products	
SE 207 Loomakasvatustoodang LÜ kohta	419	407	409	694	499	Total livestock output per LU	
SE 211 Loomade väärtuse muutus	44	575	2 018	5 756	896	Change in value of livestock	
SE 256 Muud sissetulekud	2 300	2 313	7 921	43 127	5 056	Other output	
SE 260 Loonustasu ja omatarve	667	731	715	369	692	Farmhouse consumption	
SE 265 Ettevõttesisene kasutamine	1 692	4 799	14 368	66 669	8 128	Farm use	
Kulud (EUR)						Input (EUR)	
SE 270 Kulud kokku	6 304	16 792	54 860	320 807	32 903	Total Inputs	
SE 275 Vahetarbimine (eri- ja üldkulud)	5 015	13 067	39 512	208 403	23 387	Total intermediate consumption	
SE 281 Erikulud	2 350	6 547	19 518	109 080	11 783	Total specific costs	
SE 285 - seemned ja istikud	125	310	1 098	4 895	589	- seeds & plants	
SE 290 - neist omakasvatatud	83	136	307	339	162	- of which home-grown	
SE 295 - väetised	13	33	198	2 699	163	- fertilizers	
SE 300 - taimekaitsevahendid	2	45	79	331	49	- crop protection	
SE 305 - muud taimekasvatuse erikulud	43	191	952	4 210	455	- other crop specific costs	
SE 310 - söödad koresööda sööjatele	1 932	5 238	15 527	87 551	9 437	- feed for grazing livestock	
SE 315 - sellest omatoodetud	1 568	4 473	13 891	65 661	7 813	- of which home-grown	
SE 320 - söödad sigadele ja lindudele	76	308	212	1 066	238	- feed for pigs & poultry	

Tabel 18_F/suurus(3)

Loomakasvatuse (F)	Majandusliku suuruse grupp, tuhat € / Economic size class, thousand €					Grazing livestock (F)
	4-8	8-25	25-100	100-...	Kõik / All	
SE 325 - sellest omatoodetud	42	190	170	669	154	- of which home-grown
SE 330 - muud loomakasvatuse erikulud	156	417	1 441	8 262	845	- other livestock specific costs
SE 331 - metsanduse erikulud	2	4	11	65	7	- forestry specific costs
SE 284 Taimekasvatuse erikulud ha kohta	10	11	17	25	16	Specific crop costs per ha
SE 309 Loomakasvatuse erikulud LÜ kohta	428	424	428	506	452	Specific livestock costs per LU
SE 336 Põllumajanduse üldkulud	2 666	6 520	19 994	99 324	11 604	Total farming overheads
SE 340 - masinate ja ehitiste korrashoid	651	1 851	5 703	21 548	3 008	- machin. & build. current costs
SE 345 - energia (mootorikütus, elekter, kütteained)	1 110	2 739	7 705	35 515	4 487	- energy
SE 350 - lepingulised tööd	644	888	2 323	15 877	1 683	- contract work
SE 356 - muud põllumajanduse üldkulud	261	1 041	4 264	26 384	2 426	- other direct inputs
SE 360 Kulum	756	2 898	9 804	48 603	5 375	Depreciation
SE 365 Tööjõu-, rendi- ja intressikulud	533	827	5 544	63 801	4 141	Total external factors
SE 370 - tööjõukulud	377	391	2 814	43 427	2 551	- wages paid
SE 375 - rendikulud	143	301	1 342	7 734	751	- rent paid
SE 380 - intressikulud	13	135	1 388	12 640	838	- interest paid
Toetuste ja maksude bilanss (EUR)						Balance subs. and taxes (EUR)
SE 600 Toetuste (v.a investeeringutele) ja maksude bilanss	3 449	10 666	29 935	114 961	16 261	Bal. curr. subs. & taxes
SE 605 Toetused v.a investeeringutele	3 573	10 656	30 365	115 474	16 409	Total subsidies (excl. on investments)
SE 395 Käibemaksu bilanss v.a investeeringutelt	-17	194	-60		62	VAT balance excl. on investments
SE 390 Maksud	107	183	370	513	209	Taxes
SE 405 Investeeringutoetuste ja investeeringute käibemaksu bilanss	-14	238	8 510	24 178	2 808	Balance subsidies & taxes on investments
SE 406 Investeeringutoetused		427	8 520	24 178	2 893	Subsidies on investments
SE 408 Käibemaksu investeeringutelt	14	189	11		84	VAT on investments
Põllumajandustulu (EUR)						Income (EUR)
SE 131 Kogutoodang	6 180	14 207	40 491	260 020	26 446	Total output
SE 275 Vahetarbimine (eri- ja üldkulud)	5 015	13 067	39 512	208 403	23 387	Total intermediate consumption
SE 600 Toetuste (v.a investeeringutele) ja maksude bilanss	3 449	10 666	29 935	114 961	16 261	Bal. curr. subs. & taxes
SE 410 Brutilisandväärtus	4 614	11 807	30 914	166 578	19 320	Gross Farm Income
SE 360 Kulum	756	2 898	9 804	48 603	5 375	Depreciation
SE 415 Netolisandväärtus	3 858	8 909	21 110	117 975	13 944	Farm Net Value Added
SE 365 Tööjõu-, rendi- ja intressikulud	533	827	5 544	63 801	4 141	Total external factors
SE 405 Investeeringutoetuste ja investeeringute käibemaksu bilanss	-14	238	8 510	24 178	2 808	Balance subsidies & taxes on investments
SE 420 Ettevõtjatulu	3 312	8 320	24 076	78 352	12 612	Family Farm Income
Tulu tööjõuühiku kohta (EUR)						Income per AWU (EUR)
SE 425 Netolisandväärtus tööjõu aastaühiku kohta	4 148	7 070	12 370	26 381	10 217	Farm Net Value Added/AWU
SE 430 Ettevõtjatulu tasustamata tööjõu aastaühiku kohta	3 738	6 863	18 147	169 231	11 505	Family Farm Income/FWU

Tabel 18_F/suurus(4)

Loomakasvatuse (F)	Majandusliku suuruse grupp, tuhat € / Economic size class, thousand €					Kõik / All	Grazing livestock (F)
	4-8	8-25	25-100	100-...			
Bilanss (EUR)							Balance Sheet (EUR)
SE 436 Varad kokku	36 435	80 966	198 010	693 054	113 886		Total assets
SE 441 Põhivara	32 831	67 190	151 999	492 736	89 638		Total fixed assets
SE 446 - maa, püsikultuurid ja kvoodid	22 300	36 880	40 741	70 910	34 027		- land, permanent crops & quotas
SE 450 - ehitised	5 175	11 914	47 683	178 395	23 525		- buildings
SE 455 - masinad	3 142	12 844	46 065	158 956	22 126		- machinery
SE 460 - põhikari	2 215	5 552	17 510	84 475	9 960		- breeding livestock
SE 465 Käibevara	3 604	13 776	46 011	200 318	24 248		Total current assets
SE 470 - noorkari	1 305	3 570	14 638	62 254	7 378		- non-breeding livestock
SE 475 - tootmisvarud	844	3 887	10 381	35 873	5 442		- stock of agricultural products
SE 480 - muu käibevara	1 455	6 319	20 993	102 191	11 428		- other circulating capital
SE 485 Kohustused	1 037	3 204	41 609	334 440	23 272		Total liabilities
SE 490 - pikaajalised kohustused	740	2 272	22 098	240 952	15 097		- long & medium-term loans
SE 495 - lühiajalised kohustused	297	932	19 511	93 488	8 175		- short-term loans
SE 501 Omakapital	35 398	77 762	156 401	358 614	90 614		Net worth
SE 506 Omakapitali muutus	1 372	3 970	3 698	32 384	4 121		Change in net worth
Finantsnäitajad (EUR)							Financial indicators (EUR)
SE 510 Keskmine varade maksumus (v.a maa ja mets)	13 660	42 953	151 793	578 357	76 398		Average farm capital (ex. land)
SE 516 Brutoinvesteering	1 696	2 510	25 070	128 411	11 810		Gross Investment in fixed assets
SE 521 Netoinvesteering	940	-388	15 266	79 808	6 435		Net Investment in fixed assets
SE 526 Rahavoog 1	3 392	9 397	31 910	115 752	16 164		Cash Flow (1)
SE 530 Rahavoog 2	2 037	6 258	11 938	35 680	7 142		Cash Flow (2)
SE 532 Rahavoog koguvara kohta	0,06	0,08	0,06	0,05	0,06		Cash flow per farm total capital
Lisanäitajad							Additional data
SE 011 Töötatud tunnid kokku	2 050	2 830	3 832	9 840	3 044		Total labour input - hours
SE 016 Tasustamata tööjõu töötatud tunnid kokku	1 952	2 724	2 996	1 020	2 452		Unpaid labour input - hours
SE 021 Tasustatud tööjõu töötatud tunnid kokku	97	105	836	8 820	592		Paid labour input - hours
SE 700 Tööjõukulu tasustatud tööjõule aastas - €	8 552	8 175	7 409	10 832	9 496		Wages of paid lab. per year - €
SE 701 Tööjõukulu tasustatud tööjõule tunnis - €	3,87	3,71	3,36	4,92	4,31		Wages of paid lab. per hour - €
SE 702 Tasustatud tööjõu töötunnid aastas	2 208	2 206	2 203	2 200	2 202		Worked hours of paid labour
SE 703 Arvestuslik netokasum	-7 310	-6 500	7 777	72 804	-729		Conditional profit
SE 704 Arvestuslik netokasum tood. kohta %	-118,28	-45,75	19,21	28,00	-2,76		Conditional profit per sold products %
SE 705 Arvestuslik netokasum kapitali kohta %	-20,06	-8,03	3,93	10,50	-0,64		Conditional profit per capital %
SE 706 Arvestuslik netokasum omakapitali kohta %	-20,65	-8,36	4,97	20,30	-0,80		Conditional profit per equity %
SE 707 Taimekasvatustoodangu müük	282	1 069	2 871	15 458	1 733		Sale of plant production
SE 708 Loomakasvatustoodangu müük	1 444	4 955	15 041	138 680	11 022		Sale of animal production

Sea- ja linnukasvatuse tootmistüübi standardtulemused majandusliku suuruse järgi (keskmiselt põllumajandustootja kohta), 2012
Standard results of granivores type of farming by economic size class (average per holding), 2012

Sea- ja linnukasvatuse (G)	Majandusliku suuruse grupp, tuhat € / Economic size class, thousand €			Granivores (G)
	4-500	500-...	Kõik / All	
Üldkogum ja testettevõtete valim				Sample and Population
SYS 02 Esindatud põllumajandustootjad	64	39	103	Farms represented
SYS 03 Testettevõtted	8	17	25	Sample farms
Tööjõud, struktuur ja saagikus				Labour, structure and yields
SE 010 Tööjõud kokku - aastaühikutes	3,09	11,58	6,31	Total labour input - AWU
SE 015 - tasustamata tööjõud aastaühikutes	0,74	0,32	0,58	- unpaid labour input - FWU
SE 020 - tasustatud tööjõud aastaühikutes	2,36	11,26	5,73	- paid labour input - AWU
SE 030 Renditud põllumajandusmaa - ha	7,78	177,16	71,91	Rented Utilized Agric. Area (UAA) - ha
SE 025 Kasutatav põllumajandusmaa kokku - ha	8,88	268,09	107,02	Total UAA - ha
SE 035 - teravili - ha	4,42	191,34	75,20	- cereals - ha
SE 041 - teised põllukultuurid - ha	0,76	46,02	17,89	- other field crops - ha
SE 046 - köögivilid ja lilled - ha	0,03		0,02	- vegetables and flowers - ha
SE 054 - püsikultuurid - ha				- permanent crops - ha
SE 071 - söödakultuurid - ha	1,96	2,57	2,19	- forage crops - ha
SE 074 - tootmisest välja jäetud põllumajandusmaa - ha	1,69	28,15	11,71	- total agricultural area out of production - ha
SE 072 - kesad - ha				- agricultural fallows - ha
SE 710 - toetusõiguslik kasutamata püsirohumaa - ha	1,69	28,15	11,71	- permanent grassland no longer used - ha
SE 711 - muu põllumajandusmaa - ha				- other UAA - ha
SE 075 Metsamaa - ha	3,02	6,30	4,26	Woodland area - ha
SE 080 Kokku loomühikuid (LÜ)	280,58	1 637,29	794,28	Total livestock units (LU)
SE 085 - piimalehmad - LÜ				- dairy cows - LU
SE 090 - muud veised - LÜ		4,64	1,76	- other cattle - LU
SE 095 - lambad ja kitsed - LÜ	0,16	0,41	0,26	- sheep and goats - LU
SE 100 - sead - LÜ	278,78	1 366,04	690,46	- pigs - LU
SE 105 - linnud - LÜ	1,63	266,20	101,81	- poultry - LU
SE 110 Nisu saagikus - ts/ha	27,4	39,1	38,9	Yield of wheat - 100 kg/ha
SE 120 Karjatamise tihedus LÜ/ha (söödakultuurid)	0,04	0,16	0,14	Stocking density - LU/ha forage UAA
SE 125 Piimatoodang lehma kohta - kg				Milk yield - kg/cow
Toodang (EUR)				Output (EUR)
SE 131 Kogutoodang	155 713	1 744 126	757 151	Total output
SE 132 Kogutoodangu suhe kogukuldesse	0,90	1,06	1,04	Total output / Total input
SE 135 Taimekasvatustoodang	3 064	190 207	73 924	Total output crops & crop production

Tabel 18-1_G/suurus (2)

Sea- ja linnukasvatus (G)	Majandusliku suuruse grupp, tuhat € / Economic size class, thousand €			Granivores (G)
	4-500	500-...	Kõik / All	
SE 140 - teravili	2 131	152 037	58 892	- cereals
SE 145 - valgukultuurid	81	3 212	1 266	- protein crop
SE 150 - kartul	187		116	- potatoes
SE 155 - suhkrupeet				- sugar beet
SE 160 - õlikultuurid		32 876	12 448	- oil-seed crops
SE 165 - tehnilised kultuurid				- industrial crops
SE 170 - köögivilid ja lilled	97		60	- vegetables & flowers
SE 175 - puuvili	48		30	- fruit
SE 195 - söödakultuurid	520		323	- forage crops
SE 200 - muu taimekasvatustoodang		2 081	788	- other crop output
SE 136 Taimek.toodang kasutatud põllumajandusmaa kohta - EUR/ha	427	793	776	Total crop output per ha
SE 206 Loomakasvatustoodang	142 870	1 429 590	630 075	Total output livestock & livestock products
SE 216 - lehmapiim ja -piimatooted				- cows' milk & milk products
SE 220 - veiseliha		561	212	- beef & veal
SE 225 - sealiha	137 638	1 019 216	471 439	- pigmeat
SE 230 - lamba- ja kitseliha	44	1 047	424	- sheep & goats
SE 235 - linnuliha	-165	1 325	399	- poultrymeat
SE 240 - munad	1 542	414 920	158 064	- eggs
SE 245 - lamba- ja kitsepiim	53		33	- ewes' & goats' milk
SE 251 - muu loomakasvatustoodang	3 758	-7 479	-497	- other livestock & products
SE 207 Loomakasvatustoodang LÜ kohta	509	873	793	Total livestock output per LU
SE 211 Loomade väärtuse muutus	-43 755	12 025	-22 634	Change in value of livestock
SE 256 Muud sissetulekud	9 779	124 329	53 153	Other output
SE 260 Loonustasu ja omatarve	742	130	510	Farmhouse consumption
SE 265 Ettevõttesisene kasutamine	1 781	72 156	28 428	Farm use
Kulud (EUR)				Input (EUR)
SE 270 Kulud kokku	173 474	1 640 506	728 952	Total Inputs
SE 275 Vahetarbimine (eri- ja üldkulud)	134 855	1 349 728	594 856	Total intermediate consumption
SE 281 Erikulud	106 786	1 100 053	482 877	Total specific costs
SE 285 - seemned ja istikud	404	13 456	5 346	- seeds & plants
SE 290 - neist omakasvatatud	161	5 166	2 056	- of which home-grown
SE 295 - väetised		42 834	16 219	- fertilizers
SE 300 - taimekaitsevahendid		14 361	5 438	- crop protection
SE 305 - muud taimekasvatuse erikulud	50	3 282	1 274	- other crop specific costs
SE 310 - söödad koresööda sööjatele	53	3 437	1 334	- feed for grazing livestock
SE 315 - sellest omatoodetud	41		25	- of which home-grown
SE 320 - söödad sigadele ja lindudele	98 341	933 832	414 692	- feed for pigs & poultry

Tabel 18-1_G/suurus (3)

Sea- ja linnukasvatuse (G)	Majandusliku suuruse grupp, tuhat € / Economic size class, thousand €			Granivores (G)
	4-500	500-...	Kõik / All	
SE 325 - sellest omatoodetud	1 579	66 990	26 346	- of which home-grown
SE 330 - muud loomakasvatuse erikulud	7 920	88 851	38 564	- other livestock specific costs
SE 331 - metsanduse erikulud	17		11	- forestry specific costs
SE 284 Taimekasvatuse erikulud ha kohta	51	276	264	Specific crop costs per ha
SE 309 Loomakasvatuse erikulud LÜ kohta	379	627	572	Specific livestock costs per LU
SE 336 Põllumajanduse üldkulud	28 069	249 675	111 978	Total farming overheads
SE 340 - masinate ja ehitiste korrashoid	5 767	28 731	14 462	- machin. & build. current costs
SE 345 - energia (mootorikütus, elekter, kütetained)	11 417	88 144	40 469	- energy
SE 350 - lepingulised tööd	4 431	44 030	19 425	- contract work
SE 356 - muud põllumajanduse üldkulud	6 455	88 770	37 623	- other direct inputs
SE 360 Kulum	13 756	130 171	57 835	Depreciation
SE 365 Tööjõu-, rendi- ja intressikulud	24 863	160 607	76 261	Total external factors
SE 370 - tööjõukulud	22 343	133 567	64 457	- wages paid
SE 375 - rendikulud	8	6 863	2 603	- rent paid
SE 380 - intressikulud	2 512	20 177	9 201	- interest paid
Toetuste ja maksude bilanss (EUR)				Balance subs. and taxes (EUR)
SE 600 Toetuste (v.a investeeringutele) ja maksude bilanss	2 142	38 718	15 991	Bal. curr. subs. & taxes
SE 605 Toetused v.a investeeringutele	2 386	41 028	17 017	Total subsidies (excl. on investments)
SE 395 Käibemaksu bilanss v.a investeeringutelt	44		27	VAT balance excl. on investments
SE 390 Maksud	287	2 310	1 053	Taxes
SE 405 Investeeringutoetuste ja investeeringute käibemaksu bilanss	833	35 186	13 840	Balance subsidies & taxes on investments
SE 406 Investeeringutoetused	1 251	35 186	14 100	Subsidies on investments
SE 408 Käibemaks investeeringutelt	418		260	VAT on investments
Põllumajandustulu (EUR)				Income (EUR)
SE 131 Kogutoodang	155 713	1 744 126	757 151	Total output
SE 275 Vahetarbimine (eri- ja üldkulud)	134 855	1 349 728	594 856	Total intermediate consumption
SE 600 Toetuste (v.a investeeringutele) ja maksude bilanss	2 142	38 718	15 991	Bal. curr. subs. & taxes
SE 410 Brutilisandväärtus	23 001	433 115	178 287	Gross Farm Income
SE 360 Kulum	13 756	130 171	57 835	Depreciation
SE 415 Netolisandväärtus	9 245	302 944	120 451	Farm Net Value Added
SE 365 Tööjõu-, rendi- ja intressikulud	24 863	160 607	76 261	Total external factors
SE 405 Investeeringutoetuste ja investeeringute käibemaksu bilanss	833	35 186	13 840	Balance subsidies & taxes on investments
SE 420 Ettevõtjatulu	-14 785	177 523	58 031	Family Farm Income
Tulu tööjõuühiku kohta (EUR)				Income per AWU (EUR)
SE 425 Netolisandväärtus tööjõu aastaühiku kohta	2 987	26 163	19 097	Farm Net Value Added/AWU
SE 430 Ettevõtjatulu tasustamata tööjõu aastaühiku kohta	-20 014	556 723	100 093	Family Farm Income/FWU

Tabel 18-1_G/suurus (4)

Sea- ja linnukasvatus (G)	Majandusliku suuruse grupp, tuhat € / Economic size class, thousand €			Granivores (G)
	4-500	500-...	Kõik / All	
Bilanss (EUR)				Balance Sheet (EUR)
SE 436 Varad kokku	288 612	2 678 688	1 193 592	Total assets
SE 441 Põhivara	193 907	1 579 135	718 411	Total fixed assets
SE 446 - maa, püsikultuurid ja kvoodid	7 666	86 485	37 510	- land, permanent crops & quotas
SE 450 - ehitised	133 732	920 667	431 698	- buildings
SE 455 - masinad	36 156	470 906	200 770	- machinery
SE 460 - põhikari	16 353	101 077	48 433	- breeding livestock
SE 465 Käibevara	94 704	1 099 553	475 181	Total current assets
SE 470 - noorkari	42 727	328 868	151 072	- non-breeding livestock
SE 475 - tootmisvarud	1 137	81 604	31 605	- stock of agricultural products
SE 480 - muu käibevara	50 840	689 081	292 504	- other circulating capital
SE 485 Kohustused	138 097	864 068	412 979	Total liabilities
SE 490 - pikaajalised kohustused	49 814	328 728	155 422	- long & medium-term loans
SE 495 - lühiajalised kohustused	88 283	535 339	257 557	- short-term loans
SE 501 Omakapital	150 515	1 814 621	780 613	Net worth
SE 506 Omakapitali muutus	-17 343	138 553	41 686	Change in net worth
Finantsnäitajad (EUR)				Financial indicators (EUR)
SE 510 Keskmine varade maksumus (v.a maa ja mets)	303 577	2 468 124	1 123 163	Average farm capital (ex. land)
SE 516 Brutoinvesteering	897	221 337	84 365	Gross investment in fixed assets
SE 521 Nettoinvesteering	-12 859	91 166	26 530	Net investment in fixed assets
SE 526 Rahavoog 1	41 137	271 006	128 175	Cash Flow (1)
SE 530 Rahavoog 2	8 671	174 427	71 433	Cash Flow (2)
SE 532 Rahavoog koguvara kohta	0,03	0,07	0,06	Cash flow per farm total capital
Lisanäitajad				Additional data
SE 011 Töötatud tunnid kokku	6 810	25 473	13 877	Total labour input - hours
SE 016 Tasustamata tööjõu töötatud tunnid kokku	1 627	702	1 277	Unpaid labour input - hours
SE 021 Tasustatud tööjõu töötatud tunnid kokku	5 183	24 771	12 600	Paid labour input - hours
SE 700 Tööjõukulu tasustatud tööjõule aastas - €	9 484	11 862	11 254	Wages of paid lab. per year - €
SE 701 Tööjõukulu tasustatud tööjõule tunnis - €	4,31	5,39	5,12	Wages of paid lab. per hour - €
SE 702 Tasustatud tööjõu töötunnid aastas	2 200	2 200	2 200	Worked hours of paid labour
SE 703 Arvestuslik netokasum	-23 635	173 703	51 085	Conditional profit
SE 704 Arvestuslik netokasum tood. kohta %	-15,18	9,96	6,75	Conditional profit per sold products %
SE 705 Arvestuslik netokasum kapitali kohta %	-8,19	6,48	4,28	Conditional profit per capital %
SE 706 Arvestuslik netokasum omakapitali kohta %	-15,70	9,57	6,54	Conditional profit per equity %
SE 707 Taimekasvatustoodangu müük	338	92 386	35 191	Sale of plant production
SE 708 Loomakasvatustoodangu müük	263 831	1 696 950	806 468	Sale of animal production

Segatootmise tootmistüübi standardtulemused majandusliku suuruse järgi (keskmiselt põllumajandustootja kohta), 2012
Standard results of mixed holdings type of farming by economic size class (average per holding), 2012

Segatootmine (H)	Majandusliku suuruse grupp, tuhat € / Economic size class, thousand €						Mixed holdings (H)
	4-8	8-25	25-100	100-500	500-...	Kõik / All	
Üldkogum ja testettevõtete valim							Sample and Population
SYS 02 Esindatud põllumajandustootjad	818	585	135	61	33	1 632	Farms represented
SYS 03 Testettevõtted	17	36	22	17	11	103	Sample farms
Töõjõud, struktuur ja saagikus							Labour, structure and yields
SE 010 Töõjõud kokku - aastaühikutes	0,94	1,09	1,87	3,37	22,61	1,60	Total labour input - AWU
SE 015 - tasustamata töõjõud aastaühikutes	0,91	1,05	1,27	1,24	0,01	0,99	- unpaid labour input - FWU
SE 020 - tasustatud töõjõud aastaühikutes	0,02	0,03	0,61	2,12	22,61	0,61	- paid labour input - AWU
SE 030 Renditud põllumajandusmaa - ha	2,87	11,21	66,52	242,46	997,63	40,19	Rented Utilized Agric. Area (UAA) - ha
SE 025 Kasutatav põllumajandusmaa kokku - ha	12,90	29,36	118,80	347,63	1 313,21	66,37	Total UAA - ha
SE 035 - teravili - ha	2,73	7,85	50,68	165,81	654,81	27,81	- cereals - ha
SE 041 - teised põllukultuurid - ha	0,39	1,25	11,42	61,07	215,58	8,23	- other field crops - ha
SE 046 - köögivilid ja lilled - ha	0,01	0,16	0,45			0,10	- vegetables and flowers - ha
SE 054 - püsikultuurid - ha	0,11	0,38	3,85			0,51	- permanent crops - ha
SE 071 - söödakultuurid - ha	6,39	15,45	40,96	107,62	403,08	24,30	- forage crops - ha
SE 074 - tootmisest välja jäetud põllumajandusmaa - ha	2,84	4,01	11,44	13,14	39,74	5,10	- total agricultural area out of production - ha
SE 072 - kesad - ha	1,16	1,10	3,89	5,76	8,21	1,68	- agricultural fallows - ha
SE 710 - toetusõiguslik kasutamata püsirohumaa - ha	1,67	2,91	7,55	7,39	31,53	3,42	- permanent grassland no longer used - ha
SE 711 - muu põllumajandusmaa - ha	0,43	0,26				0,31	- other UAA - ha
SE 075 Metsamaa - ha	8,87	12,45	7,67	18,21	20,36	10,63	Woodland area - ha
SE 080 Kokku loomühikuid (LÜ)	2,19	5,05	22,55	83,94	526,47	18,56	Total livestock units (LU)
SE 085 - piimalehmad - LÜ	0,29	0,25	4,85	24,60	217,07	5,94	- dairy cows - LU
SE 090 - muud veised - LÜ	0,42	2,30	13,34	33,46	121,21	5,84	- other cattle - LU
SE 095 - lambad ja kitsed - LÜ	0,46	1,59	0,13	0,10		0,81	- sheep and goats - LU
SE 100 - sead - LÜ	0,52	0,58	4,11	25,78	144,67	4,70	- pigs - LU
SE 105 - linnud - LÜ	0,50	0,21	0,08		43,54	1,21	- poultry - LU
SE 110 Nisu saagikus - ts/ha	23,4	19,9	29,1	36,0	46,7	38,9	Yield of wheat - 100 kg/ha
SE 120 Karjatamise tihedus LÜ/ha (söödakultuurid)	0,14	0,22	0,38	0,51	0,78	0,45	Stocking density - LU/ha forage UAA
SE 125 Piimatoodang lehma kohta - kg	2 445	4 602	6 734	6 859	7 655	7 298	Milk yield - kg/cow
Toodang (EUR)							Output (EUR)
SE 131 Kogutoodang	9 924	13 828	69 837	254 477	1 576 739	57 102	Total output
SE 132 Kogutoodangu suhe kogukuludesse	1,24	0,97	0,90	1,01	1,00	1,00	Total output / Total input
SE 135 Taimekasvatustoodang	2 632	6 413	49 094	167 337	824 997	30 616	Total output crops & crop production

Tabel 19_H|suurus(2)

Segatootmine (H)	Majandusliku suuruse grupp, tuhat € / Economic size class, thousand €						Kõik / All	Mixed holdings (H)
	4-8	8-25	25-100	100-500	500-...			
SE 140 - teravili	770	2 455	26 048	105 565	463 205	16 733	- cereals	
SE 145 - valgukultuurid	2	16	356	3 950	743	199	- protein crop	
SE 150 - kartul	675	1 035	1 798	938		893	- potatoes	
SE 155 - suhkrupeet							- sugar beet	
SE 160 - õlikultuurid	3	307	7 074	35 255	206 495	6 190	- oil-seed crops	
SE 165 - tehnilised kultuurid	3	18				8	- industrial crops	
SE 170 - köögivilid ja lilled	57	794	3 409			595	- vegetables & flowers	
SE 175 - puuvili	98	105	1 722			229	- fruit	
SE 195 - söödakultuurid	689	1 339	6 503	19 612	143 740	5 003	- forage crops	
SE 200 - muu taimekasvatustoodang	335	344	2 184	2 017	10 814	766	- other crop output	
SE 136 Taimek.toodang kasutatud põllumajandusmaa kohta - EUR/ha	262	253	457	500	648	500	Total crop output per ha	
SE 206 Loomakasvatustoodang	3 705	5 729	16 690	73 757	716 687	22 540	Total output livestock & livestock products	
SE 216 - lehmapii ja -piimatooted	213	351	8 561	48 589	497 671	12 820	- cows' milk & milk products	
SE 220 - veiseliha	193	835	4 577	9 746	77 550	2 707	- beef & veal	
SE 225 - sealiha	388	381	1 706	15 280	88 540	2 834	- pigmeat	
SE 230 - lamba- ja kitseliha	78	438	120	141		211	- sheep & goats	
SE 235 - linnuliha	-29	214	2		-2 028	21	- poultrymeat	
SE 240 - munad	428	179	108		54 954	1 399	- eggs	
SE 245 - lamba- ja kitsepiim		129				46	- ewes' & goats' milk	
SE 251 - muu loomakasvatustoodang	2 434	3 201	1 616			2 501	- other livestock & products	
SE 207 Loomakasvatustoodang LÜ kohta	1 691	1 135	740	879	1 361	1 215	Total livestock output per LU	
SE 211 Loomade väärtuse muutus	455	9	774	-870	23 123	730	Change in value of livestock	
SE 256 Muud sissetulekud	3 586	1 686	4 052	13 383	35 055	3 946	Other output	
SE 260 Loonustasu ja omatarve	806	879	751	1 127		823	Farmhouse consumption	
SE 265 Ettevõttesisene kasutamine	1 631	3 094	13 400	45 968	291 474	10 647	Farm use	
Kulud (EUR)							Input (EUR)	
SE 270 Kulud kokku	8 034	14 277	77 204	251 532	1 580 625	56 893	Total Inputs	
SE 275 Vahetarbimine (eri- ja üldkulud)	6 669	10 920	52 908	183 611	1 080 010	40 335	Total intermediate consumption	
SE 281 Erikulud	2 496	5 365	29 327	106 186	674 878	23 216	Total specific costs	
SE 285 - seemned ja istikud	323	730	3 750	10 191	42 000	1 964	- seeds & plants	
SE 290 - neist omakasvatatud	219	381	1 058	6 124	19 493	957	- of which home-grown	
SE 295 - väetised	97	502	7 003	28 463	144 444	4 793	- fertilizers	
SE 300 - taimekaitsevahendid	33	111	1 567	8 864	45 299	1 434	- crop protection	
SE 305 - muud taimekasvatuse erikulud	19	230	2 057	2 447	16 683	691	- other crop specific costs	
SE 310 - söödad koresööda sööjatele	619	2 167	11 223	39 999	296 855	9 513	- feed for grazing livestock	
SE 315 - sellest omatoodetud	527	1 723	10 267	32 224	201 429	7 008	- of which home-grown	
SE 320 - söödad sigadele ja lindudele	1 201	1 302	2 384	10 186	83 889	3 343	- feed for pigs & poultry	

Tabel 19_H|suurus(3)

Segatootmine (H)	Majandusliku suuruse grupp, tuhat € / Economic size class, thousand €						Kõik / All	Mixed holdings (H)
	4-8	8-25	25-100	100-500	500-...			
SE 325 - sellest omatoodetud	886	990	2 075	7 621	70 551	2 682	- of which home-grown	
SE 330 - muud loomakasvatuse erikulud	178	304	1 316	5 976	45 709	1 455	- other livestock specific costs	
SE 331 - metsanduse erikulud	27	19	26	61		25	- forestry specific costs	
SE 284 Taimekasvatuse erikulud ha kohta	37	54	121	144	189	134	Specific crop costs per ha	
SE 309 Loomakasvatuse erikulud LÜ kohta	912	748	662	669	810	771	Specific livestock costs per LU	
SE 336 Põllumajanduse üldkulud	4 172	5 555	23 581	77 424	405 131	17 119	Total farming overheads	
SE 340 - masinate ja ehitiste korrashoid	1 141	1 487	5 504	17 767	71 135	3 663	- machin. & build. current costs	
SE 345 - energia (mootorikütus, elekter, kütteained)	1 706	2 697	11 100	36 274	201 210	8 165	- energy	
SE 350 - lepingulised tööd	897	748	3 863	10 087	61 875	2 666	- contract work	
SE 356 - muud põllumajanduse üldkulud	428	622	3 114	13 297	70 911	2 626	- other direct inputs	
SE 360 Kulum	1 205	2 689	18 392	38 305	165 589	7 869	Depreciation	
SE 365 Tööjõu-, rendi- ja intressikulud	160	669	5 904	29 617	335 027	8 689	Total external factors	
SE 370 - tööjõukulud	122	297	3 535	19 800	276 883	6 799	- wages paid	
SE 375 - rendikulud	31	231	1 059	3 443	34 770	1 017	- rent paid	
SE 380 - intressikulud	7	141	1 310	6 373	23 373	874	- interest paid	
Toetuste ja maksude bilanss (EUR)							Balance subs. and taxes (EUR)	
SE 600 Toetuste (v.a investeeringutele) ja maksude bilanss	2 465	6 659	27 737	73 699	240 962	13 544	Bal. curr. subs. & taxes	
SE 605 Toetused v.a investeeringutele	2 320	6 463	27 603	74 210	247 299	13 537	Total subsidies (excl. on investments)	
SE 395 Käibemaksu bilanss v.a investeeringutelt	237	357	385			279	VAT balance excl. on investments	
SE 390 Maksud	92	161	251	511	6 336	272	Taxes	
SE 405 Investeeringutoetuste ja investeeringute käibemaksu bilanss	444	-222	6 421	4 037	37 309	1 580	Balance subsidies & taxes on investments	
SE 406 Investeeringutoetused	507	11	6 465	4 037	37 309	1 698	Subsidies on investments	
SE 408 Käibemaksu investeeringutelt	63	233	45			119	VAT on investments	
Põllumajandustulu (EUR)							Income (EUR)	
SE 131 Kogutoodang	9 924	13 828	69 837	254 477	1 576 739	57 102	Total output	
SE 275 Vahetarbimine (eri- ja üldkulud)	6 669	10 920	52 908	183 611	1 080 010	40 335	Total intermediate consumption	
SE 600 Toetuste (v.a investeeringutele) ja maksude bilanss	2 465	6 659	27 737	73 699	240 962	13 544	Bal. curr. subs. & taxes	
SE 410 Bruttoisandväärtus	5 720	9 567	44 666	144 566	737 692	30 311	Gross Farm Income	
SE 360 Kulum	1 205	2 689	18 392	38 305	165 589	7 869	Depreciation	
SE 415 Netolisandväärtus	4 515	6 879	26 274	106 261	572 103	22 442	Farm Net Value Added	
SE 365 Tööjõu-, rendi- ja intressikulud	160	669	5 904	29 617	335 027	8 689	Total external factors	
SE 405 Investeeringutoetuste ja investeeringute käibemaksu bilanss	444	-222	6 421	4 037	37 309	1 580	Balance subsidies & taxes on investments	
SE 420 Ettevõtjatulu	4 800	5 989	26 791	80 680	274 385	15 332	Family Farm Income	
Tulu tööjõuühiku kohta (EUR)							Income per AWU (EUR)	
SE 425 Netolisandväärtus tööjõu aastaühiku kohta	4 822	6 317	14 033	31 542	25 303	14 048	Farm Net Value Added/AWU	
SE 430 Ettevõtjatulu tasustamata tööjõu aastaühiku kohta	5 255	5 678	21 175	64 850	51 741 243	15 532	Family Farm Income/FWU	

Tabel 19_H|suurus(4)

Segatootmine (H)	Majandusliku suuruse grupp, tuhat € / Economic size class, thousand €					Kõik / All	Mixed holdings (H)
	4-8	8-25	25-100	100-500	500-...		
Bilanss (EUR)							Balance Sheet (EUR)
SE 436 Varad kokku	38 408	65 044	178 890	548 324	2 655 695	131 559	Total assets
SE 441 Põhivara	31 668	52 837	123 429	415 363	1 771 865	96 376	Total fixed assets
SE 446 - maa, püsikultuurid ja kvoodid	20 140	27 777	29 425	79 666	205 556	29 620	- land, permanent crops & quotas
SE 450 - ehitised	7 384	13 520	21 292	95 772	670 175	27 440	- buildings
SE 455 - masinad	3 838	9 440	65 969	209 488	729 396	33 343	- machinery
SE 460 - põhikari	307	2 101	6 743	30 437	166 739	5 974	- breeding livestock
SE 465 Käibevara	6 740	12 207	55 461	132 961	883 830	35 183	Total current assets
SE 470 - noorkari	1 954	3 584	7 268	14 537	117 164	5 778	- non-breeding livestock
SE 475 - tootmisvarud	2 427	4 110	15 086	52 710	330 941	12 600	- stock of agricultural products
SE 480 - muu käibevara	2 359	4 513	33 107	65 715	435 724	16 806	- other circulating capital
SE 485 Kohustused	1 654	3 867	39 727	154 487	778 647	27 020	Total liabilities
SE 490 - pikaajalised kohustused	1 306	3 028	27 579	95 899	419 655	16 092	- long & medium-term loans
SE 495 - lühiajalised kohustused	348	838	12 148	58 588	358 992	10 929	- short-term loans
SE 501 Omakapital	36 754	61 178	139 163	393 837	1 877 048	104 539	Net worth
SE 506 Omakapitali muutus	2 818	2 174	13 542	63 377	296 310	11 672	Change in net worth
Finantsnäitajad (EUR)							Financial indicators (EUR)
SE 510 Keskmine varade maksumus (v.a maa ja mets)	16 946	36 656	144 336	442 672	2 298 535	96 597	Average farm capital (ex. land)
SE 516 Brutoinvesteering	2 538	2 553	21 883	74 533	328 938	13 435	Gross investment in fixed assets
SE 521 Nettoinvesteering	1 333	-135	3 491	36 228	163 350	5 566	Net investment in fixed assets
SE 526 Rahavoog 1	4 347	7 076	41 568	106 536	332 927	18 868	Cash Flow (1)
SE 530 Rahavoog 2	2 753	4 627	20 358	34 884	76 666	7 576	Cash Flow (2)
SE 532 Rahavoog koguvara kohta	0,07	0,07	0,11	0,06	0,03	0,06	Cash flow per farm total capital
Lisanäitajad							Additional data
SE 011 Töötatud tunnid kokku	2 060	2 414	4 112	7 513	49 742	3 524	Total labour input - hours
SE 016 Tasustamata tööjõu töötatud tunnid kokku	2 010	2 339	2 776	2 794	13	2 180	Unpaid labour input - hours
SE 021 Tasustatud tööjõu töötatud tunnid kokku	50	75	1 335	4 719	49 730	1 344	Paid labour input - hours
SE 700 Tööjõukulu tasustatud tööjõule aastas - €	5 323	8 688	5 823	9 319	12 249	11 138	Wages of paid lab. per year - €
SE 701 Tööjõukulu tasustatud tööjõule tunnis - €	2,44	3,95	2,65	4,20	5,57	5,06	Wages of paid lab. per hour - €
SE 702 Tasustatud tööjõu töötunnid aastas	2 182	2 199	2 199	2 221	2 200	2 202	Worked hours of paid labour
SE 703 Arvestuslik netokasum	-6 133	-6 734	11 687	65 483	274 316	3 473	Conditional profit
SE 704 Arvestuslik netokasum tood. kohta %	-61,80	-48,70	16,74	25,73	17,40	6,08	Conditional profit per sold products %
SE 705 Arvestuslik netokasum kapitali kohta %	-15,97	-10,35	6,53	11,94	10,33	2,64	Conditional profit per capital %
SE 706 Arvestuslik netokasum omakapitali kohta %	-16,69	-11,01	8,40	16,63	14,61	3,32	Conditional profit per equity %
SE 707 Taimekasvatustoodangu müük	1 138	3 261	34 490	111 261	466 091	18 176	Sale of plant production
SE 708 Loomakasvatustoodangu müük	2 075	4 276	15 230	72 075	692 720	20 534	Sale of animal production

Taimekasvatuse tootmistüübi standardtulemused põllumajandusmaa pindala järgi (keskmiselt põllumajandustootja kohta), 2012
Standard results of field crops type of farming by UAA (average per holding), 2012

Taimekasvatuse (A)	Grupid, ha / Groups, ha				Field crops (A)
	0<40	40<100	100<400	400-...	
Üldkogum ja testettevõtete valim					Sample and Population
SYS 02 Esindatud põllumajandustootjad	1 001	568	781	233	Farms represented
SYS 03 Testettevõtted	22	31	85	46	Sample farms
Tööjõud, struktuur ja saagikus					Labour, structure and yields
SE 010 Tööjõud kokku - aastaühikutes	0,70	0,85	1,24	4,43	Total labour input - AWU
SE 015 - tasustamata tööjõud aastaühikutes	0,55	0,80	0,84	0,45	- unpaid labour input - FWU
SE 020 - tasustatud tööjõud aastaühikutes	0,15	0,06	0,40	3,99	- paid labour input - AWU
SE 030 Renditud põllumajandusmaa - ha	6,70	35,86	117,36	546,84	Rented Utilized Agric. Area (UAA) - ha
SE 025 Kasutatav põllumajandusmaa kokku - ha	22,27	66,59	190,97	791,91	Total UAA - ha
SE 035 - teravili - ha	11,77	35,31	104,98	469,85	- cereals - ha
SE 041 - teised põllukultuurid - ha	2,41	11,45	42,69	203,52	- other field crops - ha
SE 046 - köögivilid ja lilled - ha		0,01	0,03	0,03	- vegetables and flowers - ha
SE 054 - püsikultuurid - ha	0,04				- permanent crops - ha
SE 071 - söödakultuurid - ha	1,17	2,11	3,64	10,56	- forage crops - ha
SE 074 - tootmisest välja jäetud põllumajandusmaa - ha	6,82	17,45	39,05	107,95	- total agricultural area out of production - ha
SE 072 - kesad - ha	2,66	6,69	14,42	48,35	- agricultural fallows - ha
SE 710 - toetusõiguslik kasutamata püsirohumaa - ha	4,16	10,76	24,63	59,60	- permanent grassland no longer used - ha
SE 711 - muu põllumajandusmaa - ha	0,06	0,25	0,57		- other UAA - ha
SE 075 Metsamaa - ha	12,94	15,06	18,83	30,16	Woodland area - ha
SE 080 Kokku loomühikuid (LÜ)	0,18	0,65	0,62	17,93	Total livestock units (LU)
SE 085 - piimalehmad - LÜ			0,02	0,07	- dairy cows - LU
SE 090 - muud veised - LÜ		0,21	0,38	3,42	- other cattle - LU
SE 095 - lambad ja kitsed - LÜ	0,02	0,03	0,06		- sheep and goats - LU
SE 100 - sead - LÜ	0,11	0,16	0,11	14,41	- pigs - LU
SE 105 - linnud - LÜ	0,04	0,04			- poultry - LU
SE 110 Nisu saagikus - ts/ha	23,4	34,8	39,1	42,8	Yield of wheat - 100 kg/ha
SE 120 Karjatamise tihedus LÜ/ha (söödakultuurid)		0,02	0,02	0,05	Stocking density - LU/ha forage UAA
SE 125 Piimatoodang lehma kohta - kg			4 500	4 684	Milk yield - kg/cow
Toodang (EUR)					Output (EUR)
SE 131 Kogutoodang	9 237	30 852	117 625	586 997	Total output
SE 132 Kogutoodangu suhe kogukuludesse	0,94	0,89	1,12	1,08	Total output / Total input
SE 135 Taimekasvatustoodang	8 244	28 247	108 385	526 048	Total output crops & crop production

Taimekasvatus (A)	Grupid, ha / Groups, ha				Field crops (A)
	0-<40	40-<100	100-<400	400-...	
SE 140 - teravili	4 956	19 527	73 597	351 584	- cereals
SE 145 - valgukultuurid	27	160	5 444	10 539	- protein crop
SE 150 - kartul	2 248	3 248	3 330	2 771	- potatoes
SE 155 - suhkrupeet					- sugar beet
SE 160 - õlikultuurid	257	4 607	22 954	156 905	- oil-seed crops
SE 165 - tehnilised kultuurid	708	74			- industrial crops
SE 170 - köögivilid ja lilled		63	293		- vegetables & flowers
SE 175 - puuvili	9		7		- fruit
SE 195 - söödakultuurid	39	352	558	2 049	- forage crops
SE 200 - muu taimekasvatustoodang		216	2 203	2 201	- other crop output
SE 136 Taimek.toodang kasutatud põllumajandusmaa kohta - EUR/ha	533	575	716	769	Total crop output per ha
SE 206 Loomakasvatustoodang	100	399	174	15 172	Total output livestock & livestock products
SE 216 - lehmapiim ja -piimatooted			26	92	- cows' milk & milk products
SE 220 - veiseliha		140	77	926	- beef & veal
SE 225 - sealiha	74	44	39	13 494	- pigmeat
SE 230 - lamba- ja kitseliha	-15		30		- sheep & goats
SE 235 - linnuliha	-1	-3			- poultrymeat
SE 240 - munad	42	27			- eggs
SE 245 - lamba- ja kitsepiim					- ewes' & goats' milk
SE 251 - muu loomakasvatustoodang	1	191	3	660	- other livestock & products
SE 207 Loomakasvatustoodang LÜ kohta	564	611	282	846	Total livestock output per LU
SE 211 Loomade väärtuse muutus	-56	-109	79	1 007	Change in value of livestock
SE 256 Muud sissetulekud	893	2 205	9 066	45 776	Other output
SE 260 Loonustasu ja omatarve	221	149	93	51	Farmhouse consumption
SE 265 Ettevõttesisene kasutamine	819	1 638	3 419	20 737	Farm use
Kulud (EUR)					Input (EUR)
SE 270 Kulud kokku	9 811	34 780	105 023	543 988	Total Inputs
SE 275 Vahetarbimine (eri- ja üldkulud)	7 596	23 660	76 355	387 168	Total intermediate consumption
SE 281 Erikulud	3 416	10 759	39 163	216 470	Total specific costs
SE 285 - seemned ja istikud	1 211	2 919	7 504	33 679	- seeds & plants
SE 290 - neist omakasvatatud	736	1 328	3 173	14 680	- of which home-grown
SE 295 - väetised	1 458	5 391	22 773	122 091	- fertilizers
SE 300 - taimekaitsevahendid	353	1 718	6 878	40 989	- crop protection
SE 305 - muud taimekasvatuse erikulud	211	251	1 551	7 680	- other crop specific costs
SE 310 - söödad koresööda sööjatele	7	257	238	2 478	- feed for grazing livestock
SE 315 - sellest omatoodetud	7	201	200	2 429	- of which home-grown
SE 320 - söödad sigadele ja lindudele	92	159	54	8 630	- feed for pigs & poultry

Taimekasvatuse (A)	Grupid, ha / Groups, ha				Field crops (A)
	0-<40	40-<100	100-<400	400-...	
SE 325 - sellest omatoodetud	76	109	46	3 628	- of which home-grown
SE 330 - muud loomakasvatuse erikulud	5	48	98	561	- other livestock specific costs
SE 331 - metsanduse erikulud	79	15	66	362	- forestry specific costs
SE 284 Taimekasvatuse erikulud ha kohta	145	154	203	258	Specific crop costs per ha
SE 309 Loomakasvatuse erikulud LÜ kohta	590	710	631	651	Specific livestock costs per LU
SE 336 Põllumajanduse üldkulud	4 181	12 901	37 193	170 698	Total farming overheads
SE 340 - masinate ja ehitiste korrashoid	1 137	3 200	8 189	40 440	- machin. & build. current costs
SE 345 - energia (mootorikütus, elekter, kütteained)	2 142	5 645	18 848	86 359	- energy
SE 350 - lepingulised tööd	465	2 747	5 456	21 103	- contract work
SE 356 - muud põllumajanduse üldkulud	436	1 310	4 699	22 796	- other direct inputs
SE 360 Kulum	1 104	9 512	20 081	79 684	Depreciation
SE 365 Tööjõu-, rendi- ja intressikulud	1 111	1 608	8 587	77 136	Total external factors
SE 370 - tööjõukulud	975	383	3 790	51 252	- wages paid
SE 375 - rendikulud	89	669	2 106	13 505	- rent paid
SE 380 - intressikulud	47	556	2 690	12 378	- interest paid
Toetuste ja maksude bilanss (EUR)					Balance subs. and taxes (EUR)
SE 600 Toetuste (v.a investeeringutele) ja maksude bilanss	3 817	12 798	34 048	137 017	Bal. curr. subs. & taxes
SE 605 Toetused v.a investeeringutele	3 643	12 848	34 449	138 411	Total subsidies (excl. on investments)
SE 395 Käibemaksu bilanss v.a investeeringutelt	289	168			VAT balance excl. on investments
SE 390 Maksud	115	217	402	1 394	Taxes
SE 405 Investeeringutoetuste ja investeeringute käibemaksu bilanss	294	1 896	2 854	7 479	Balance subsidies & taxes on investments
SE 406 Investeeringutoetused	371	1 930	2 854	7 479	Subsidies on investments
SE 408 Käibemaksu investeeringutelt	77	33			VAT on investments
Põllumajandustulu (EUR)					Income (EUR)
SE 131 Kogutoodang	9 237	30 852	117 625	586 997	Total output
SE 275 Vahetarbimine (eri- ja üldkulud)	7 596	23 660	76 355	387 168	Total intermediate consumption
SE 600 Toetuste (v.a investeeringutele) ja maksude bilanss	3 817	12 798	34 048	137 017	Bal. curr. subs. & taxes
SE 410 Bruttoisandväärtus	5 457	19 990	75 317	336 846	Gross Farm Income
SE 360 Kulum	1 104	9 512	20 081	79 684	Depreciation
SE 415 Netolisandväärtus	4 353	10 478	55 236	257 162	Farm Net Value Added
SE 365 Tööjõu-, rendi- ja intressikulud	1 111	1 608	8 587	77 136	Total external factors
SE 405 Investeeringutoetuste ja investeeringute käibemaksu bilanss	294	1 896	2 854	7 479	Balance subsidies & taxes on investments
SE 420 Ettevõtjatulu	3 537	10 766	49 503	187 505	Family Farm Income
Tulu tööjõuühiku kohta (EUR)					Income per AWU (EUR)
SE 425 Netolisandväärtus tööjõu aastaühiku kohta	6 244	12 260	44 498	57 990	Farm Net Value Added/AWU
SE 430 Ettevõtjatulu tasustamata tööjõu aastaühiku kohta	6 478	13 493	59 004	417 160	Family Farm Income/FWU

Taimekasvatuse (A)	Grupid, ha / Groups, ha				Field crops (A)
	0-<40	40-<100	100-<400	400-...	
Bilanss (EUR)					Balance Sheet (EUR)
SE 436 Varad kokku	56 771	101 682	275 496	1 150 745	Total assets
SE 441 Põhivara	48 495	77 683	185 985	725 599	Total fixed assets
SE 446 - maa, püsikultuurid ja kvoodid	38 752	36 377	43 667	201 549	- land, permanent crops & quotas
SE 450 - ehitised	6 042	13 115	40 206	148 386	- buildings
SE 455 - masinad	3 702	28 180	101 850	372 163	- machinery
SE 460 - põhikari		9	263	3 501	- breeding livestock
SE 465 Käibevara	8 276	24 000	89 511	425 146	Total current assets
SE 470 - noorkari	42	841	220	8 838	- non-breeding livestock
SE 475 - tootmisvarud	4 888	6 664	27 222	101 558	- stock of agricultural products
SE 480 - muu käibevara	3 346	16 495	62 069	314 750	- other circulating capital
SE 485 Kohustused	1 378	19 107	61 393	305 981	Total liabilities
SE 490 - pikaajalised kohustused	465	12 413	35 260	173 788	- long & medium-term loans
SE 495 - lühiajalised kohustused	913	6 694	26 133	132 192	- short-term loans
SE 501 Omakapital	55 394	82 575	214 103	844 764	Net worth
SE 506 Omakapitali muutus	1 231	-1 770	31 015	165 647	Change in net worth
Finantsnäitajad (EUR)					Financial indicators (EUR)
SE 510 Keskmine varade maksumus (v.a maa ja mets)	17 853	76 076	212 383	891 192	Average farm capital (ex. land)
SE 516 Brutoinvesteering	2 522	498	34 490	146 369	Gross Investment in fixed assets
SE 521 Nettoinvesteering	1 419	-9 014	14 409	66 685	Net Investment in fixed assets
SE 526 Rahavoog 1	4 110	25 155	62 541	238 671	Cash Flow (1)
SE 530 Rahavoog 2	1 635	11 079	38 458	107 096	Cash Flow (2)
SE 532 Rahavoog koguvara kohta	0,03	0,11	0,14	0,09	Cash flow per farm total capital
Lisanäitajad					Additional data
SE 011 Töötatud tunnid kokku	1 541	1 880	2 754	9 793	Total labour input - hours
SE 016 Tasustamata tööjõu töötatud tunnid kokku	1 208	1 754	1 869	989	Unpaid labour input - hours
SE 021 Tasustatud tööjõu töötatud tunnid kokku	332	126	885	8 804	Paid labour input - hours
SE 700 Tööjõukulu tasustatud tööjõule aastas - €	6 447	6 749	9 421	12 861	Wages of paid lab. per year - €
SE 701 Tööjõukulu tasustatud tööjõule tunnis - €	2,94	3,05	4,28	5,82	Wages of paid lab. per hour - €
SE 702 Tasustatud tööjõu töötunnid aastas	2 197	2 214	2 200	2 209	Worked hours of paid labour
SE 703 Arvestuslik netokasum	-3 037	1 222	39 335	182 123	Conditional profit
SE 704 Arvestuslik netokasum tood. kohta %	-32,88	3,96	33,44	31,03	Conditional profit per sold products %
SE 705 Arvestuslik netokasum kapitali kohta %	-5,35	1,20	14,28	15,83	Conditional profit per capital %
SE 706 Arvestuslik netokasum omakapitali kohta %	-5,48	1,48	18,37	21,56	Conditional profit per equity %
SE 707 Taimekasvatustoodangu müük	6 928	31 474	98 055	477 805	Sale of plant production
SE 708 Loomakasvatustoodangu müük	75	438	85	15 463	Sale of animal production

Piimatootmise tootmistüübi standardtulemused põllumajandusmaa pindala järgi (keskmiselt põllumajandustootja kohta), 2012

Standard results of dairy type of farming by UAA (average per holding), 2012

Piimatootmine (E)	Grupid, ha / Groups, ha				Dairying (E)
	0<40	40<100	100<400	400-...	
Üldkogum ja testettevõtete valim					Sample and Population
SYS 02 Esindatud põllumajandustootjad	752	307	256	152	Farms represented
SYS 03 Testettevõtted	39	29	57	54	Sample farms
Tööjõud, struktuur ja saagikus					Labour, structure and yields
SE 010 Tööjõud kokku - aastaühikutes	1,15	1,68	3,27	25,43	Total labour input - AWU
SE 015 - tasustamata tööjõud aastaühikutes	1,14	1,43	0,93	0,09	- unpaid labour input - FWU
SE 020 - tasustatud tööjõud aastaühikutes	0,01	0,24	2,34	25,33	- paid labour input - AWU
SE 030 Renditud põllumajandusmaa - ha	5,61	33,10	116,90	814,09	Rented Utilized Agric. Area (UAA) - ha
SE 025 Kasutatav põllumajandusmaa kokku - ha	21,00	65,83	190,91	1 245,90	Total UAA - ha
SE 035 - teravili - ha	1,58	8,15	34,46	345,64	- cereals - ha
SE 041 - teised põllukultuurid - ha	0,27	0,27	3,82	102,21	- other field crops - ha
SE 046 - köögivilid ja lilled - ha					- vegetables and flowers - ha
SE 054 - püsikultuurid - ha	0,02	0,02			- permanent crops - ha
SE 071 - söödakultuurid - ha	17,08	52,60	149,27	776,08	- forage crops - ha
SE 074 - tootmisest välja jäetud põllumajandusmaa - ha	2,05	4,78	3,35	21,52	- total agricultural area out of production - ha
SE 072 - kesad - ha	0,01	0,53	1,19	0,05	- agricultural fallows - ha
SE 710 - toetusõiguslik kasutamata püsirohumaa - ha	2,04	4,25	2,17	21,48	- permanent grassland no longer used - ha
SE 711 - muu põllumajandusmaa - ha				0,45	- other UAA - ha
SE 075 Metsamaa - ha	8,82	16,20	18,79	21,58	Woodland area - ha
SE 080 Kokku loomühikuid (LÜ)	7,17	26,02	87,83	644,44	Total livestock units (LU)
SE 085 - piimalehmad - LÜ	4,53	16,21	55,15	399,58	- dairy cows - LU
SE 090 - muud veised - LÜ	2,31	9,26	32,27	243,98	- other cattle - LU
SE 095 - lambad ja kitsed - LÜ	0,02	0,22	0,18		- sheep and goats - LU
SE 100 - sead - LÜ	0,22	0,20	0,02		- pigs - LU
SE 105 - linnud - LÜ	0,04	0,02	0,01	0,82	- poultry - LU
SE 110 Nisu saagikus - ts/ha	18,8	21,9	31,9	42,2	Yield of wheat - 100 kg/ha
SE 120 Karjatamise tihedus LÜ/ha (söödakultuurid)	0,36	0,45	0,58	0,81	Stocking density - LU/ha forage UAA
SE 125 Piimatoodang lehma kohta - kg	5 337	5 818	7 120	8 078	Milk yield - kg/cow
Toodang (EUR)					Output (EUR)
SE 131 Kogutoodang	11 209	43 382	195 060	1 683 787	Total output
SE 132 Kogutoodangu suhe kogukuldesse	1,02	0,96	0,98	0,90	Total output / Total input
SE 135 Taimekasvatustoodang	2 927	11 927	57 067	573 475	Total output crops & crop production

Tabel 21_E/ha(2)

Piimatootmine (E)	Grupid, ha / Groups, ha				Dairying (E)
	0-<40	40-<100	100-<400	400-...	
SE 140 - teravili	563	2 575	16 881	240 131	- cereals
SE 145 - valgukultuurid		1	205	36	- protein crop
SE 150 - kartul	501	563	648	18	- potatoes
SE 155 - suhkrupeet					- sugar beet
SE 160 - õlikultuurid	30	36	2 725	92 631	- oil-seed crops
SE 165 - tehnilised kultuurid					- industrial crops
SE 170 - köögivilid ja lilled	2	2	1		- vegetables & flowers
SE 175 - puuvili	12	14			- fruit
SE 195 - söödakultuurid	1 812	8 656	36 271	235 605	- forage crops
SE 200 - muu taimekasvatustoodang	7	80	336	5 054	- other crop output
SE 136 Taimek.toodang kasutatud põllumajandusmaa kohta - EUR/ha	154	195	304	469	Total crop output per ha
SE 206 Loomakasvatustoodang	8 143	29 806	128 852	1 042 537	Total output livestock & livestock products
SE 216 - lehmapiim ja -piimatooted	6 764	25 894	112 151	953 019	- cows' milk & milk products
SE 220 - veiseliha	1 137	3 661	16 362	88 446	- beef & veal
SE 225 - sealiha	175	187	8		- pigmeat
SE 230 - lamba- ja kitseliha	5	55	21		- sheep & goats
SE 235 - linnuliha	-4	-1	1	-333	- poultrymeat
SE 240 - munad	57	30	27	1 274	- eggs
SE 245 - lamba- ja kitsepiim					- ewes' & goats' milk
SE 251 - muu loomakasvatustoodang	9	-21	281	131	- other livestock & products
SE 207 Loomakasvatustoodang LÜ kohta	1 136	1 146	1 467	1 618	Total livestock output per LU
SE 211 Loomade väärtuse muutus	-123	-368	3 139	16 200	Change in value of livestock
SE 256 Muud sissetulekud	140	1 649	9 141	67 775	Other output
SE 260 Loonustasu ja omatarve	1 137	792	831	151	Farmhouse consumption
SE 265 Ettevõttesisene kasutamine	3 638	13 229	43 702	358 962	Farm use
Kulud (EUR)					Input (EUR)
SE 270 Kulud kokku	10 966	44 980	199 011	1 866 238	Total Inputs
SE 275 Vahetarbimine (eri- ja üldkulud)	9 823	35 518	141 806	1 274 602	Total intermediate consumption
SE 281 Erikulud	5 394	21 014	91 963	868 071	Total specific costs
SE 285 - seemned ja istikud	301	762	3 177	29 843	- seeds & plants
SE 290 - neist omakasvatatud	223	211	883	9 975	- of which home-grown
SE 295 - väetised	165	511	4 571	91 436	- fertilizers
SE 300 - taimekaitsevahendid	29	66	1 168	21 178	- crop protection
SE 305 - muud taimekasvatuse erikulud	115	740	3 408	31 981	- other crop specific costs
SE 310 - söödad koresööda sööjatele	4 196	16 433	69 142	614 770	- feed for grazing livestock
SE 315 - sellest omatoodetud	3 311	12 850	42 811	348 769	- of which home-grown
SE 320 - söödad sigadele ja lindudele	149	168	14	589	- feed for pigs & poultry

Tabel 21_E/ha(3)

Piimatootmine (E)	Grupid, ha / Groups, ha				Dairying (E)
	0-<40	40-<100	100-<400	400-...	
SE 325 - sellest omatoodetud	104	168	8	219	- of which home-grown
SE 330 - muud loomakasvatuse erikulud	434	2 111	10 327	78 109	- other livestock specific costs
SE 331 - metsanduse erikulud	5	222	155	164	- forestry specific costs
SE 284 Taimekasvatuse erikulud ha kohta	29	32	65	140	Specific crop costs per ha
SE 309 Loomakasvatuse erikulud LÜ kohta	667	719	905	1 076	Specific livestock costs per LU
SE 336 Põllumajanduse üldkulud	4 430	14 504	49 844	406 531	Total farming overheads
SE 340 - masinate ja ehitiste korrashoid	1 199	3 909	14 392	85 501	- machin. & build. current costs
SE 345 - energia (mootorikütus, elekter, kütteained)	1 871	5 982	20 744	172 205	- energy
SE 350 - lepingulised tööd	867	2 098	5 103	77 431	- contract work
SE 356 - muud põllumajanduse üldkulud	492	2 516	9 604	71 394	- other direct inputs
SE 360 Kulum	928	6 700	27 552	182 851	Depreciation
SE 365 Tööjõu-, rendi- ja intressikulud	215	2 762	29 652	408 785	Total external factors
SE 370 - tööjõukulud	108	2 131	24 257	340 634	- wages paid
SE 375 - rendikulud	56	350	2 104	24 359	- rent paid
SE 380 - intressikulud	50	281	3 291	43 792	- interest paid
Toetuste ja maksude bilanss (EUR)					Balance subs. and taxes (EUR)
SE 600 Toetuste (v.a investeeringutele) ja maksude bilanss	4 158	13 871	44 444	252 377	Bal. curr. subs. & taxes
SE 605 Toetused v.a investeeringutele	4 183	14 116	44 789	256 447	Total subsidies (excl. on investments)
SE 395 Käibemaksu bilanss v.a investeeringutelt	80	-40			VAT balance excl. on investments
SE 390 Maksud	105	205	344	4 070	Taxes
SE 405 Investeeringutoetuste ja investeeringute käibemaksu bilanss	46	420	18 358	86 969	Balance subsidies & taxes on investments
SE 406 Investeeringutoetused	74	472	18 358	86 969	Subsidies on investments
SE 408 Käibemaksu investeeringutelt	28	52			VAT on investments
Põllumajandustulu (EUR)					Income (EUR)
SE 131 Kogutoodang	11 209	43 382	195 060	1 683 787	Total output
SE 275 Vahetarbimine (eri- ja üldkulud)	9 823	35 518	141 806	1 274 602	Total intermediate consumption
SE 600 Toetuste (v.a investeeringutele) ja maksude bilanss	4 158	13 871	44 444	252 377	Bal. curr. subs. & taxes
SE 410 Bruttoisandväärtus	5 544	21 735	97 698	661 562	Gross Farm Income
SE 360 Kulum	928	6 700	27 552	182 851	Depreciation
SE 415 Netolisandväärtus	4 616	15 035	70 145	478 712	Farm Net Value Added
SE 365 Tööjõu-, rendi- ja intressikulud	215	2 762	29 652	408 785	Total external factors
SE 405 Investeeringutoetuste ja investeeringute käibemaksu bilanss	46	420	18 358	86 969	Balance subsidies & taxes on investments
SE 420 Ettevõtjatulu	4 447	12 694	58 852	156 896	Family Farm Income
Tulu tööjõuühiku kohta (EUR)					Income per AWU (EUR)
SE 425 Netolisandväärtus tööjõu aastaühiku kohta	4 010	8 962	21 446	18 826	Farm Net Value Added/AWU
SE 430 Ettevõtjatulu tasustamata tööjõu aastaühiku kohta	3 891	8 857	63 317	1 679 667	Family Farm Income/FWU

Tabel 21_E/ha(4)

Piimatootmine (E)	Grupid, ha / Groups, ha				Dairying (E)
	0-<40	40-<100	100-<400	400-...	
Bilanss (EUR)					Balance Sheet (EUR)
SE 436 Varad kokku	40 860	112 261	407 213	3 168 298	Total assets
SE 441 Põhivara	35 641	87 533	313 697	2 381 284	Total fixed assets
SE 446 - maa, püsikultuurid ja kvoodid	23 041	20 333	36 381	234 468	- land, permanent crops & quotas
SE 450 - ehitised	6 151	27 516	100 732	1 160 476	- buildings
SE 455 - masinad	3 554	29 381	136 535	632 884	- machinery
SE 460 - põhikari	2 895	10 304	40 049	353 456	- breeding livestock
SE 465 Käibevara	5 219	24 728	93 516	787 014	Total current assets
SE 470 - noorkari	919	2 974	12 738	109 304	- non-breeding livestock
SE 475 - tootmisvarud	1 922	6 799	31 955	254 800	- stock of agricultural products
SE 480 - muu käibevara	2 379	14 956	48 823	422 910	- other circulating capital
SE 485 Kohustused	1 806	9 694	108 154	1 448 375	Total liabilities
SE 490 - pikaajalised kohustused	965	5 107	61 584	973 773	- long & medium-term loans
SE 495 - lühiajalised kohustused	840	4 587	46 571	474 602	- short-term loans
SE 501 Omakapital	39 054	102 568	299 059	1 719 923	Net worth
SE 506 Omakapitali muutus	-246	3 063	22 381	151 424	Change in net worth
Finantsnäitajad (EUR)					Financial indicators (EUR)
SE 510 Keskmine varade maksumus (v.a maa ja mets)	18 216	90 189	349 762	2 804 184	Average farm capital (ex. land)
SE 516 Brutoinvesteering	265	7 732	72 717	456 140	Gross Investment in fixed assets
SE 521 Nettoinvesteering	-664	1 032	45 164	273 289	Net Investment in fixed assets
SE 526 Rahavoog 1	4 381	18 840	72 932	266 198	Cash Flow (1)
SE 530 Rahavoog 2	3 852	12 072	24 099	-36 488	Cash Flow (2)
SE 532 Rahavoog koguvara kohta	0,09	0,11	0,06	-0,01	Cash flow per farm total capital
Lisanäitajad					Additional data
SE 011 Töötatud tunnid kokku	2 588	3 689	7 259	56 025	Total labour input - hours
SE 016 Tasustamata tööjõu töötatud tunnid kokku	2 570	3 151	2 098	241	Unpaid labour input - hours
SE 021 Tasustatud tööjõu töötatud tunnid kokku	18	537	5 161	55 784	Paid labour input - hours
SE 700 Tööjõukulu tasustatud tööjõule aastas - €	12 996	8 717	10 360	13 445	Wages of paid lab. per year - €
SE 701 Tööjõukulu tasustatud tööjõule tunnis - €	5,93	3,96	4,70	6,11	Wages of paid lab. per hour - €
SE 702 Tasustatud tööjõu töötunnid aastas	2 192	2 199	2 204	2 202	Worked hours of paid labour
SE 703 Arvestuslik netokasum	-9 534	-4 450	47 438	155 582	Conditional profit
SE 704 Arvestuslik netokasum tood. kohta %	-85,05	-10,26	24,32	9,24	Conditional profit per sold products %
SE 705 Arvestuslik netokasum kapitali kohta %	-23,33	-3,96	11,65	4,91	Conditional profit per capital %
SE 706 Arvestuslik netokasum omakapitali kohta %	-24,41	-4,34	15,86	9,05	Conditional profit per equity %
SE 707 Taimekasvatustoodangu müük	233	604	8 869	193 378	Sale of plant production
SE 708 Loomakasvatustoodangu müük	6 309	27 731	120 855	1 030 421	Sale of animal production

Loomakasvatuse tootmistüübi standardtulemused põllumajandusmaa pindala järgi (keskmiselt põllumajanduskohta kohta), 2012

Standard results of grazing livestock type of farming by UAA (average per holding), 2012

Loomakasvatus (F)	Grupid, ha / Groups, ha				Grazing livestock (F)
	0<40	40<100	100<400	400-...	
Üldkogum ja testettevõtete valim					Sample and Population
SYS 02 Esindatud põllumajanduskohtad	887	648	307	52	Farms represented
SYS 03 Testettevõtted	40	39	38	10	Sample farms
Tööjõud, struktuur ja saagikus					Labour, structure and yields
SE 010 Tööjõud kokku - aastaühikutes	1,00	1,32	1,89	5,03	Total labour input - AWU
SE 015 - tasustamata tööjõud aastaühikutes	0,96	1,20	1,38	0,41	- unpaid labour input - FWU
SE 020 - tasustatud tööjõud aastaühikutes	0,04	0,11	0,50	4,62	- paid labour input - AWU
SE 030 Renditud põllumajandusmaa - ha	8,40	33,60	130,11	443,64	Rented Utilized Agric. Area (UAA) - ha
SE 025 Kasutatav põllumajandusmaa kokku - ha	20,65	63,00	179,13	588,89	Total UAA - ha
SE 035 - teravili - ha	0,62	3,21	10,62	39,70	- cereals - ha
SE 041 - teised põllukultuurid - ha	0,12	0,16	1,08	0,04	- other field crops - ha
SE 046 - köögivilid ja lilled - ha	0,00	0,02	0,01	0,07	- vegetables and flowers - ha
SE 054 - püsikultuurid - ha	0,03	0,20	0,04	0,62	- permanent crops - ha
SE 071 - söödakultuurid - ha	18,85	57,33	158,63	531,82	- forage crops - ha
SE 074 - tootmisest välja jäetud põllumajandusmaa - ha	1,03	2,08	8,75	16,64	- total agricultural area out of production - ha
SE 072 - kesad - ha	0,45	0,76	0,45	15,53	- agricultural fallows - ha
SE 710 - toetusõiguslik kasutamata püsirohumaa - ha	0,58	1,33	8,29	1,11	- permanent grassland no longer used - ha
SE 711 - muu põllumajandusmaa - ha					- other UAA - ha
SE 075 Metsamaa - ha	13,02	15,21	35,97	98,44	Woodland area - ha
SE 080 Kokku loomühikuid (LÜ)	7,12	17,94	48,77	215,15	Total livestock units (LU)
SE 085 - piimalehmad - LÜ	0,42	0,76	4,02	28,09	- dairy cows - LU
SE 090 - muud veised - LÜ	2,75	10,41	35,18	157,79	- other cattle - LU
SE 095 - lambad ja kitsed - LÜ	2,92	5,51	7,24	27,61	- sheep and goats - LU
SE 100 - sead - LÜ	0,17	0,11	0,33	0,24	- pigs - LU
SE 105 - linnud - LÜ	0,16	0,13	0,07	0,96	- poultry - LU
SE 110 Nisu saagikus - ts/ha	20,9	18,2	23,9	21,1	Yield of wheat - 100 kg/ha
SE 120 Karjatamise tihedus LÜ/ha (söödakultuurid)	0,31	0,28	0,28	0,40	Stocking density - LU/ha forage UAA
SE 125 Piimatoodang lehma kohta - kg	4 516	4 704	6 428	6 446	Milk yield - kg/cow
Toodang (EUR)					Output (EUR)
SE 131 Kogutoodang	8 269	16 205	57 885	278 051	Total output
SE 132 Kogutoodangu suhe kogukuludesse	0,98	0,77	0,78	0,79	Total output / Total input
SE 135 Taimekasvatustoodang	2 346	7 481	21 020	97 886	Total output crops & crop production

Tabel 22_F|ha(2)

Loomakasvatatus (F)	Grupid, ha / Groups, ha				Grazing livestock (F)
	0-<40	40-<100	100-<400	400-...	
SE 140 - teravili	275	1 141	3 771	11 545	- cereals
SE 145 - valgukultuurid			30		- protein crop
SE 150 - kartul	294	565	746	204	- potatoes
SE 155 - suhkrupeet		8			- sugar beet
SE 160 - õlikultuurid		12	791		- oil-seed crops
SE 165 - tehnilised kultuurid					- industrial crops
SE 170 - köögivilid ja lilled	33	316	15	747	- vegetables & flowers
SE 175 - puuvili	9	166	13	609	- fruit
SE 195 - söödakultuurid	1 688	5 252	15 461	84 019	- forage crops
SE 200 - muu taimekasvatustoodang	48	21	193	761	- other crop output
SE 136 Taimek.toodang kasutatud põllumajandusmaa kohta - EUR/ha	120	123	123	171	Total crop output per ha
SE 206 Loomakasvatustoodang	2 962	7 089	25 154	136 125	Total output livestock & livestock products
SE 216 - lehmapiim ja -piimatooted	512	913	7 054	51 396	- cows' milk & milk products
SE 220 - veiseliha	828	3 133	10 454	76 970	- beef & veal
SE 225 - sealiha	84	157	331	6	- pigmeat
SE 230 - lamba- ja kitseliha	1 081	2 775	3 012	4 738	- sheep & goats
SE 235 - linnuliha	10	-2	1	1 678	- poultrymeat
SE 240 - munad	170	127	71		- eggs
SE 245 - lamba- ja kitsepiim	14		48		- ewes' & goats' milk
SE 251 - muu loomakasvatustoodang	263	-14	4 183	1 337	- other livestock & products
SE 207 Loomakasvatustoodang LÜ kohta	416	395	516	633	Total livestock output per LU
SE 211 Loomade väärtuse muutus	170	-257	4 432	6 734	Change in value of livestock
SE 256 Muud sissetulekud	2 961	1 635	11 712	44 040	Other output
SE 260 Loonustasu ja omatarve	643	806	680	180	Farmhouse consumption
SE 265 Ettevõttesisene kasutamine	2 071	6 358	17 460	78 282	Farm use
Kulud (EUR)					Input (EUR)
SE 270 Kulud kokku	8 406	20 972	74 507	353 245	Total Inputs
SE 275 Vahetarbimine (eri- ja üldkulud)	6 600	16 533	52 552	222 576	Total intermediate consumption
SE 281 Erikulud	3 115	8 268	25 485	122 347	Total specific costs
SE 285 - seemned ja istikud	148	375	1 443	5 713	- seeds & plants
SE 290 - neist omakasvatatud	87	153	352	430	- of which home-grown
SE 295 - väetised	16	30	705	1 132	- fertilizers
SE 300 - taimekaitsevahendid	3	59	150	103	- crop protection
SE 305 - muud taimekasvatuse erikulud	87	221	1 269	4 835	- other crop specific costs
SE 310 - söödad koresööda sööjatele	2 460	6 803	19 623	100 984	- feed for grazing livestock
SE 315 - sellest omatoodetud	1 921	6 017	16 898	76 914	- of which home-grown
SE 320 - söödad sigadele ja lindudele	146	259	245	1 494	- feed for pigs & poultry

Tabel 22_F/ha(3)

Loomakasvatust (F)	Grupid, ha / Groups, ha				Grazing livestock (F)
	0-<40	40-<100	100-<400	400-...	
SE 325 - sellest omatoodetud	63	188	210	938	- of which home-grown
SE 330 - muud loomakasvatuse erikulud	252	516	2 028	8 051	- other livestock specific costs
SE 331 - metsanduse erikulud	2	5	23	35	- forestry specific costs
SE 284 Taimekasvatuse erikulud ha kohta	12	11	20	20	Specific crop costs per ha
SE 309 Loomakasvatuse erikulud LÜ kohta	401	422	449	514	Specific livestock costs per LU
SE 336 Põllumajanduse üldkulud	3 485	8 265	27 066	100 229	Total farming overheads
SE 340 - masinate ja ehitiste korrashoid	773	2 278	7 518	23 549	- machin. & build. current costs
SE 345 - energia (mootorikütus, elekter, kütteained)	1 451	3 620	9 319	38 477	- energy
SE 350 - lepingulised tööd	661	1 255	2 594	19 038	- contract work
SE 356 - muud põllumajanduse üldkulud	599	1 112	7 636	19 166	- other direct inputs
SE 360 Kulum	1 326	2 971	13 908	53 924	Depreciation
SE 365 Tööjõu-, rendi- ja intressikulud	480	1 467	8 047	76 744	Total external factors
SE 370 - tööjõukulud	351	712	4 772	49 845	- wages paid
SE 375 - rendikulud	116	424	1 644	10 386	- rent paid
SE 380 - intressikulud	13	332	1 632	16 513	- interest paid
Toetuste ja maksude bilanss (EUR)					Balance subs. and taxes (EUR)
SE 600 Toetuste (v.a investeeringutele) ja maksude bilanss	4 273	12 297	38 155	140 614	Bal. curr. subs. & taxes
SE 605 Toetused v.a investeeringutele	4 275	12 498	38 536	141 203	Total subsidies (excl. on investments)
SE 395 Käibemaksu bilanss v.a investeeringutelt	130	-16	36		VAT balance excl. on investments
SE 390 Maksud	132	185	417	589	Taxes
SE 405 Investeeringutoetuste ja investeeringute käibemaksu bilanss	-90	1 338	10 438	25 453	Balance subsidies & taxes on investments
SE 406 Investeeringutoetused		1 431	10 502	25 453	Subsidies on investments
SE 408 Käibemaksu investeeringutelt	90	93	65		VAT on investments
Põllumajandustulu (EUR)					Income (EUR)
SE 131 Kogutoodang	8 269	16 205	57 885	278 051	Total output
SE 275 Vahetarbimine (eri- ja üldkulud)	6 600	16 533	52 552	222 576	Total intermediate consumption
SE 600 Toetuste (v.a investeeringutele) ja maksude bilanss	4 273	12 297	38 155	140 614	Bal. curr. subs. & taxes
SE 410 Brutoisandväärtus	5 942	11 969	43 489	196 089	Gross Farm Income
SE 360 Kulum	1 326	2 971	13 908	53 924	Depreciation
SE 415 Netolisandväärtus	4 616	8 998	29 581	142 165	Farm Net Value Added
SE 365 Tööjõu-, rendi- ja intressikulud	480	1 467	8 047	76 744	Total external factors
SE 405 Investeeringutoetuste ja investeeringute käibemaksu bilanss	-90	1 338	10 438	25 453	Balance subsidies & taxes on investments
SE 420 Ettevõtjatulu	4 046	8 868	31 971	90 873	Family Farm Income
Tulu tööjõuühiku kohta (EUR)					Income per AWU (EUR)
SE 425 Netolisandväärtus tööjõu aastaühiku kohta	4 602	6 831	15 664	28 254	Farm Net Value Added/AWU
SE 430 Ettevõtjatulu tasustamata tööjõu aastaühiku kohta	4 223	7 368	23 093	222 585	Family Farm Income/FWU

Tabel 22_F/ha(4)

Loomakasvatust (F)	Grupid, ha / Groups, ha				Grazing livestock (F)
	0-<40	40-<100	100-<400	400-...	
Bilanss (EUR)					Balance Sheet (EUR)
SE 436 Varad kokku	42 227	100 099	224 970	850 793	Total assets
SE 441 Põhivara	36 010	83 040	171 702	601 126	Total fixed assets
SE 446 - maa, püsikultuurid ja kvoodid	20 120	44 994	41 946	87 737	- land, permanent crops & quotas
SE 450 - ehitised	7 110	18 271	44 794	243 084	- buildings
SE 455 - masinad	6 032	12 672	63 187	171 644	- machinery
SE 460 - põhikari	2 748	7 104	21 775	98 662	- breeding livestock
SE 465 Käibevara	6 217	17 059	53 268	249 667	Total current assets
SE 470 - noorkari	1 952	4 860	16 638	76 502	- non-breeding livestock
SE 475 - tootmisvarud	1 353	4 564	12 832	42 428	- stock of agricultural products
SE 480 - muu käibevara	2 913	7 635	23 798	130 736	- other circulating capital
SE 485 Kohustused	1 680	6 607	52 196	427 937	Total liabilities
SE 490 - pikaajalised kohustused	1 167	3 922	27 816	316 518	- long & medium-term loans
SE 495 - lühiajalised kohustused	512	2 684	24 380	111 419	- short-term loans
SE 501 Omakapital	40 547	93 492	172 774	422 856	Net worth
SE 506 Omakapitali muutus	1 179	5 652	3 783	37 191	Change in net worth
Finantsnäitajad (EUR)					Financial indicators (EUR)
SE 510 Keskmine varade maksumus (v.a maa ja mets)	21 744	53 213	176 283	706 615	Average farm capital (ex. land)
SE 516 Brutoinvesteering	2 199	4 377	31 583	151 396	Gross Investment in fixed assets
SE 521 Nettoinvesteering	872	1 406	17 675	97 471	Net Investment in fixed assets
SE 526 Rahavoog 1	4 452	11 232	40 914	131 032	Cash Flow (1)
SE 530 Rahavoog 2	2 442	6 829	15 068	44 342	Cash Flow (2)
SE 532 Rahavoog koguvara kohta	0,06	0,07	0,07	0,05	Cash flow per farm total capital
Lisanäitajad					Additional data
SE 011 Töötatud tunnid kokku	2 230	2 939	4 253	11 070	Total labour input - hours
SE 016 Tasustamata tööjõu töötatud tunnid kokku	2 131	2 689	3 143	899	Unpaid labour input - hours
SE 021 Tasustatud tööjõu töötatud tunnid kokku	99	250	1 110	10 171	Paid labour input - hours
SE 700 Tööjõukulu tasustatud tööjõule aastas - €	7 819	6 264	9 467	10 781	Wages of paid lab. per year - €
SE 701 Tööjõukulu tasustatud tööjõule tunnis - €	3,54	2,84	4,30	4,90	Wages of paid lab. per hour - €
SE 702 Tasustatud tööjõu töötunnid aastas	2 210	2 204	2 202	2 200	Worked hours of paid labour
SE 703 Arvestuslik netokasum	-7 548	-5 758	14 871	85 982	Conditional profit
SE 704 Arvestuslik netokasum tood. kohta %	-91,29	-35,53	25,69	30,92	Conditional profit per sold products %
SE 705 Arvestuslik netokasum kapitali kohta %	-17,88	-5,75	6,61	10,11	Conditional profit per capital %
SE 706 Arvestuslik netokasum omakapitali kohta %	-18,62	-6,16	8,61	20,33	Conditional profit per equity %
SE 707 Taimekasvatustoodangu müük	355	1 285	4 123	16 673	Sale of plant production
SE 708 Loomakasvatustoodangu müük	2 233	6 640	22 917	145 105	Sale of animal production

Segatootmise tootmistüübi standardtulemused põllumajandusmaa pindala järgi (keskmiselt põllumajandustootja kohta), 2012
Standard results of mixed type of farming by UAA (average per holding), 2012

Segatootmine (H)	Grupid, ha / Groups, ha				Mixed holdings (H)
	0<40	40<100	100<400	400-...	
Üldkogum ja testettevõtete valim					Sample and Population
SYS 02 Esindatud põllumajandustootjad	1 208	250	130	44	Farms represented
SYS 03 Testettevõtted	44	18	27	14	Sample farms
Tööjõud, struktuur ja saagikus					Labour, structure and yields
SE 010 Tööjõud kokku - aastaühikutes	0,97	1,44	2,19	18,04	Total labour input - AWU
SE 015 - tasustamata tööjõud aastaühikutes	0,94	1,21	1,26	0,23	- unpaid labour input - FWU
SE 020 - tasustatud tööjõud aastaühikutes	0,03	0,23	0,93	17,80	- paid labour input - AWU
SE 030 Renditud põllumajandusmaa - ha	3,27	23,63	140,54	857,40	Rented Utilized Agric. Area (UAA) - ha
SE 025 Kasutatav põllumajandusmaa kokku - ha	14,46	53,54	213,31	1 137,90	Total UAA - ha
SE 035 - teravili - ha	3,19	16,04	101,17	557,92	- cereals - ha
SE 041 - teised põllukultuurid - ha	0,67	1,72	32,27	183,00	- other field crops - ha
SE 046 - köögivilid ja lilled - ha	0,09	0,22			- vegetables and flowers - ha
SE 054 - püsikultuurid - ha	0,24	1,55	1,15		- permanent crops - ha
SE 071 - söödakultuurid - ha	7,19	25,66	67,51	361,16	- forage crops - ha
SE 074 - tootmisest välja jäetud põllumajandusmaa - ha	2,66	8,35	11,20	35,83	- total agricultural area out of production - ha
SE 072 - kesad - ha	1,05	1,64	4,94	9,64	- agricultural fallows - ha
SE 710 - toetusõiguslik kasutamata püsirohumaa - ha	1,61	6,71	6,26	26,19	- permanent grassland no longer used - ha
SE 711 - muu põllumajandusmaa - ha	0,42				- other UAA - ha
SE 075 Metsamaa - ha	9,01	16,83	11,72	16,87	Woodland area - ha
SE 080 Kokku loomühikuid (LÜ)	2,61	8,63	48,15	428,03	Total livestock units (LU)
SE 085 - piimalehmad - LÜ	0,27	0,43	11,44	177,78	- dairy cows - LU
SE 090 - muud veised - LÜ	0,68	4,95	21,03	108,34	- other cattle - LU
SE 095 - lambad ja kitsed - LÜ	0,80	1,42	0,06		- sheep and goats - LU
SE 100 - sead - LÜ	0,38	1,66	15,63	109,08	- pigs - LU
SE 105 - linnud - LÜ	0,44	0,04		32,83	- poultry - LU
SE 110 Nisu saagikus - ts/ha	22,4	20,8	34,1	45,6	Yield of wheat - 100 kg/ha
SE 120 Karjatamise tihedus LÜ/ha (söödakultuurid)	0,20	0,21	0,44	0,74	Stocking density - LU/ha forage UAA
SE 125 Piimatoodang lehma kohta - kg	2 976	5 779	7 081	7 543	Milk yield - kg/cow
Toodang (EUR)					Output (EUR)
SE 131 Kogutoodang	11 234	20 574	135 903	1 299 219	Total output
SE 132 Kogutoodangu suhe kogukuldesse	1,24	0,81	0,96	0,99	Total output / Total input
SE 135 Taimekasvatustoodang	3 618	13 114	93 077	691 253	Total output crops & crop production

Tabel 23_H|ha(2)

Segatootmine (H)	Grupid, ha / Groups, ha				Mixed holdings (H)
	0-<40	40-<100	100-<400	400-...	
SE 140 - teravili	1 036	5 024	58 069	394 759	- cereals
SE 145 - valgukultuurid	9		2 230	560	- protein crop
SE 150 - kartul	816	1 509	724		- potatoes
SE 155 - suhkrupeet					- sugar beet
SE 160 - õlikultuurid	135	738	17 526	171 000	- oil-seed crops
SE 165 - tehnilised kultuurid	10				- industrial crops
SE 170 - köögivilid ja lilled	405	1 920	7		- vegetables & flowers
SE 175 - puuvili	116	935			- fruit
SE 195 - söödakultuurid	739	2 542	11 817	116 662	- forage crops
SE 200 - muu taimekasvatustoodang	353	447	2 703	8 273	- other crop output
SE 136 Taimek.toodang kasutatud põllumajandusmaa kohta - EUR/ha	307	290	461	627	Total crop output per ha
SE 206 Loomakasvatustoodang	4 723	5 101	37 069	571 211	Total output livestock & livestock products
SE 216 - lehmapiim ja -piimatooted	259	697	21 947	401 959	- cows' milk & milk products
SE 220 - veiseliha	272	1 880	6 796	62 582	- beef & veal
SE 225 - sealiha	282	1 170	8 256	66 762	- pigmeat
SE 230 - lamba- ja kitseliha	216	300	70		- sheep & goats
SE 235 - linnuliha	84	1		-1 529	- poultrymeat
SE 240 - munad	376	58		41 437	- eggs
SE 245 - lamba- ja kitsepiim	7	266			- ewes' & goats' milk
SE 251 - muu loomakasvatustoodang	3 227	729			- other livestock & products
SE 207 Loomakasvatustoodang LÜ kohta	1 810	591	770	1 335	Total livestock output per LU
SE 211 Loomade väärtuse muutus	344	197	387	15 462	Change in value of livestock
SE 256 Muud sissetulekud	2 893	2 359	5 756	36 754	Other output
SE 260 Loonustasu ja omatarve	807	950	1 002	19	Farmhouse consumption
SE 265 Ettevõttesisene kasutamine	2 036	4 262	27 803	234 152	Farm use
Kulud (EUR)					Input (EUR)
SE 270 Kulud kokku	9 047	25 512	141 349	1 307 480	Total Inputs
SE 275 Vahetarbimine (eri- ja üldkulud)	7 477	18 083	99 337	900 189	Total intermediate consumption
SE 281 Erikulud	3 264	8 640	58 087	554 264	Total specific costs
SE 285 - seemned ja istikud	440	1 180	6 456	35 240	- seeds & plants
SE 290 - neist omakasvatatud	254	596	2 796	16 988	- of which home-grown
SE 295 - väetised	177	1 686	13 092	125 435	- fertilizers
SE 300 - taimekaitsevahendid	36	383	4 013	38 390	- crop protection
SE 305 - muud taimekasvatuse erikulud	86	445	2 623	13 068	- other crop specific costs
SE 310 - söödad koresööda sööjatele	911	3 881	21 834	242 760	- feed for grazing livestock
SE 315 - sellest omatoodetud	801	2 970	19 688	163 967	- of which home-grown
SE 320 - söödad sigadele ja lindudele	1 338	852	6 613	63 255	- feed for pigs & poultry

Tabel 23_H/ha(3)

Segatootmine (H)	Grupid, ha / Groups, ha				Mixed holdings (H)
	0-<40	40-<100	100-<400	400-...	
SE 325 - sellest omatoodetud	981	696	5 319	53 198	- of which home-grown
SE 330 - muud loomakasvatuse erikulud	252	190	3 402	36 116	- other livestock specific costs
SE 331 - metsanduse erikulud	23	22	54		- forestry specific costs
SE 284 Taimekasvatuse erikulud ha kohta	51	69	123	186	Specific crop costs per ha
SE 309 Loomakasvatuse erikulud LÜ kohta	959	571	661	799	Specific livestock costs per LU
SE 336 Põllumajanduse üldkulud	4 213	9 444	41 250	345 925	Total farming overheads
SE 340 - masinate ja ehitiste korrashoid	1 145	2 402	10 827	59 177	- machin. & build. current costs
SE 345 - energia (mootorikütus, elekter, kütteained)	1 771	4 939	19 637	169 193	- energy
SE 350 - lepingulised tööd	821	1 003	5 386	55 038	- contract work
SE 356 - muud põllumajanduse üldkulud	476	1 099	5 400	62 517	- other direct inputs
SE 360 Kulum	1 252	5 522	29 143	141 047	Depreciation
SE 365 Tööjõu-, rendi- ja intressikulud	319	1 907	12 869	266 244	Total external factors
SE 370 - tööjõukulud	226	1 217	7 638	217 719	- wages paid
SE 375 - rendikulud	63	443	2 224	27 080	- rent paid
SE 380 - intressikulud	29	247	3 007	21 445	- interest paid
Toetuste ja maksude bilanss (EUR)					Balance subs. and taxes (EUR)
SE 600 Toetuste (v.a investeeringutele) ja maksude bilanss	2 993	12 569	48 272	207 653	Bal. curr. subs. & taxes
SE 605 Toetused v.a investeeringutele	2 752	12 732	48 419	212 702	Total subsidies (excl. on investments)
SE 395 Käibemaksu bilanss v.a investeeringutelt	342	65	192		VAT balance excl. on investments
SE 390 Maksud	101	229	340	5 049	Taxes
SE 405 Investeeringutoetuste ja investeeringute käibemaksu bilanss	228	-6	8 139	28 551	Balance subsidies & taxes on investments
SE 406 Investeeringutoetused	367	98	8 139	28 551	Subsidies on investments
SE 408 Käibemaksu investeeringutelt	139	105			VAT on investments
Põllumajandustulu (EUR)					Income (EUR)
SE 131 Kogutoodang	11 234	20 574	135 903	1 299 219	Total output
SE 275 Vahetarbimine (eri- ja üldkulud)	7 477	18 083	99 337	900 189	Total intermediate consumption
SE 600 Toetuste (v.a investeeringutele) ja maksude bilanss	2 993	12 569	48 272	207 653	Bal. curr. subs. & taxes
SE 410 Bruttoisandväärtus	6 751	15 060	84 838	606 683	Gross Farm Income
SE 360 Kulum	1 252	5 522	29 143	141 047	Depreciation
SE 415 Netolisandväärtus	5 499	9 538	55 694	465 637	Farm Net Value Added
SE 365 Tööjõu-, rendi- ja intressikulud	319	1 907	12 869	266 244	Total external factors
SE 405 Investeeringutoetuste ja investeeringute käibemaksu bilanss	228	-6	8 139	28 551	Balance subsidies & taxes on investments
SE 420 Ettevõtjatulu	5 409	7 625	50 965	227 944	Family Farm Income
Tulu tööjõuühiku kohta (EUR)					Income per AWU (EUR)
SE 425 Netolisandväärtus tööjõu aastaühiku kohta	5 661	6 628	25 421	25 816	Farm Net Value Added/AWU
SE 430 Ettevõtjatulu tasustamata tööjõu aastaühiku kohta	5 757	6 324	40 304	972 505	Family Farm Income/FWU

Tabel 23_H/ha(4)

Segatootmine (H)	Grupid, ha / Groups, ha				Mixed holdings (H)
	0-<40	40-<100	100-<400	400-...	
Bilanss (EUR)					Balance Sheet (EUR)
SE 436 Varad kokku	44 830	88 622	312 265	2 236 965	Total assets
SE 441 Põhivara	36 642	69 387	226 155	1 515 941	Total fixed assets
SE 446 - maa, püsikultuurid ja kvoodid	23 776	24 900	40 791	184 880	- land, permanent crops & quotas
SE 450 - ehitised	7 610	24 282	36 281	566 871	- buildings
SE 455 - masinad	4 731	16 084	134 504	622 644	- machinery
SE 460 - põhikari	525	4 120	14 579	141 546	- breeding livestock
SE 465 Käibevara	8 188	19 235	86 110	721 024	Total current assets
SE 470 - noorkari	2 767	3 502	9 072	92 167	- non-breeding livestock
SE 475 - tootmisvarud	2 754	6 298	30 767	266 732	- stock of agricultural products
SE 480 - muu käibevara	2 667	9 434	46 271	362 125	- other circulating capital
SE 485 Kohustused	1 659	12 678	69 735	682 870	Total liabilities
SE 490 - pikaajalised kohustused	1 318	10 939	38 974	385 750	- long & medium-term loans
SE 495 - lühiajalised kohustused	341	1 739	30 761	297 120	- short-term loans
SE 501 Omakapital	43 171	75 944	242 530	1 554 095	Net worth
SE 506 Omakapitali muutus	2 878	2 348	30 282	252 714	Change in net worth
Finantsnäitajad (EUR)					Financial indicators (EUR)
SE 510 Keskmine varade maksumus (v.a maa ja mets)	19 890	63 424	258 484	1 925 143	Average farm capital (ex. land)
SE 516 Brutoinvesteering	2 654	2 540	47 157	273 600	Gross Investment in fixed assets
SE 521 Nettoinvesteering	1 402	-2 981	18 013	132 553	Net Investment in fixed assets
SE 526 Rahavoog 1	5 029	10 996	72 961	285 862	Cash Flow (1)
SE 530 Rahavoog 2	2 955	9 025	28 163	65 975	Cash Flow (2)
SE 532 Rahavoog koguvara kohta	0,07	0,10	0,09	0,03	Cash flow per farm total capital
Lisanäitajad					Additional data
SE 011 Töötatud tunnid kokku	2 146	3 164	4 857	39 704	Total labour input - hours
SE 016 Tasustamata tööjõu töötatud tunnid kokku	2 076	2 651	2 797	540	Unpaid labour input - hours
SE 021 Tasustatud tööjõu töötatud tunnid kokku	70	513	2 060	39 164	Paid labour input - hours
SE 700 Tööjõukulu tasustatud tööjõule aastas - €	7 062	5 212	8 244	12 230	Wages of paid lab. per year - €
SE 701 Tööjõukulu tasustatud tööjõule tunnis - €	3,22	2,37	3,71	5,56	Wages of paid lab. per hour - €
SE 702 Tasustatud tööjõu töötunnid aastas	2 191	2 199	2 223	2 200	Worked hours of paid labour
SE 703 Arvestuslik netokasum	-5 883	-6 796	35 749	225 006	Conditional profit
SE 704 Arvestuslik netokasum tood. kohta %	-52,37	-33,04	26,31	17,32	Conditional profit per sold products %
SE 705 Arvestuslik netokasum kapitali kohta %	-13,12	-7,67	11,45	10,06	Conditional profit per capital %
SE 706 Arvestuslik netokasum omakapitali kohta %	-13,63	-8,95	14,74	14,48	Conditional profit per equity %
SE 707 Taimekasvatustoodangu müük	1 790	7 855	60 977	402 934	Sale of plant production
SE 708 Loomakasvatustoodangu müük	3 018	4 091	35 184	554 842	Sale of animal production

Loomakasvatuse tootmistüübi (F) standardtulemused alamjaotuste lõikes spetsialiseerumise alusel (keskmiselt põllumajandustootja kohta), 2012
Standard results of grazing livestock type of farming (F) by specialist sub-divisions (average per holding), 2012

Näitajad	Lihaveisekasvatus (46)	Piima- ja lihaveise- kasvatus (47)	Lamba- ja kitsekasvatus (48)	Loomakasvatus (F), kokku	Indicators
	<i>Specialist cattle - rearing and</i>	<i>Cattle - dairying, rearing and</i>	<i>Sheep, goats and other grazing</i>	<i>Grazing livestock (F), total</i>	
Üldkogum ja testetevõtete valim					Sample and Population
SYS 02 Esindatud põllumajandustootjad	482	535	877	1 894	Farms represented
SYS 03 Testetevõtted	52	23	52	127	Sample farms
Tööjõud, struktuur ja saagikus					Labour, structure and yields
SE 010 Tööjõud kokku - aastaühikutes	1,51	1,48	1,21	1,36	Total labour input - AWU
SE 015 - tasustamata tööjõud aastaühikutes	1,01	1,23	1,06	1,10	- unpaid labour input - FWU
SE 020 - tasustatud tööjõud aastaühikutes	0,50	0,26	0,15	0,27	- paid labour input - AWU
SE 030 Renditud põllumajandusmaa - ha	79,34	45,36	33,95	48,72	Rented Utilized Agric. Area (UAA) - ha
SE 025 Kasutatav põllumajandusmaa kokku - ha	115,98	77,27	54,24	76,46	Total UAA - ha
SE 035 - teravili - ha	5,39	4,84	3,16	4,20	- cereals - ha
SE 041 - teised põllukultuurid - ha	0,58	0,33	0,10	0,29	- other field crops - ha
SE 046 - köögivilid ja lilled - ha	0,02	0,01	0,01	0,01	- vegetables and flowers - ha
SE 054 - püsikultuurid - ha	0,10	0,08	0,12	0,10	- permanent crops - ha
SE 071 - söödakultuurid - ha	108,67	68,79	46,86	68,78	- forage crops - ha
SE 074 - tootmisest välja jäetud põllumajandusmaa - ha	1,22	3,22	4,00	3,07	- total agricultural area out of production - ha
SE 072 - kesad - ha	0,26	2,03	0,71	0,97	- agricultural fallows - ha
SE 710 - toetusõiguslik kasutamata püsirohumaa - ha	0,96	1,19	3,29	2,10	- permanent grassland no longer used - ha
SE 711 - muu põllumajandusmaa - ha					- other UAA - ha
SE 075 Metsamaa - ha	24,90	13,68	20,81	19,84	Woodland area - ha
SE 080 Kokku loomühikuid (LÜ)	37,32	26,45	13,66	23,29	Total livestock units (LU)
SE 085 - piimalehmad - LÜ	0,03	6,51	0,07	1,88	- dairy cows - LU
SE 090 - muud veised - LÜ	37,01	18,77	0,37	14,89	- other cattle - LU
SE 095 - lambad ja kitsed - LÜ		0,38	10,97	5,19	- sheep and goats - LU
SE 100 - sead - LÜ		0,60	0,01	0,18	- pigs - LU
SE 105 - linnud - LÜ	0,06	0,12	0,24	0,16	- poultry - LU
SE 110 Nisu saagikus - ts/ha	21,5	23,5	19,6	22,1	Yield of wheat - 100 kg/ha
SE 120 Karjatamise tihedus LÜ/ha (söödakultuurid)	0,34	0,37	0,23	0,31	Stocking density - LU/ha forage UAA
SE 125 Piimatoodang lehma kohta - kg	3 325	6 017	5 463	5 999	Milk yield - kg/cow
Toodang (EUR)					Output (EUR)
SE 131 Kogutoodang	35 135	37 387	14 996	26 446	Total output
SE 132 Kogutoodangu suhe kogukuldesse	0,69	0,93	0,81	0,80	Total output / Total input
SE 135 Taimekasvatustoodang	15 027	12 529	5 170	9 757	Total output crops & crop production

Tabel 23_F(2)

Näitajad	Lihaveisekasvatuse (46)	Piima- ja lihaveisekasvatuse (47)	Lamba- ja kitsakasvatuse (48)	Loomakasvatuse (F), kokku	Indicators
	Specialist cattle - rearing and	Cattle - dairying, rearing and	Sheep, goats and other grazing	Grazing livestock (F), total	
SE 140 - teravili	2 018	1 754	949	1 448	- cereals
SE 145 - valgukultuurid	19			5	- protein crop
SE 150 - kartul	475	641	335	457	- potatoes
SE 155 - suhkrupeet		10		3	- sugar beet
SE 160 - õlikultuurid	432	80		132	- oil-seed crops
SE 165 - tehnilised kultuurid					- industrial crops
SE 170 - köögivilid ja lilled	335	51	102	147	- vegetables & flowers
SE 175 - puuvili	32	50	124	80	- fruit
SE 195 - söödakultuurid	11 506	9 877	3 640	7 403	- forage crops
SE 200 - muu taimekasvatustoodang	209	67	21	82	- other crop output
SE 136 Taimek.toodang kasutatud põllumajandusmaa kohta - EUR/ha	131	169	103	133	Total crop output per ha
SE 206 Loomakasvatustoodang	13 809	20 328	5 132	11 633	Total output livestock & livestock products
SE 216 - lehmapiim ja -piimatooted	17	10 827	100	3 109	- cows' milk & milk products
SE 220 - veiseliha	11 167	8 545	31	5 270	- beef & veal
SE 225 - sealiha	4	517		147	- pigmeat
SE 230 - lamba- ja kitseliha		161	4 381	2 074	- sheep & goats
SE 235 - linnuliha	13	-4	104	50	- poultrymeat
SE 240 - munad	68	184	140	134	- eggs
SE 245 - lamba- ja kitsapiim			31	14	- ewes' & goats' milk
SE 251 - muu loomakasvatustoodang	2 541	98	345	834	- other livestock & products
SE 207 Loomakasvatustoodang LÜ kohta	370	769	376	499	Total livestock output per LU
SE 211 Loomade väärtuse muutus	2 576	441	250	896	Change in value of livestock
SE 256 Muud sissetulekud	6 299	4 529	4 694	5 056	Other output
SE 260 Loonustasu ja omatarve	330	992	708	692	Farmhouse consumption
SE 265 Ettevõttesisene kasutamine	11 362	12 239	3 843	8 128	Farm use
Kulud (EUR)					Input (EUR)
SE 270 Kulud kokku	50 888	40 122	18 614	32 903	Total Inputs
SE 275 Vahetarbimine (eri- ja üldkulud)	34 564	29 510	13 509	23 387	Total intermediate consumption
SE 281 Erikulud	15 712	18 441	5 562	11 783	Total specific costs
SE 285 - seemned ja istikud	775	847	329	589	- seeds & plants
SE 290 - neist omakasvatatud	165	217	127	162	- of which home-grown
SE 295 - väetised	416	178	15	163	- fertilizers
SE 300 - taimekaitsevahendid	83	92	4	49	- crop protection
SE 305 - muud taimekasvatuse erikulud	714	606	220	455	- other crop specific costs
SE 310 - söödad koresööda sööjatele	12 909	14 868	4 217	9 437	- feed for grazing livestock
SE 315 - sellest omatoodetud	11 181	11 788	3 536	7 813	- of which home-grown
SE 320 - söödad sigadele ja lindudele	42	386	256	238	- feed for pigs & poultry

Näitajad	Lihaveisekasvatuse (46)	Piima- ja lihaveisekasvatuse (47)	Lamba- ja kitsekasvatuse (48)	Loomakasvatuse (F), kokku	Indicators
	Specialist cattle - rearing and	Cattle - dairying, rearing and	Sheep, goats and other grazing	Grazing livestock (F), total	
SE 325 - sellest omatoodetud	16	233	181	154	- of which home-grown
SE 330 - muud loomakasvatuse erikulud	763	1 450	520	845	- other livestock specific costs
SE 331 - metsanduse erikulud	9	14	2	7	- forestry specific costs
SE 284 Taimekasvatuse erikulud ha kohta	17	22	10	16	Specific crop costs per ha
SE 309 Loomakasvatuse erikulud LÜ kohta	367	632	365	452	Specific livestock costs per LU
SE 336 Põllumajanduse üldkulud	18 852	11 068	7 947	11 604	Total farming overheads
SE 340 - masinate ja ehitiste korrashoid	4 746	3 523	1 739	3 008	- machin. & build. current costs
SE 345 - energia (mootorikütus, elekter, kütteained)	6 832	4 758	3 032	4 487	- energy
SE 350 - lepingulised tööd	3 186	1 324	1 076	1 683	- contract work
SE 356 - muud põllumajanduse üldkulud	4 088	1 464	2 100	2 426	- other direct inputs
SE 360 Kulum	8 920	6 021	3 033	5 375	Depreciation
SE 365 Tööjõu-, rendi- ja intressikulud	7 405	4 592	2 072	4 141	Total external factors
SE 370 - tööjõukulud	4 860	3 091	954	2 551	- wages paid
SE 375 - rendikulud	1 261	546	597	751	- rent paid
SE 380 - intressikulud	1 285	955	521	838	- interest paid
Toetuste ja maksude bilanss (EUR)					Balance subs. and taxes (EUR)
SE 600 Toetuste (v.a investeeringutele) ja maksude bilanss	25 847	15 436	11 495	16 261	Bal. curr. subs. & taxes
SE 605 Toetused v.a investeeringutele	26 177	15 636	11 511	16 409	Total subsidies (excl. on investments)
SE 395 Käibemaksu bilanss v.a investeeringutelt	-62	15	158	62	VAT balance excl. on investments
SE 390 Maksud	268	215	174	209	Taxes
SE 405 Investeeringutoetuste ja investeeringute käibemaksu bilanss	1 545	5 831	1 658	2 808	Balance subsidies & taxes on investments
SE 406 Investeeringutoetused	1 590	5 845	1 808	2 893	Subsidies on investments
SE 408 Käibemaksu investeeringutelt	44	14	149	84	VAT on investments
Põllumajandustulu (EUR)					Income (EUR)
SE 131 Kogutoodang	35 135	37 387	14 996	26 446	Total output
SE 275 Vahetarbimine (eri- ja üldkulud)	34 564	29 510	13 509	23 387	Total intermediate consumption
SE 600 Toetuste (v.a investeeringutele) ja maksude bilanss	25 847	15 436	11 495	16 261	Bal. curr. subs. & taxes
SE 410 Brutilisandväärtes	26 418	23 314	12 982	19 320	Gross Farm Income
SE 360 Kulum	8 920	6 021	3 033	5 375	Depreciation
SE 415 Netolisandväärtes	17 498	17 293	9 949	13 944	Farm Net Value Added
SE 365 Tööjõu-, rendi- ja intressikulud	7 405	4 592	2 072	4 141	Total external factors
SE 405 Investeeringutoetuste ja investeeringute käibemaksu bilanss	1 545	5 831	1 658	2 808	Balance subsidies & taxes on investments
SE 420 Ettevõtjatulu	11 638	18 532	9 536	12 612	Family Farm Income
Tulu tööjõuühiku kohta (EUR)					Income per AWU (EUR)
SE 425 Netolisandväärtes tööjõu aastaühiku kohta	11 563	11 656	8 216	10 217	Farm Net Value Added/AWU
SE 430 Ettevõtjatulu tasustamata tööjõu aastaühiku kohta	11 509	15 122	8 962	11 505	Family Farm Income/FWU

Tabel 23_F(4)

Näitajad	Lihaveisekasvatuse (46)	Piima- ja lihaveisekasvatuse (47)	Lamba- ja kitsekasvatuse (48)	Loomakasvatuse (F), kokku	Indicators
	Specialist cattle - rearing and	Cattle - dairying, rearing and	Sheep, goats and other grazing	Grazing livestock (F), total	
Bilanss (EUR)					Balance Sheet (EUR)
SE 436 Varad kokku	157 826	104 407	95 520	113 886	Total assets
SE 441 Põhivara	123 862	75 236	79 615	89 638	Total fixed assets
SE 446 - maa, püsikultuurid ja kvoodid	39 318	21 842	38 553	34 027	- land, permanent crops & quotas
SE 450 - ehitised	30 096	23 435	19 969	23 525	- buildings
SE 455 - masinad	36 667	21 273	14 655	22 126	- machinery
SE 460 - põhikari	17 781	8 686	6 439	9 960	- breeding livestock
SE 465 Käibevara	33 965	29 172	15 904	24 248	Total current assets
SE 470 - noorkari	11 018	7 886	5 066	7 378	- non-breeding livestock
SE 475 - tootmisvarud	8 580	5 947	3 409	5 442	- stock of agricultural products
SE 480 - muu käibevara	14 367	15 338	7 428	11 428	- other circulating capital
SE 485 Kohustused	38 442	24 543	14 160	23 272	Total liabilities
SE 490 - pikaajalised kohustused	25 844	18 841	6 907	15 097	- long & medium-term loans
SE 495 - lühiajalised kohustused	12 598	5 702	7 253	8 175	- short-term loans
SE 501 Omakapital	119 384	79 865	81 360	90 614	Net worth
SE 506 Omakapitali muutus	3 046	4 137	4 702	4 121	Change in net worth
Finantsnäitajad (EUR)					Financial indicators (EUR)
SE 510 Keskmine varade maksumus (v.a maa ja mets)	113 184	79 485	54 297	76 398	Average farm capital (ex. land)
SE 516 Brutoinvesteering	15 466	14 486	8 169	11 810	Gross investment in fixed assets
SE 521 Netoinvesteering	6 547	8 465	5 135	6 435	Net investment in fixed assets
SE 526 Rahavoog 1	17 231	22 763	11 553	16 164	Cash Flow (1)
SE 530 Rahavoog 2	8 150	9 004	5 453	7 142	Cash Flow (2)
SE 532 Rahavoog koguvara kohta	0,05	0,09	0,06	0,06	Cash flow per farm total capital
Lisanäitajad					Additional data
SE 011 Töötatud tunnid kokku	3 353	3 312	2 711	3 044	Total labour input - hours
SE 016 Tasustamata tööjõu töötatud tunnid kokku	2 248	2 744	2 387	2 452	Unpaid labour input - hours
SE 021 Tasustatud tööjõu töötatud tunnid kokku	1 105	567	324	592	Paid labour input - hours
SE 700 Tööjõukulu tasustatud tööjõule aastas - €	9 681	11 976	6 491	9 496	Wages of paid lab. per year - €
SE 701 Tööjõukulu tasustatud tööjõule tunnis - €	4,40	5,45	2,94	4,31	Wages of paid lab. per hour - €
SE 702 Tasustatud tööjõu töötunnid aastas	2 202	2 198	2 205	2 202	Worked hours of paid labour
SE 703 Arvestuslik netokasum	-589	3 602	-3 448	-729	Conditional profit
SE 704 Arvestuslik netokasum tood. kohta %	-1,68	9,64	-22,99	-2,76	Conditional profit per sold products %
SE 705 Arvestuslik netokasum kapitali kohta %	-0,37	3,45	-3,61	-0,64	Conditional profit per capital %
SE 706 Arvestuslik netokasum omakapitali kohta %	-0,49	4,51	-4,24	-0,80	Conditional profit per equity %
SE 707 Taimekasvatustoodangu müük	3 189	1 377	1 149	1 733	Sale of plant production
SE 708 Loomakasvatustoodangu müük	12 789	19 928	4 617	11 022	Sale of animal production

Lihaveiskasvatuse tootmistüübi standardtulemused majandusliku suuruse järgi (keskmiselt põllumajandustootja kohta), 2012
Standard results of specialist beef cattle type of farming by economic size class (average per holding), 2012

Lihaveiskasvatuse (46)	Majandusliku suuruse grupp, tuhat € / Economic size class, thousand €					Specialist cattle (rearing and fattening) (46)
	4-8	8-25	25-100	100-...	Kõik / All	
Üldkogum ja testettevõtete valim						Sample and Population
SYS 02 Esindatud põllumajandustootjad	114	189	145	34	482	Farms represented
SYS 03 Testettevõtted	5	15	24	8	52	Sample farms
Töõjõud, struktuur ja saagikus						Labour, structure and yields
SE 010 Töõjõud kokku - aastaühikutes	1,14	1,19	1,62	4,16	1,51	Total labour input - AWU
SE 015 - tasustamata töõjõud aastaühikutes	0,89	1,10	1,13	0,44	1,01	- unpaid labour input - FWU
SE 020 - tasustatud töõjõud aastaühikutes	0,25	0,09	0,49	3,71	0,50	- paid labour input - AWU
SE 030 Renditud põllumajandusmaa - ha	14,02	50,01	87,90	424,86	79,34	Rented Utilized Agric. Area (UAA) - ha
SE 025 Kasutatav põllumajandusmaa kokku - ha	22,39	71,98	154,50	510,19	115,98	Total UAA - ha
SE 035 - teravili - ha		1,68	9,54	26,40	5,39	- cereals - ha
SE 041 - teised põllukultuurid - ha	0,06	0,15	1,14	2,36	0,58	- other field crops - ha
SE 046 - köögivilid ja lilled - ha		0,03	0,02		0,02	- vegetables and flowers - ha
SE 054 - püsikultuurid - ha		0,11	0,05	0,63	0,10	- permanent crops - ha
SE 071 - söödakultuurid - ha	22,33	69,20	141,67	476,82	108,67	- forage crops - ha
SE 074 - tootmisest välja jäetud põllumajandusmaa - ha		0,80	2,08	3,98	1,22	- total agricultural area out of production - ha
SE 072 - kesad - ha			0,33	2,28	0,26	- agricultural fallows - ha
SE 710 - toetusõiguslik kasutamata püsirohumaa - ha		0,80	1,74	1,69	0,96	- permanent grassland no longer used - ha
SE 711 - muu põllumajandusmaa - ha						- other UAA - ha
SE 075 Metsamaa - ha	6,66	11,14	60,52	10,59	24,90	Woodland area - ha
SE 080 Kokku loomühikuid (LÜ)	6,29	22,01	47,27	184,00	37,32	Total livestock units (LU)
SE 085 - piimalehmad - LÜ			0,08		0,03	- dairy cows - LU
SE 090 - muud veised - LÜ	6,16	21,94	46,50	183,75	37,01	- other cattle - LU
SE 095 - lambad ja kitsed - LÜ						- sheep and goats - LU
SE 100 - sead - LÜ			0,01			- pigs - LU
SE 105 - linnud - LÜ	0,13	0,08			0,06	- poultry - LU
SE 110 Nisu saagikus - ts/ha		19,1	22,8	19,7	21,5	Yield of wheat - 100 kg/ha
SE 120 Karjatamise tihedus LÜ/ha (söödakultuurid)	0,28	0,31	0,32	0,38	0,34	Stocking density - LU/ha forage UAA
SE 125 Piimatoodang lehma kohta - kg			3 325		3 325	Milk yield - kg/cow
Toodang (EUR)						Output (EUR)
SE 131 Kogutoodang	8 392	18 658	42 257	186 017	35 135	Total output
SE 132 Kogutoodangu suhe kogukuludesse	0,80	0,78	0,68	0,65	0,69	Total output / Total input
SE 135 Taimekasvatustoodang	1 511	9 218	20 248	70 370	15 027	Total output crops & crop production

Tabel 23_F_Lihaveis|suurus(2)

Lihaveisekasvatust (46)	Majandusliku suuruse grupp, tuhat € / Economic size class, thousand €					Specialist cattle (rearing and fattening) (46)
	4-8	8-25	25-100	100-...	Kõik / All	
SE 140 - teravili		604	3 129	11 913	2 018	- cereals
SE 145 - valgukultuurid			64		19	- protein crop
SE 150 - kartul	272	372	808	312	475	- potatoes
SE 155 - suhkrupeet						- sugar beet
SE 160 - õlikultuurid			522	3 896	432	- oil-seed crops
SE 165 - tehnilised kultuurid						- industrial crops
SE 170 - köögivilid ja lilled		846	11		335	- vegetables & flowers
SE 175 - puuvili		28	23	197	32	- fruit
SE 195 - söödakultuurid	1 238	7 168	15 374	53 554	11 506	- forage crops
SE 200 - muu taimekasvatustoodang		200	316	498	209	- other crop output
SE 136 Taimek.toodang kasutatud põllumajandusmaa kohta - EUR/ha	67	130	133	139	131	Total crop output per ha
SE 206 Loomakasvatustoodang	939	5 921	15 711	92 707	13 809	Total output livestock & livestock products
SE 216 - lehmapiim ja -piimatooted			56		17	- cows' milk & milk products
SE 220 - veiseliha	726	5 758	15 692	56 942	11 167	- beef & veal
SE 225 - sealiha			12		4	- pigmeat
SE 230 - lamba- ja kitseliha						- sheep & goats
SE 235 - linnuliha	-9	38			13	- poultrymeat
SE 240 - munad	222	40			68	- eggs
SE 245 - lamba- ja kitsepiim						- ewes' & goats' milk
SE 251 - muu loomakasvatustoodang		85	-50	35 765	2 541	- other livestock & products
SE 207 Loomakasvatustoodang LÜ kohta	149	269	332	504	370	Total livestock output per LU
SE 211 Loomade väärtuse muutus	-421	1 822	3 429	13 186	2 576	Change in value of livestock
SE 256 Muud sissetulekud	5 943	3 520	6 299	22 940	6 299	Other output
SE 260 Loonustasu ja omatarve	382	315	366	79	330	Farmhouse consumption
SE 265 Ettevõttesisene kasutamine	1 046	6 982	17 503	44 110	11 362	Farm use
Kulud (EUR)						Input (EUR)
SE 270 Kulud kokku	10 439	23 993	62 246	287 584	50 888	Total Inputs
SE 275 Vahetarbimine (eri- ja üldkulud)	7 134	18 108	42 627	183 625	34 564	Total intermediate consumption
SE 281 Erikulud	1 632	9 174	23 245	67 136	15 712	Total specific costs
SE 285 - seemned ja istikud	43	327	1 308	3 452	775	- seeds & plants
SE 290 - neist omakasvatatud	43	122	270	357	165	- of which home-grown
SE 295 - väetised		135	394	3 474	416	- fertilizers
SE 300 - taimekaitsevahendid	2	28	166	313	83	- crop protection
SE 305 - muud taimekasvatuse erikulud		361	1 305	2 542	714	- other crop specific costs
SE 310 - söödad koresööda sööjatele	1 471	7 714	19 119	53 654	12 909	- feed for grazing livestock
SE 315 - sellest omatoodetud	983	6 835	17 226	43 753	11 181	- of which home-grown
SE 320 - söödad sigadele ja lindudele	37	80	6		42	- feed for pigs & poultry

Tabel 23_F_Lihaveis|suurus(3)

Lihaveisekasvatuse (46)	Majandusliku suuruse grupp, tuhat € / Economic size class, thousand €					Kõik / All	Specialist cattle (rearing and fattening) (46)
	4-8	8-25	25-100	100-...			
SE 325 - sellest omatoodetud	20	24	6		16	- of which home-grown	
SE 330 - muud loomakasvatuse erikulud	80	530	920	3 689	763	- other livestock specific costs	
SE 331 - metsanduse erikulud			27	12	9	- forestry specific costs	
SE 284 Taimekasvatuse erikulud ha kohta	2	12	21	19	17	Specific crop costs per ha	
SE 309 Loomakasvatuse erikulud LÜ kohta	252	378	424	312	367	Specific livestock costs per LU	
SE 336 Põllumajanduse üldkulud	5 502	8 933	19 382	116 490	18 852	Total farming overheads	
SE 340 - masinate ja ehitiste korrashoid	1 677	3 610	5 361	18 728	4 746	- machin. & build. current costs	
SE 345 - energia (mootorikütus, elekter, kütteained)	2 314	3 520	8 758	32 168	6 832	- energy	
SE 350 - lepingulised tööd	1 180	734	2 242	27 568	3 186	- contract work	
SE 356 - muud põllumajanduse üldkulud	330	1 069	3 021	38 026	4 088	- other direct inputs	
SE 360 Kulum	968	4 634	13 762	38 757	8 920	Depreciation	
SE 365 Tööjõu-, rendi- ja intressikulud	2 337	1 252	5 857	65 201	7 405	Total external factors	
SE 370 - tööjõukulud	2 138	884	3 454	42 079	4 860	- wages paid	
SE 375 - rendikulud	199	289	711	12 567	1 261	- rent paid	
SE 380 - intressikulud		79	1 692	10 556	1 285	- interest paid	
Toetuste ja maksude bilanss (EUR)						Balance subs. and taxes (EUR)	
SE 600 Toetuste (v.a investeeringutele) ja maksude bilanss	3 687	15 761	36 851	109 282	25 847	Bal. curr. subs. & taxes	
SE 605 Toetused v.a investeeringutele	3 949	15 965	37 365	109 753	26 177	Total subsidies (excl. on investments)	
SE 395 Käibemaksu bilanss v.a investeeringutelt	-191	-43			-62	VAT balance excl. on investments	
SE 390 Maksud	72	161	513	471	268	Taxes	
SE 405 Investeeringutoetuste ja investeeringute käibemaksu bilanss		167	4 919		1 545	Balance subsidies & taxes on investments	
SE 406 Investeeringutoetused		280	4 919		1 590	Subsidies on investments	
SE 408 Käibemaksu investeeringutelt		113			44	VAT on investments	
Põllumajandustulu (EUR)						Income (EUR)	
SE 131 Kogutoodang	8 392	18 658	42 257	186 017	35 135	Total output	
SE 275 Vahetarbimine (eri- ja üldkulud)	7 134	18 108	42 627	183 625	34 564	Total intermediate consumption	
SE 600 Toetuste (v.a investeeringutele) ja maksude bilanss	3 687	15 761	36 851	109 282	25 847	Bal. curr. subs. & taxes	
SE 410 Bruttoisandväärtus	4 945	16 311	36 481	111 674	26 418	Gross Farm Income	
SE 360 Kulum	968	4 634	13 762	38 757	8 920	Depreciation	
SE 415 Netolisandväärtus	3 977	11 678	22 719	72 917	17 498	Farm Net Value Added	
SE 365 Tööjõu-, rendi- ja intressikulud	2 337	1 252	5 857	65 201	7 405	Total external factors	
SE 405 Investeeringutoetuste ja investeeringute käibemaksu bilanss		167	4 919		1 545	Balance subsidies & taxes on investments	
SE 420 Ettevõtjatulu	1 640	10 593	21 782	7 716	11 638	Family Farm Income	
Tulu tööjõuühiku kohta (EUR)						Income per AWU (EUR)	
SE 425 Netolisandväärtus tööjõu aastaühiku kohta	3 501	9 846	14 053	17 544	11 563	Farm Net Value Added/AWU	
SE 430 Ettevõtjatulu tasustamata tööjõu aastaühiku kohta	1 851	9 636	19 305	17 437	11 509	Family Farm Income/FWU	

Tabel 23_F_Lihaveis|suurus(4)

Lihaveisekasvatuse (46)	Majandusliku suuruse grupp, tuhat € / Economic size class, thousand €					Specialist cattle (rearing and fattening) (46)
	4-8	8-25	25-100	100-...	Kõik / All	
Bilanss (EUR)						Balance Sheet (EUR)
SE 436 Varad kokku	48 528	75 662	247 883	596 966	157 826	Total assets
SE 441 Põhivara	44 428	57 156	201 980	427 850	123 862	Total fixed assets
SE 446 - maa, püsikultuurid ja kvoodid	30 907	15 195	71 648	63 732	39 318	- land, permanent crops & quotas
SE 450 - ehitised	2 358	12 123	51 189	133 056	30 096	- buildings
SE 455 - masinad	7 395	21 411	56 533	134 905	36 667	- machinery
SE 460 - põhikari	3 769	8 427	22 610	96 157	17 781	- breeding livestock
SE 465 Käibevara	4 100	18 506	45 903	169 117	33 965	Total current assets
SE 470 - noorkari	1 090	6 399	13 592	59 009	11 018	- non-breeding livestock
SE 475 - tootmisvarud	710	5 667	12 368	35 005	8 580	- stock of agricultural products
SE 480 - muu käibevara	2 299	6 440	19 944	75 103	14 367	- other circulating capital
SE 485 Kohustused	1 252	3 354	55 218	286 641	38 442	Total liabilities
SE 490 - pikaajalised kohustused		1 941	34 681	207 681	25 844	- long & medium-term loans
SE 495 - lühiajalised kohustused	1 252	1 412	20 537	78 960	12 598	- short-term loans
SE 501 Omakapital	47 276	72 308	192 665	310 325	119 384	Net worth
SE 506 Omakapitali muutus	2 639	4 339	-7 276	41 244	3 046	Change in net worth
Finantsnäitajad (EUR)						Financial indicators (EUR)
SE 510 Keskmine varade maksumus (v.a maa ja mets)	16 349	59 178	170 832	492 219	113 184	Average farm capital (ex. land)
SE 516 Brutoinvesteering	5 068	2 279	27 104	74 009	15 466	Gross Investment in fixed assets
SE 521 Nettoinvesteering	4 099	-2 354	13 342	35 252	6 547	Net Investment in fixed assets
SE 526 Rahavoog 1	2 526	12 248	32 889	27 461	17 231	Cash Flow (1)
SE 530 Rahavoog 2	-162	9 232	12 981	9 413	8 150	Cash Flow (2)
SE 532 Rahavoog koguvara kohta		0,12	0,05	0,02	0,05	Cash flow per farm total capital
Lisanäitajad						Additional data
SE 011 Töötatud tunnid kokku	2 506	2 612	3 627	9 145	3 353	Total labour input - hours
SE 016 Tasustamata tööjõu töötatud tunnid kokku	1 954	2 421	2 551	975	2 248	Unpaid labour input - hours
SE 021 Tasustatud tööjõu töötatud tunnid kokku	552	191	1 077	8 170	1 105	Paid labour input - hours
SE 700 Tööjõukulu tasustatud tööjõule aastas - €	8 552	10 203	7 072	11 331	9 681	Wages of paid lab. per year - €
SE 701 Tööjõukulu tasustatud tööjõule tunnis - €	3,87	4,64	3,21	5,15	4,40	Wages of paid lab. per hour - €
SE 702 Tasustatud tööjõu töötunnid aastas	2 208	2 200	2 204	2 200	2 202	Worked hours of paid labour
SE 703 Arvestuslik netokasum	-8 989	-2 580	7 907	2 412	-589	Conditional profit
SE 704 Arvestuslik netokasum tood. kohta %	-107,14	-13,83	18,71	1,30	-1,68	Conditional profit per sold products %
SE 705 Arvestuslik netokasum kapitali kohta %	-18,52	-3,41	3,19	0,40	-0,37	Conditional profit per capital %
SE 706 Arvestuslik netokasum omakapitali kohta %	-19,01	-3,57	4,10	0,78	-0,49	Conditional profit per equity %
SE 707 Taimekasvatustoodangu müük	282	1 299	3 874	20 513	3 189	Sale of plant production
SE 708 Loomakasvatustoodangu müük	1 251	5 859	14 541	82 532	12 789	Sale of animal production

Lihaveisekasvatuse tootmistüübi standardtulemused põllumajandusmaa pindala järgi (keskmiselt põllumajandustootja kohta), 2012
Standard results of specialist beef cattle type of farming by UAA (average per holding), 2012

Lihaveisekasvatus (46)	Grupid, ha / Groups, ha					Kõik / All	Specialist cattle (rearing and fattening) (46)
	0<40	40<100	100<400	400-...			
Üldkogum ja testettevõtete valim							Sample and Population
SYS 02 Esindatud põllumajandustootjad	154	153	149	26	482		Farms represented
SYS 03 Testettevõtted	9	15	22	6	52		Sample farms
Töõjõud, struktuur ja saagikus							Labour, structure and yields
SE 010 Töõjõud kokku - aastaühikutes	1,15	1,15	1,84	4,02	1,51		Total labour input - AWU
SE 015 - tasustamata tööjõud aastaühikutes	0,95	0,97	1,19	0,59	1,01		- unpaid labour input - FWU
SE 020 - tasustatud tööjõud aastaühikutes	0,20	0,18	0,65	3,43	0,50		- paid labour input - AWU
SE 030 Renditud põllumajandusmaa - ha	10,73	28,58	137,13	461,63	79,34		Rented Utilized Agric. Area (UAA) - ha
SE 025 Kasutatav põllumajandusmaa kokku - ha	21,60	62,60	190,02	574,96	115,98		Total UAA - ha
SE 035 - teravili - ha	0,49	3,01	9,97	22,62	5,39		- cereals - ha
SE 041 - teised põllukultuurid - ha	0,17	0,09	1,61	0,09	0,58		- other field crops - ha
SE 046 - köögivilid ja lilled - ha		0,03	0,02		0,02		- vegetables and flowers - ha
SE 054 - püsikultuurid - ha	0,03	0,10	0,05	0,83	0,10		- permanent crops - ha
SE 071 - söödakultuurid - ha	20,91	58,39	176,36	546,12	108,67		- forage crops - ha
SE 074 - tootmisest välja jäetud põllumajandusmaa - ha		0,98	2,02	5,30	1,22		- total agricultural area out of production - ha
SE 072 - kesad - ha			0,32	3,04	0,26		- agricultural fallows - ha
SE 710 - toetusõiguslik kasutamata püsirohumaa - ha		0,98	1,70	2,26	0,96		- permanent grassland no longer used - ha
SE 711 - muu põllumajandusmaa - ha							- other UAA - ha
SE 075 Metsamaa - ha	7,07	16,83	53,49	14,12	24,90		Woodland area - ha
SE 080 Kokku loomühikuid (LÜ)	8,68	27,59	51,68	185,15	37,32		Total livestock units (LU)
SE 085 - piimalehmad - LÜ		0,08			0,03		- dairy cows - LU
SE 090 - muud veised - LÜ	8,48	27,08	51,44	184,82	37,01		- other cattle - LU
SE 095 - lambad ja kitsed - LÜ							- sheep and goats - LU
SE 100 - sead - LÜ		0,01					- pigs - LU
SE 105 - linnud - LÜ	0,19				0,06		- poultry - LU
SE 110 Nisu saagikus - ts/ha	25,0	15,3	23,3	19,7	21,5		Yield of wheat - 100 kg/ha
SE 120 Karjatamise tihedus LÜ/ha (söödakultuurid)	0,41	0,46	0,29	0,34	0,34		Stocking density - LU/ha forage UAA
SE 125 Piimatoodang lehma kohta - kg		3 325			3 325		Milk yield - kg/cow
Toodang (EUR)							Output (EUR)
SE 131 Kogutoodang	11 069	20 191	56 929	143 144	35 135		Total output
SE 132 Kogutoodangu suhe kogukuludesse	0,95	0,75	0,71	0,55	0,69		Total output / Total input
SE 135 Taimekasvatustoodang	2 742	9 842	23 165	72 925	15 027		Total output crops & crop production

Tabel 23_F_Lihaveis/ha(2)

Lihaveisekasvatust (46)	Grupid, ha / Groups, ha					Kõik / All	Specialist cattle (rearing and fattening) (46)
	0-<40	40-<100	100-<400	400-...			
SE 140 - teravili	202	763	3 710	10 659	2 018	- cereals	
SE 145 - valgukultuurid			62		19	- protein crop	
SE 150 - kartul	444	270	729	416	475	- potatoes	
SE 155 - suhkrupeet						- sugar beet	
SE 160 - õlikultuurid			1 397		432	- oil-seed crops	
SE 165 - tehnilised kultuurid						- industrial crops	
SE 170 - köögivilid ja lilled	11	1 032	11		335	- vegetables & flowers	
SE 175 - puuvili		35	22	263	32	- fruit	
SE 195 - söödakultuurid	1 840	7 742	16 925	60 923	11 506	- forage crops	
SE 200 - muu taimekasvatustoodang	245		308	664	209	- other crop output	
SE 136 Taimek.toodang kasutatud põllumajandusmaa kohta - EUR/ha	127	160	123	128	131	Total crop output per ha	
SE 206 Loomakasvatustoodang	2 141	7 948	23 724	61 676	13 809	Total output livestock & livestock products	
SE 216 - lehmapiim ja -piimatooted		53			17	- cows' milk & milk products	
SE 220 - veiseliha	1 886	7 792	15 726	60 941	11 167	- beef & veal	
SE 225 - sealiha		12			4	- pigmeat	
SE 230 - lamba- ja kitseliha						- sheep & goats	
SE 235 - linnuliha	36	4			13	- poultrymeat	
SE 240 - munad	213				68	- eggs	
SE 245 - lamba- ja kitsepiim						- ewes' & goats' milk	
SE 251 - muu loomakasvatustoodang	6	87	7 998	735	2 541	- other livestock & products	
SE 207 Loomakasvatustoodang LÜ kohta	247	288	459	333	370	Total livestock output per LU	
SE 211 Loomade väärtuse muutus	335	15	4 955	17 631	2 576	Change in value of livestock	
SE 256 Muud sissetulekud	6 186	2 401	10 041	8 542	6 299	Other output	
SE 260 Loonustasu ja omatarve	390	424	209	105	330	Farmhouse consumption	
SE 265 Ettevõttesisene kasutamine	1 936	8 908	17 198	49 010	11 362	Farm use	
Kulud (EUR)						Input (EUR)	
SE 270 Kulud kokku	11 701	26 990	79 913	261 920	50 888	Total Inputs	
SE 275 Vahetarbimine (eri- ja üldkulud)	8 491	22 271	52 355	162 171	34 564	Total intermediate consumption	
SE 281 Erikulud	2 682	11 719	25 193	63 105	15 712	Total specific costs	
SE 285 - seemned ja istikud	112	383	1 452	3 191	775	- seeds & plants	
SE 290 - neist omakasvatatud	101	102	241	476	165	- of which home-grown	
SE 295 - väetised	39	126	1 177		416	- fertilizers	
SE 300 - taimekaitsevahendid	9	33	226		83	- crop protection	
SE 305 - muud taimekasvatuse erikulud	60	245	1 695	1 741	714	- other crop specific costs	
SE 310 - söödad koresööda sööjatele	2 258	10 242	19 380	55 532	12 909	- feed for grazing livestock	
SE 315 - sellest omatoodetud	1 816	8 775	16 956	48 534	11 181	- of which home-grown	
SE 320 - söödad sigadele ja lindudele	69	62			42	- feed for pigs & poultry	

Tabel 23_F_Lihaveis/ha(3)

Lihaveisekasvatuse (46)	Grupid, ha / Groups, ha					Kõik / All	Specialist cattle (rearing and fattening) (46)
	0-<40	40-<100	100-<400	400-...			
SE 325 - sellest omatoodetud	19	31				16	- of which home-grown
SE 330 - muud loomakasvatuse erikulud	133	627	1 237	2 625		763	- other livestock specific costs
SE 331 - metsanduse erikulud			26	16		9	- forestry specific costs
SE 284 Taimekasvatuse erikulud ha kohta	10	13	24	9		17	Specific crop costs per ha
SE 309 Loomakasvatuse erikulud LÜ kohta	284	396	399	314		367	Specific livestock costs per LU
SE 336 Põllumajanduse üldkulud	5 809	10 552	27 162	99 066		18 852	Total farming overheads
SE 340 - masinate ja ehitiste korrashoid	1 435	3 655	6 751	19 611		4 746	- machin. & build. current costs
SE 345 - energia (mootorikütus, elekter, kütteained)	2 402	4 535	10 269	27 340		6 832	- energy
SE 350 - lepingulised tööd	1 090	1 209	2 608	31 126		3 186	- contract work
SE 356 - muud põllumajanduse üldkulud	882	1 153	7 534	20 989		4 088	- other direct inputs
SE 360 Kulum	1 458	3 362	18 498	31 480		8 920	Depreciation
SE 365 Tööjõu-, rendi- ja intressikulud	1 752	1 357	9 061	68 270		7 405	Total external factors
SE 370 - tööjõukulud	1 597	875	6 449	39 249		4 860	- wages paid
SE 375 - rendikulud	153	366	763	16 238		1 261	- rent paid
SE 380 - intressikulud	1	115	1 848	12 783		1 285	- interest paid
Toetuste ja maksude bilanss (EUR)							Balance subs. and taxes (EUR)
SE 600 Toetuste (v.a investeeringutele) ja maksude bilanss	4 601	14 180	43 328	122 303		25 847	Bal. curr. subs. & taxes
SE 605 Toetused v.a investeeringutele	4 641	14 643	43 771	122 926		26 177	Total subsidies (excl. on investments)
SE 395 Käibemaksu bilanss v.a investeeringutelt	44	-277	39			-62	VAT balance excl. on investments
SE 390 Maksud	85	186	481	623		268	Taxes
SE 405 Investeeringutoetuste ja investeeringute käibemaksu bilanss	-10	345	4 654			1 545	Balance subsidies & taxes on investments
SE 406 Investeeringutoetused		345	4 787			1 590	Subsidies on investments
SE 408 Käibemaksu investeeringutelt	10		133			44	VAT on investments
Põllumajandustulu (EUR)							Income (EUR)
SE 131 Kogutoodang	11 069	20 191	56 929	143 144		35 135	Total output
SE 275 Vahetarbimine (eri- ja üldkulud)	8 491	22 271	52 355	162 171		34 564	Total intermediate consumption
SE 600 Toetuste (v.a investeeringutele) ja maksude bilanss	4 601	14 180	43 328	122 303		25 847	Bal. curr. subs. & taxes
SE 410 Brutoisandväärtus	7 178	12 101	47 903	103 276		26 418	Gross Farm Income
SE 360 Kulum	1 458	3 362	18 498	31 480		8 920	Depreciation
SE 415 Netolisandväärtus	5 720	8 738	29 405	71 796		17 498	Farm Net Value Added
SE 365 Tööjõu-, rendi- ja intressikulud	1 752	1 357	9 061	68 270		7 405	Total external factors
SE 405 Investeeringutoetuste ja investeeringute käibemaksu bilanss	-10	345	4 654			1 545	Balance subsidies & taxes on investments
SE 420 Ettevõtjatulu	3 958	7 727	24 999	3 526		11 638	Family Farm Income
Tulu tööjõuühiku kohta (EUR)							Income per AWU (EUR)
SE 425 Netolisandväärtus tööjõu aastaühiku kohta	4 995	7 587	16 007	17 860		11 563	Farm Net Value Added/AWU
SE 430 Ettevõtjatulu tasustamata tööjõu aastaühiku kohta	4 186	7 940	20 999	5 977		11 509	Family Farm Income/FWU

Tabel 23_F_Lihaveis/ha(4)

Lihaveisekasvatust (46)	Grupid, ha / Groups, ha					Kõik / All	Specialist cattle (rearing and fattening) (46)
	0-<40	40-<100	100-<400	400-...			
Bilanss (EUR)							Balance Sheet (EUR)
SE 436 Varad kokku	39 128	98 622	252 804	676 507	157 826	Total assets	
SE 441 Põhivara	30 741	78 873	204 092	488 591	123 862	Total fixed assets	
SE 446 - maa, püsikultuurid ja kvoodid	10 792	39 500	60 990	84 076	39 318	- land, permanent crops & quotas	
SE 450 - ehitised	7 776	11 136	48 120	173 723	30 096	- buildings	
SE 455 - masinad	8 051	17 755	71 041	122 543	36 667	- machinery	
SE 460 - põhikari	4 123	10 482	23 941	108 248	17 781	- breeding livestock	
SE 465 Käibevara	8 387	19 749	48 712	187 916	33 965	Total current assets	
SE 470 - noorkari	1 474	7 575	15 363	64 042	11 018	- non-breeding livestock	
SE 475 - tootmisvarud	1 938	5 177	13 369	41 211	8 580	- stock of agricultural products	
SE 480 - muu käibevara	4 975	6 997	19 980	82 663	14 367	- other circulating capital	
SE 485 Kohustused	1 637	4 551	59 829	339 761	38 442	Total liabilities	
SE 490 - pikaajalised kohustused	682	3 347	35 352	257 687	25 844	- long & medium-term loans	
SE 495 - lühiajalised kohustused	955	1 204	24 478	82 074	12 598	- short-term loans	
SE 501 Omakapital	37 491	94 071	192 975	336 745	119 384	Net worth	
SE 506 Omakapitali muutus	3 292	4 474	-5 056	40 323	3 046	Change in net worth	
Finantsnäitajad (EUR)							Financial indicators (EUR)
SE 510 Keskmine varade maksumus (v.a maa ja mets)	26 410	58 293	186 220	541 094	113 184	Average farm capital (ex. land)	
SE 516 Brutoinvesteering	4 404	2 453	28 641	83 607	15 466	Gross Investment in fixed assets	
SE 521 Nettoinvesteering	2 946	-909	10 143	52 127	6 547	Net Investment in fixed assets	
SE 526 Rahavoog 1	4 517	11 030	37 916	10 514	17 231	Cash Flow (1)	
SE 530 Rahavoog 2	2 122	7 533	14 592	10 674	8 150	Cash Flow (2)	
SE 532 Rahavoog koguvara kohta	0,05	0,08	0,06	0,02	0,05	Cash flow per farm total capital	
Lisanäitajad							Additional data
SE 011 Töötatud tunnid kokku	2 526	2 534	4 112	8 844	3 353	Total labour input - hours	
SE 016 Tasustamata tööjõu töötatud tunnid kokku	2 086	2 141	2 687	1 300	2 248	Unpaid labour input - hours	
SE 021 Tasustatud tööjõu töötatud tunnid kokku	441	393	1 425	7 544	1 105	Paid labour input - hours	
SE 700 Tööjõukulu tasustatud tööjõule aastas - €	8 004	4 900	9 975	11 443	9 681	Wages of paid lab. per year - €	
SE 701 Tööjõukulu tasustatud tööjõule tunnis - €	3,62	2,23	4,53	5,20	4,40	Wages of paid lab. per hour - €	
SE 702 Tasustatud tööjõu töötunnid aastas	2 209	2 198	2 204	2 199	2 202	Worked hours of paid labour	
SE 703 Arvestuslik netokasum	-7 388	-3 921	10 380	-3 546	-589	Conditional profit	
SE 704 Arvestuslik netokasum tood. kohta %	-66,75	-19,42	18,23	-2,48	-1,68	Conditional profit per sold products %	
SE 705 Arvestuslik netokasum kapitali kohta %	-18,88	-3,98	4,11	-0,52	-0,37	Conditional profit per capital %	
SE 706 Arvestuslik netokasum omakapitali kohta %	-19,71	-4,17	5,38	-1,05	-0,49	Conditional profit per equity %	
SE 707 Taimekasvatustoodangu müük	519	1 300	5 502	17 160	3 189	Sale of plant production	
SE 708 Loomakasvatustoodangu müük	1 713	7 886	23 403	47 226	12 789	Sale of animal production	

Lihaveisekasvatuse tootmistüübi standardtulemused ammlehmade arvu järgi (keskmiselt põllumajandusootja kohta), 2012
Standard results of specialist beef cattle type of farming by number of suckler cows (average per holding), 2012

Lihaveisekasvatus (46)	Ammlehmade arv karjas /Suckler cows				Specialist cattle (rearing and fattening) (46)
	0<21	21-<101	101-...	Kõik/All	
Üldkogum ja testettevõtete valim					Sample and Population
SYS 02 Esindatud põllumajandusootjad	332	129	21	482	Farms represented
SYS 03 Testettevõtted	27	20	5	52	Sample farms
Tööjõud, struktuur ja saagikus					Labour, structure and yields
SE 010 Tööjõud kokku - aastaühikutes	1,24	1,47	5,96	1,51	Total labour input - AWU
SE 015 - tasustamata tööjõud aastaühikutes	1,06	1,02	0,20	1,01	- unpaid labour input - FWU
SE 020 - tasustatud tööjõud aastaühikutes	0,19	0,45	5,76	0,50	- paid labour input - AWU
SE 030 Renditud põllumajandusmaa - ha	40,44	129,83	381,91	79,34	Rented Utilized Agric. Area (UAA) - ha
SE 025 Kasutatav põllumajandusmaa kokku - ha	64,03	186,86	499,25	115,98	Total UAA - ha
SE 035 - teravili - ha	2,55	10,30	20,06	5,39	- cereals - ha
SE 041 - teised põllukultuurid - ha	0,19	1,09	3,70	0,58	- other field crops - ha
SE 046 - köögivilid ja lilled - ha	0,02	0,02		0,02	- vegetables and flowers - ha
SE 054 - püsikultuurid - ha	0,06	0,23		0,10	- permanent crops - ha
SE 071 - söödakultuurid - ha	60,13	173,45	475,48	108,67	- forage crops - ha
SE 074 - tootmisest välja jäetud põllumajandusmaa - ha	1,08	1,77		1,22	- total agricultural area out of production - ha
SE 072 - kesad - ha		0,98		0,26	- agricultural fallows - ha
SE 710 - toetusõiguslik kasutamata püsirohumaa - ha	1,08	0,79		0,96	- permanent grassland no longer used - ha
SE 711 - muu põllumajandusmaa - ha					- other UAA - ha
SE 075 Metsamaa - ha	12,34	59,28	13,15	24,90	Woodland area - ha
SE 080 Kokku loomühikuid (LÜ)	16,93	59,24	223,48	37,32	Total livestock units (LU)
SE 085 - piimalehmad - LÜ	0,02	0,05		0,03	- dairy cows - LU
SE 090 - muud veised - LÜ	16,71	58,66	223,24	37,01	- other cattle - LU
SE 095 - lambad ja kitsed - LÜ					- sheep and goats - LU
SE 100 - sead - LÜ		0,01			- pigs - LU
SE 105 - linnud - LÜ	0,09			0,06	- poultry - LU
SE 110 Nisu saagikus - ts/ha	19,3	23,5		21,5	Yield of wheat - 100 kg/ha
SE 120 Karjatamise tihedus LÜ/ha (söödakultuurid)	0,27	0,34	0,47	0,34	Stocking density - LU/ha forage UAA
SE 125 Piimatoodang lehma kohta - kg	3 250	3 400		3 325	Milk yield - kg/cow
Toodang (EUR)					Output (EUR)
SE 131 Kogutoodang	16 780	47 942	244 565	35 135	Total output
SE 132 Kogutoodangu suhe kogukuludesse	0,74	0,69	0,65	0,69	Total output / Total input
SE 135 Taimekasvatustoodang	7 348	23 900	81 369	15 027	Total output crops & crop production

Tabel 23_F_Lihaveis|karja suurus(2)

Lihaveisekasvatus (46)	Ammlehmade arv karjas /Suckler cows				Specialist cattle (rearing and fattening) (46)
	0<-21	21<-101	101-...	Kõik/All	
SE 140 - teravili	820	3 680	10 690	2 018	- cereals
SE 145 - valgukultuurid		72		19	- protein crop
SE 150 - kartul	589	253	50	475	- potatoes
SE 155 - suhkrupeet					- sugar beet
SE 160 - õlikultuurid		589	6 234	432	- oil-seed crops
SE 165 - tehnilised kultuurid					- industrial crops
SE 170 - köögivilid ja lilled	482	13		335	- vegetables & flowers
SE 175 - puuvili	16	78		32	- fruit
SE 195 - söödakultuurid	5 235	19 073	63 758	11 506	- forage crops
SE 200 - muu taimekasvatustoodang	207	142	637	209	- other crop output
SE 136 Taimek.toodang kasutatud põllumajandusmaa kohta - EUR/ha	117	129	163	131	Total crop output per ha
SE 206 Loomakasvatustoodang	4 845	17 439	131 977	13 809	Total output livestock & livestock products
SE 216 - lehmapiiim ja -piimatooted	9	40		17	- cows' milk & milk products
SE 220 - veiseliha	4 678	17 428	74 719	11 167	- beef & veal
SE 225 - sealiha		14		4	- pigmeat
SE 230 - lamba- ja kitseliha					- sheep & goats
SE 235 - linnuliha	19			13	- poultrymeat
SE 240 - munad	99			68	- eggs
SE 245 - lamba- ja kitsepiim					- ewes' & goats' milk
SE 251 - muu loomakasvatustoodang	41	-43	57 258	2 541	- other livestock & products
SE 207 Loomakasvatustoodang LÜ kohta	286	294	591	370	Total livestock output per LU
SE 211 Loomade väärtuse muutus	1 383	3 802	13 826	2 576	Change in value of livestock
SE 256 Muud sissetulekud	4 587	6 603	31 219	6 299	Other output
SE 260 Loonustasu ja omatarve	358	310		330	Farmhouse consumption
SE 265 Ettevõttesisene kasutamine	5 159	20 785	51 315	11 362	Farm use
Kulud (EUR)					Input (EUR)
SE 270 Kulud kokku	22 787	69 889	375 194	50 888	Total Inputs
SE 275 Vahetarbimine (eri- ja üldkulud)	15 358	50 636	237 540	34 564	Total intermediate consumption
SE 281 Erikulud	6 869	27 627	81 842	15 712	Total specific costs
SE 285 - seemned ja istikud	306	1 768	2 111	775	- seeds & plants
SE 290 - neist omakasvatatud	157	189	143	165	- of which home-grown
SE 295 - väetised	113	350	5 559	416	- fertilizers
SE 300 - taimekaitsevahendid	33	146	500	83	- crop protection
SE 305 - muud taimekasvatuse erikulud	257	1 576	2 627	714	- other crop specific costs
SE 310 - söödad koresööda sööjatele	5 763	22 501	66 568	12 909	- feed for grazing livestock
SE 315 - sellest omatoodetud	4 982	20 589	51 172	11 181	- of which home-grown
SE 320 - söödad sigadele ja lindudele	58	7		42	- feed for pigs & poultry

Tabel 23_F_Lihaveis|karja suurus(3)

Lihaveisekasvatust (46)	Ammlehmade arv karjas /Suckler cows				Specialist cattle (rearing and fattening) (46)
	0-<21	21-<101	101-...	Kõik/All	
SE 325 - sellest omatoodetud	20	7		16	- of which home-grown
SE 330 - muud loomakasvatuse erikulud	339	1 249	4 457	763	- other livestock specific costs
SE 331 - metsanduse erikulud		31	20	9	- forestry specific costs
SE 284 Taimekasvatuse erikulud ha kohta	11	21	22	17	Specific crop costs per ha
SE 309 Loomakasvatuse erikulud LÜ kohta	364	401	318	367	Specific livestock costs per LU
SE 336 Põllumajanduse üldkulud	8 489	23 008	155 698	18 852	Total farming overheads
SE 340 - masinate ja ehitiste korrashoid	2 975	5 950	25 156	4 746	- machin. & build. current costs
SE 345 - energia (mootorikütus, elekter, kütteained)	3 488	9 952	40 218	6 832	- energy
SE 350 - lepingulised tööd	916	3 210	38 520	3 186	- contract work
SE 356 - muud põllumajanduse üldkulud	1 110	3 897	51 804	4 088	- other direct inputs
SE 360 Kulum	5 155	12 644	45 245	8 920	Depreciation
SE 365 Tööjõu-, rendi- ja intressikulud	2 274	6 610	92 409	7 405	Total external factors
SE 370 - tööjõukulud	1 740	2 749	66 401	4 860	- wages paid
SE 375 - rendikulud	333	2 023	11 143	1 261	- rent paid
SE 380 - intressikulud	201	1 838	14 865	1 285	- interest paid
Toetuste ja maksude bilanss (EUR)					Balance subs. and taxes (EUR)
SE 600 Toetuste (v.a investeeringutele) ja maksude bilanss	13 524	43 797	109 865	25 847	Bal. curr. subs. & taxes
SE 605 Toetused v.a investeeringutele	13 799	44 231	110 412	26 177	Total subsidies (excl. on investments)
SE 395 Käibemaksu bilanss v.a investeeringutelt	-92	6		-62	VAT balance excl. on investments
SE 390 Maksud	183	440	547	268	Taxes
SE 405 Investeeringutoetuste ja investeeringute käibemaksu bilanss	313	4 984		1 545	Balance subsidies & taxes on investments
SE 406 Investeeringutoetused	377	4 984		1 590	Subsidies on investments
SE 408 Käibemaksu investeeringutelt	64			44	VAT on investments
Põllumajandustulu (EUR)					Income (EUR)
SE 131 Kogutoodang	16 780	47 942	244 565	35 135	Total output
SE 275 Vahetarbimine (eri- ja üldkulud)	15 358	50 636	237 540	34 564	Total intermediate consumption
SE 600 Toetuste (v.a investeeringutele) ja maksude bilanss	13 524	43 797	109 865	25 847	Bal. curr. subs. & taxes
SE 410 Brutoisandväärtus	14 946	41 103	116 890	26 418	Gross Farm Income
SE 360 Kulum	5 155	12 644	45 245	8 920	Depreciation
SE 415 Netolisandväärtus	9 791	28 459	71 644	17 498	Farm Net Value Added
SE 365 Tööjõu-, rendi- ja intressikulud	2 274	6 610	92 409	7 405	Total external factors
SE 405 Investeeringutoetuste ja investeeringute käibemaksu bilanss	313	4 984		1 545	Balance subsidies & taxes on investments
SE 420 Ettevõtjatulu	7 830	26 833	-20 764	11 638	Family Farm Income
Tulu tööjõuühiku kohta (EUR)					Income per AWU (EUR)
SE 425 Netolisandväärtus tööjõu aastaühiku kohta	7 865	19 336	12 021	11 563	Farm Net Value Added/AWU
SE 430 Ettevõtjatulu tasustamata tööjõu aastaühiku kohta	7 395	26 241	-103 821	11 509	Family Farm Income/FWU

Tabel 23_F_Lihaveis|karja suurus(4)

Lihaveisekasvatust (46)	Ammlehmade arv karjas /Suckler cows				Specialist cattle (rearing and fattening) (46)
	0-<21	21-<101	101-...	Kõik/All	
Bilanss (EUR)					Balance Sheet (EUR)
SE 436 Varad kokku	85 995	243 074	764 875	157 826	Total assets
SE 441 Põhivara	69 315	193 841	553 108	123 862	Total fixed assets
SE 446 - maa, püsikultuurid ja kvoodid	24 204	70 893	84 518	39 318	- land, permanent crops & quotas
SE 450 - ehitised	14 664	40 360	209 222	30 096	- buildings
SE 455 - masinad	22 094	58 121	134 666	36 667	- machinery
SE 460 - põhikari	8 353	24 467	124 703	17 781	- breeding livestock
SE 465 Käibevara	16 680	49 233	211 767	33 965	Total current assets
SE 470 - noorkari	4 798	16 693	73 909	11 018	- non-breeding livestock
SE 475 - tootmisvarud	4 298	15 327	34 689	8 580	- stock of agricultural products
SE 480 - muu käibevara	7 584	17 213	103 169	14 367	- other circulating capital
SE 485 Kohustused	5 156	65 891	392 676	38 442	Total liabilities
SE 490 - pikaajalised kohustused	3 342	40 029	291 765	25 844	- long & medium-term loans
SE 495 - lühiajalised kohustused	1 814	25 863	100 910	12 598	- short-term loans
SE 501 Omakapital	80 839	177 183	372 199	119 384	Net worth
SE 506 Omakapitali muutus	3 673	-5 062	42 310	3 046	Change in net worth
Finantsnäitajad (EUR)					Financial indicators (EUR)
SE 510 Keskmine varade maksumus (v.a maa ja mets)	60 747	161 155	642 616	113 184	Average farm capital (ex. land)
SE 516 Brutoinvesteering	5 879	32 939	59 626	15 466	Gross Investment in fixed assets
SE 521 Nettoinvesteering	724	20 295	14 380	6 547	Net Investment in fixed assets
SE 526 Rahavoog 1	10 725	35 784	6 669	17 231	Cash Flow (1)
SE 530 Rahavoog 2	5 770	15 889	-1 466	8 150	Cash Flow (2)
SE 532 Rahavoog koguvara kohta	0,07	0,07	0,00	0,05	Cash flow per farm total capital
Lisanäitajad					Additional data
SE 011 Töötatud tunnid kokku	2 758	3 277	13 111	3 353	Total labour input - hours
SE 016 Tasustamata tööjõu töötatud tunnid kokku	2 348	2 287	440	2 248	Unpaid labour input - hours
SE 021 Tasustatud tööjõu töötatud tunnid kokku	410	990	12 671	1 105	Paid labour input - hours
SE 700 Tööjõukulu tasustatud tööjõule aastas - €	9 351	6 119	11 528	9 681	Wages of paid lab. per year - €
SE 701 Tööjõukulu tasustatud tööjõule tunnis - €	4,24	2,78	5,24	4,40	Wages of paid lab. per hour - €
SE 702 Tasustatud tööjõu töötunnid aastas	2 205	2 204	2 200	2 202	Worked hours of paid labour
SE 703 Arvestuslik netokasum	-4 943	14 391	-23 158	-589	Conditional profit
SE 704 Arvestuslik netokasum tood. kohta %	-29,46	30,02	-9,47	-1,68	Conditional profit per sold products %
SE 705 Arvestuslik netokasum kapitali kohta %	-5,75	5,92	-3,03	-0,37	Conditional profit per capital %
SE 706 Arvestuslik netokasum omakapitali kohta %	-6,12	8,12	-6,22	-0,49	Conditional profit per equity %
SE 707 Taimekasvatustoodangu müük	1 592	3 532	26 068	3 189	Sale of plant production
SE 708 Loomakasvatustoodangu müük	5 178	14 224	123 094	12 789	Sale of animal production

Piima- ja lihaveisekasvatuse tootmistüübi standardtulemused majandusliku suuruse järgi (keskmiselt põllumajandustootja kohta), 2012
Standard results of specialist dairy and beef cattle type of farming by economic size class (average per holding), 2012

Piima- ja lihaveisekasvatus (47)	Majandusliku suuruse grupp, tuhat € / Economic size class, thousand €				Cattle (dairying, rearing and fattening combined) (47)
	4-25	25-100	100-...	Kõik / All	
Üldkogum ja testettevõtete valim					Sample and Population
SYS 02 Esindatud põllumajandustootjad	371	133	31	535	Farms represented
SYS 03 Testettevõtted	10	8	5	23	Sample farms
Tööjõud, struktuur ja saagikus					Labour, structure and yields
SE 010 Tööjõud kokku - aastaühikutes	1,13	1,79	4,36	1,48	Total labour input - AWU
SE 015 - tasustamata tööjõud aastaühikutes	1,13	1,65	0,60	1,23	- unpaid labour input - FWU
SE 020 - tasustatud tööjõud aastaühikutes	0,01	0,14	3,75	0,26	- paid labour input - AWU
SE 030 Renditud põllumajandusmaa - ha	23,13	61,65	241,51	45,36	Rented Utilized Agric. Area (UAA) - ha
SE 025 Kasutatav põllumajandusmaa kokku - ha	38,81	109,68	398,53	77,27	Total UAA - ha
SE 035 - teravili - ha	1,40	11,26	18,44	4,84	- cereals - ha
SE 041 - teised põllukultuurid - ha	0,23	0,20	2,04	0,33	- other field crops - ha
SE 046 - köögivilid ja lilled - ha	0,01	0,03		0,01	- vegetables and flowers - ha
SE 054 - püsikultuurid - ha	0,02	0,27		0,08	- permanent crops - ha
SE 071 - söödakultuurid - ha	34,80	97,02	354,47	68,79	- forage crops - ha
SE 074 - tootmisest välja jäetud põllumajandusmaa - ha	2,35	0,90	23,57	3,22	- total agricultural area out of production - ha
SE 072 - kesad - ha	0,96		23,57	2,03	- agricultural fallows - ha
SE 710 - toetusõiguslik kasutamata püsirohumaa - ha	1,39	0,90		1,19	- permanent grassland no longer used - ha
SE 711 - muu põllumajandusmaa - ha					- other UAA - ha
SE 075 Metsamaa - ha	11,78	15,57	28,30	13,68	Woodland area - ha
SE 080 Kokku loomühikuid (LÜ)	7,81	37,95	200,16	26,45	Total livestock units (LU)
SE 085 - piimalehmad - LÜ	1,59	7,63	60,66	6,51	- dairy cows - LU
SE 090 - muud veised - LÜ	5,33	28,23	139,02	18,77	- other cattle - LU
SE 095 - lambad ja kitsed - LÜ	0,19	1,00		0,38	- sheep and goats - LU
SE 100 - sead - LÜ	0,59	0,77		0,60	- pigs - LU
SE 105 - linnud - LÜ	0,09	0,22		0,12	- poultry - LU
SE 110 Nisu saagikus - ts/ha		23,2	26,8	23,5	Yield of wheat - 100 kg/ha
SE 120 Karjatamise tihedus LÜ/ha (söödakultuurid)	0,20	0,38	0,56	0,37	Stocking density - LU/ha forage UAA
SE 125 Piimatoodang lehma kohta - kg	4 773	5 737	6 559	6 017	Milk yield - kg/cow
Toodang (EUR)					Output (EUR)
SE 131 Kogutoodang	9 068	38 390	371 989	37 387	Total output
SE 132 Kogutoodangu suhe kogukuldesse	0,86	0,85	1,00	0,93	Total output / Total input
SE 135 Taimekasvatustoodang	3 993	15 388	102 422	12 529	Total output crops & crop production

Tabel 23_F_Piim&liha|suurus(2)

Piima- ja lihaisekasvatust (47)	Majandusliku suuruse grupp, tuhat € / Economic size class, thousand €				Kõik / All	Cattle (dairying, rearing and fattening combined) (47)
	4-25	25-100	100-...			
SE 140 - teravili	584	4 523	3 877	1 754	- cereals	
SE 145 - valgukultuurid					- protein crop	
SE 150 - kartul	547	964	384	641	- potatoes	
SE 155 - suhkrupeet	14			10	- sugar beet	
SE 160 - õlikultuurid	21		1 120	80	- oil-seed crops	
SE 165 - tehnilised kultuurid					- industrial crops	
SE 170 - köögivilid ja lilled	49	70		51	- vegetables & flowers	
SE 175 - puuvili	7	181		50	- fruit	
SE 195 - söödakultuurid	2 766	9 544	96 409	9 877	- forage crops	
SE 200 - muu taimekasvatustoodang	5	106	632	67	- other crop output	
SE 136 Taimekasvatustoodang kasutatud põllumajandusmaa kohta - EUR/ha	110	141	273	169	Total crop output per ha	
SE 206 Loomakasvatustoodang	4 758	22 286	198 269	20 328	Total output livestock & livestock products	
SE 216 - lehmapiim ja -piimatooted	1 966	12 120	111 321	10 827	- cows' milk & milk products	
SE 220 - veiseliha	1 878	8 857	86 999	8 545	- beef & veal	
SE 225 - sealiha	472	765		517	- pigmeat	
SE 230 - lamba- ja kitseliha	145	244		161	- sheep & goats	
SE 235 - linnuliha	-5	-2		-4	- poultrymeat	
SE 240 - munad	173	259		184	- eggs	
SE 245 - lamba- ja kitsapiim					- ewes' & goats' milk	
SE 251 - muu loomakasvatustoodang	130	44	-51	98	- other livestock & products	
SE 207 Loomakasvatustoodang LÜ kohta	609	587	991	769	Total livestock output per LU	
SE 211 Loomade väärtuse muutus	-431	3 703	-3 117	441	Change in value of livestock	
SE 256 Muud sissetulekud	317	716	71 297	4 529	Other output	
SE 260 Loonustasu ja omatarve	995	1 035	782	992	Farmhouse consumption	
SE 265 Ettevõttesisene kasutamine	3 947	14 753	100 686	12 239	Farm use	
Kulud (EUR)					Input (EUR)	
SE 270 Kulud kokku	10 603	45 399	370 760	40 122	Total Inputs	
SE 275 Vahetarbimine (eri- ja üldkulud)	9 416	36 392	240 461	29 510	Total intermediate consumption	
SE 281 Erikulud	5 296	20 113	168 585	18 441	Total specific costs	
SE 285 - seemned ja istikud	287	1 318	5 531	847	- seeds & plants	
SE 290 - neist omakasvatatud	128	499	74	217	- of which home-grown	
SE 295 - väetised		125	2 540	178	- fertilizers	
SE 300 - taimekaitsevahendid	76	56	436	92	- crop protection	
SE 305 - muud taimekasvatuse erikulud	77	953	5 456	606	- other crop specific costs	
SE 310 - söödad koresööda sööjatele	4 350	15 170	139 444	14 868	- feed for grazing livestock	
SE 315 - sellest omatoodetud	3 662	13 753	100 612	11 788	- of which home-grown	
SE 320 - söödad sigadele ja lindudele	332	626		386	- feed for pigs & poultry	

Piima- ja lihaisekasvatuse (47)	Majandusliku suuruse grupp, tuhat € / Economic size class, thousand €				Cattle (dairying, rearing and fattening combined) (47)
	4-25	25-100	100-...	Kõik / All	
SE 325 - sellest omatoodetud	156	500		233	- of which home-grown
SE 330 - muud loomakasvatuse erikulud	166	1 865	15 040	1 450	- other livestock specific costs
SE 331 - metsanduse erikulud	9		138	14	- forestry specific costs
SE 284 Taimekasvatuse erikulud ha kohta	11	22	35	22	Specific crop costs per ha
SE 309 Loomakasvatuse erikulud LÜ kohta	621	465	772	632	Specific livestock costs per LU
SE 336 Põllumajanduse üldkulud	4 119	16 279	71 877	11 068	Total farming overheads
SE 340 - masinate ja ehitiste korrashoid	1 138	5 750	22 513	3 523	- machin. & build. current costs
SE 345 - energia (mootorikütus, elekter, kütetained)	1 786	6 921	31 040	4 758	- energy
SE 350 - lepingulised tööd	760	1 958	5 351	1 324	- contract work
SE 356 - muud põllumajanduse üldkulud	436	1 650	12 972	1 464	- other direct inputs
SE 360 Kulum	759	6 858	65 409	6 021	Depreciation
SE 365 Tööjõu-, rendi- ja intressikulud	429	2 149	64 890	4 592	Total external factors
SE 370 - tööjõukulud	81	746	49 181	3 091	- wages paid
SE 375 - rendikulud	228	1 110	1 924	546	- rent paid
SE 380 - intressikulud	120	293	13 785	955	- interest paid
Toetuste ja maksude bilanss (EUR)					Balance subs. and taxes (EUR)
SE 600 Toetuste (v.a investeeringutele) ja maksude bilanss	5 880	23 594	94 801	15 436	Bal. curr. subs. & taxes
SE 605 Toetused v.a investeeringutele	5 952	24 049	95 442	15 636	Total subsidies (excl. on investments)
SE 395 Käibemaksu bilanss v.a investeeringutelt	63	-116		15	VAT balance excl. on investments
SE 390 Maksud	135	339	640	215	Taxes
SE 405 Investeeringutoetuste ja investeeringute käibemaksu bilanss	226	9 566	56 886	5 831	Balance subsidies & taxes on investments
SE 406 Investeeringutoetused	246	9 566	56 886	5 845	Subsidies on investments
SE 408 Käibemaks investeeringutelt	20			14	VAT on investments
Põllumajandustulu (EUR)					Income (EUR)
SE 131 Kogutoodang	9 068	38 390	371 989	37 387	Total output
SE 275 Vahetarbimine (eri- ja üldkulud)	9 416	36 392	240 461	29 510	Total intermediate consumption
SE 600 Toetuste (v.a investeeringutele) ja maksude bilanss	5 880	23 594	94 801	15 436	Bal. curr. subs. & taxes
SE 410 Brutilisandväärtus	5 533	25 592	226 328	23 314	Gross Farm Income
SE 360 Kulum	759	6 858	65 409	6 021	Depreciation
SE 415 Netolisandväärtus	4 774	18 734	160 920	17 293	Farm Net Value Added
SE 365 Tööjõu-, rendi- ja intressikulud	429	2 149	64 890	4 592	Total external factors
SE 405 Investeeringutoetuste ja investeeringute käibemaksu bilanss	226	9 566	56 886	5 831	Balance subsidies & taxes on investments
SE 420 Ettevõtjatulu	4 571	26 152	152 915	18 532	Family Farm Income
Tulu tööjõuühiku kohta (EUR)					Income per AWU (EUR)
SE 425 Netolisandväärtus tööjõu aastaühiku kohta	4 210	10 473	36 925	11 656	Farm Net Value Added/AWU
SE 430 Ettevõtjatulu tasustamata tööjõu aastaühiku kohta	4 059	15 874	253 171	15 122	Family Farm Income/FWU

Piima- ja lihaseisikasvatus (47)	Majandusliku suuruse grupp, tuhat € / Economic size class, thousand €				Cattle (dairying, rearing and fattening combined) (47)
	4-25	25-100	100-...	Kõik / All	
Bilanss (EUR)					Balance Sheet (EUR)
SE 436 Varad kokku	34 986	136 735	796 524	104 407	Total assets
SE 441 Põhivara	27 249	98 710	548 816	75 236	Total fixed assets
SE 446 - maa, püsikultuurid ja kvoodid	17 806	19 687	79 383	21 842	- land, permanent crops & quotas
SE 450 - ehitised	5 224	27 610	223 461	23 435	- buildings
SE 455 - masinad	2 689	35 711	181 736	21 273	- machinery
SE 460 - põhikari	1 529	15 704	64 235	8 686	- breeding livestock
SE 465 Käibevara	7 737	38 025	247 708	29 172	Total current assets
SE 470 - noorkari	1 938	8 140	77 987	7 886	- non-breeding livestock
SE 475 - tootmisvarud	2 398	8 756	36 366	5 947	- stock of agricultural products
SE 480 - muu käibevara	3 401	21 129	133 355	15 338	- other circulating capital
SE 485 Kohustused	1 209	16 811	336 962	24 543	Total liabilities
SE 490 - pikaajalised kohustused	769	7 591	283 388	18 841	- long & medium-term loans
SE 495 - lühiajalised kohustused	440	9 220	53 574	5 702	- short-term loans
SE 501 Omakapital	33 777	119 924	459 562	79 865	Net worth
SE 506 Omakapitali muutus	1 431	13 158	-2 177	4 137	Change in net worth
Finantsnäitajad (EUR)					Financial indicators (EUR)
SE 510 Keskmine varade maksumus (v.a maa ja mets)	16 870	113 914	681 125	79 485	Average farm capital (ex. land)
SE 516 Brutoinvesteering	-322	16 088	184 835	14 486	Gross investment in fixed assets
SE 521 Nettoinvesteering	-1 081	9 230	119 427	8 465	Net investment in fixed assets
SE 526 Rahavoog 1	4 740	28 067	215 701	22 763	Cash Flow (1)
SE 530 Rahavoog 2	4 205	7 789	71 643	9 004	Cash Flow (2)
SE 532 Rahavoog koguvara kohta	0,12	0,06	0,09	0,09	Cash flow per farm total capital
Lisanäitajad					Additional data
SE 011 Töötatud tunnid kokku	2 561	3 942	9 589	3 312	Total labour input - hours
SE 016 Tasustamata tööjõu töötatud tunnid kokku	2 544	3 633	1 330	2 744	Unpaid labour input - hours
SE 021 Tasustatud tööjõu töötatud tunnid kokku	17	309	8 259	567	Paid labour input - hours
SE 700 Tööjõukulu tasustatud tööjõule aastas - €	10 233	5 280	13 101	11 976	Wages of paid lab. per year - €
SE 701 Tööjõukulu tasustatud tööjõule tunnis - €	4,68	2,41	5,95	5,45	Wages of paid lab. per hour - €
SE 702 Tasustatud tööjõu töötunnid aastas	2 189	2 188	2 200	2 198	Worked hours of paid labour
SE 703 Arvestuslik netokasum	-9 269	6 391	145 680	3 602	Conditional profit
SE 704 Arvestuslik netokasum tood. kohta %	-102,22	16,65	39,16	9,64	Conditional profit per sold products %
SE 705 Arvestuslik netokasum kapitali kohta %	-26,49	4,67	18,29	3,45	Conditional profit per capital %
SE 706 Arvestuslik netokasum omakapitali kohta %	-27,44	5,33	31,70	4,51	Conditional profit per equity %
SE 707 Taimekasvatustoodangu müük	982	1 803	4 291	1 377	Sale of plant production
SE 708 Loomakasvatustoodangu müük	3 670	17 917	223 128	19 928	Sale of animal production

Piima- ja lihaisekasvatuse tootmistüübi standardtulemused põllumajandusmaa pindala järgi (keskmiselt põllumajanduskohta), 2012
Standard results of specialist dairy and beef cattle type of farming by UAA (average per holding), 2012

Piima- ja lihaisekasvatuse (47)	Grupid, ha / Groups, ha				(47)
	0<40	40<100	100-...	Kõik / All	
Üldkogum ja testetevõtete valim					Sample and Population
SYS 02 Esindatud põllumajanduskohtad	209	229	98	535	Farms represented
SYS 03 Testetevõtted	5	9	9	23	Sample farms
Tööjõud, struktuur ja saagikus					Labour, structure and yields
SE 010 Tööjõud kokku - aastaühikutes	0,99	1,33	2,89	1,48	Total labour input - AWU
SE 015 - tasustamata tööjõud aastaühikutes	0,98	1,33	1,51	1,23	- unpaid labour input - FWU
SE 020 - tasustatud tööjõud aastaühikutes	0,01		1,38	0,26	- paid labour input - AWU
SE 030 Renditud põllumajandusmaa - ha	1,02	45,04	141,08	45,36	Rented Utilized Agric. Area (UAA) - ha
SE 025 Kasutatav põllumajandusmaa kokku - ha	11,99	72,75	227,69	77,27	Total UAA - ha
SE 035 - teravili - ha	0,30	4,06	16,38	4,84	- cereals - ha
SE 041 - teised põllukultuurid - ha	0,16	0,26	0,85	0,33	- other field crops - ha
SE 046 - köögivilid ja lilled - ha		0,03	0,01	0,01	- vegetables and flowers - ha
SE 054 - püsikultuurid - ha	0,03	0,15	0,01	0,08	- permanent crops - ha
SE 071 - söödakultuurid - ha	11,50	64,44	201,72	68,79	- forage crops - ha
SE 074 - tootmisest välja jäetud põllumajandusmaa - ha		3,81	8,72	3,22	- total agricultural area out of production - ha
SE 072 - kesad - ha		1,56	7,50	2,03	- agricultural fallows - ha
SE 710 - toetusõiguslik kasutamata püsirohumaa - ha		2,25	1,22	1,19	- permanent grassland no longer used - ha
SE 711 - muu põllumajandusmaa - ha					- other UAA - ha
SE 075 Metsamaa - ha	8,74	14,08	23,33	13,68	Woodland area - ha
SE 080 Kokku loomühikuid (LÜ)	7,16	13,71	97,64	26,45	Total livestock units (LU)
SE 085 - piimalehmad - LÜ	1,57	2,09	27,47	6,51	- dairy cows - LU
SE 090 - muud veised - LÜ	4,76	10,51	68,13	18,77	- other cattle - LU
SE 095 - lambad ja kitsed - LÜ		0,68	0,47	0,38	- sheep and goats - LU
SE 100 - sead - LÜ	0,72	0,30	1,05	0,60	- pigs - LU
SE 105 - linnud - LÜ	0,06	0,13	0,22	0,12	- poultry - LU
SE 110 Nisu saagikus - ts/ha		21,9	24,2	23,5	Yield of wheat - 100 kg/ha
SE 120 Karjatamise tihedus LÜ/ha (söödakultuurid)	0,55	0,20	0,47	0,37	Stocking density - LU/ha forage UAA
SE 125 Piimatoodang lehma kohta - kg	4 292	4 739	6 457	6 017	Milk yield - kg/cow
Toodang (EUR)					Output (EUR)
SE 131 Kogutoodang	6 475	15 546	154 821	37 387	Total output
SE 132 Kogutoodangu suhe kogukuludesse	1,02	0,78	0,97	0,93	Total output / Total input
SE 135 Taimekasvatustoodang	2 041	7 456	46 895	12 529	Total output crops & crop production

Tabel 23_F_Piim&liha|ha(2)

Piima- ja lihaisekasvatust (47)	Grupid, ha / Groups, ha				Kõik / All (47)
	0-<40	40-<100	100-...		
SE 140 - teravili	130	1 472	5 895	1 754	- cereals
SE 145 - valgukultuurid					- protein crop
SE 150 - kartul	286	842	934	641	- potatoes
SE 155 - suhkrupeet		23		10	- sugar beet
SE 160 - õlikultuurid		34	356	80	- oil-seed crops
SE 165 - tehnilised kultuurid					- industrial crops
SE 170 - köögivilid ja lilled	3	110	15	51	- vegetables & flowers
SE 175 - puuvili	13	105	1	50	- fruit
SE 195 - söödakultuurid	1 610	4 835	39 409	9 877	- forage crops
SE 200 - muu taimekasvatustoodang		35	284	67	- other crop output
SE 136 Taimek.toodang kasutatud põllumajandusmaa kohta - EUR/ha	170	108	214	169	Total crop output per ha
SE 206 Loomakasvatustoodang	4 369	7 392	84 850	20 328	Total output livestock & livestock products
SE 216 - lehmapii ja -piimatooted	1 841	2 553	49 477	10 827	- cows' milk & milk products
SE 220 - veiseliha	1 863	3 760	34 079	8 545	- beef & veal
SE 225 - sealiha	358	439	1 043	517	- pigmeat
SE 230 - lamba- ja kitseliha	1	366	24	161	- sheep & goats
SE 235 - linnuliha	3	-13	3	-4	- poultrymeat
SE 240 - munad	88	256	223	184	- eggs
SE 245 - lamba- ja kitsepiim					- ewes' & goats' milk
SE 251 - muu loomakasvatustoodang	214	32	2	98	- other livestock & products
SE 207 Loomakasvatustoodang LÜ kohta	610	539	869	769	Total livestock output per LU
SE 211 Loomade väärtuse muutus	-415	-193	3 759	441	Change in value of livestock
SE 256 Muud sissetulekud	64	698	23 076	4 529	Other output
SE 260 Loonustasu ja omatarve	952	925	1 236	992	Farmhouse consumption
SE 265 Ettevõttesisene kasutamine	2 974	6 159	46 340	12 239	Farm use
Kulud (EUR)					Input (EUR)
SE 270 Kulud kokku	6 325	19 986	159 741	40 122	Total Inputs
SE 275 Vahetarbimine (eri- ja üldkulud)	5 875	16 862	109 797	29 510	Total intermediate consumption
SE 281 Erikulud	4 029	8 016	73 762	18 441	Total specific costs
SE 285 - seemned ja istikud	105	532	3 176	847	- seeds & plants
SE 290 - neist omakasvatatud	86	187	570	217	- of which home-grown
SE 295 - väetised			978	178	- fertilizers
SE 300 - taimekaitsevahendid		138	181	92	- crop protection
SE 305 - muud taimekasvatuse erikulud	32	337	2 467	606	- other crop specific costs
SE 310 - söödad koresööda sööjatele	3 471	6 415	59 104	14 868	- feed for grazing livestock
SE 315 - sellest omatoodetud	2 742	5 842	45 109	11 788	- of which home-grown
SE 320 - söödad sigadele ja lindudele	311	289	772	386	- feed for pigs & poultry

Tabel 23_F_Piim&liha|ha(3)

Piima- ja lihaseisakasvatuse (47)	Grupid, ha / Groups, ha				Kõik / All (47)	
	0-<40	40-<100	100-...			
SE 325 - sellest omatoodetud	146	130	661	233		- of which home-grown
SE 330 - muud loomakasvatuse erikulud	111	291	7 039	1 450		- other livestock specific costs
SE 331 - metsanduse erikulud		14	44	14		- forestry specific costs
SE 284 Taimekasvatuse erikulud ha kohta	11	14	30	22		Specific crop costs per ha
SE 309 Loomakasvatuse erikulud LÜ kohta	544	510	685	632		Specific livestock costs per LU
SE 336 Põllumajanduse üldkulud	1 846	8 846	36 035	11 068		Total farming overheads
SE 340 - masinate ja ehitiste korrashoid	685	2 233	12 625	3 523		- machin. & build. current costs
SE 345 - energia (mootorikütus, elekter, kütteained)	695	3 968	15 310	4 758		- energy
SE 350 - lepingulised tööd	284	1 708	2 649	1 324		- contract work
SE 356 - muud põllumajanduse üldkulud	181	937	5 451	1 464		- other direct inputs
SE 360 Kulum	306	2 393	26 771	6 021		Depreciation
SE 365 Tööjõu-, rendi- ja intressikulud	145	730	23 173	4 592		Total external factors
SE 370 - tööjõukulud	143	7	16 638	3 091		- wages paid
SE 375 - rendikulud		440	1 964	546		- rent paid
SE 380 - intressikulud	2	283	4 572	955		- interest paid
Toetuste ja maksude bilanss (EUR)						Balance subs. and taxes (EUR)
SE 600 Toetuste (v.a investeeringutele) ja maksude bilanss	2 820	11 571	51 528	15 436		Bal. curr. subs. & taxes
SE 605 Toetused v.a investeeringutele	2 916	11 771	51 949	15 636		Total subsidies (excl. on investments)
SE 395 Käibemaksu bilanss v.a investeeringutelt	3	9	55	15		VAT balance excl. on investments
SE 390 Maksud	99	209	476	215		Taxes
SE 405 Investeeringutoetuste ja investeeringute käibemaksu bilanss		861	29 975	5 831		Balance subsidies & taxes on investments
SE 406 Investeeringutoetused		894	29 975	5 845		Subsidies on investments
SE 408 Käibemaksu investeeringutelt		33		14		VAT on investments
Põllumajandustulu (EUR)						Income (EUR)
SE 131 Kogutoodang	6 475	15 546	154 821	37 387		Total output
SE 275 Vahetarbimine (eri- ja üldkulud)	5 875	16 862	109 797	29 510		Total intermediate consumption
SE 600 Toetuste (v.a investeeringutele) ja maksude bilanss	2 820	11 571	51 528	15 436		Bal. curr. subs. & taxes
SE 410 Bruttoisandväärtus	3 420	10 255	96 552	23 314		Gross Farm Income
SE 360 Kulum	306	2 393	26 771	6 021		Depreciation
SE 415 Netolisandväärtus	3 114	7 861	69 781	17 293		Farm Net Value Added
SE 365 Tööjõu-, rendi- ja intressikulud	145	730	23 173	4 592		Total external factors
SE 405 Investeeringutoetuste ja investeeringute käibemaksu bilanss		861	29 975	5 831		Balance subsidies & taxes on investments
SE 420 Ettevõtjatulu	2 969	7 992	76 583	18 532		Family Farm Income
Tulu tööjõuühiku kohta (EUR)						Income per AWU (EUR)
SE 425 Netolisandväärtus tööjõu aastaühiku kohta	3 138	5 910	24 107	11 656		Farm Net Value Added/AWU
SE 430 Ettevõtjatulu tasustamata tööjõu aastaühiku kohta	3 034	6 011	50 714	15 122		Family Farm Income/FWU

Tabel 23_F_Piim&liha|ha(4)

Piima- ja lihaisekasvatus (47)	Grupid, ha / Groups, ha				(47)
	0-<40	40-<100	100-...	Kõik / All	
Bilanss (EUR)					Balance Sheet (EUR)
SE 436 Varad kokku	20 639	60 598	386 585	104 407	Total assets
SE 441 Põhivara	16 043	45 094	272 717	75 236	Total fixed assets
SE 446 - maa, püsikultuurid ja kvoodid	10 077	24 847	39 997	21 842	- land, permanent crops & quotas
SE 450 - ehitised	3 769	6 976	104 157	23 435	- buildings
SE 455 - masinad	316	9 812	93 043	21 273	- machinery
SE 460 - põhikari	1 882	3 459	35 521	8 686	- breeding livestock
SE 465 Käibevara	4 596	15 504	113 868	29 172	Total current assets
SE 470 - noorkari	1 848	3 307	31 561	7 886	- non-breeding livestock
SE 475 - tootmisvarud	1 212	4 632	19 172	5 947	- stock of agricultural products
SE 480 - muu käibevara	1 536	7 564	63 134	15 338	- other circulating capital
SE 485 Kohustused	300	5 381	121 410	24 543	Total liabilities
SE 490 - pikaajalised kohustused	244	3 284	95 161	18 841	- long & medium-term loans
SE 495 - lühiajalised kohustused	56	2 097	26 249	5 702	- short-term loans
SE 501 Omakapital	20 339	55 217	265 175	79 865	Net worth
SE 506 Omakapitali muutus	-216	4 446	12 738	4 137	Change in net worth
Finantsnäitajad (EUR)					Financial indicators (EUR)
SE 510 Keskmine varade maksumus (v.a maa ja mets)	10 833	34 360	332 364	79 485	Average farm capital (ex. land)
SE 516 Brutoinvesteering	-173	2 324	74 409	14 486	Gross Investment in fixed assets
SE 521 Nettoinvesteering	-478	-70	47 638	8 465	Net Investment in fixed assets
SE 526 Rahavoog 1	2 657	9 726	96 401	22 763	Cash Flow (1)
SE 530 Rahavoog 2	2 584	5 725	30 444	9 004	Cash Flow (2)
SE 532 Rahavoog koguvara kohta	0,13	0,09	0,08	0,09	Cash flow per farm total capital
Lisanäitajad					Additional data
SE 011 Töötatud tunnid kokku	2 187	3 035	6 369	3 312	Total labour input - hours
SE 016 Tasustamata tööjõu töötatud tunnid kokku	2 157	3 033	3 325	2 744	Unpaid labour input - hours
SE 021 Tasustatud tööjõu töötatud tunnid kokku	31	1	3 044	567	Paid labour input - hours
SE 700 Tööjõukulu tasustatud tööjõule aastas - €	10 233	9 700	12 017	11 976	Wages of paid lab. per year - €
SE 701 Tööjõukulu tasustatud tööjõule tunnis - €	4,68	4,85	5,47	5,45	Wages of paid lab. per hour - €
SE 702 Tasustatud tööjõu töötunnid aastas	2 189	2 000	2 199	2 198	Worked hours of paid labour
SE 703 Arvestuslik netokasum	-8 763	-8 510	58 495	3 602	Conditional profit
SE 704 Arvestuslik netokasum tood. kohta %	-135,37	-54,74	37,78	9,64	Conditional profit per sold products %
SE 705 Arvestuslik netokasum kapitali kohta %	-42,46	-14,04	15,13	3,45	Conditional profit per capital %
SE 706 Arvestuslik netokasum omakapitali kohta %	-43,09	-15,41	22,06	4,51	Conditional profit per equity %
SE 707 Taimekasvatustoodangu müük		2 093	2 650	1 377	Sale of plant production
SE 708 Loomakasvatustoodangu müük	3 322	6 300	87 457	19 928	Sale of animal production

Lamba- ja kitsekasvatuse ning muude karjatavate loomade tootmistüübi standardtulemused majandusliku suuruse järgi (keskmiselt põllumajandustootja kohta), 2012

Standard results of specialist sheep, goats and other grazing livestock type of farming by economic size class (average per holding), 2012

Lamba- ja kitsekasvatuse, muud karjatavad loomad (48)	Majandusliku suuruse grupp, tuhat € / Economic size class, thousand €				Sheep, goats and other grazing livestock (48)
	4-8	8-25	25-...	Kõik / All	
Üldkogum ja testetevõtete valim					Sample and Population
SYS 02 Esindatud põllumajandustootjad	388	362	127	877	Farms represented
SYS 03 Testetevõtted	20	16	16	52	Sample farms
Tööjõud, struktuur ja saagikus					Labour, structure and yields
SE 010 Tööjõud kokku - aastaühikutes	0,89	1,28	2,01	1,21	Total labour input - AWU
SE 015 - tasustamata tööjõud aastaühikutes	0,89	1,23	1,13	1,06	- unpaid labour input - FWU
SE 020 - tasustatud tööjõud aastaühikutes		0,05	0,87	0,15	- paid labour input - AWU
SE 030 Renditud põllumajandusmaa - ha	10,03	18,14	152,08	33,95	Rented Utilized Agric. Area (UAA) - ha
SE 025 Kasutatav põllumajandusmaa kokku - ha	21,85	42,85	185,70	54,24	Total UAA - ha
SE 035 - teravili - ha	0,88	1,95	13,53	3,16	- cereals - ha
SE 041 - teised põllukultuurid - ha	0,07	0,14	0,08	0,10	- other field crops - ha
SE 046 - köögivilid ja lilled - ha	0,01	0,01	0,03	0,01	- vegetables and flowers - ha
SE 054 - püsikultuurid - ha	0,01	0,20	0,23	0,12	- permanent crops - ha
SE 071 - söödakultuurid - ha	18,96	39,37	153,44	46,86	- forage crops - ha
SE 074 - tootmisest välja jäetud põllumajandusmaa - ha	1,92	1,18	18,40	4,00	- total agricultural area out of production - ha
SE 072 - kesad - ha	1,03	0,37	0,72	0,71	- agricultural fallows - ha
SE 710 - toetusõiguslik kasutamata püsirohumaa - ha	0,89	0,81	17,68	3,29	- permanent grassland no longer used - ha
SE 711 - muu põllumajandusmaa - ha					- other UAA - ha
SE 075 Metsamaa - ha	10,48	22,70	47,01	20,81	Woodland area - ha
SE 080 Kokku loomühikuid (LÜ)	4,67	12,78	43,66	13,66	Total livestock units (LU)
SE 085 - piimalehmad - LÜ	0,11		0,14	0,07	- dairy cows - LU
SE 090 - muud veised - LÜ	0,27	0,61		0,37	- other cattle - LU
SE 095 - lambad ja kitsed - LÜ	3,62	10,77	34,02	10,97	- sheep and goats - LU
SE 100 - sead - LÜ			0,10	0,01	- pigs - LU
SE 105 - linnud - LÜ	0,16	0,26	0,39	0,24	- poultry - LU
SE 110 Nisu saagikus - ts/ha	15,2	12,6	36,4	19,6	Yield of wheat - 100 kg/ha
SE 120 Karjatamise tihedus LÜ/ha (söödakultuurid)	0,20	0,28	0,20	0,23	Stocking density - LU/ha forage UAA
SE 125 Piimatoodang lehma kohta - kg	6 324		3 455	5 463	Milk yield - kg/cow
Toodang (EUR)					Output (EUR)
SE 131 Kogutoodang	5 864	13 599	46 875	14 996	Total output
SE 132 Kogutoodangu suhe kogukuldesse	1,04	0,93	0,67	0,81	Total output / Total input
SE 135 Taimekasvatustoodang	1 861	5 008	15 741	5 170	Total output crops & crop production

Tabel 23_F_Lammas&kits|suurus(2)

Lamba- ja kitsekasvatuse, muud karjatavad loomad (48)	Majandusliku suuruse grupp, tuhat € / Economic size class, thousand €				Kõik / All	Sheep, goats and other grazing livestock (48)
	4-8	8-25	25-...			
SE 140 - teravili	391	848	2 938	949	- cereals	
SE 145 - valgukultuurid					- protein crop	
SE 150 - kartul	222	492	233	335	- potatoes	
SE 155 - suhkrupeet					- sugar beet	
SE 160 - õlikultuurid					- oil-seed crops	
SE 165 - tehnilised kultuurid					- industrial crops	
SE 170 - köögivilid ja lilled	70	59	317	102	- vegetables & flowers	
SE 175 - puuvili	3	206	260	124	- fruit	
SE 195 - söödakultuurid	1 175	3 375	11 926	3 640	- forage crops	
SE 200 - muu taimekasvatustoodang		28	66	21	- other crop output	
SE 136 Taimek.toodang kasutatud põllumajandusmaa kohta - EUR/ha	93	120	94	103	Total crop output per ha	
SE 206 Loomakasvatustoodang	1 941	5 760	13 087	5 132	Total output livestock & livestock products	
SE 216 - lehmapiim ja -piimatooted	178		143	100	- cows' milk & milk products	
SE 220 - veiseliha	54	24	-17	31	- beef & veal	
SE 225 - sealiha			2		- pigmeat	
SE 230 - lamba- ja kitseliha	1 374	4 875	12 160	4 381	- sheep & goats	
SE 235 - linnuliha	7	4	687	104	- poultrymeat	
SE 240 - munad	179	148		140	- eggs	
SE 245 - lamba- ja kitsepiim	32		116	31	- ewes' & goats' milk	
SE 251 - muu loomakasvatustoodang	117	711	-4	345	- other livestock & products	
SE 207 Loomakasvatustoodang LÜ kohta	415	451	300	376	Total livestock output per LU	
SE 211 Loomade väärtuse muutus	262	657	-947	250	Change in value of livestock	
SE 256 Muud sissetulekud	2 062	2 831	18 047	4 694	Other output	
SE 260 Loonustasu ja omatarve	612	802	735	708	Farmhouse consumption	
SE 265 Ettevõttesisene kasutamine	1 401	3 813	11 391	3 843	Farm use	
Kulud (EUR)					Input (EUR)	
SE 270 Kulud kokku	5 614	14 640	69 659	18 614	Total Inputs	
SE 275 Vahetarbimine (eri- ja üldkulud)	4 541	10 815	48 586	13 509	Total intermediate consumption	
SE 281 Erikulud	2 175	5 201	16 940	5 562	Total specific costs	
SE 285 - seemned ja istikud	147	254	1 096	329	- seeds & plants	
SE 290 - neist omakasvatatud	80	148	210	127	- of which home-grown	
SE 295 - väetised	22		39	15	- fertilizers	
SE 300 - taimekaitsevahendid	4	5		4	- crop protection	
SE 305 - muud taimekasvatuse erikulud	56	161	893	220	- other crop specific costs	
SE 310 - söödad koresööda sööjatele	1 661	3 977	12 709	4 217	- feed for grazing livestock	
SE 315 - sellest omatoodetud	1 287	3 399	10 796	3 536	- of which home-grown	
SE 320 - söödad sigadele ja lindudele	77	322	612	256	- feed for pigs & poultry	

Tabel 23_F_Lammas&kits|suurus(3)

Lamba- ja kitsekasvatuse, muud karjatavad loomad (48)	Majandusliku suuruse grupp, tuhat € / Economic size class, thousand €				Kõik / All	Sheep, goats and other grazing livestock (48)
	4-8	8-25	25-...			
SE 325 - sellest omatoodetud	34	266	384	181	- of which home-grown	
SE 330 - muud loomakasvatuse erikulud	206	482	1 588	520	- other livestock specific costs	
SE 331 - metsanduse erikulud	4		3	2	- forestry specific costs	
SE 284 Taimekasvatuse erikulud ha kohta	10	10	11	10	Specific crop costs per ha	
SE 309 Loomakasvatuse erikulud LÜ kohta	416	374	341	365	Specific livestock costs per LU	
SE 336 Põllumajanduse üldkulud	2 366	5 614	31 646	7 947	Total farming overheads	
SE 340 - masinate ja ehitiste korrashoid	458	1 072	7 554	1 739	- machin. & build. current costs	
SE 345 - energia (mootorikütus, elekter, kütetained)	929	2 475	11 048	3 032	- energy	
SE 350 - lepingulised tööd	660	818	3 084	1 076	- contract work	
SE 356 - muud põllumajanduse üldkulud	320	1 250	9 959	2 100	- other direct inputs	
SE 360 Kulum	874	3 140	9 330	3 033	Depreciation	
SE 365 Tööjõu-, rendi- ja intressikulud	200	685	11 743	2 072	Total external factors	
SE 370 - tööjõukulud		295	5 743	954	- wages paid	
SE 375 - rendikulud	179	262	2 830	597	- rent paid	
SE 380 - intressikulud	21	128	3 170	521	- interest paid	
Toetuste ja maksude bilanss (EUR)					Balance subs. and taxes (EUR)	
SE 600 Toetuste (v.a investeeringutele) ja maksude bilanss	3 867	9 519	40 435	11 495	Bal. curr. subs. & taxes	
SE 605 Toetused v.a investeeringutele	3 994	9 317	40 729	11 511	Total subsidies (excl. on investments)	
SE 395 Käibemaksu bilanss v.a investeeringutelt	2	404	-65	158	VAT balance excl. on investments	
SE 390 Maksud	129	202	228	174	Taxes	
SE 405 Investeeringutoetuste ja investeeringute käibemaksu bilanss	-23	193	10 971	1 658	Balance subsidies & taxes on investments	
SE 406 Investeeringutoetused		519	11 005	1 808	Subsidies on investments	
SE 408 Käibemaksu investeeringutelt	23	326	34	149	VAT on investments	
Põllumajandustulu (EUR)					Income (EUR)	
SE 131 Kogutoodang	5 864	13 599	46 875	14 996	Total output	
SE 275 Vahetarbimine (eri- ja üldkulud)	4 541	10 815	48 586	13 509	Total intermediate consumption	
SE 600 Toetuste (v.a investeeringutele) ja maksude bilanss	3 867	9 519	40 435	11 495	Bal. curr. subs. & taxes	
SE 410 Bruto lisandväärtus	5 190	12 303	38 724	12 982	Gross Farm Income	
SE 360 Kulum	874	3 140	9 330	3 033	Depreciation	
SE 415 Netolisandväärtus	4 316	9 164	29 394	9 949	Farm Net Value Added	
SE 365 Tööjõu-, rendi- ja intressikulud	200	685	11 743	2 072	Total external factors	
SE 405 Investeeringutoetuste ja investeeringute käibemaksu bilanss	-23	193	10 971	1 658	Balance subsidies & taxes on investments	
SE 420 Ettevõtjatulu	4 094	8 672	28 622	9 536	Family Farm Income	
Tulu tööjõuühiku kohta (EUR)					Income per AWU (EUR)	
SE 425 Netolisandväärtus tööjõu aastaühiku kohta	4 852	7 184	14 638	8 216	Farm Net Value Added/AWU	
SE 430 Ettevõtjatulu tasustamata tööjõu aastaühiku kohta	4 603	7 072	25 232	8 962	Family Farm Income/FWU	

Lamba- ja kitsekasvatuse, muud karjatavad loomad (48)	Majandusliku suuruse grupp, tuhat € / Economic size class, thousand €				Sheep, goats and other grazing livestock (48)
	4-8	8-25	25-...	Kõik / All	
Bilanss (EUR)					Balance Sheet (EUR)
SE 436 Varad kokku	40 151	105 353	236 647	95 520	Total assets
SE 441 Põhivara	36 240	92 390	175 720	79 615	Total fixed assets
SE 446 - maa, püsikultuurid ja kvoodid	24 327	57 067	29 241	38 553	- land, permanent crops & quotas
SE 450 - ehitised	6 717	15 214	74 008	19 969	- buildings
SE 455 - masinad	3 058	13 670	52 892	14 655	- machinery
SE 460 - põhikari	2 138	6 439	19 579	6 439	- breeding livestock
SE 465 Käibevara	3 911	12 963	60 927	15 904	Total current assets
SE 470 - noorkari	1 426	2 803	22 641	5 066	- non-breeding livestock
SE 475 - tootmisvarud	883	3 272	11 520	3 409	- stock of agricultural products
SE 480 - muu käibevara	1 602	6 888	26 767	7 428	- other circulating capital
SE 485 Kohustused	1 210	4 055	82 524	14 160	Total liabilities
SE 490 - pikaajalised kohustused	1 100	3 222	35 152	6 907	- long & medium-term loans
SE 495 - lühiajalised kohustused	110	833	47 372	7 253	- short-term loans
SE 501 Omakapital	38 941	101 298	154 123	81 360	Net worth
SE 506 Omakapitali muutus	1 641	4 659	14 177	4 702	Change in net worth
Finantsnäitajad (EUR)					Financial indicators (EUR)
SE 510 Keskmine varade maksumus (v.a maa ja mets)	15 295	46 962	194 360	54 297	Average farm capital (ex. land)
SE 516 Brutoinvesteering	1 298	4 575	39 405	8 169	Gross investment in fixed assets
SE 521 Nettoinvesteering	424	1 435	30 075	5 135	Net investment in fixed assets
SE 526 Rahavoog 1	4 049	9 863	39 298	11 553	Cash Flow (1)
SE 530 Rahavoog 2	2 599	5 221	14 831	5 453	Cash Flow (2)
SE 532 Rahavoog koguvara kohta	0,06	0,05	0,06	0,06	Cash flow per farm total capital
Lisanäitajad					Additional data
SE 011 Töötatud tunnid kokku	1 960	2 861	4 576	2 711	Total labour input - hours
SE 016 Tasustamata tööjõu töötatud tunnid kokku	1 960	2 752	2 651	2 387	Unpaid labour input - hours
SE 021 Tasustatud tööjõu töötatud tunnid kokku		109	1 925	324	Paid labour input - hours
SE 700 Tööjõukulu tasustatud tööjõule aastas - €		5 981	6 573	6 491	Wages of paid lab. per year - €
SE 701 Tööjõukulu tasustatud tööjõule tunnis - €		2,70	2,98	2,94	Wages of paid lab. per hour - €
SE 702 Tasustatud tööjõu töötunnid aastas		2 215	2 203	2 205	Worked hours of paid labour
SE 703 Arvestuslik netokasum	-6 566	-6 299	14 202	-3 448	Conditional profit
SE 704 Arvestuslik netokasum tood. kohta %	-111,97	-46,32	30,30	-22,99	Conditional profit per sold products %
SE 705 Arvestuslik netokasum kapitali kohta %	-16,35	-5,98	6,00	-3,61	Conditional profit per capital %
SE 706 Arvestuslik netokasum omakapitali kohta %	-16,86	-6,22	9,21	-4,24	Conditional profit per equity %
SE 707 Taimekasvatustoodangu müük	387	614	5 005	1 149	Sale of plant production
SE 708 Loomakasvatustoodangu müük	1 361	4 555	14 744	4 617	Sale of animal production

Lamba- ja kitsekasvatuse ning muude karjatavate loomade tootmistüübi standardtulemused põllumajandusmaa pindala järgi (keskmiselt põllumajandustootja kohta), 2012

Standard results of specialist sheep, goats and other grazing livestock type of farming by UAA (average per holding), 2012

Lamba- ja kitsekasvatus, muud karjatavad loomad (48)	Grupid, ha / Groups, ha				Kõik / All	Sheep, goats and other grazing livestock (48)
	0-40	40-100	100-...			
Üldkogum ja testettevõtete valim						Sample and Population
SYS 02 Esindatud põllumajandustootjad	524	266	87	877		Farms represented
SYS 03 Testettevõtted	26	15	11	52		Sample farms
Tööjõud, struktuur ja saagikus						Labour, structure and yields
SE 010 Tööjõud kokku - aastaühikutes	0,97	1,40	2,10	1,21		Total labour input - AWU
SE 015 - tasustamata tööjõud aastaühikutes	0,95	1,23	1,23	1,06		- unpaid labour input - FWU
SE 020 - tasustatud tööjõud aastaühikutes	0,01	0,17	0,88	0,15		- paid labour input - AWU
SE 030 Renditud põllumajandusmaa - ha	10,65	26,65	195,91	33,95		Rented Utilized Agric. Area (UAA) - ha
SE 025 Kasutatav põllumajandusmaa kokku - ha	23,82	54,84	234,93	54,24		Total UAA - ha
SE 035 - teravili - ha	0,78	2,59	19,14	3,16		- cereals - ha
SE 041 - teised põllukultuurid - ha	0,09	0,12	0,11	0,10		- other field crops - ha
SE 046 - köögivilj ja lilled - ha		0,02	0,04	0,01		- vegetables and flowers - ha
SE 054 - püsikultuurid - ha	0,02	0,29	0,17	0,12		- permanent crops - ha
SE 071 - söödakultuurid - ha	21,17	50,60	189,51	46,86		- forage crops - ha
SE 074 - tootmisest välja jäetud põllumajandusmaa - ha	1,75	1,23	25,97	4,00		- total agricultural area out of production - ha
SE 072 - kesad - ha	0,77	0,50	1,04	0,71		- agricultural fallows - ha
SE 710 - toetusõiguslik kasutamata püsirohumaa - ha	0,98	0,72	24,93	3,29		- permanent grassland no longer used - ha
SE 711 - muu põllumajandusmaa - ha						- other UAA - ha
SE 075 Metsamaa - ha	16,47	15,25	63,79	20,81		Woodland area - ha
SE 080 Kokku loomühikuid (LÜ)	6,65	16,02	48,56	13,66		Total livestock units (LU)
SE 085 - piimalehmad - LÜ	0,08		0,20	0,07		- dairy cows - LU
SE 090 - muud veised - LÜ	0,26	0,72		0,37		- other cattle - LU
SE 095 - lambad ja kitsed - LÜ	4,95	12,84	41,41	10,97		- sheep and goats - LU
SE 100 - sead - LÜ			0,14	0,01		- pigs - LU
SE 105 - linnud - LÜ	0,19	0,21	0,57	0,24		- poultry - LU
SE 110 Nisu saagikus - ts/ha	15,2	12,6	36,4	19,6		Yield of wheat - 100 kg/ha
SE 120 Karjatamise tihedus LÜ/ha (söödakultuurid)	0,24	0,26	0,19	0,23		Stocking density - LU/ha forage UAA
SE 125 Piimatoodang lehma kohta - kg	6 324		3 455	5 463		Milk yield - kg/cow
Toodang (EUR)						Output (EUR)
SE 131 Kogutoodang	8 160	14 475	57 588	14 996		Total output
SE 132 Kogutoodangu suhe kogukuludesse	0,99	0,79	0,71	0,81		Total output / Total input
SE 135 Taimekasvatustoodang	2 351	6 143	19 117	5 170		Total output crops & crop production

Tabel 23_F_Lammas&kits/ha(2)

Lamba- ja kitsekasvatust, muud karjatatavad loomad (48)	Grupid, ha / Groups, ha				Kõik / All	Sheep, goats and other grazing livestock (48)
	0-<40	40-<100	100-...			
SE 140 - teravili	355	1 076	4 123	949	- cereals	
SE 145 - valgukultuurid					- protein crop	
SE 150 - kartul	253	497	339	335	- potatoes	
SE 155 - suhkrupeet					- sugar beet	
SE 160 - õlikultuurid					- oil-seed crops	
SE 165 - tehnilised kultuurid					- industrial crops	
SE 170 - köögivilid ja lilled	52	81	461	102	- vegetables & flowers	
SE 175 - puuvili	9	294	293	124	- fruit	
SE 195 - söödakultuurid	1 674	4 175	13 804	3 640	- forage crops	
SE 200 - muu taimekasvatustoodang	9	20	96	21	- other crop output	
SE 136 Taimek.toodang kasutatud põllumajandusmaa kohta - EUR/ha	107	115	91	103	Total crop output per ha	
SE 206 Loomakasvatustoodang	2 642	6 333	16 404	5 132	Total output livestock & livestock products	
SE 216 - lehmapii ja -piimatooted	132		207	100	- cows' milk & milk products	
SE 220 - veiseliha	103	-92	-25	31	- beef & veal	
SE 225 - sealiha			3		- pigmeat	
SE 230 - lamba- ja kitseliha	1 829	6 446	13 397	4 381	- sheep & goats	
SE 235 - linnuliha	6	3	1 000	104	- poultrymeat	
SE 240 - munad	189	89		140	- eggs	
SE 245 - lamba- ja kitsepiim	23		168	31	- ewes' & goats' milk	
SE 251 - muu loomakasvatustoodang	359	-112	1 653	345	- other livestock & products	
SE 207 Loomakasvatustoodang LÜ kohta	397	395	338	376	Total livestock output per LU	
SE 211 Loomade väärtuse muutus	355	-469	1 809	250	Change in value of livestock	
SE 256 Muud sissetulekud	3 167	1 999	22 068	4 694	Other output	
SE 260 Loonustasu ja omatarve	594	925	732	708	Farmhouse consumption	
SE 265 Ettevõttesisene kasutamine	1 751	5 060	12 692	3 843	Farm use	
Kulud (EUR)					Input (EUR)	
SE 270 Kulud kokku	8 266	18 351	81 492	18 614	Total Inputs	
SE 275 Vahetarbimine (eri- ja üldkulud)	6 332	12 943	58 282	13 509	Total intermediate consumption	
SE 281 Erikulud	2 879	6 496	18 817	5 562	Total specific costs	
SE 285 - seemned ja istikud	176	236	1 526	329	- seeds & plants	
SE 290 - neist omakasvatatud	83	154	306	127	- of which home-grown	
SE 295 - väetised	16		57	15	- fertilizers	
SE 300 - taimekaitsevahendid	3	7		4	- crop protection	
SE 305 - muud taimekasvatuse erikulud	117	106	1 189	220	- other crop specific costs	
SE 310 - söödad koresööda sööjatele	2 117	5 155	13 952	4 217	- feed for grazing livestock	
SE 315 - sellest omatoodetud	1 625	4 577	11 826	3 536	- of which home-grown	
SE 320 - söödad sigadele ja lindudele	103	347	891	256	- feed for pigs & poultry	

Tabel 23_F_Lammas&kits/ha(3)

Lamba- ja kitsekasvatuse, muud karjatavad loomad (48)	Grupid, ha / Groups, ha				Kõik / All	Sheep, goats and other grazing livestock (48)
	0-<40	40-<100	100-...			
SE 325 - sellest omatoodetud	43	329	559	181	- of which home-grown	
SE 330 - muud loomakasvatuse erikulud	344	644	1 198	520	- other livestock specific costs	
SE 331 - metsanduse erikulud	3		4	2	- forestry specific costs	
SE 284 Taimekasvatuse erikulud ha kohta	13	6	12	10	Specific crop costs per ha	
SE 309 Loomakasvatuse erikulud LÜ kohta	386	384	330	365	Specific livestock costs per LU	
SE 336 Põllumajanduse üldkulud	3 454	6 448	39 464	7 947	Total farming overheads	
SE 340 - masinate ja ehitiste korrashoid	614	1 523	9 145	1 739	- machin. & build. current costs	
SE 345 - energia (mootorikütus, elekter, kütteained)	1 472	2 792	13 122	3 032	- energy	
SE 350 - lepingulised tööd	686	893	3 975	1 076	- contract work	
SE 356 - muud põllumajanduse üldkulud	682	1 239	13 222	2 100	- other direct inputs	
SE 360 Kulum	1 695	3 242	10 429	3 033	Depreciation	
SE 365 Tööjõu-, rendi- ja intressikulud	238	2 165	12 782	2 072	Total external factors	
SE 370 - tööjõukulud	67	1 223	5 451	954	- wages paid	
SE 375 - rendikulud	151	444	3 738	597	- rent paid	
SE 380 - intressikulud	20	498	3 593	521	- interest paid	
Toetuste ja maksude bilanss (EUR)					Balance subs. and taxes (EUR)	
SE 600 Toetuste (v.a investeeringutele) ja maksude bilanss	4 757	11 835	50 883	11 495	Bal. curr. subs. & taxes	
SE 605 Toetused v.a investeeringutele	4 710	11 886	51 166	11 511	Total subsidies (excl. on investments)	
SE 395 Käibemaksu bilanss v.a investeeringutelt	207	113		158	VAT balance excl. on investments	
SE 390 Maksud	160	164	283	174	Taxes	
SE 405 Investeeringutoetuste ja investeeringute käibemaksu bilanss	-149	2 320	10 488	1 658	Balance subsidies & taxes on investments	
SE 406 Investeeringutoetused		2 518	10 488	1 808	Subsidies on investments	
SE 408 Käibemaksu investeeringutelt	149	199		149	VAT on investments	
Põllumajandustulu (EUR)					Income (EUR)	
SE 131 Kogutoodang	8 160	14 475	57 588	14 996	Total output	
SE 275 Vahetarbimine (eri- ja üldkulud)	6 332	12 943	58 282	13 509	Total intermediate consumption	
SE 600 Toetuste (v.a investeeringutele) ja maksude bilanss	4 757	11 835	50 883	11 495	Bal. curr. subs. & taxes	
SE 410 Bruttoisandväärtus	6 584	13 367	50 190	12 982	Gross Farm Income	
SE 360 Kulum	1 695	3 242	10 429	3 033	Depreciation	
SE 415 Netolisandväärtus	4 889	10 125	39 761	9 949	Farm Net Value Added	
SE 365 Tööjõu-, rendi- ja intressikulud	238	2 165	12 782	2 072	Total external factors	
SE 405 Investeeringutoetuste ja investeeringute käibemaksu bilanss	-149	2 320	10 488	1 658	Balance subsidies & taxes on investments	
SE 420 Ettevõtjatulu	4 502	10 279	37 466	9 536	Family Farm Income	
Tulu tööjõuühiku kohta (EUR)					Income per AWU (EUR)	
SE 425 Netolisandväärtus tööjõu aastaühiku kohta	5 066	7 224	18 901	8 216	Farm Net Value Added/AWU	
SE 430 Ettevõtjatulu tasustamata tööjõu aastaühiku kohta	4 721	8 368	30 574	8 962	Family Farm Income/FWU	

Tabel 23_F_Lammas&kits/ha(4)

Lamba- ja kitsekasvatus, muud karjatatavad loomad (48)	Grupid, ha / Groups, ha				Kõik / All	Sheep, goats and other grazing livestock (48)
	0-<40	40-<100	100-...			
Bilanss (EUR)						Balance Sheet (EUR)
SE 436 Varad kokku	51 748	134 911	238 108	95 520		Total assets
SE 441 Põhivara	45 523	118 066	167 009	79 615		Total fixed assets
SE 446 - maa, püsikultuurid ja kvoodid	26 871	65 481	26 609	38 553		- land, permanent crops & quotas
SE 450 - ehitised	8 247	32 094	53 354	19 969		- buildings
SE 455 - masinad	7 717	12 200	63 747	14 655		- machinery
SE 460 - põhikari	2 688	8 290	23 300	6 439		- breeding livestock
SE 465 Käibevara	6 225	16 846	71 098	15 904		Total current assets
SE 470 - noorkari	2 134	4 631	23 983	5 066		- non-breeding livestock
SE 475 - tootmisvarud	1 236	4 151	14 186	3 409		- stock of agricultural products
SE 480 - muu käibevara	2 855	8 064	32 929	7 428		- other circulating capital
SE 485 Kohustused	2 242	8 846	101 833	14 160		Total liabilities
SE 490 - pikaajalised kohustused	1 679	4 803	44 681	6 907		- long & medium-term loans
SE 495 - lühiajalised kohustused	564	4 043	57 152	7 253		- short-term loans
SE 501 Omakapital	49 505	126 066	136 275	81 360		Net worth
SE 506 Omakapitali muutus	1 113	7 369	18 108	4 702		Change in net worth
Finantsnäitajad (EUR)						Financial indicators (EUR)
SE 510 Keskmine varade maksumus (v.a maa ja mets)	24 722	66 493	194 560	54 297		Average farm capital (ex. land)
SE 516 Brutoinvesteering	2 495	7 251	44 995	8 169		Gross Investment in fixed assets
SE 521 Nettoinvesteering	801	4 009	34 566	5 135		Net Investment in fixed assets
SE 526 Rahavoog 1	5 148	12 642	46 658	11 553		Cash Flow (1)
SE 530 Rahavoog 2	2 479	7 374	17 439	5 453		Cash Flow (2)
SE 532 Rahavoog koguvara kohta	0,05	0,05	0,07	0,06		Cash flow per farm total capital
Lisanäitajad						Additional data
SE 011 Töötatud tunnid kokku	2 161	3 090	4 854	2 711		Total labour input - hours
SE 016 Tasustamata tööjõu töötatud tunnid kokku	2 135	2 708	2 920	2 387		Unpaid labour input - hours
SE 021 Tasustatud tööjõu töötatud tunnid kokku	26	382	1 934	324		Paid labour input - hours
SE 700 Tööjõukulu tasustatud tööjõule aastas - €	5 733	7 063	6 208	6 491		Wages of paid lab. per year - €
SE 701 Tööjõukulu tasustatud tööjõule tunnis - €	2,58	3,20	2,82	2,94		Wages of paid lab. per hour - €
SE 702 Tasustatud tööjõu töötunnid aastas	2 222	2 207	2 202	2 205		Worked hours of paid labour
SE 703 Arvestuslik netokasum	-7 111	-4 452	21 581	-3 448		Conditional profit
SE 704 Arvestuslik netokasum tood. kohta %	-87,15	-30,76	37,48	-22,99		Conditional profit per sold products %
SE 705 Arvestuslik netokasum kapitali kohta %	-13,74	-3,30	9,06	-3,61		Conditional profit per capital %
SE 706 Arvestuslik netokasum omakapitali kohta %	-14,36	-3,53	15,84	-4,24		Conditional profit per equity %
SE 707 Taimekasvatustoodangu müük	448	581	7 085	1 149		Sale of plant production
SE 708 Loomakasvatustoodangu müük	1 952	6 215	15 740	4 617		Sale of animal production

Sea- ja linnukasvatuse tootmistüübi (G) standardtulemused alamjaotuste lõikes spetsialiseerumise alusel (keskmiselt põllumajandustootja kohta), 2012

Standard results of granivores type of farming by specialist sub-divisions (average per holding), 2012

Näitajad	Seakasvatus	Linnukasvatus	Sea- ja linnu-	Indicators
	(51)	(52)	kasvatus (G), kokku	
	<i>Specialist pigs</i>	<i>Specialist poultry</i>	<i>Granivores (G), total</i>	
Üldkogum ja testettevõtete valim				Sample and Population
SYS 02 Esindatud põllumajandustootjad	64	39	103	Farms represented
SYS 03 Testettevõtted	20	5	25	Sample farms
Tööjõud, struktuur ja saagikus				Labour, structure and yields
SE 010 Tööjõud kokku - aastaühikutes	7,98	3,55	6,31	Total labour input - AWU
SE 015 - tasustamata tööjõud aastaühikutes	0,37	0,93	0,58	- unpaid labour input - FWU
SE 020 - tasustatud tööjõud aastaühikutes	7,62	2,62	5,73	- paid labour input - AWU
SE 030 Renditud põllumajandusmaa - ha	89,72	42,70	71,91	Rented Utilized Agric. Area (UAA) - ha
SE 025 Kasutatav põllumajandusmaa kokku - ha	132,74	64,82	107,02	Total UAA - ha
SE 035 - teravili - ha	87,76	54,59	75,20	- cereals - ha
SE 041 - teised põllukultuurid - ha	28,77	0,05	17,89	- other field crops - ha
SE 046 - köögivilid ja lilled - ha		0,06	0,02	- vegetables and flowers - ha
SE 054 - püsikultuurid - ha		0,01		- permanent crops - ha
SE 071 - söödakultuurid - ha	2,20	2,18	2,19	- forage crops - ha
SE 074 - tootmisest välja jäetud põllumajandusmaa - ha	14,01	7,93	11,71	- total agricultural area out of production - ha
SE 072 - kesad - ha				- agricultural fallows - ha
SE 710 - toetusõiguslik kasutamata püsirohumaa - ha	14,01	7,93	11,71	- permanent grassland no longer used - ha
SE 711 - muu põllumajandusmaa - ha				- other UAA - ha
SE 075 Metsamaa - ha	3,53	5,47	4,26	Woodland area - ha
SE 080 Kokku loomühikuid (LÜ)	1 112,99	271,27	794,28	Total livestock units (LU)
SE 085 - piimalehmad - LÜ				- dairy cows - LU
SE 090 - muud veised - LÜ	2,83		1,76	- other cattle - LU
SE 095 - lambad ja kitsed - LÜ	0,25	0,27	0,26	- sheep and goats - LU
SE 100 - sead - LÜ	1 109,92	2,13	690,46	- pigs - LU
SE 105 - linnud - LÜ		268,88	101,81	- poultry - LU
SE 110 Nisu saagikus - ts/ha	38,9		38,9	Yield of wheat - 100 kg/ha
SE 120 Karjatamise tihedus LÜ/ha (söödakultuurid)	0,19	0,03	0,14	Stocking density - LU/ha forage UAA
SE 125 Piimatoodang lehma kohta - kg				Milk yield - kg/cow
Toodang (EUR)				Output (EUR)
SE 131 Kogutoodang	920 162	489 646	757 151	Total output
SE 132 Kogutoodangu suhe kogukuludesse	0,97	1,30	1,04	Total output / Total input
SE 135 Taimekasvatustoodang	92 233	43 878	73 924	Total output crops & crop production

Tabel 23_G(2)

Näitajad	Seakasvatus	Linnukasvatus	Sea- ja linnu-	Indicators
	(51)	(52)	kasvatus (G),	
	<i>Specialist pigs</i>	<i>Specialist poultry</i>	<i>Granivores (G), total</i>	
SE 140 - teravili	68 663	42 857	58 892	- cereals
SE 145 - valgukultuurid	2 038		1 266	- protein crop
SE 150 - kartul	164	37	116	- potatoes
SE 155 - suhkrupeet				- sugar beet
SE 160 - õlikultuurid	20 034		12 448	- oil-seed crops
SE 165 - tehnilised kultuurid				- industrial crops
SE 170 - köögivilja ja lilled		159	60	- vegetables & flowers
SE 175 - puuvili		79	30	- fruit
SE 195 - söödakultuurid	66	746	323	- forage crops
SE 200 - muu taimekasvatustoodang	1 268		788	- other crop output
SE 136 Taimek.toodang kasutatud põllumajandusmaa kohta - EUR/ha	777	771	776	Total crop output per ha
SE 206 Loomakasvatustoodang	761 579	414 273	630 075	Total output livestock & livestock products
SE 216 - lehmapiim ja -piimatooted				- cows' milk & milk products
SE 220 - veiseliha	342		212	- beef & veal
SE 225 - sealiha	758 179	892	471 439	- pigmeat
SE 230 - lamba- ja kitseliha	638	72	424	- sheep & goats
SE 235 - linnuliha		1 054	399	- poultrymeat
SE 240 - munad		417 451	158 064	- eggs
SE 245 - lamba- ja kitsapiim		87	33	- ewes' & goats' milk
SE 251 - muu loomakasvatustoodang	2 420	-5 282	-497	- other livestock & products
SE 207 Loomakasvatustoodang LÜ kohta	684	1 527	793	Total livestock output per LU
SE 211 Loomade väärtuse muutus	-33 959	-4 051	-22 634	Change in value of livestock
SE 256 Muud sissetulekud	66 351	31 494	53 153	Other output
SE 260 Loonustasu ja omatarve	99	1 186	510	Farmhouse consumption
SE 265 Ettevõttesisene kasutamine	18 966	43 954	28 428	Farm use
Kulud (EUR)				Input (EUR)
SE 270 Kulud kokku	943 819	376 350	728 952	Total Inputs
SE 275 Vahetarbimine (eri- ja üldkulud)	775 617	298 222	594 856	Total intermediate consumption
SE 281 Erikulud	623 544	252 040	482 877	Total specific costs
SE 285 - seemned ja istikud	6 188	3 965	5 346	- seeds & plants
SE 290 - neist omakasvatatud	2 739	936	2 056	- of which home-grown
SE 295 - väetised	19 133	11 437	16 219	- fertilizers
SE 300 - taimekaitsevahendid	6 341	3 955	5 438	- crop protection
SE 305 - muud taimekasvatuse erikulud	2 038	21	1 274	- other crop specific costs
SE 310 - söödad koresööda sööjatele	2 094	87	1 334	- feed for grazing livestock
SE 315 - sellest omatootetud		67	25	- of which home-grown
SE 320 - söödad sigadele ja lindudele	544 130	202 281	414 692	- feed for pigs & poultry

Tabel 23_G(3)

Näitajad	Seakasvatus	Linnukasvatus	Sea- ja linnu-	Indicators
	(51)	(52)	kasvatus (G),	
	<i>Specialist pigs</i>	<i>Specialist poultry</i>	<i>Granivores (G), total</i>	
SE 325 - sellest omatoodetud	16 227	42 952	26 346	- of which home-grown
SE 330 - muud loomakasvatuse erikulud	43 620	30 266	38 564	- other livestock specific costs
SE 331 - metsanduse erikulud		28	11	- forestry specific costs
SE 284 Taimekasvatuse erikulud ha kohta	254	299	264	Specific crop costs per ha
SE 309 Loomakasvatuse erikulud LÜ kohta	530	858	572	Specific livestock costs per LU
SE 336 Põllumajanduse üldkulud	152 073	46 182	111 978	Total farming overheads
SE 340 - masinate ja ehitiste korrashoid	15 414	12 900	14 462	- machin. & build. current costs
SE 345 - energia (mootorikütus, elekter, kütteained)	50 687	23 701	40 469	- energy
SE 350 - lepingulised tööd	30 098	1 908	19 425	- contract work
SE 356 - muud põllumajanduse üldkulud	55 873	7 673	37 623	- other direct inputs
SE 360 Kulum	63 503	48 535	57 835	Depreciation
SE 365 Tööjõu-, rendi- ja intressikulud	104 699	29 594	76 261	Total external factors
SE 370 - tööjõukulud	87 845	26 076	64 457	- wages paid
SE 375 - rendikulud	3 643	897	2 603	- rent paid
SE 380 - intressikulud	13 210	2 620	9 201	- interest paid
Toetuste ja maksude bilanss (EUR)				Balance subs. and taxes (EUR)
SE 600 Toetuste (v.a investeeringutele) ja maksude bilanss	19 776	9 779	15 991	Bal. curr. subs. & taxes
SE 605 Toetused v.a investeeringutele	20 772	10 856	17 017	Total subsidies (excl. on investments)
SE 395 Käibemaksu bilanss v.a investeeringutelt		72	27	VAT balance excl. on investments
SE 390 Maksud	995	1 149	1 053	Taxes
SE 405 Investeeringutoetuste ja investeeringute käibemaksu bilanss	21 441	1 367	13 840	Balance subsidies & taxes on investments
SE 406 Investeeringutoetused	21 441	2 053	14 100	Subsidies on investments
SE 408 Käibemaksu investeeringutelt		687	260	VAT on investments
Põllumajandustulu (EUR)				Income (EUR)
SE 131 Kogutoodang	920 162	489 646	757 151	Total output
SE 275 Vahetarbimine (eri- ja üldkulud)	775 617	298 222	594 856	Total intermediate consumption
SE 600 Toetuste (v.a investeeringutele) ja maksude bilanss	19 776	9 779	15 991	Bal. curr. subs. & taxes
SE 410 Brutilisandväärtus	164 322	201 203	178 287	Gross Farm Income
SE 360 Kulum	63 503	48 535	57 835	Depreciation
SE 415 Netolisandväärtus	100 819	152 669	120 451	Farm Net Value Added
SE 365 Tööjõu-, rendi- ja intressikulud	104 699	29 594	76 261	Total external factors
SE 405 Investeeringutoetuste ja investeeringute käibemaksu bilanss	21 441	1 367	13 840	Balance subsidies & taxes on investments
SE 420 Ettevõtjatulu	17 561	124 442	58 031	Family Farm Income
Tulu tööjõuühiku kohta (EUR)				Income per AWU (EUR)
SE 425 Netolisandväärtus tööjõu aastaühiku kohta	12 626	42 952	19 097	Farm Net Value Added/AWU
SE 430 Ettevõtjatulu tasustamata tööjõu aastaühiku kohta	48 040	133 624	100 093	Family Farm Income/FWU

Tabel 23_G(4)

Näitajad	Seakasvatus	Linnukasvatus	Sea- ja linnu-	Indicators
	(51)	(52)	kasvatus (G), kokku	
	<i>Specialist pigs</i>	<i>Specialist poultry</i>	<i>Granivores (G), total</i>	
Bilanss (EUR)				Balance Sheet (EUR)
SE 436 Varad kokku	1 354 148	930 116	1 193 592	Total assets
SE 441 Põhivara	904 964	412 273	718 411	Total fixed assets
SE 446 - maa, püsikultuurid ja kvoodid	53 082	11 956	37 510	- land, permanent crops & quotas
SE 450 - ehitised	605 414	146 624	431 698	- buildings
SE 455 - masinad	168 717	253 370	200 770	- machinery
SE 460 - põhikari	77 751	322	48 433	- breeding livestock
SE 465 Käibevara	449 184	517 844	475 181	Total current assets
SE 470 - noorkari	212 392	50 443	151 072	- non-breeding livestock
SE 475 - tootmisvarud	29 810	34 552	31 605	- stock of agricultural products
SE 480 - muu käibevara	206 981	432 849	292 504	- other circulating capital
SE 485 Kohustused	596 333	112 090	412 979	Total liabilities
SE 490 - pikaajalised kohustused	224 075	42 761	155 422	- long & medium-term loans
SE 495 - lühiajalised kohustused	372 259	69 328	257 557	- short-term loans
SE 501 Omakapital	757 814	818 027	780 613	Net worth
SE 506 Omakapitali muutus	-2 302	113 871	41 686	Change in net worth
Finantsnäitajad (EUR)				Financial indicators (EUR)
SE 510 Keskmine varade maksumus (v.a maa ja mets)	1 289 821	849 672	1 123 163	Average farm capital (ex. land)
SE 516 Brutoinvesteering	94 277	68 099	84 365	Gross Investment in fixed assets
SE 521 Nettoinvesteering	30 774	19 564	26 530	Net Investment in fixed assets
SE 526 Rahavoog 1	99 173	175 767	128 175	Cash Flow (1)
SE 530 Rahavoog 2	34 832	131 496	71 433	Cash Flow (2)
SE 532 Rahavoog koguvara kohta	0,03	0,14	0,06	Cash flow per farm total capital
Lisanäitajad				Additional data
SE 011 Töötatud tunnid kokku	17 565	7 824	13 877	Total labour input - hours
SE 016 Tasustamata tööjõu töötatud tunnid kokku	803	2 054	1 277	Unpaid labour input - hours
SE 021 Tasustatud tööjõu töötatud tunnid kokku	16 762	5 769	12 600	Paid labour input - hours
SE 700 Tööjõukulu tasustatud tööjõule aastas - €	11 530	9 941	11 254	Wages of paid lab. per year - €
SE 701 Tööjõukulu tasustatud tööjõule tunnis - €	5,24	4,52	5,12	Wages of paid lab. per hour - €
SE 702 Tasustatud tööjõu töötunnid aastas	2 200	2 199	2 200	Worked hours of paid labour
SE 703 Arvestuslik netokasum	13 193	113 266	51 085	Conditional profit
SE 704 Arvestuslik netokasum tood. kohta %	1,43	23,13	6,75	Conditional profit per sold products %
SE 705 Arvestuslik netokasum kapitali kohta %	0,97	12,18	4,28	Conditional profit per capital %
SE 706 Arvestuslik netokasum omakapitali kohta %	1,74	13,85	6,54	Conditional profit per equity %
SE 707 Taimekasvatustoodangu müük	56 298	554	35 191	Sale of plant production
SE 708 Loomakasvatustoodangu müük	1 036 037	429 741	806 468	Sale of animal production

Seakasvatuse tootmistüübi standardtulemused majandusliku suuruse järgi (keskmiselt põllumajandustootja kohta), 2012
Standard results of specialist pigs type of farming by economic size class (average per holding), 2012

Seakasvatus (51)	Majandusliku suuruse grupp, tuhat € / Economic size class, thousand €			Specialist pigs (51)
	4-500	500-...	Kõik / All	
Üldkogum ja testetevõtete valim				Sample and Population
SYS 02 Esindatud põllumajandustootjad	35	29	64	Farms represented
SYS 03 Testetevõtted	5	15	20	Sample farms
Tööjõud, struktuur ja saagikus				Labour, structure and yields
SE 010 Tööjõud kokku - aastaühikutes	4,76	11,87	7,98	Total labour input - AWU
SE 015 - tasustamata tööjõud aastaühikutes	0,46	0,26	0,37	- unpaid labour input - FWU
SE 020 - tasustatud tööjõud aastaühikutes	4,31	11,62	7,62	- paid labour input - AWU
SE 030 Renditud põllumajandusmaa - ha	9,69	186,30	89,72	Rented Utilized Agric. Area (UAA) - ha
SE 025 Kasutatav põllumajandusmaa kokku - ha	10,01	280,86	132,74	Total UAA - ha
SE 035 - teravili - ha	5,57	186,96	87,76	- cereals - ha
SE 041 - teised põllukultuurid - ha	1,33	61,89	28,77	- other field crops - ha
SE 046 - köögivilid ja lilled - ha				- vegetables and flowers - ha
SE 054 - püsikultuurid - ha				- permanent crops - ha
SE 071 - söödakultuurid - ha	1,16	3,46	2,20	- forage crops - ha
SE 074 - tootmisest välja jäetud põllumajandusmaa - ha	1,96	28,56	14,01	- total agricultural area out of production - ha
SE 072 - kesad - ha				- agricultural fallows - ha
SE 710 - toetusõiguslik kasutamata püsirohumaa - ha	1,96	28,56	14,01	- permanent grassland no longer used - ha
SE 711 - muu põllumajandusmaa - ha				- other UAA - ha
SE 075 Metsamaa - ha		7,78	3,53	Woodland area - ha
SE 080 Kokku loomühikuid (LÜ)	507,40	1 843,89	1 112,99	Total livestock units (LU)
SE 085 - piimalehmad - LÜ				- dairy cows - LU
SE 090 - muud veised - LÜ		6,24	2,83	- other cattle - LU
SE 095 - lambad ja kitsed - LÜ		0,56	0,25	- sheep and goats - LU
SE 100 - sead - LÜ	507,40	1 837,09	1 109,92	- pigs - LU
SE 105 - linnud - LÜ				- poultry - LU
SE 110 Nisu saagikus - ts/ha	27,4	39,1	38,9	Yield of wheat - 100 kg/ha
SE 120 Karjatamise tihedus LÜ/ha (söödakultuurid)		0,21	0,19	Stocking density - LU/ha forage UAA
SE 125 Piimatoodang lehma kohta - kg				Milk yield - kg/cow
Toodang (EUR)				Output (EUR)
SE 131 Kogutoodang	272 120	1 702 283	920 162	Total output
SE 132 Kogutoodangu suhe kogukuldesse	0,88	1,00	0,97	Total output / Total input
SE 135 Taimekasvatustoodang	3 345	199 512	92 233	Total output crops & crop production

Tabel 23_G_Siga|suurus(2)

Seakasvatus (51)	Majandusliku suuruse grupp, tuhat € / Economic size class, thousand €			Specialist pigs (51)
	4-500	500-...	Kõik / All	
SE 140 - teravili	2 777	148 180	68 663	- cereals
SE 145 - valgukultuurid	148	4 320	2 038	- protein crop
SE 150 - kartul	300		164	- potatoes
SE 155 - suhkrupeet				- sugar beet
SE 160 - õlikultuurid		44 213	20 034	- oil-seed crops
SE 165 - tehnilised kultuurid				- industrial crops
SE 170 - köögivilid ja lilled				- vegetables & flowers
SE 175 - puuvili				- fruit
SE 195 - söödakultuurid	120		66	- forage crops
SE 200 - muu taimekasvatustoodang		2 799	1 268	- other crop output
SE 136 Taimek.toodang kasutatud põllumajandusmaa kohta - EUR/ha	415	791	777	Total crop output per ha
SE 206 Loomakasvatustoodang	257 303	1 370 188	761 579	Total output livestock & livestock products
SE 216 - lehmapiim ja -piimatooted				- cows' milk & milk products
SE 220 - veiseliha		754	342	- beef & veal
SE 225 - sealiha	250 687	1 370 670	758 179	- pigmeat
SE 230 - lamba- ja kitseliha		1 409	638	- sheep & goats
SE 235 - linnuliha				- poultrymeat
SE 240 - munad				- eggs
SE 245 - lamba- ja kitsepiim				- ewes' & goats' milk
SE 251 - muu loomakasvatustoodang	6 616	-2 645	2 420	- other livestock & products
SE 207 Loomakasvatustoodang LÜ kohta	507	743	684	Total livestock output per LU
SE 211 Loomade väärtuse muutus	-79 808	21 376	-33 959	Change in value of livestock
SE 256 Muud sissetulekud	11 472	132 583	66 351	Other output
SE 260 Loonustasu ja omatarve	36	174	99	Farmhouse consumption
SE 265 Ettevõttesisene kasutamine	2 417	38 939	18 966	Farm use
Kulud (EUR)				Input (EUR)
SE 270 Kulud kokku	310 771	1 707 842	943 819	Total Inputs
SE 275 Vahetarbimine (eri- ja üldkulud)	240 991	1 420 854	775 617	Total intermediate consumption
SE 281 Erikulud	193 214	1 142 908	623 544	Total specific costs
SE 285 - seemned ja istikud	443	13 120	6 188	- seeds & plants
SE 290 - neist omakasvatatud	278	5 709	2 739	- of which home-grown
SE 295 - väetised		42 224	19 133	- fertilizers
SE 300 - taimekaitsevahendid		13 995	6 341	- crop protection
SE 305 - muud taimekasvatuse erikulud	69	4 414	2 038	- other crop specific costs
SE 310 - söödad koresööda sööjatele		4 622	2 094	- feed for grazing livestock
SE 315 - sellest omatoodetud				- of which home-grown
SE 320 - söödad sigadele ja lindudele	178 296	985 653	544 130	- feed for pigs & poultry

Seakasvatuse (51)	Majandusliku suuruse grupp, tuhat € / Economic size class, thousand €			Specialist pigs (51)
	4-500	500-...	Kõik / All	
SE 325 - sellest omatoodetud	2 139	33 230	16 227	- of which home-grown
SE 330 - muud loomakasvatuse erikulud	14 405	78 879	43 620	- other livestock specific costs
SE 331 - metsanduse erikulud				- forestry specific costs
SE 284 Taimekasvatuse erikulud ha kohta	51	263	254	Specific crop costs per ha
SE 309 Loomakasvatuse erikulud LÜ kohta	380	580	530	Specific livestock costs per LU
SE 336 Põllumajanduse üldkulud	47 777	277 947	152 073	Total farming overheads
SE 340 - masinate ja ehitiste korrashoid	10 187	21 724	15 414	- machin. & build. current costs
SE 345 - energia (mootorikütus, elekter, kütetained)	19 118	88 787	50 687	- energy
SE 350 - lepingulised tööd	7 391	57 504	30 098	- contract work
SE 356 - muud põllumajanduse üldkulud	11 082	109 932	55 873	- other direct inputs
SE 360 Kulum	24 405	110 690	63 503	Depreciation
SE 365 Tööjõu-, rendi- ja intressikulud	45 375	176 298	104 699	Total external factors
SE 370 - tööjõukulud	40 856	144 557	87 845	- wages paid
SE 375 - rendikulud	11	8 027	3 643	- rent paid
SE 380 - intressikulud	4 508	23 714	13 210	- interest paid
Toetuste ja maksude bilanss (EUR)				Balance subs. and taxes (EUR)
SE 600 Toetuste (v.a investeeringutele) ja maksude bilanss	1 426	41 923	19 776	Bal. curr. subs. & taxes
SE 605 Toetused v.a investeeringutele	1 902	43 545	20 772	Total subsidies (excl. on investments)
SE 395 Käibemaksu bilanss v.a investeeringutelt				VAT balance excl. on investments
SE 390 Maksud	476	1 622	995	Taxes
SE 405 Investeeringutoetuste ja investeeringute käibemaksu bilanss		47 319	21 441	Balance subsidies & taxes on investments
SE 406 Investeeringutoetused		47 319	21 441	Subsidies on investments
SE 408 Käibemaks investeeringutelt				VAT on investments
Põllumajandustulu (EUR)				Income (EUR)
SE 131 Kogutoodang	272 120	1 702 283	920 162	Total output
SE 275 Vahetarbimine (eri- ja üldkulud)	240 991	1 420 854	775 617	Total intermediate consumption
SE 600 Toetuste (v.a investeeringutele) ja maksude bilanss	1 426	41 923	19 776	Bal. curr. subs. & taxes
SE 410 Brutoisandväärtus	32 555	323 351	164 322	Gross Farm Income
SE 360 Kulum	24 405	110 690	63 503	Depreciation
SE 415 Netolisandväärtus	8 150	212 662	100 819	Farm Net Value Added
SE 365 Tööjõu-, rendi- ja intressikulud	45 375	176 298	104 699	Total external factors
SE 405 Investeeringutoetuste ja investeeringute käibemaksu bilanss		47 319	21 441	Balance subsidies & taxes on investments
SE 420 Ettevõtjatulu	-37 225	83 683	17 561	Family Farm Income
Tulu tööjõuühiku kohta (EUR)				Income per AWU (EUR)
SE 425 Netolisandväärtus tööjõu aastaühiku kohta	1 711	17 913	12 626	Farm Net Value Added/AWU
SE 430 Ettevõtjatulu tasustamata tööjõu aastaühiku kohta	-81 634	326 360	48 040	Family Farm Income/FWU

Seakasvatus (51)	Majandusliku suuruse grupp, tuhat € / Economic size class, thousand €			Specialist pigs (51)
	4-500	500-...	Kõik / All	
Bilanss (EUR)				Balance Sheet (EUR)
SE 436 Varad kokku	508 713	2 374 500	1 354 148	Total assets
SE 441 Põhivara	342 047	1 584 346	904 964	Total fixed assets
SE 446 - maa, püsikultuurid ja kvoodid	10 168	104 875	53 082	- land, permanent crops & quotas
SE 450 - ehitised	236 874	1 050 205	605 414	- buildings
SE 455 - masinad	65 461	293 335	168 717	- machinery
SE 460 - põhikari	29 544	135 931	77 751	- breeding livestock
SE 465 Käibevara	166 666	790 153	449 184	Total current assets
SE 470 - noorkari	74 577	378 721	212 392	- non-breeding livestock
SE 475 - tootmisvarud	1 218	64 317	29 810	- stock of agricultural products
SE 480 - muu käibevara	90 871	347 115	206 981	- other circulating capital
SE 485 Kohustused	251 292	1 012 762	596 333	Total liabilities
SE 490 - pikaajalised kohustused	91 088	384 576	224 075	- long & medium-term loans
SE 495 - lühiajalised kohustused	160 204	628 186	372 259	- short-term loans
SE 501 Omakapital	257 421	1 361 737	757 814	Net worth
SE 506 Omakapitali muutus	-30 574	31 819	-2 302	Change in net worth
Finantsnäitajad (EUR)				Financial indicators (EUR)
SE 510 Keskmine varade maksumus (v.a maa ja mets)	539 806	2 195 012	1 289 821	Average farm capital (ex. land)
SE 516 Brutoinvesteering	-2 173	210 682	94 277	Gross investment in fixed assets
SE 521 Nettoinvesteering	-26 578	99 992	30 774	Net investment in fixed assets
SE 526 Rahavoog 1	66 060	139 137	99 173	Cash Flow (1)
SE 530 Rahavoog 2	9 382	65 548	34 832	Cash Flow (2)
SE 532 Rahavoog koguvara kohta	0,02	0,03	0,03	Cash flow per farm total capital
Lisanäitajad				Additional data
SE 011 Töötatud tunnid kokku	10 478	26 119	17 565	Total labour input - hours
SE 016 Tasustamata tööjõu töötatud tunnid kokku	1 000	565	803	Unpaid labour input - hours
SE 021 Tasustatud tööjõu töötatud tunnid kokku	9 478	25 554	16 762	Paid labour input - hours
SE 700 Tööjõukulu tasustatud tööjõule aastas - €	9 484	12 445	11 530	Wages of paid lab. per year - €
SE 701 Tööjõukulu tasustatud tööjõule tunnis - €	4,31	5,66	5,24	Wages of paid lab. per hour - €
SE 702 Tasustatud tööjõu töötunnid aastas	2 200	2 200	2 200	Worked hours of paid labour
SE 703 Arvestuslik netokasum	-42 665	80 609	13 193	Conditional profit
SE 704 Arvestuslik netokasum tood. kohta %	-15,68	4,74	1,43	Conditional profit per sold products %
SE 705 Arvestuslik netokasum kapitali kohta %	-8,39	3,39	0,97	Conditional profit per capital %
SE 706 Arvestuslik netokasum omakapitali kohta %	-16,57	5,92	1,74	Conditional profit per equity %
SE 707 Taimekasvatustoodangu müük		124 243	56 298	Sale of plant production
SE 708 Loomakasvatustoodangu müük	479 235	1 708 039	1 036 037	Sale of animal production

Segatootmise tootmistüübi (H) standardtulemused alamjaotuste lõikes spetsialiseerumise alusel (keskmiselt põllumajandustootja kohta), 2012

Standard results of mixed holdings type of farming (H) by specialist sub-divisions (average per holding), 2012

Näitajad	Segataime-	Segalooma-	Sega taime- ja	Segatootmine	Indicators
	kasvatus (61)	kasvatus (73+74)	loomakasvatus (83+84)	(H), kokku	
	Mixed cropping	Mixed livestock	Mixed crops and livestock	Mixed holdings, total	
Üldkogum ja testettevõtete valim					Sample and Population
SYS 02 Esindatud põllumajandustootjad	161	319	1 152	1 632	Farms represented
SYS 03 Testettevõtted	11	11	81	103	Sample farms
Tööjõud, struktuur ja saagikus					Labour, structure and yields
SE 010 Tööjõud kokku - aastaühikutes	1,46	2,18	1,46	1,60	Total labour input - AWU
SE 015 - tasustamata tööjõud aastaühikutes	1,12	1,08	0,94	0,99	- unpaid labour input - FWU
SE 020 - tasustatud tööjõud aastaühikutes	0,34	1,10	0,51	0,61	- paid labour input - AWU
SE 030 Renditud põllumajandusmaa - ha	6,68	40,58	44,77	40,19	Rented Utilized Agric. Area (UAA) - ha
SE 025 Kasutatav põllumajandusmaa kokku - ha	29,98	68,65	70,82	66,37	Total UAA - ha
SE 035 - teravili - ha	5,21	28,13	30,88	27,81	- cereals - ha
SE 041 - teised põllukultuurid - ha	3,18	5,87	9,59	8,23	- other field crops - ha
SE 046 - köögivilid ja lilled - ha	0,64	0,02	0,05	0,10	- vegetables and flowers - ha
SE 054 - püsikultuurid - ha	3,63	0,08	0,19	0,51	- permanent crops - ha
SE 071 - söödakultuurid - ha	7,66	33,15	24,18	24,30	- forage crops - ha
SE 074 - tootmisest välja jäetud põllumajandusmaa - ha	9,66	1,39	5,49	5,10	- total agricultural area out of production - ha
SE 072 - kesad - ha	4,36	0,66	1,59	1,68	- agricultural fallows - ha
SE 710 - toetusõiguslik kasutamata püsirohumaa - ha	5,30	0,73	3,90	3,42	- permanent grassland no longer used - ha
SE 711 - muu põllumajandusmaa - ha			0,44	0,31	- other UAA - ha
SE 075 Metsamaa - ha	10,81	12,38	10,13	10,63	Woodland area - ha
SE 080 Kokku loomühikuid (LÜ)	0,20	37,94	15,75	18,56	Total livestock units (LU)
SE 085 - piimalehmad - LÜ		11,37	5,27	5,94	- dairy cows - LU
SE 090 - muud veised - LÜ	0,06	8,14	6,01	5,84	- other cattle - LU
SE 095 - lambad ja kitsed - LÜ		1,14	0,84	0,81	- sheep and goats - LU
SE 100 - sead - LÜ		12,68	3,15	4,70	- pigs - LU
SE 105 - linnud - LÜ	0,09	4,61	0,43	1,21	- poultry - LU
SE 110 Nisu saagikus - ts/ha	29,0	41,6	38,3	38,9	Yield of wheat - 100 kg/ha
SE 120 Karjatamise tihedus LÜ/ha (söödakultuurid)		0,61	0,43	0,45	Stocking density - LU/ha forage UAA
SE 125 Piimatoodang lehma kohta - kg		8 082	6 830	7 298	Milk yield - kg/cow
Toodang (EUR)					Output (EUR)
SE 131 Kogutoodang	23 461	80 147	55 422	57 102	Total output
SE 132 Kogutoodangu suhe kogukuldesse	1,25	0,97	1,01	1,00	Total output / Total input
SE 135 Taimekasvatustoodang	16 010	29 391	32 996	30 616	Total output crops & crop production

Tabel 23_H(2)

Näitajad	Segataime-	Segalooma-	Sega taime- ja	Segatootmine	Indicators
	kasvatus (61)	kasvatus	loomakasvatus	(H), kokku	
	<i>Mixed cropping</i>	<i>Mixed livestock</i>	<i>Mixed crops and livestock</i>	<i>Mixed holdings, total</i>	
SE 140 - teravili	2 843	15 758	18 944	16 733	- cereals
SE 145 - valgukultuurid		15	278	199	- protein crop
SE 150 - kartul	3 017	1 091	542	893	- potatoes
SE 155 - suhkrupeet					- sugar beet
SE 160 - õlikultuurid	901	4 599	7 369	6 190	- oil-seed crops
SE 165 - tehnilised kultuurid	78			8	- industrial crops
SE 170 - köögivilid ja lilled	4 587	112	171	595	- vegetables & flowers
SE 175 - puuvili	1 697	52	73	229	- fruit
SE 195 - söödakultuurid	1 658	7 455	4 792	5 003	- forage crops
SE 200 - muu taimekasvatustoodang	1 227	308	828	766	- other crop output
SE 136 Taimek.toodang kasutatud põllumajandusmaa kohta - EUR/ha	788	437	505	500	Total crop output per ha
SE 206 Loomakasvatustoodang	846	48 181	18 472	22 540	Total output livestock & livestock products
SE 216 - lehmapiim ja -piimatooted		27 436	10 565	12 820	- cows' milk & milk products
SE 220 - veiseliha	44	4 785	2 504	2 707	- beef & veal
SE 225 - sealiha		9 571	1 364	2 834	- pigmeat
SE 230 - lamba- ja kitseliha		636	123	211	- sheep & goats
SE 235 - linnuliha	-3	-202	87	21	- poultrymeat
SE 240 - munad	157	5 771	362	1 399	- eggs
SE 245 - lamba- ja kitsapiim		16	61	46	- ewes' & goats' milk
SE 251 - muu loomakasvatustoodang	648	167	3 406	2 501	- other livestock & products
SE 207 Loomakasvatustoodang LÜ kohta	4 147	1 270	1 173	1 215	Total livestock output per LU
SE 211 Loomade väärtuse muutus	8	2 169	433	730	Change in value of livestock
SE 256 Muud sissetulekud	6 606	2 575	3 954	3 946	Other output
SE 260 Loonustasu ja omatarve	363	1 286	759	823	Farmhouse consumption
SE 265 Ettevõttesisene kasutamine	950	17 850	10 008	10 647	Farm use
Kulud (EUR)					Input (EUR)
SE 270 Kulud kokku	18 822	82 510	55 121	56 893	Total Inputs
SE 275 Vahetarbimine (eri- ja üldkulud)	14 198	57 292	39 292	40 335	Total intermediate consumption
SE 281 Erikulud	3 902	36 826	22 146	23 216	Total specific costs
SE 285 - seemned ja istikud	1 226	1 668	2 149	1 964	- seeds & plants
SE 290 - neist omakasvatatud	493	918	1 032	957	- of which home-grown
SE 295 - väetised	1 094	5 358	5 153	4 793	- fertilizers
SE 300 - taimekaitsevahendid	201	1 235	1 661	1 434	- crop protection
SE 305 - muud taimekasvatuse erikulud	851	959	594	691	- other crop specific costs
SE 310 - söödad koresööda sööjatele	75	16 308	8 950	9 513	- feed for grazing livestock
SE 315 - sellest omatoodetud	75	10 001	7 149	7 008	- of which home-grown
SE 320 - söödad sigadele ja lindudele	437	8 348	2 363	3 343	- feed for pigs & poultry

Näitajad	Segataime-	Segalooma-	Sega taime- ja	Segatootmine	Indicators
	kasvatuse (61)	kasvatuse	loomakasvatuse	(H), kokku	
	Mixed cropping	Mixed livestock	Mixed crops and livestock	Mixed holdings, total	
SE 325 - sellest omatoodetud	382	6 932	1 826	2 682	- of which home-grown
SE 330 - muud loomakasvatuse erikulud	9	2 872	1 264	1 455	- other livestock specific costs
SE 331 - metsanduse erikulud	9	78	12	25	- forestry specific costs
SE 284 Taimekasvatuse erikulud ha kohta	112	134	135	134	Specific crop costs per ha
SE 309 Loomakasvatuse erikulud LÜ kohta	2 555	726	798	771	Specific livestock costs per LU
SE 336 Põllumajanduse üldkulud	10 296	20 466	17 146	17 119	Total farming overheads
SE 340 - masinate ja ehitiste korrashoid	1 749	4 014	3 833	3 663	- machin. & build. current costs
SE 345 - energia (mootorikütus, elekter, kütteained)	3 372	8 903	8 630	8 165	- energy
SE 350 - lepingulised tööd	4 152	2 360	2 542	2 666	- contract work
SE 356 - muud põllumajanduse üldkulud	1 023	5 189	2 140	2 626	- other direct inputs
SE 360 Kulum	2 587	8 365	8 470	7 869	Depreciation
SE 365 Tööjõu-, rendi- ja intressikulud	2 037	16 853	7 359	8 689	Total external factors
SE 370 - tööjõukulud	1 761	14 091	5 483	6 799	- wages paid
SE 375 - rendikulud	222	1 416	1 018	1 017	- rent paid
SE 380 - intressikulud	54	1 346	857	874	- interest paid
Toetuste ja maksude bilanss (EUR)					Balance subs. and taxes (EUR)
SE 600 Toetuste (v.a investeeringutele) ja maksude bilanss	6 294	14 181	14 381	13 544	Bal. curr. subs. & taxes
SE 605 Toetused v.a investeeringutele	5 062	14 757	14 384	13 537	Total subsidies (excl. on investments)
SE 395 Käibemaksu bilanss v.a investeeringutelt	1 385	2	201	279	VAT balance excl. on investments
SE 390 Maksud	153	577	204	272	Taxes
SE 405 Investeeringutoetuste ja investeeringute käibemaksu bilanss	95	-151	2 266	1 580	Balance subsidies & taxes on investments
SE 406 Investeeringutoetused	153		2 385	1 698	Subsidies on investments
SE 408 Käibemaksu investeeringutelt	58	151	118	119	VAT on investments
Põllumajandustulu (EUR)					Income (EUR)
SE 131 Kogutoodang	23 461	80 147	55 422	57 102	Total output
SE 275 Vahetarbimine (eri- ja üldkulud)	14 198	57 292	39 292	40 335	Total intermediate consumption
SE 600 Toetuste (v.a investeeringutele) ja maksude bilanss	6 294	14 181	14 381	13 544	Bal. curr. subs. & taxes
SE 410 Brutoisandväärtus	15 557	37 037	30 511	30 311	Gross Farm Income
SE 360 Kulum	2 587	8 365	8 470	7 869	Depreciation
SE 415 Netolisandväärtus	12 970	28 672	22 041	22 442	Farm Net Value Added
SE 365 Tööjõu-, rendi- ja intressikulud	2 037	16 853	7 359	8 689	Total external factors
SE 405 Investeeringutoetuste ja investeeringute käibemaksu bilanss	95	-151	2 266	1 580	Balance subsidies & taxes on investments
SE 420 Ettevõtjatulu	11 028	11 668	16 949	15 332	Family Farm Income
Tulu tööjõuühiku kohta (EUR)					Income per AWU (EUR)
SE 425 Netolisandväärtus tööjõu aastaühiku kohta	8 896	13 151	15 140	14 048	Farm Net Value Added/AWU
SE 430 Ettevõtjatulu tasustamata tööjõu aastaühiku kohta	9 837	10 824	17 967	15 532	Family Farm Income/FWU

Näitajad	Segataime-	Segalooma-	Sega taime- ja	Segatootmine	Indicators
	kasvatus (61)	kasvatus	loomakasvatus	(H), kokku	
	<i>Mixed cropping</i>	<i>Mixed livestock</i>	<i>Mixed crops and livestock</i>	<i>Mixed holdings, total</i>	
Bilanss (EUR)					Balance Sheet (EUR)
SE 436 Varad kokku	60 564	151 182	136 047	131 559	Total assets
SE 441 Põhivara	51 911	106 344	99 830	96 376	Total fixed assets
SE 446 - maa, püsikultuurid ja kvoodid	29 131	22 872	31 556	29 620	- land, permanent crops & quotas
SE 450 - ehitised	10 856	35 472	27 533	27 440	- buildings
SE 455 - masinad	11 924	35 659	35 695	33 343	- machinery
SE 460 - põhikari		12 341	5 045	5 974	- breeding livestock
SE 465 Käibevara	8 652	44 838	36 217	35 183	Total current assets
SE 470 - noorkari	331	9 592	5 482	5 778	- non-breeding livestock
SE 475 - tootmisvarud	4 267	16 060	12 806	12 600	- stock of agricultural products
SE 480 - muu käibevara	4 054	19 186	17 929	16 806	- other circulating capital
SE 485 Kohustused	11 531	37 454	26 296	27 020	Total liabilities
SE 490 - pikaajalised kohustused	10 725	23 108	14 899	16 092	- long & medium-term loans
SE 495 - lühiajalised kohustused	806	14 346	11 397	10 929	- short-term loans
SE 501 Omakapital	49 033	113 728	109 751	104 539	Net worth
SE 506 Omakapitali muutus	4 811	14 922	11 731	11 672	Change in net worth
Finantsnäitajad (EUR)					Financial indicators (EUR)
SE 510 Keskmine varade maksumus (v.a maa ja mets)	30 476	121 405	98 968	96 597	Average farm capital (ex. land)
SE 516 Brutoinvesteering	4 533	13 060	14 783	13 435	Gross Investment in fixed assets
SE 521 Netoinvesteering	1 947	4 695	6 312	5 566	Net Investment in fixed assets
SE 526 Rahavoog 1	11 323	12 179	21 774	18 868	Cash Flow (1)
SE 530 Rahavoog 2	6 735	2 832	9 008	7 576	Cash Flow (2)
SE 532 Rahavoog koguvara kohta	0,11	0,02	0,07	0,06	Cash flow per farm total capital
Lisanäitajad					Additional data
SE 011 Töötatud tunnid kokku	3 203	4 797	3 217	3 524	Total labour input - hours
SE 016 Tasustamata tööjõu töötatud tunnid kokku	2 463	2 373	2 087	2 180	Unpaid labour input - hours
SE 021 Tasustatud tööjõu töötatud tunnid kokku	740	2 425	1 130	1 344	Paid labour input - hours
SE 700 Tööjõukulu tasustatud tööjõule aastas - €	5 226	12 785	10 700	11 138	Wages of paid lab. per year - €
SE 701 Tööjõukulu tasustatud tööjõule tunnis - €	2,38	5,81	4,85	5,06	Wages of paid lab. per hour - €
SE 702 Tasustatud tööjõu töötunnid aastas	2 197	2 200	2 204	2 202	Worked hours of paid labour
SE 703 Arvestuslik netokasum	-2 372	-1 239	5 595	3 473	Conditional profit
SE 704 Arvestuslik netokasum tood. kohta %	-10,11	-1,55	10,10	6,08	Conditional profit per sold products %
SE 705 Arvestuslik netokasum kapitali kohta %	-3,92	-0,82	4,11	2,64	Conditional profit per capital %
SE 706 Arvestuslik netokasum omakapitali kohta %	-4,84	-1,09	5,10	3,32	Conditional profit per equity %
SE 707 Taimekasvatustoodangu müük	13 154	7 472	21 842	18 176	Sale of plant production
SE 708 Loomakasvatustoodangu müük	464	44 781	16 624	20 534	Sale of animal production

Segaloomakasvatuse tootmistüübi standardtulemused majandusliku suuruse järgi (keskmiselt põllumajandustootja kohta), 2012
Standard results of mixed livestock type of farming by economic size class (average per holding), 2012

Segaloomakasvatuse (73+74)	Majandusliku suuruse grupp, tuhat € / Economic size class, thousand €			Mixed livestock (73+74)
	4-25	25-...	Kõik / All	
Üldkogum ja testettevõtete valim				Sample and Population
SYS 02 Esindatud põllumajandustootjad	297	22	319	Farms represented
SYS 03 Testettevõtted	6	5	11	Sample farms
Tööjõud, struktuur ja saagikus				Labour, structure and yields
SE 010 Tööjõud kokku - aastaühikutes	1,13	16,37	2,18	Total labour input - AWU
SE 015 - tasustamata tööjõud aastaühikutes	1,13	0,39	1,08	- unpaid labour input - FWU
SE 020 - tasustatud tööjõud aastaühikutes		15,98	1,10	- paid labour input - AWU
SE 030 Renditud põllumajandusmaa - ha	8,84	469,09	40,58	Rented Utilized Agric. Area (UAA) - ha
SE 025 Kasutatav põllumajandusmaa kokku - ha	20,71	715,93	68,65	Total UAA - ha
SE 035 - teravili - ha	2,40	375,54	28,13	- cereals - ha
SE 041 - teised põllukultuurid - ha	0,33	80,72	5,87	- other field crops - ha
SE 046 - köögivilid ja lilled - ha	0,02	0,02	0,02	- vegetables and flowers - ha
SE 054 - püsikultuurid - ha	0,09		0,08	- permanent crops - ha
SE 071 - söödakultuurid - ha	17,08	250,10	33,15	- forage crops - ha
SE 074 - tootmisest välja jäetud põllumajandusmaa - ha	0,79	9,55	1,39	- total agricultural area out of production - ha
SE 072 - kesad - ha		9,55	0,66	- agricultural fallows - ha
SE 710 - toetusõiguslik kasutamata püsirohumaa - ha	0,79		0,73	- permanent grassland no longer used - ha
SE 711 - muu põllumajandusmaa - ha				- other UAA - ha
SE 075 Metsamaa - ha	11,78	20,45	12,38	Woodland area - ha
SE 080 Kokku loomühikuid (LÜ)	5,59	474,68	37,94	Total livestock units (LU)
SE 085 - piimalehmad - LÜ	0,76	154,60	11,37	- dairy cows - LU
SE 090 - muud veised - LÜ	2,14	89,22	8,14	- other cattle - LU
SE 095 - lambad ja kitsed - LÜ	1,17	0,71	1,14	- sheep and goats - LU
SE 100 - sead - LÜ	1,41	164,84	12,68	- pigs - LU
SE 105 - linnud - LÜ	0,11	65,30	4,61	- poultry - LU
SE 110 Nisu saagikus - ts/ha	17,1	42,0	41,6	Yield of wheat - 100 kg/ha
SE 120 Karjatamise tihedus LÜ/ha (söödakultuurid)	0,23	0,98	0,61	Stocking density - LU/ha forage UAA
SE 125 Piimatoodang lehma kohta - kg	2 737	8 439	8 082	Milk yield - kg/cow
Toodang (EUR)				Output (EUR)
SE 131 Kogutoodang	8 213	1 051 265	80 147	Total output
SE 132 Kogutoodangu suhe kogukuldesse	0,90	0,98	0,97	Total output / Total input
SE 135 Taimekasvatustoodang	3 190	383 101	29 391	Total output crops & crop production

Segaloomakasvatatus (73+74)	Majandusliku suuruse grupp, tuhat € / Economic size class, thousand €			Mixed livestock (73+74)
	4-25	25-...	Kõik / All	
SE 140 - teravili	744	218 454	15 758	- cereals
SE 145 - valgukultuurid		218	15	- protein crop
SE 150 - kartul	1 158	181	1 091	- potatoes
SE 155 - suhkrupeet				- sugar beet
SE 160 - õlikultuurid		66 687	4 599	- oil-seed crops
SE 165 - tehnilised kultuurid				- industrial crops
SE 170 - köögivilid ja lilled	105	205	112	- vegetables & flowers
SE 175 - puuvili	56		52	- fruit
SE 195 - söödakultuurid	1 110	93 116	7 455	- forage crops
SE 200 - muu taimekasvatustoodang	17	4 240	308	- other crop output
SE 136 Taimek.toodang kasutatud põllumajandusmaa kohta - EUR/ha	160	542	437	Total crop output per ha
SE 206 Loomakasvatustoodang	3 522	651 077	48 181	Total output livestock & livestock products
SE 216 - lehmapiim ja -piimatooted	598	389 750	27 436	- cows' milk & milk products
SE 220 - veiseliha	967	56 329	4 785	- beef & veal
SE 225 - sealiha	1 031	124 862	9 571	- pigmeat
SE 230 - lamba- ja kitseliha	630	718	636	- sheep & goats
SE 235 - linnuliha	9	-3 042	-202	- poultrymeat
SE 240 - munad	93	82 432	5 771	- eggs
SE 245 - lamba- ja kitsepiim	17		16	- ewes' & goats' milk
SE 251 - muu loomakasvatustoodang	177	29	167	- other livestock & products
SE 207 Loomakasvatustoodang LÜ kohta	630	1 372	1 270	Total livestock output per LU
SE 211 Loomade väärtuse muutus	662	22 503	2 169	Change in value of livestock
SE 256 Muud sissetulekud	1 500	17 087	2 575	Other output
SE 260 Loonustasu ja omatarve	1 344	501	1 286	Farmhouse consumption
SE 265 Ettevõttesisene kasutamine	2 224	228 808	17 850	Farm use
Kulud (EUR)				Input (EUR)
SE 270 Kulud kokku	9 138	1 073 038	82 510	Total Inputs
SE 275 Vahetarbimine (eri- ja üldkulud)	6 963	736 740	57 292	Total intermediate consumption
SE 281 Erikulud	3 686	484 211	36 826	Total specific costs
SE 285 - seemned ja istikud	317	19 899	1 668	- seeds & plants
SE 290 - neist omakasvatatud	244	10 022	918	- of which home-grown
SE 295 - väetised	131	75 930	5 358	- fertilizers
SE 300 - taimekaitsevahendid	40	17 365	1 235	- crop protection
SE 305 - muud taimekasvatuse erikulud	10	13 774	959	- other crop specific costs
SE 310 - söödad koresööda sööjatele	2 098	208 149	16 308	- feed for grazing livestock
SE 315 - sellest omatoodetud	1 353	126 749	10 001	- of which home-grown
SE 320 - söödad sigadele ja lindudele	924	108 575	8 348	- feed for pigs & poultry

	Majandusliku suuruse grupp, tuhat € / Economic size class, thousand €			Mixed livestock (73+74)
	4-25	25-...	Kõik / All	
Segaloomakasvatuse (73+74)				
SE 325 - sellest omatoodetud	628	92 038	6 932	- of which home-grown
SE 330 - muud loomakasvatuse erikulud	83	40 519	2 872	- other livestock specific costs
SE 331 - metsanduse erikulud	84		78	- forestry specific costs
SE 284 Taimekasvatuse erikulud ha kohta	24	177	134	Specific crop costs per ha
SE 309 Loomakasvatuse erikulud LÜ kohta	555	753	726	Specific livestock costs per LU
SE 336 Põllumajanduse üldkulud	3 276	252 529	20 466	Total farming overheads
SE 340 - masinate ja ehitiste korrashoid	912	45 896	4 014	- machin. & build. current costs
SE 345 - energia (mootorikütus, elekter, kütetained)	1 641	106 935	8 903	- energy
SE 350 - lepingulised tööd	509	27 350	2 360	- contract work
SE 356 - muud põllumajanduse üldkulud	214	72 347	5 189	- other direct inputs
SE 360 Kulum	1 997	94 335	8 365	Depreciation
SE 365 Tööjõu-, rendi- ja intressikulud	178	241 963	16 853	Total external factors
SE 370 - tööjõukulud		204 326	14 091	- wages paid
SE 375 - rendikulud	116	18 956	1 416	- rent paid
SE 380 - intressikulud	62	18 680	1 346	- interest paid
Toetuste ja maksude bilanss (EUR)				Balance subs. and taxes (EUR)
SE 600 Toetuste (v.a investeeringutele) ja maksude bilanss	4 861	140 004	14 181	Bal. curr. subs. & taxes
SE 605 Toetused v.a investeeringutele	4 974	146 830	14 757	Total subsidies (excl. on investments)
SE 395 Käibemaksu bilanss v.a investeeringutelt	2		2	VAT balance excl. on investments
SE 390 Maksud	114	6 826	577	Taxes
SE 405 Investeeringutoetuste ja investeeringute käibemaksu bilanss	-162		-151	Balance subsidies & taxes on investments
SE 406 Investeeringutoetused				Subsidies on investments
SE 408 Käibemaksu investeeringutelt	162		151	VAT on investments
Põllumajandustulu (EUR)				Income (EUR)
SE 131 Kogutoodang	8 213	1 051 265	80 147	Total output
SE 275 Vahetarbimine (eri- ja üldkulud)	6 963	736 740	57 292	Total intermediate consumption
SE 600 Toetuste (v.a investeeringutele) ja maksude bilanss	4 861	140 004	14 181	Bal. curr. subs. & taxes
SE 410 Brutilisandväärtus	6 111	454 528	37 037	Gross Farm Income
SE 360 Kulum	1 997	94 335	8 365	Depreciation
SE 415 Netolisandväärtus	4 115	360 193	28 672	Farm Net Value Added
SE 365 Tööjõu-, rendi- ja intressikulud	178	241 963	16 853	Total external factors
SE 405 Investeeringutoetuste ja investeeringute käibemaksu bilanss	-162		-151	Balance subsidies & taxes on investments
SE 420 Ettevõtjatulu	3 774	118 230	11 668	Family Farm Income
Tulu tööjõuühiku kohta (EUR)				Income per AWU (EUR)
SE 425 Netolisandväärtus tööjõu aastaühiku kohta	3 644	22 004	13 151	Farm Net Value Added/AWU
SE 430 Ettevõtjatulu tasustamata tööjõu aastaühiku kohta	3 343	305 290	10 824	Family Farm Income/FWU

Segaloomakasvatus (73+74)	Majandusliku suuruse grupp, tuhat € / Economic size class, thousand €			Mixed livestock (73+74)
	4-25	25-...	Kõik / All	
Bilanss (EUR)				Balance Sheet (EUR)
SE 436 Varad kokku	39 933	1 653 042	151 182	Total assets
SE 441 Põhivara	32 719	1 100 283	106 344	Total fixed assets
SE 446 - maa, püsikultuurid ja kvoodid	14 764	132 320	22 872	- land, permanent crops & quotas
SE 450 - ehitised	11 843	354 467	35 472	- buildings
SE 455 - masinad	3 750	466 422	35 659	- machinery
SE 460 - põhikari	2 361	147 074	12 341	- breeding livestock
SE 465 Käibevara	7 214	552 758	44 838	Total current assets
SE 470 - noorkari	1 605	117 415	9 592	- non-breeding livestock
SE 475 - tootmisvarud	2 084	204 742	16 060	- stock of agricultural products
SE 480 - muu käibevara	3 525	230 601	19 186	- other circulating capital
SE 485 Kohustused	1 784	519 004	37 454	Total liabilities
SE 490 - pikaajalised kohustused	1 248	318 222	23 108	- long & medium-term loans
SE 495 - lühiajalised kohustused	536	200 782	14 346	- short-term loans
SE 501 Omakapital	38 149	1 134 038	113 728	Net worth
SE 506 Omakapitali muutus	3 469	169 535	14 922	Change in net worth
Finantsnäitajad (EUR)				Financial indicators (EUR)
SE 510 Keskmine varade maksumus (v.a maa ja mets)	24 419	1 430 720	121 405	Average farm capital (ex. land)
SE 516 Brutoinvesteering	1 092	174 620	13 060	Gross investment in fixed assets
SE 521 Nettoinvesteering	-904	80 285	4 695	Net investment in fixed assets
SE 526 Rahavoog 1	3 273	132 412	12 179	Cash Flow (1)
SE 530 Rahavoog 2	2 753	3 901	2 832	Cash Flow (2)
SE 532 Rahavoog koguvara kohta	0,07		0,02	Cash flow per farm total capital
Lisanäitajad				Additional data
SE 011 Töötatud tunnid kokku	2 485	36 011	4 797	Total labour input - hours
SE 016 Tasustamata tööjõu töötatud tunnid kokku	2 485	851	2 373	Unpaid labour input - hours
SE 021 Tasustatud tööjõu töötatud tunnid kokku		35 160	2 425	Paid labour input - hours
SE 700 Tööjõukulu tasustatud tööjõule aastas - €		12 785	12 785	Wages of paid lab. per year - €
SE 701 Tööjõukulu tasustatud tööjõule tunnis - €		5,81	5,81	Wages of paid lab. per hour - €
SE 702 Tasustatud tööjõu töötunnid aastas		2 200	2 200	Worked hours of paid labour
SE 703 Arvestuslik netokasum	-9 745	113 601	-1 239	Conditional profit
SE 704 Arvestuslik netokasum tood. kohta %	-118,67	10,81	-1,55	Conditional profit per sold products %
SE 705 Arvestuslik netokasum kapitali kohta %	-24,40	6,87	-0,82	Conditional profit per capital %
SE 706 Arvestuslik netokasum omakapitali kohta %	-25,55	10,02	-1,09	Conditional profit per equity %
SE 707 Taimekasvatustoodangu müük	301	104 286	7 472	Sale of plant production
SE 708 Loomakasvatustoodangu müük	1 951	622 985	44 781	Sale of animal production

Sega taime- ja loomakasvatuse tootmistüübi standardtulemused majandusliku suuruse järgi (keskmiselt põllumajandustootja kohta), 2012

Standard results of mixed crops and livestock type of farming by economic size class (average per holding), 2012

Sega taime- ja loomakasvatuse (83+84)	Majandusliku suuruse grupp, tuhat € / Economic size class, thousand €						Kõik / All	Mixed crops and livestock (83+84)
	4-8	8-25	25-100	100-500	500-...			
Üldkogum ja testettevõtete valim								Sample and Population
SYS 02 Esindatud põllumajandustootjad	552	413	103	61	23	1 152	Farms represented	
SYS 03 Testettevõtted	13	26	17	17	8	81	Sample farms	
Tööjõud, struktuur ja saagikus								Labour, structure and yields
SE 010 Tööjõud kokku - aastaühikutes	0,88	1,03	1,56	3,37	17,41	1,46	Total labour input - AWU	
SE 015 - tasustamata tööjõud aastaühikutes	0,84	0,99	1,34	1,24	0,01	0,94	- unpaid labour input - FWU	
SE 020 - tasustatud tööjõud aastaühikutes	0,03	0,05	0,22	2,12	17,41	0,51	- paid labour input - AWU	
SE 030 Renditud põllumajandusmaa - ha	2,14	10,92	73,57	242,46	1 022,26	44,77	Rented Utilized Agric. Area (UAA) - ha	
SE 025 Kasutatav põllumajandusmaa kokku - ha	12,59	27,72	126,83	347,63	1 257,20	70,82	Total UAA - ha	
SE 035 - teravili - ha	3,71	8,96	55,22	165,81	609,99	30,88	- cereals - ha	
SE 041 - teised põllukultuurid - ha	0,41	0,92	13,25	61,07	232,70	9,59	- other field crops - ha	
SE 046 - köögivilja ja lilled - ha	0,01	0,08	0,13			0,05	- vegetables and flowers - ha	
SE 054 - püsikultuurid - ha	0,04	0,47	0,02			0,19	- permanent crops - ha	
SE 071 - söödakultuurid - ha	4,44	13,33	49,58	107,62	357,49	24,18	- forage crops - ha	
SE 074 - tootmisest välja jäetud põllumajandusmaa - ha	3,34	3,58	8,64	13,14	57,02	5,49	- total agricultural area out of production - ha	
SE 072 - kesad - ha	1,18	0,79	2,23	5,76	11,78	1,59	- agricultural fallows - ha	
SE 710 - toetusõiguslik kasutamata püsirohumaa - ha	2,16	2,79	6,40	7,39	45,23	3,90	- permanent grassland no longer used - ha	
SE 711 - muu põllumajandusmaa - ha	0,64	0,37				0,44	- other UAA - ha	
SE 075 Metsamaa - ha	8,98	10,51	9,81	18,21	10,75	10,13	Woodland area - ha	
SE 080 Kokku loomühikuid (LÜ)	2,17	4,48	23,89	83,94	326,69	15,75	Total livestock units (LU)	
SE 085 - piimalehmad - LÜ	0,08	0,27	5,98	24,60	165,26	5,27	- dairy cows - LU	
SE 090 - muud veised - LÜ	0,40	1,99	16,81	33,46	91,53	6,01	- other cattle - LU	
SE 095 - lambad ja kitsed - LÜ	0,60	1,52	0,02	0,10		0,84	- sheep and goats - LU	
SE 100 - sead - LÜ	0,42	0,29	0,92	25,78	69,90	3,15	- pigs - LU	
SE 105 - linnud - LÜ	0,68	0,27	0,11			0,43	- poultry - LU	
SE 110 Nisu saagikus - ts/ha	23,7	18,6	29,7	36,0	48,9	38,3	Yield of wheat - 100 kg/ha	
SE 120 Karjatamise tihedus LÜ/ha (söödakultuurid)	0,16	0,23	0,41	0,51	0,64	0,43	Stocking density - LU/ha forage UAA	
SE 125 Piimatoodang lehma kohta - kg	2 500	4 667	6 799	6 859	6 934	6 830	Milk yield - kg/cow	
Toodang (EUR)								Output (EUR)
SE 131 Kogutoodang	10 529	13 125	73 492	254 477	1 283 507	55 422	Total output	
SE 132 Kogutoodangu suhe kogukuludesse	1,24	0,96	0,89	1,01	1,01	1,01	Total output / Total input	
SE 135 Taimekasvatustoodang	2 550	5 016	50 211	167 337	832 736	32 996	Total output crops & crop production	

Tabel 23_H_Segataimloom|suurus(2)

Sega taime- ja loomakasvatus (83+84)	Majandusliku suuruse grupp, tuhat € / Economic size class, thousand €						Kõik / All	Mixed crops and livestock (83+84)
	4-8	8-25	25-100	100-500	500-...			
SE 140 - teravili	1 047	2 755	28 169	105 565	468 109	18 944	- cereals	
SE 145 - valgukultuurid	3	23	420	3 950	1 066	278	- protein crop	
SE 150 - kartul	494	476	949	938		542	- potatoes	
SE 155 - suhkrupeet							- sugar beet	
SE 160 - õlikultuurid	4	83	9 272	35 255	232 488	7 369	- oil-seed crops	
SE 165 - tehnilised kultuurid							- industrial crops	
SE 170 - köögivilid ja lilled	40	182	965			171	- vegetables & flowers	
SE 175 - puuvili	101	43	100			73	- fruit	
SE 195 - söödakultuurid	364	1 332	8 093	19 612	119 096	4 792	- forage crops	
SE 200 - muu taimekasvatustoodang	497	122	2 243	2 017	11 977	828	- other crop output	
SE 136 Taimek.toodang kasutatud põllumajandusmaa kohta - EUR/ha	276	208	425	500	694	505	Total crop output per ha	
SE 206 Loomakasvatustoodang	4 496	6 583	19 533	73 757	416 014	18 472	Total output livestock & livestock products	
SE 216 - lehmapiim ja -piimatooted	58	413	10 525	48 589	344 360	10 565	- cows' milk & milk products	
SE 220 - veiseliha	171	625	5 895	9 746	57 854	2 504	- beef & veal	
SE 225 - sealiha	264	215	851	15 280	13 801	1 364	- pigmeat	
SE 230 - lamba- ja kitseliha	60	241	4	141		123	- sheep & goats	
SE 235 - linnuliha	-47	305	3			87	- poultrymeat	
SE 240 - munad	573	207	142			362	- eggs	
SE 245 - lamba- ja kitsepiim		170				61	- ewes' & goats' milk	
SE 251 - muu loomakasvatustoodang	3 417	4 408	2 112			3 406	- other livestock & products	
SE 207 Loomakasvatustoodang LÜ kohta	2 068	1 468	818	879	1 273	1 173	Total livestock output per LU	
SE 211 Loomade väärtuse muutus	473	-197	894	-870	12 191	433	Change in value of livestock	
SE 256 Muud sissetulekud	3 484	1 526	3 749	13 383	34 757	3 954	Other output	
SE 260 Loonustasu ja omatarve	649	877	833	1 127		759	Farmhouse consumption	
SE 265 Ettevõttesisene kasutamine	1 769	3 344	14 050	45 968	213 897	10 008	Farm use	
Kulud (EUR)							Input (EUR)	
SE 270 Kulud kokku	8 495	13 705	82 255	251 532	1 275 378	55 121	Total Inputs	
SE 275 Vahetarbimine (eri- ja üldkulud)	6 750	10 758	57 116	183 611	870 067	39 292	Total intermediate consumption	
SE 281 Erikulud	2 776	5 172	32 675	106 186	521 798	22 146	Total specific costs	
SE 285 - seemned ja istikud	365	661	3 898	10 191	42 534	2 149	- seeds & plants	
SE 290 - neist omakasvatatud	219	378	934	6 124	19 233	1 032	- of which home-grown	
SE 295 - väetised	144	382	8 284	28 463	135 201	5 153	- fertilizers	
SE 300 - taimekaitsevahendid	48	110	1 818	8 864	48 411	1 661	- crop protection	
SE 305 - muud taimekasvatuse erikulud	25	71	2 344	2 447	10 880	594	- other crop specific costs	
SE 310 - söödad koresööda sööjatele	547	2 026	13 845	39 999	230 697	8 950	- feed for grazing livestock	
SE 315 - sellest omatoodetud	490	1 827	12 624	32 224	171 501	7 149	- of which home-grown	
SE 320 - söödad sigadele ja lindudele	1 409	1 504	781	10 186	27 005	2 363	- feed for pigs & poultry	

Tabel 23_H_Segataimloom|suurus(3)

Sega taime- ja loomakasvatuse (83+84)	Majandusliku suuruse grupp, tuhat € / Economic size class, thousand €					Kõik / All	Mixed crops and livestock (83+84)
	4-8	8-25	25-100	100-500	500-...		
SE 325 - sellest omatoodetud	1 060	1 139	493	7 621	23 162	1 826	- of which home-grown
SE 330 - muud loomakasvatuse erikulud	236	405	1 670	5 976	27 069	1 264	- other livestock specific costs
SE 331 - metsanduse erikulud	2	14	34	61		12	- forestry specific costs
SE 284 Taimekasvatuse erikulud ha kohta	46	44	129	144	189	135	Specific crop costs per ha
SE 309 Loomakasvatuse erikulud LÜ kohta	1 008	878	682	669	872	798	Specific livestock costs per LU
SE 336 Põllumajanduse üldkulud	3 974	5 587	24 441	77 424	348 269	17 146	Total farming overheads
SE 340 - masinate ja ehitiste korrashoid	1 146	1 669	5 676	17 767	61 950	3 833	- machin. & build. current costs
SE 345 - energia (mootorikütus, elekter, kütteained)	1 845	2 658	12 438	36 274	188 339	8 630	- energy
SE 350 - lepingulised tööd	489	615	3 131	10 087	63 785	2 542	- contract work
SE 356 - muud põllumajanduse üldkulud	494	645	3 195	13 297	34 195	2 140	- other direct inputs
SE 360 Kulum	1 514	2 168	21 025	38 305	153 241	8 470	Depreciation
SE 365 Tööjõu-, rendi- ja intressikulud	231	778	4 115	29 617	252 070	7 359	Total external factors
SE 370 - tööjõukulud	180	403	1 607	19 800	203 366	5 483	- wages paid
SE 375 - rendikulud	41	240	1 023	3 443	31 998	1 018	- rent paid
SE 380 - intressikulud	10	136	1 485	6 373	16 705	857	- interest paid
Toetuste ja maksude bilanss (EUR)							Balance subs. and taxes (EUR)
SE 600 Toetuste (v.a investeeringutele) ja maksude bilanss	2 338	6 197	28 789	73 699	228 514	14 381	Bal. curr. subs. & taxes
SE 605 Toetused v.a investeeringutele	2 321	6 002	28 790	74 210	231 224	14 384	Total subsidies (excl. on investments)
SE 395 Käibemaksu bilanss v.a investeeringutelt	112	345	263			201	VAT balance excl. on investments
SE 390 Maksud	95	151	264	511	2 710	204	Taxes
SE 405 Investeeringutoetuste ja investeeringute käibemaksu bilanss	700	-230	8 176	4 037	53 530	2 266	Balance subsidies & taxes on investments
SE 406 Investeeringutoetused	751	16	8 235	4 037	53 530	2 385	Subsidies on investments
SE 408 Käibemaksu investeeringutelt	51	246	58			118	VAT on investments
Põllumajandustulu (EUR)							Income (EUR)
SE 131 Kogutoodang	10 529	13 125	73 492	254 477	1 283 507	55 422	Total output
SE 275 Vahetarbimine (eri- ja üldkulud)	6 750	10 758	57 116	183 611	870 067	39 292	Total intermediate consumption
SE 600 Toetuste (v.a investeeringutele) ja maksude bilanss	2 338	6 197	28 789	73 699	228 514	14 381	Bal. curr. subs. & taxes
SE 410 Bruttoisandväärtus	6 117	8 564	45 165	144 566	641 954	30 511	Gross Farm Income
SE 360 Kulum	1 514	2 168	21 025	38 305	153 241	8 470	Depreciation
SE 415 Netolisandväärtus	4 603	6 396	24 141	106 261	488 713	22 041	Farm Net Value Added
SE 365 Tööjõu-, rendi- ja intressikulud	231	778	4 115	29 617	252 070	7 359	Total external factors
SE 405 Investeeringutoetuste ja investeeringute käibemaksu bilanss	700	-230	8 176	4 037	53 530	2 266	Balance subsidies & taxes on investments
SE 420 Ettevõtjatulu	5 072	5 387	28 202	80 680	290 173	16 949	Family Farm Income
Tulu tööjõuühiku kohta (EUR)							Income per AWU (EUR)
SE 425 Netolisandväärtus tööjõu aastaühiku kohta	5 258	6 189	15 446	31 542	28 063	15 140	Farm Net Value Added/AWU
SE 430 Ettevõtjatulu tasustamata tööjõu aastaühiku kohta	6 027	5 452	21 046	64 850	38 137 003	17 967	Family Farm Income/FWU

Tabel 23_H_Segataimloom|suurus(4)

Sega taime- ja loomakasvatus (83+84)	Majandusliku suuruse grupp, tuhat € / Economic size class, thousand €					Kõik / All	Mixed crops and livestock (83+84)
	4-8	8-25	25-100	100-500	500-...		
Bilanss (EUR)							Balance Sheet (EUR)
SE 436 Varad kokku	44 026	65 261	185 175	548 324	2 302 199	136 047	Total assets
SE 441 Põhivara	35 487	52 785	123 912	415 363	1 544 143	99 830	Total fixed assets
SE 446 - maa, püsikultuurid ja kvoodid	21 415	31 820	24 371	79 666	174 801	31 556	- land, permanent crops & quotas
SE 450 - ehitised	9 129	10 843	14 580	95 772	645 930	27 533	- buildings
SE 455 - masinad	4 726	8 526	76 768	209 488	621 966	35 695	- machinery
SE 460 - põhikari	216	1 596	8 193	30 437	101 445	5 045	- breeding livestock
SE 465 Käibevara	8 539	12 476	61 263	132 961	758 056	36 217	Total current assets
SE 470 - noorkari	2 584	4 210	8 634	14 537	59 786	5 482	- non-breeding livestock
SE 475 - tootmisvarud	3 115	4 090	14 248	52 710	289 615	12 806	- stock of agricultural products
SE 480 - muu käibevara	2 840	4 177	38 381	65 715	408 654	17 929	- other circulating capital
SE 485 Kohustused	2 403	3 530	32 836	154 487	639 257	26 296	Total liabilities
SE 490 - pikaajalised kohustused	1 908	2 857	18 776	95 899	310 723	14 899	- long & medium-term loans
SE 495 - lühiajalised kohustused	495	673	14 060	58 588	328 534	11 397	- short-term loans
SE 501 Omakapital	41 623	61 731	152 340	393 837	1 662 942	109 751	Net worth
SE 506 Omakapitali muutus	2 742	1 588	11 950	63 377	271 681	11 731	Change in net worth
Finantsnäitajad (EUR)							Financial indicators (EUR)
SE 510 Keskmine varade maksumus (v.a maa ja mets)	20 781	33 304	153 603	442 672	1 998 311	98 968	Average farm capital (ex. land)
SE 516 Brutoinvesteering	3 516	1 870	26 686	74 533	305 269	14 783	Gross investment in fixed assets
SE 521 Nettoinvesteering	2 002	-298	5 662	36 228	152 028	6 312	Net investment in fixed assets
SE 526 Rahavoog 1	4 848	6 656	46 304	106 536	364 820	21 774	Cash Flow (1)
SE 530 Rahavoog 2	2 709	4 580	23 362	34 884	106 796	9 008	Cash Flow (2)
SE 532 Rahavoog koguvara kohta	0,06	0,07	0,13	0,06	0,05	0,07	Cash flow per farm total capital
Lisanäitajad							Additional data
SE 011 Töötatud tunnid kokku	1 925	2 301	3 432	7 513	38 315	3 217	Total labour input - hours
SE 016 Tasustamata tööjõu töötatud tunnid kokku	1 851	2 201	2 941	2 794	18	2 087	Unpaid labour input - hours
SE 021 Tasustatud tööjõu töötatud tunnid kokku	74	100	490	4 719	38 297	1 130	Paid labour input - hours
SE 700 Tööjõukulu tasustatud tööjõule aastas - €	5 323	8 884	7 206	9 319	11 683	10 700	Wages of paid lab. per year - €
SE 701 Tööjõukulu tasustatud tööjõule tunnis - €	2,44	4,03	3,28	4,20	5,31	4,85	Wages of paid lab. per hour - €
SE 702 Tasustatud tööjõu töötunnid aastas	2 182	2 203	2 199	2 221	2 200	2 204	Worked hours of paid labour
SE 703 Arvestuslik netokasum	-4 996	-6 585	12 201	65 483	290 073	5 595	Conditional profit
SE 704 Arvestuslik netokasum tood. kohta %	-47,45	-50,18	16,60	25,73	22,60	10,10	Conditional profit per sold products %
SE 705 Arvestuslik netokasum kapitali kohta %	-11,35	-10,09	6,59	11,94	12,60	4,11	Conditional profit per capital %
SE 706 Arvestuslik netokasum omakapitali kohta %	-12,00	-10,67	8,01	16,63	17,44	5,10	Conditional profit per equity %
SE 707 Taimekasvatustoodangu müük	975	2 464	36 144	111 261	569 380	21 842	Sale of plant production
SE 708 Loomakasvatustoodangu müük	2 669	5 014	17 862	72 075	407 407	16 624	Sale of animal production

Sega taime- ja loomakasvatuse tootmistüübi standardtulemused põllumajandusmaa pindala järgi (keskmiselt põllumajandustootja kohta), 2012

Standard results of mixed crops and livestock type of farming by UAA (average per holding), 2012

Sega taime - ja loomakasvatus (83+84)	Grupid, ha / Groups, ha				Mixed crops and livestock (83+84)
	0<40	40<100	100<400	400-...	
Üldkogum ja testettevõtete valim					Sample and Population
SYS 02 Esindatud põllumajandustootjad	850	151	117	34	Farms represented
SYS 03 Testettevõtted	33	12	25	11	Sample farms
Tööjõud, struktuur ja saagikus					Labour, structure and yields
SE 010 Tööjõud kokku - aastaühikutes	0,95	1,02	2,34	13,14	Total labour input - AWU
SE 015 - tasustamata tööjõud aastaühikutes	0,90	1,02	1,32	0,30	- unpaid labour input - FWU
SE 020 - tasustatud tööjõud aastaühikutes	0,04		1,02	12,84	- paid labour input - AWU
SE 030 Renditud põllumajandusmaa - ha	2,47	27,72	146,84	832,64	Rented Utilized Agric. Area (UAA) - ha
SE 025 Kasutatav põllumajandusmaa kokku - ha	14,12	55,08	221,34	1 047,83	Total UAA - ha
SE 035 - teravili - ha	4,12	20,71	103,53	498,69	- cereals - ha
SE 041 - teised põllukultuurid - ha	0,47	2,31	34,66	185,01	- other field crops - ha
SE 046 - köögivilid ja lilled - ha	0,06	0,01			- vegetables and flowers - ha
SE 054 - püsikultuurid - ha	0,25	0,04			- permanent crops - ha
SE 071 - söödakultuurid - ha	5,89	24,04	72,59	317,69	- forage crops - ha
SE 074 - tootmisest välja jäetud põllumajandusmaa - ha	2,73	7,97	10,55	46,44	- total agricultural area out of production - ha
SE 072 - kesad - ha	0,77	2,15	3,68	12,49	- agricultural fallows - ha
SE 710 - toetusõiguslik kasutamata püsirohumaa - ha	1,96	5,82	6,87	33,95	- permanent grassland no longer used - ha
SE 711 - muu põllumajandusmaa - ha	0,60				- other UAA - ha
SE 075 Metsamaa - ha	9,51	11,54	12,99	9,29	Woodland area - ha
SE 080 Kokku loomühikuid (LÜ)	2,79	7,59	49,20	262,79	Total livestock units (LU)
SE 085 - piimalehmad - LÜ	0,16	0,23	12,67	130,85	- dairy cows - LU
SE 090 - muud veised - LÜ	0,81	4,58	23,01	84,32	- other cattle - LU
SE 095 - lambad ja kitsed - LÜ	0,89	1,31	0,06		- sheep and goats - LU
SE 100 - sead - LÜ	0,31	1,20	13,46	47,62	- pigs - LU
SE 105 - linnud - LÜ	0,57	0,07			- poultry - LU
SE 110 Nisu saagikus - ts/ha	22,5	19,4	34,6	46,8	Yield of wheat - 100 kg/ha
SE 120 Karjatamise tihedus LÜ/ha (söödakultuurid)	0,24	0,20	0,45	0,61	Stocking density - LU/ha forage UAA
SE 125 Piimatoodang lehma kohta - kg	3 742	7 276	7 081	6 837	Milk yield - kg/cow
Toodang (EUR)					Output (EUR)
SE 131 Kogutoodang	11 761	17 302	144 441	1 017 281	Total output
SE 132 Kogutoodangu suhe kogukuludesse	1,23	0,76	0,96	1,00	Total output / Total input
SE 135 Taimekasvatustoodang	3 090	11 291	98 354	656 914	Total output crops & crop production

Tabel 23_H_Segataimloom/ha(2)

Sega taime - ja loomakasvatus (83+84)	Grupid, ha / Groups, ha				Mixed crops and livestock (83+84)
	0-<40	40-<100	100-<400	400-...	
SE 140 - teravili	1 340	6 144	59 869	377 828	- cereals
SE 145 - valgukultuurid	13		2 431	726	- protein crop
SE 150 - kartul	516	606	803		- potatoes
SE 155 - suhkrupeet					- sugar beet
SE 160 - õlikultuurid	20	1 220	19 425	178 193	- oil-seed crops
SE 165 - tehnilised kultuurid					- industrial crops
SE 170 - köögivilid ja lilled	230	3	8		- vegetables & flowers
SE 175 - puuvili	92	37			- fruit
SE 195 - söödakultuurid	548	2 880	12 974	91 855	- forage crops
SE 200 - muu taimekasvatustoodang	330	402	2 843	8 312	- other crop output
SE 136 Taimek.toodang kasutatud põllumajandusmaa kohta - EUR/ha	271	240	467	656	Total crop output per ha
SE 206 Loomakasvatustoodang	5 926	4 403	39 866	323 313	Total output livestock & livestock products
SE 216 - lehmapii ja -piimatooted	201	448	24 326	269 180	- cows' milk & milk products
SE 220 - veiseliha	303	1 594	7 489	44 732	- beef & veal
SE 225 - sealiha	199	1 015	7 975	9 401	- pigmeat
SE 230 - lamba- ja kitseliha	224	-379	77		- sheep & goats
SE 235 - linnuliha	117	2			- poultrymeat
SE 240 - munad	473	97			- eggs
SE 245 - lamba- ja kitsepiim	4	440			- ewes' & goats' milk
SE 251 - muu loomakasvatustoodang	4 405	1 187			- other livestock & products
SE 207 Loomakasvatustoodang LÜ kohta	2 122	580	810	1 230	Total livestock output per LU
SE 211 Loomade väärtuse muutus	345	-213	380	5 746	Change in value of livestock
SE 256 Muud sissetulekud	2 745	1 608	6 221	37 054	Other output
SE 260 Loonustasu ja omatarve	729	870	1 049	25	Farmhouse consumption
SE 265 Ettevõttesisene kasutamine	2 310	4 573	28 444	164 331	Farm use
Kulud (EUR)					Input (EUR)
SE 270 Kulud kokku	9 573	22 784	149 891	1 018 654	Total Inputs
SE 275 Vahetarbimine (eri- ja üldkulud)	7 701	17 826	104 826	703 923	Total intermediate consumption
SE 281 Erikulud	3 588	8 357	61 687	414 266	Total specific costs
SE 285 - seemned ja istikud	437	1 191	6 757	33 602	- seeds & plants
SE 290 - neist omakasvatatud	245	661	2 896	16 068	- of which home-grown
SE 295 - väetised	137	1 923	14 511	113 509	- fertilizers
SE 300 - taimekaitsevahendid	41	399	4 448	38 465	- crop protection
SE 305 - muud taimekasvatuse erikulud	43	247	2 896	8 044	- other crop specific costs
SE 310 - söödad koresööda sööjatele	980	3 607	23 937	181 673	- feed for grazing livestock
SE 315 - sellest omatoodetud	880	3 256	21 570	132 485	- of which home-grown
SE 320 - söödad sigadele ja lindudele	1 604	764	5 316	18 395	- feed for pigs & poultry

Tabel 23_H_Segataimloom/ha(3)

Sega taime - ja loomakasvatuse (83+84)	Grupid, ha / Groups, ha				Mixed crops and livestock (83+84)
	0-<40	40-<100	100-<400	400-...	
SE 325 - sellest omatoodetud	1 185	657	3 977	15 777	- of which home-grown
SE 330 - muud loomakasvatuse erikulud	339	225	3 763	20 577	- other livestock specific costs
SE 331 - metsanduse erikulud	8	2	59		- forestry specific costs
SE 284 Taimekasvatuse erikulud ha kohta	47	68	129	185	Specific crop costs per ha
SE 309 Loomakasvatuse erikulud LÜ kohta	1 047	605	671	840	Specific livestock costs per LU
SE 336 Põllumajanduse üldkulud	4 113	9 469	43 140	289 657	Total farming overheads
SE 340 - masinate ja ehitiste korrashoid	1 167	2 823	11 365	49 379	- machin. & build. current costs
SE 345 - energia (mootorikütus, elekter, kütteained)	1 900	4 813	21 407	150 943	- energy
SE 350 - lepingulised tööd	517	858	4 496	54 314	- contract work
SE 356 - muud põllumajanduse üldkulud	529	976	5 872	35 020	- other direct inputs
SE 360 Kulum	1 447	4 257	31 231	125 367	Depreciation
SE 365 Tööjõu-, rendi- ja intressikulud	424	701	13 833	189 364	Total external factors
SE 370 - tööjõukulud	313		8 402	150 118	- wages paid
SE 375 - rendikulud	76	431	2 303	22 914	- rent paid
SE 380 - intressikulud	35	269	3 129	16 332	- interest paid
Toetuste ja maksude bilanss (EUR)					Balance subs. and taxes (EUR)
SE 600 Toetuste (v.a investeeringutele) ja maksude bilanss	2 956	12 974	48 759	189 309	Bal. curr. subs. & taxes
SE 605 Toetused v.a investeeringutele	2 780	13 225	49 112	191 506	Total subsidies (excl. on investments)
SE 395 Käibemaksu bilanss v.a investeeringutelt	282	-57			VAT balance excl. on investments
SE 390 Maksud	107	193	353	2 197	Taxes
SE 405 Investeeringutoetuste ja investeeringute käibemaksu bilanss	366	-26	9 021	37 007	Balance subsidies & taxes on investments
SE 406 Investeeringutoetused	521		9 021	37 007	Subsidies on investments
SE 408 Käibemaksu investeeringutelt	156	26			VAT on investments
Põllumajandustulu (EUR)					Income (EUR)
SE 131 Kogutoodang	11 761	17 302	144 441	1 017 281	Total output
SE 275 Vahetarbimine (eri- ja üldkulud)	7 701	17 826	104 826	703 923	Total intermediate consumption
SE 600 Toetuste (v.a investeeringutele) ja maksude bilanss	2 956	12 974	48 759	189 309	Bal. curr. subs. & taxes
SE 410 Brutoisandväärtus	7 015	12 450	88 373	502 667	Gross Farm Income
SE 360 Kulum	1 447	4 257	31 231	125 367	Depreciation
SE 415 Netolisandväärtus	5 568	8 193	57 142	377 300	Farm Net Value Added
SE 365 Tööjõu-, rendi- ja intressikulud	424	701	13 833	189 364	Total external factors
SE 405 Investeeringutoetuste ja investeeringute käibemaksu bilanss	366	-26	9 021	37 007	Balance subsidies & taxes on investments
SE 420 Ettevõtjatulu	5 510	7 467	52 330	224 944	Family Farm Income
Tulu tööjõuühiku kohta (EUR)					Income per AWU (EUR)
SE 425 Netolisandväärtus tööjõu aastaühiku kohta	5 877	8 053	24 372	28 707	Farm Net Value Added/AWU
SE 430 Ettevõtjatulu tasustamata tööjõu aastaühiku kohta	6 099	7 339	39 555	740 418	Family Farm Income/FWU

Tabel 23_H_Segataimloom/ha(4)

Sega taime - ja loomakasvatus (83+84)	Grupid, ha / Groups, ha				Mixed crops and livestock (83+84)
	0-<40	40-<100	100-<400	400-...	
Bilanss (EUR)					Balance Sheet (EUR)
SE 436 Varad kokku	50 624	78 666	330 061	1 872 155	Total assets
SE 441 Põhivara	40 644	60 395	238 943	1 285 024	Total fixed assets
SE 446 - maa, püsikultuurid ja kvoodid	26 514	23 735	41 886	157 806	- land, permanent crops & quotas
SE 450 - ehitised	8 619	17 613	35 734	519 761	- buildings
SE 455 - masinad	5 002	15 721	145 493	517 848	- machinery
SE 460 - põhikari	509	3 326	15 830	89 608	- breeding livestock
SE 465 Käibevara	9 980	18 270	91 117	587 131	Total current assets
SE 470 - noorkari	3 642	3 794	9 439	45 679	- non-breeding livestock
SE 475 - tootmisvarud	3 219	6 483	30 991	219 565	- stock of agricultural products
SE 480 - muu käibevara	3 119	7 993	50 686	321 888	- other circulating capital
SE 485 Kohustused	2 085	6 696	73 697	559 555	Total liabilities
SE 490 - pikaajalised kohustused	1 640	5 545	40 640	301 506	- long & medium-term loans
SE 495 - lühiajalised kohustused	446	1 151	33 057	258 049	- short-term loans
SE 501 Omakapital	48 539	71 970	256 363	1 312 600	Net worth
SE 506 Omakapitali muutus	2 651	1 285	30 256	223 025	Change in net worth
Finantsnäitajad (EUR)					Financial indicators (EUR)
SE 510 Keskmine varade maksumus (v.a maa ja mets)	22 788	54 464	274 090	1 610 048	Average farm capital (ex. land)
SE 516 Brutoinvesteering	2 952	1 866	52 174	241 087	Gross Investment in fixed assets
SE 521 Nettoinvesteering	1 504	-2 391	20 943	115 720	Net Investment in fixed assets
SE 526 Rahavoog 1	5 403	10 595	76 767	293 648	Cash Flow (1)
SE 530 Rahavoog 2	3 190	9 098	29 730	83 332	Cash Flow (2)
SE 532 Rahavoog koguvara kohta	0,06	0,12	0,09	0,04	Cash flow per farm total capital
Lisanäitajad					Additional data
SE 011 Töötatud tunnid kokku	2 096	2 238	5 199	28 947	Total labour input - hours
SE 016 Tasustamata tööjõu töötatud tunnid kokku	2 000	2 238	2 928	700	Unpaid labour input - hours
SE 021 Tasustatud tööjõu töötatud tunnid kokku	97		2 271	28 247	Paid labour input - hours
SE 700 Tööjõukulu tasustatud tööjõule aastas - €	7 106		8 224	11 692	Wages of paid lab. per year - €
SE 701 Tööjõukulu tasustatud tööjõule tunnis - €	3,24		3,70	5,31	Wages of paid lab. per hour - €
SE 702 Tasustatud tööjõu töötunnid aastas	2 193		2 223	2 200	Worked hours of paid labour
SE 703 Arvestuslik netokasum	-5 368	-4 710	36 402	221 135	Conditional profit
SE 704 Arvestuslik netokasum tood. kohta %	-45,65	-27,23	25,20	21,74	Conditional profit per sold products %
SE 705 Arvestuslik netokasum kapitali kohta %	-10,60	-5,99	11,03	11,81	Conditional profit per capital %
SE 706 Arvestuslik netokasum omakapitali kohta %	-11,06	-6,54	14,20	16,85	Conditional profit per equity %
SE 707 Taimekasvatustoodangu müük	1 298	6 447	66 164	454 588	Sale of plant production
SE 708 Loomakasvatustoodangu müük	3 953	3 764	37 887	319 656	Sale of animal production

Põllumajandussaaduste realiseerimishinnad, 2006-2012 (€/t)
Sales prices of agricultural products, 2006-2012 (€/t)

Tabel 24

	2006	2007	2008	2009	2010	2011	2012
Teravili kokku / Grain, total	104	156	134	97	132	170	200
- nisu / wheat	111	169	139	103	147	178	208
- rukis / rye	104	168	124	83	118	157	192
- oder / barley	103	150	136	97	118	166	192
- kaer / oat	84	124	110	77	99	137	176
- tritik / triticale					127	165	192
Kaunvili / Legume	156	167	186	150	172	205	259
Raps ja rüps / Rape seed	253	321	323	263	318	429	466
Kartul / Potatoes	163	139	155	118	129	147	161
Kapsas, lillkapsas, spargelkapsas / Cabbages, cauliflower, broccoli	135	137	157	106	142	130	175
Porrulauk, spinat, lehtsalat / Leeks, spinach, lettuce	1 234	1 686	1 789	1 301	1 077	1 279	1 420
Tomat / Tomatoes	483	531	546	541	686	653	894
Maasikas / Strawberries	1 487	1 631	1 955	1 244	1 684	1 916	1 625
Õunad, pirnid / Pome fruit	284	255	345	407	378	299	557
Ploomid, kirsid / Stone fruit	320		1 323	662	1 255	1 478	1 765
Väikeviljad, marjad / Small fruit and berries	1 380	1 423	1 448	1 380	1 850	1 337	1 604
Veised (eluskaal) / Cattle (live weight)	829	826	904	926	1 043	1 257	1 269
Sead (eluskaal) / Pigs (live weight)	1 189	1 109	1 316	1 293	1 234	1 363	1 341
Lambad (eluskaal) / Sheep (live weight)	1 256	1 287	1 187	1 465	1 311	1 448	1 727
Lehmapiim / Cows' milk	240	268	284	207	275	321	299
Kitsepiim / Goats' milk	1 084	1 077	1 047	1 074	910	821	804
Kanamunad, 1000 tk / Eggs, 1000	61	69	87	72	64	64	80
Mesi / Honey	3 432	2 412	2 533	3 723	4 102	4 910	5 001

Põllukultuuride saagikus, 2006-2012 (t/ha)
Field crops yield, 2006-2012 (t/ha)

Tabel 25

	2006	2007	2008	2009	2010	2011	2012
A-Taimekasvatus / Field crops							
Testettevõtted / Sample farms	138	140	143	136	179	178	184
Teravili kokku / Total cereals	2,46	3,09	2,90	2,74	2,50	2,75	3,44
- nisu / wheat	2,48	3,42	3,24	3,02	2,71	3,03	4,02
- suvinisu / summer wheat					2,55	2,75	3,42
- talinisu / winter wheat					3,00	3,39	4,55
- rukis / rye	3,02	3,51	3,54	3,29	2,28	2,13	2,88
- oder / barley	2,48	2,80	2,63	2,58	2,52	2,59	3,08
- kaer / oats	2,23	2,93	2,32	2,18	1,71	2,17	2,07
- suvisegavili / summer cereal mixes	1,42	1,72	0,94	0,75	2,34	2,36	
- tritik / triticale					1,64	3,11	3,67
Kaunvili / Legumes	1,19	1,52	0,70	1,21	1,38	1,82	1,52
Õlikultuurid / Oil crops	1,40	1,82	1,55	1,63	1,32	1,49	1,90
- suviraps ja -rüps / summer rape					1,30	1,45	1,72
- taliraps ja -rüps / winter rape					1,82	1,74	2,31
Kartul / Potatoes	17,57	20,64	21,53	23,85	23,38	28,70	23,45
E-Piimatootmine / Dairying							
Testettevõtted / Sample farms	193	176	153	142	186	186	179
Teravili kokku / Total cereals	2,41	2,96	3,02	3,29	2,45	2,59	3,55
- nisu / wheat	2,64	3,35	3,30	3,98	2,78	2,80	4,01
- suvinisu / summer wheat					2,71	2,94	3,51
- talinisu / winter wheat					2,91	2,62	4,68
- rukis / rye	2,69	3,57	3,31	3,40	2,40	3,27	3,62
- oder / barley	2,35	2,70	2,79	3,03	2,42	2,46	3,23
- kaer / oats	2,25	2,81	2,73	2,45	1,83	2,49	2,59
- suvisegavili / summer cereal mixes	2,18	2,24	2,30	1,98	1,99	2,16	1,65
- tritik / triticale					1,69	2,95	5,03
Kaunvili / Legumes	1,46	1,61	0,64	0,75	2,50	1,21	0,89
Õlikultuurid / Oil crops	1,44	1,97	1,80	2,02	1,34	1,80	1,96
- suviraps ja -rüps / summer rape					1,32	1,74	1,81
- taliraps ja -rüps / winter rape					1,49	2,01	2,84
Kartul / Potatoes	20,31	23,64	19,54	21,13	16,43	15,99	14,28
H-Segatootmine / Mixed							
Testettevõtted / Sample farms	78	66	72	71	105	109	103
Teravili kokku / Total cereals	2,23	2,98	2,76	2,90	2,44	2,68	3,33
- nisu / wheat	2,33	3,33	2,95	3,20	2,52	2,92	3,89
- suvinisu / summer wheat					2,28	2,75	3,28
- talinisu / winter wheat					3,04	3,15	4,68
- rukis / rye	2,44	3,50	3,07	2,48	2,26	2,82	2,95
- oder / barley	2,20	2,73	2,64	2,81	2,57	2,57	3,16
- kaer / oats	2,09	2,84	2,35	2,74	1,89	2,32	2,63
- suvisegavili / summer cereal mixes	2,61	2,20	3,61	2,69	3,40	2,70	3,71
- tritik / triticale					1,79	3,11	4,43
Kaunvili / Legumes	1,32	1,57	1,33	1,60	2,21	1,76	1,61
Õlikultuurid / Oil crops	1,45	2,09	1,68	1,93	1,37	1,63	1,94
- suviraps ja -rüps / summer rape					1,34	1,56	1,74
- taliraps ja -rüps / winter rape					1,97	1,94	2,60
Kartul / Potatoes	17,40	14,73	17,79	15,71	17,17	16,00	15,89
Kõik / All							
Testettevõtted / Sample farms	500	500	499	496	661	660	657
Teravili kokku / Total cereals	2,39	3,00	2,90	2,88	2,47	2,70	3,43
- nisu / wheat	2,49	3,39	3,23	3,24	2,70	2,97	3,98
- suvinisu / summer wheat					2,53	2,78	3,40
- talinisu / winter wheat					3,01	3,22	4,55
- rukis / rye	2,78	3,50	3,35	2,91	2,24	2,35	2,95
- oder / barley	2,39	2,74	2,67	2,74	2,50	2,54	3,13
- kaer / oats	2,16	2,76	2,48	2,35	1,78	2,29	2,39
- suvisegavili / summer cereal mixes	2,00	1,73	2,04	1,87	2,80	2,51	2,69
- tritik / triticale					1,66	3,06	4,47
Kaunvili / Legumes	1,18	1,54	0,83	1,22	1,48	1,82	1,51
Õlikultuurid / Oil crops	1,41	1,89	1,64	1,75	1,33	1,56	1,92
- suviraps ja -rüps / summer rape					1,31	1,51	1,74
- taliraps ja -rüps / winter rape					1,74	1,82	2,41
Kartul / Potatoes	17,83	19,97	19,94	20,99	21,41	25,12	20,90

Toetused (v.a investeeringutoetused) tootmistüüpide lõikes (keskmiselt põllumajandustootja kohta), 2012 (€)
Subsidies (excl. on investments) by type of farming (average per holding), 2012 (€)

Tabel 26

	Tootmistüüp / Type of Farming*												2012	2011		
	Taime- kasvatus (A)	Aiandus (B)	Püsi- kultuurid (D)	Piima- tootmine (E)	Lihaveise- kasvatus (46)	Piima- ja lihaveise- kasvatus (47)	Lamba- ja kitse- kasvatus (48)	Sea- kasvatus (51)	Linna- kasvatus (52)	Segataime- kasvatus (61)	Sega- looma- kasvatus (73+74)	Sega taime- ja looma- kasvatus (83+84)			Kõik / All	Kõik / All
Ettevõtete arv	184	31	8	179	52	23	52	20	5	11	11	81	657	660		
Ühtne pindalatoetus	14 701	1 124	2 749	17 715	8 493	6 658	4 765	13 476	6 492	2 720	7 083	6 765	10 890	9 775		
Piimasektori eritoetus				931		332					11	122	209	179		
Toetamisega seotud otsetoetused / Direct payments coupled to production																
Ammlehma kasvatamise täiendav otsetoetus	24			182	2 434	816	19			5	141	161	271	311		
Ute kasvatamise täiendav otsetoetus	2			3		35	974				79	64	121	93		
Toetisest lahtiseotud otsetoetused / Direct payments decoupled from production																
Põllumajanduskultuuri täiendav otsetoetus	2 626	2	157	1 629	236	268	54	2 532	1 247	198	937	1 029	1 389	2 219		
Piima tootmiskvoodi alusel makstav täiendav	202			7 211	500	1 250					1 467	811	1 662	1 503		
Veise loomühiku alusel makstav täiendav otsetoetus	29	7		368	520	607	48			27	246	162	186	746		
Ute täiendav otsetoetus	1			1		11	267				6	16	33	30		
Heinaseemne täiendav otsetoetus	12			3						12		1	5	6		
Maaelu arengukava (MAK) toetused / Rural Development Plan (RDP) subsidies																
Ebasoodsamate piirkondade toetus	1 331	154	384	1 783	1 297	1 174	786	161	1 540	147	291	609	1 109	1 098		
Elatustalude kohanemise toetus														17		
Natura 2000 alade toetus	70	53	25	126	308	170	106	2			186	53	104	112		
Poolloodusliku koosluse hooldamise toetus	48			423	4 296	149	415				179	31	415	490		
Keskkonnasõbraliku majandamise toetus	6 196	17		4 653	263	564	94	4 526	145	119	1 891	2 319	3 337	3 293		
Mahepõllumajandusliku tootmise toetus	975	68	5 394	925	5 065	2 557	3 399		1 432	1 729	1 762	1 086	1 617	1 582		
Ohustatud tõugu looma kasvatamise toetus	4			143	49	13	163					14	51	42		
Nõuandesüsteemi ja -teenuste toetamine	95	79		112	95	92	183	76		23		37	92	103		
Muud MAK toetused	811			3 279	2 617	931	240				472	1 097	1 275	1 253		
sealhulgas:																
-kiviaia rajamise, taastamise, hooldamise toetus	16			31	54		26						17	32		
-kohalikku sorti taimede kasvatamise toetus	1											8	1	4		
-loomade karjatamise toetus	44			2 617	963	931	199				472	487	719	751		
-metsa majandusliku väärtuse parandamise inv.toetus	12				96		15					25	15			
-noore taluniku toetus	738			631	1 504							577	523	453		
-metsa majandusliku väärtuse parandamine														13		
Muud toetused / Other subsidies	11			56	3	10				82	5	7	17	11		
sealhulgas:																
-praktikatoetus	11			50	3					82	5	7	16	9		
-põllumajanduskindlustustoetus				6		10							2	2		
SE 605 Toetused v.a investeeringutele	27 138	1 504	8 709	39 541	26 177	15 636	11 511	20 772	10 856	5 062	14 757	14 384	22 783	22 862		
Toetused, €/ha / Subsidies, €/ha	178	104	301	211	226	202	212	156	167	169	215	203	196	198		

* tootmistüüpide liigitus on kirjeldatud tabelis 1, lk 6

Standardtulemused aastate lõikes (keskmiselt põllumajandusootja kohta), 2006-2012

Standard results by years (average per holding), 2006-2012

	2006	2007	2008	2009	2010	2011	2012	
Üldkogum ja testettevõtete valim								Sample and Population
SYS 02 Esindatud põllumajandusootjad	8 526	8 526	8 526	8 074	8 074	8 074	8 074	Farms represented
SYS 03 Testettevõtted	500	500	499	496	661	660	657	Sample farms
Tööjõud, struktuur ja saagikus								Labour, structure and yields
SE 010 Tööjõud kokku - aastaühikutes	2,73	2,51	2,33	2,29	2,06	2,01	1,94	Total labour input - AWU
SE 015 - tasustamata tööjõud aastaühikutes	1,47	1,38	1,30	1,14	1,02	0,98	0,92	- unpaid labour input - FWU
SE 020 - tasustatud tööjõud aastaühikutes	1,26	1,12	1,02	1,15	1,03	1,03	1,03	- paid labour input - AWU
SE 030 Renditud põllumajandusmaa - ha	68,06	67,29	64,91	69,54	73,14	71,77	72,17	Rented Utilized Agric. Area (UAA) - ha
SE 025 Kasutatav põllumajandusmaa kokku - ha	112,67	112,69	114,74	117,73	116,71	115,54	116,30	Total UAA - ha
SE 035 - teravili - ha	42,85	42,16	44,55	47,39	39,48	40,23	43,31	- cereals - ha
SE 041 - teised põllukultuurid - ha	12,50	13,94	12,02	13,84	17,46	16,09	15,16	- other field crops - ha
SE 046 - köögivilj ja lilled - ha	0,16	0,18	0,17	0,19	0,12	0,13	0,12	- vegetables and flowers - ha
SE 054 - püsikultuurid - ha	0,37	0,50	0,53	0,71	0,28	0,31	0,30	- permanent crops - ha
SE 071 - söödakultuurid - ha	50,38	48,48	51,60	51,62	48,74	46,40	45,02	- forage crops - ha
SE 074 - tootmisest välja jäetud põllumajandusmaa - ha	3,12	3,52	2,25	3,32	4,81	12,31	12,23	- total agricultural area out of production - ha
SE 072 - kesad - ha	3,12	3,52	2,25	3,32	4,81	5,06	4,27	- agricultural fallows - ha
SE 710 - toetusõiguslik kasutamata püsirohumaa - ha						7,26	7,95	- permanent grassland no longer used - ha
SE 711 - muu põllumajandusmaa - ha						0,06	0,15	- other UAA - ha
SE 075 Metsamaa - ha	17,05	16,36	15,63	16,49	15,23	14,90	14,91	Woodland area - ha
SE 080 Kokku loomühikuid (LÜ)	31,94	31,93	32,64	37,21	34,92	34,32	36,60	Total livestock units (LU)
SE 085 - piimalehmad - LÜ	11,82	11,16	11,12	11,95	12,16	12,14	11,98	- dairy cows - LU
SE 090 - muud veised - LÜ	10,27	9,99	11,05	11,86	11,73	11,94	11,04	- other cattle - LU
SE 095 - lambad ja kitsed - LÜ	1,43	1,20	1,16	1,41	1,17	1,13	1,41	- sheep and goats - LU
SE 100 - sead - LÜ	7,66	8,35	8,23	9,63	8,21	8,09	10,28	- pigs - LU
SE 105 - linnud - LÜ	0,65	1,06	0,89	1,99	1,32	0,77	1,61	- poultry - LU
SE 110 Nisu saagikus - ts/ha	24,92	33,86	32,25	32,35	26,95	29,74	39,83	Yield of wheat - 100 kg/ha
SE 120 Karjatamise tihedus LÜ/ha (söödakultuurid)	0,44	0,43	0,43	0,46	0,46	0,47	0,46	Stocking density - LU/ha forage UAA
SE 125 Piimatoodang lehma kohta - kg	6 467	6 578	7 039	7 215	7 220	7 405	7 570	Milk yield - kg/cow
Toodang (EUR)								Output (EUR)
SE 131 Kogutoodang	57 784	73 198	71 802	67 736	71 914	86 797	101 034	Total output
SE 132 Kogutoodangu suhe kogukuludesse	0,96	1,08	0,89	0,83	0,90	0,95	0,98	Total output / Total input
SE 135 Taimekasvatustoodang	25 193	38 678	32 954	30 175	31 700	39 770	52 611	Total output crops & crop production

Tabel 27_Kõik|aastad(2)

	2006	2007	2008	2009	2010	2011	2012	
SE 140 - teravili	10 906	20 177	15 551	12 944	13 641	18 078	28 948	- cereals
SE 145 - valgukultuurid	295	414	155	265	358	812	910	- protein crop
SE 150 - kartul	2 381	2 431	1 794	1 161	1 459	2 005	1 312	- potatoes
SE 155 - suhkrupeet						1	1	- sugar beet
SE 160 - õlikultuurid	3 304	6 535	4 907	4 816	6 124	8 391	10 384	- oil-seed crops
SE 165 - tehnilised kultuurid	10	16	3	-2	68	119	95	- industrial crops
SE 170 - köögivilid ja lilled	2 792	2 446	2 369	1 905	806	876	854	- vegetables & flowers
SE 175 - puuvili	131	121	148	322	142	152	145	- fruit
SE 195 - söödakultuurid	4 993	6 148	7 359	8 060	8 046	8 204	8 993	- forage crops
SE 200 - muu taimekasvatustoodang	381	391	668	704	1 058	1 133	968	- other crop output
SE 136 Taimek.toodang kasutatud põllumajandusmaa kohta - EUR/ha	226	349	292	258	272	385	506	Total crop output per ha
SE 206 Loomakasvatustoodang	28 776	30 321	33 660	32 534	35 056	40 924	41 485	Total output livestock & livestock products
SE 216 - lehmapiim ja -piimatooted	17 996	19 250	21 843	17 555	23 487	28 165	26 492	- cows' milk & milk products
SE 220 - veiseliha	3 098	3 111	3 340	3 892	3 824	4 807	4 264	- beef & veal
SE 225 - sealiha	5 706	5 436	6 044	6 946	5 083	5 766	7 051	- pigmeat
SE 230 - lamba- ja kitseliha	553	466	309	488	417	369	539	- sheep & goats
SE 235 - linnuliha	35	36	77	130	-131	17	14	- poultrymeat
SE 240 - munad	762	1 491	1 539	2 836	1 602	851	2 369	- eggs
SE 245 - lamba- ja kitsapiim	15	10	26	7	39	16	13	- ewes' & goats' milk
SE 251 - muu loomakasvatustoodang	612	521	482	680	735	934	742	- other livestock & products
SE 207 Loomakasvatustoodang LÜ kohta	901	950	1 031	874	1 004	1 192	1 133	Total livestock output per LU
SE 211 Loomade väärtuse muutus	406	408	-86	176	603	68	471	Change in value of livestock
SE 256 Muud sissetulekud	3 814	4 199	5 188	5 027	5 158	6 103	6 938	Other output
SE 260 Loonustasu ja omatarve	554	606	694	550	521	694	565	Farmhouse consumption
SE 265 Ettevõttesisene kasutamine	10 562	11 203	13 010	13 465	13 258	13 710	14 596	Farm use
Kulud (EUR)								Input (EUR)
SE 270 Kulud kokku	60 044	67 618	80 711	82 059	79 572	91 258	103 383	Total Inputs
SE 275 Vahetarbimine (eri- ja üldkulud)	43 767	48 498	56 483	55 369	54 819	64 371	73 891	Total intermediate consumption
SE 281 Erikulud	28 691	31 435	37 015	36 620	35 027	40 929	45 714	Total specific costs
SE 285 - seemned ja istikud	3 308	2 903	3 339	3 357	2 733	3 192	3 484	- seeds & plants
SE 290 - neist omakasvatatud	1 199	1 120	1 329	1 076	991	1 152	1 440	- of which home-grown
SE 295 - väetised	4 364	5 190	6 491	6 018	5 583	7 953	9 451	- fertilizers
SE 300 - taimekaitsevahendid	1 657	2 073	1 844	2 143	2 301	2 407	2 853	- crop protection
SE 305 - muud taimekasvatuse erikulud	1 572	1 495	1 669	1 594	1 407	1 473	1 521	- other crop specific costs
SE 310 - söödad koresööda sööjatele	12 584	13 548	15 981	15 448	16 516	18 713	19 084	- feed for grazing livestock
SE 315 - sellest omatoodetud	8 550	9 218	11 074	11 628	11 342	11 659	12 095	- of which home-grown
SE 320 - söödad sigadele ja lindudele	3 397	4 193	5 179	5 533	4 168	4 742	6 332	- feed for pigs & poultry

Tabel 27_Kõik|aastad(3)

	2006	2007	2008	2009	2010	2011	2012	
SE 325 - sellest omatoodetud	812	865	607	760	916	899	1 062	- of which home-grown
SE 330 - muud loomakasvatuse erikulud	1 698	1 949	2 455	2 484	2 252	2 394	2 937	- other livestock specific costs
SE 331 - metsanduse erikulud	110	85	57	42	67	56	52	- forestry specific costs
SE 284 Taimekasvatuse erikulud ha kohta	97	103	116	111	103	130	149	Specific crop costs per ha
SE 309 Loomakasvatuse erikulud LÜ kohta	554	617	723	631	657	753	775	Specific livestock costs per LU
SE 336 Põllumajanduse üldkulud	15 075	17 063	19 468	18 749	19 792	23 442	28 177	Total farming overheads
SE 340 - masinate ja ehitiste korrashoid	3 553	4 312	4 773	4 501	4 885	6 114	6 363	- machin. & build. current costs
SE 345 - energia (mootorikütus, elekter, kütteained)	6 421	6 863	8 684	7 952	8 187	10 121	12 647	- energy
SE 350 - lepingulised tööd	1 887	2 230	2 713	2 492	3 357	3 337	4 411	- contract work
SE 356 - muud põllumajanduse üldkulud	3 214	3 658	3 298	3 804	3 363	3 870	4 757	- other direct inputs
SE 360 Kulum	6 520	8 042	10 823	11 728	11 089	12 213	13 467	Depreciation
SE 365 Tööjõu-, rendi- ja intressikulud	9 758	11 079	13 405	14 962	13 664	14 674	16 025	Total external factors
SE 370 - tööjõukulud	7 541	8 442	9 714	10 721	10 337	11 229	12 290	- wages paid
SE 375 - rendikulud	686	674	747	986	1 192	1 290	1 624	- rent paid
SE 380 - intressikulud	1 531	1 962	2 944	3 254	2 135	2 155	2 110	- interest paid
Toetuste ja maksude bilanss (EUR)								Balance subs. and taxes (EUR)
SE 600 Toetuste (v.a investeeringutele) ja maksude bilanss	15 145	16 903	19 040	18 099	22 434	22 655	22 577	Bal. curr. subs. & taxes
SE 605 Toetused v.a investeeringutele	15 287	16 902	19 103	18 195	22 638	22 862	22 783	Total subsidies (excl. on investments)
SE 395 Käibemaksu bilanss v.a investeeringutelt	219	224	181	161	65	114	135	VAT balance excl. on investments
SE 390 Maksud	361	223	245	257	269	322	340	Taxes
SE 405 Investeeringutoetuste ja investeeringute käibemaksu bilanss	571	573	7 738	5 849	2 856	3 683	4 132	Balance subsidies & taxes on investments
SE 406 Investeeringutoetused	709	766	7 824	5 907	2 930	3 754	4 197	Subsidies on investments
SE 408 Käibemaks investeeringutelt	138	192	86	58	74	71	65	VAT on investments
Põllumajandustulu (EUR)								Income (EUR)
SE 131 Kogutoodang	57 784	73 198	71 802	67 736	71 914	86 797	101 034	Total output
SE 275 Vahetarbimine (eri- ja üldkulud)	43 767	48 498	56 483	55 369	54 819	64 371	73 891	Total intermediate consumption
SE 600 Toetuste (v.a investeeringutele) ja maksude bilanss	15 145	16 903	19 040	18 099	22 434	22 655	22 577	Bal. curr. subs. & taxes
SE 410 Brutoisandväärtus	29 163	41 603	34 359	30 466	39 528	45 081	49 720	Gross Farm Income
SE 360 Kulum	6 520	8 042	10 823	11 728	11 089	12 213	13 467	Depreciation
SE 415 Netolisandväärtus	22 643	33 561	23 536	18 737	28 439	32 868	36 253	Farm Net Value Added
SE 365 Tööjõu-, rendi- ja intressikulud	9 758	11 079	13 405	14 962	13 664	14 674	16 025	Total external factors
SE 405 Investeeringutoetuste ja investeeringute käibemaksu bilanss	571	573	7 738	5 849	2 856	3 683	4 132	Balance subsidies & taxes on investments
SE 420 Ettevõtjatulu	13 456	23 056	17 869	9 625	17 632	21 877	24 360	Family Farm Income
Tulu tööjõuühiku kohta (EUR)								Income per AWU (EUR)
SE 425 Netolisandväärtus tööjõu aastaühiku kohta	8 295	13 391	10 117	8 166	13 830	16 376	18 648	Farm Net Value Added/AWU
SE 430 Ettevõtjatulu tasustamata tööjõu aastaühiku kohta	9 180	16 715	13 702	8 420	17 219	22 306	26 541	Family Farm Income/FWU

Tabel 27_Kõik|aastad(4)

	2006	2007	2008	2009	2010	2011	2012	
Bilanss (EUR)								Balance Sheet (EUR)
SE 436 Varad kokku	154 365	169 645	190 614	203 921	186 374	204 104	227 506	Total assets
SE 441 Põhivara	122 310	130 635	152 419	164 277	142 565	152 651	164 688	Total fixed assets
SE 446 - maa, püsikultuurid ja kvoodid	32 502	32 655	36 017	36 157	34 730	38 058	41 452	- land, permanent crops & quotas
SE 450 - ehitised	43 518	44 043	49 649	59 176	46 271	53 040	54 703	- buildings
SE 455 - masinad	36 650	44 457	56 718	57 405	49 505	49 209	55 639	- machinery
SE 460 - põhikari	9 640	9 481	10 034	11 539	12 060	12 344	12 895	- breeding livestock
SE 465 Käibevara	32 055	39 010	38 195	39 644	43 809	51 453	62 818	Total current assets
SE 470 - noorkari	6 066	6 647	6 548	7 690	7 238	6 911	7 835	- non-breeding livestock
SE 475 - tootmisvarud	9 479	12 861	13 414	13 216	12 142	14 331	17 655	- stock of agricultural products
SE 480 - muu käibevara	16 510	19 502	18 234	18 739	24 429	30 211	37 329	- other circulating capital
SE 485 Kohustused	41 914	45 355	58 631	66 890	55 643	57 305	64 407	Total liabilities
SE 490 - pikaajalised kohustused	25 690	28 500	37 013	44 038	32 689	34 042	39 060	- long & medium-term loans
SE 495 - lühiajalised kohustused	16 225	16 855	21 618	22 853	22 954	23 263	25 347	- short-term loans
SE 501 Omakapital	112 450	124 290	131 983	137 031	130 731	146 799	163 100	Net worth
SE 506 Omakapitali muutus	5 282	15 752	9 265	-4 321	6 022	14 552	15 542	Change in net worth
Finantsnäitajad (EUR)								Financial indicators (EUR)
SE 510 Keskmine varade maksumus (v.a maa ja mets)	116 032	127 412	144 984	172 524	150 250	157 423	177 702	Average farm capital (ex. land)
SE 516 Brutoinvesteering	17 808	18 211	29 576	14 076	15 434	23 085	26 099	Gross Investment in fixed assets
SE 521 Nettoinvesteering	11 288	10 169	18 753	2 348	4 345	10 872	12 632	Net Investment in fixed assets
SE 526 Rahavoog 1	19 731	26 397	27 384	21 804	27 908	30 557	33 429	Cash Flow (1)
SE 530 Rahavoog 2	11 113	14 012	10 220	3 874	11 771	13 335	13 073	Cash Flow (2)
SE 532 Rahavoog koguvara kohta	0,07	0,08	0,05	0,02	0,06	0,07	0,06	Cash flow per farm total capital
Lisanäitajad								Additional data
SE 011 Töötatud tunnid kokku	6 208	5 658	5 182	5 089	4 561	4 443	4 302	Total labour input - hours
SE 016 Tasustamata tööjõu töötatud tunnid kokku	3 428	3 181	2 931	2 554	2 288	2 183	2 041	Unpaid labour input - hours
SE 021 Tasustatud tööjõu töötatud tunnid kokku	2 781	2 476	2 251	2 535	2 273	2 260	2 260	Paid labour input - hours
SE 700 Tööjõukulu tasustatud tööjõule aastas - €	5 986	7 534	9 503	9 311	10 013	10 942	11 976	Wages of paid lab. per year - €
SE 701 Tööjõukulu tasustatud tööjõule tunnis - €	2,71	3,41	4,32	4,23	4,55	4,97	5,44	Wages of paid lab. per hour - €
SE 702 Tasustatud tööjõu töötunnid aastas	2 207	2 210	2 202	2 202	2 202	2 202	2 203	Worked hours of paid labour
SE 703 Arvestuslik netokasum	4 379	12 028	7 709	-697	7 497	11 025	13 256	Conditional profit
SE 704 Arvestuslik netokasum tood. kohta %	7,58	16,43	10,74	-1,03	10,42	12,70	13,12	Conditional profit per sold products %
SE 705 Arvestuslik netokasum kapitali kohta %	2,84	7,09	4,04	-0,34	4,02	5,40	5,83	Conditional profit per capital %
SE 706 Arvestuslik netokasum omakapitali kohta %	3,89	9,68	5,84	-0,51	5,73	7,51	8,13	Conditional profit per equity %
SE 707 Taimekasvatustoodangu müük	16 829	25 017	20 485	18 780	19 953	24 556	35 888	Sale of plant production
SE 708 Loomakasvatustoodangu müük	27 455	29 694	33 565	32 341	34 712	40 717	42 452	Sale of animal production

Taimekasvatuse tootmistüübi standardtulemused aastate lõikes (keskmiselt põllumajandustootja kohta), 2006-2012
Standard results of field crops type of farming by years (average per holding), 2006-2012

Taimekasvatus (A)	Taimekasvatus / Field crops							Field crops (A)
	2006	2007	2008	2009	2010	2011	2012	
Üldkogum ja testettevõtete valim								Sample and Population
SYS 02 Esindatud põllumajandustootjad	2 357	2 357	2 357	2 583	2 583	2 583	2 583	Farms represented
SYS 03 Testettevõtted	138	140	143	136	179	178	184	Sample farms
Tööjõud, struktuur ja saagikus								Labour, structure and yields
SE 010 Tööjõud kokku - aastaühikutes	1,78	1,74	1,57	1,42	1,34	1,35	1,23	Total labour input - AWU
SE 015 - tasustamata tööjõud aastaühikutes	1,14	1,15	1,06	1,02	0,82	0,84	0,68	- unpaid labour input - FWU
SE 020 - tasustatud tööjõud aastaühikutes	0,63	0,58	0,52	0,40	0,52	0,51	0,55	- paid labour input - AWU
SE 030 Renditud põllumajandusmaa - ha	89,85	89,47	86,45	85,90	96,16	93,18	95,29	Rented Utilized Agric. Area (UAA) - ha
SE 025 Kasutatav põllumajandusmaa kokku - ha	141,63	142,31	142,11	138,14	146,85	145,10	152,45	Total UAA - ha
SE 035 - teravili - ha	88,70	84,62	87,27	83,47	72,20	74,90	86,45	- cereals - ha
SE 041 - teised põllukultuurid - ha	30,38	33,60	28,34	29,50	40,54	37,57	34,72	- other field crops - ha
SE 046 - köögivilid ja lilled - ha	0,12	0,08	0,14	0,12	0,10	0,04	0,02	- vegetables and flowers - ha
SE 054 - püsikultuurid - ha	0,01	0,04	0,04	0,07	0,02	0,02	0,02	- permanent crops - ha
SE 071 - söödakultuurid - ha	10,91	13,24	18,30	17,24	8,90	3,28	2,97	- forage crops - ha
SE 074 - tootmisest välja jäetud põllumajandusmaa - ha	7,05	7,70	5,29	7,12	12,55	29,18	28,03	- total agricultural area out of production - ha
SE 072 - kesad - ha	7,05	7,70	5,29	7,12	12,55	13,67	11,22	- agricultural fallows - ha
SE 710 - toetusõiguslik kasutamata püsirohumaa - ha						15,51	16,80	- permanent grassland no longer used - ha
SE 711 - muu põllumajandusmaa - ha						0,10	0,25	- other UAA - ha
SE 075 Metsamaa - ha	19,68	20,40	20,68	19,55	18,51	16,02	16,74	Woodland area - ha
SE 080 Kokku loomühikuid (LÜ)	2,32	1,23	1,12	0,89	2,31	1,86	2,02	Total livestock units (LU)
SE 085 - piimalehmad - LÜ	0,04	0,03	0,13	0,05	0,07	0,03	0,01	- dairy cows - LU
SE 090 - muud veised - LÜ	0,08	0,10	0,33	0,13	0,44	0,18	0,47	- other cattle - LU
SE 095 - lambad ja kitsed - LÜ	0,09	0,10	0,10	0,03	0,02	0,03	0,03	- sheep and goats - LU
SE 100 - sead - LÜ	2,05	0,87	0,44	0,41	1,69	1,54	1,41	- pigs - LU
SE 105 - linnud - LÜ		0,07	0,08	0,23	0,01	0,01	0,02	- poultry - LU
SE 110 Nisu saagikus - ts/ha	24,79	34,22	32,39	30,22	27,09	30,31	40,20	Yield of wheat - 100 kg/ha
SE 120 Karjatamise tihedus LÜ/ha (söödakultuurid)	0,01	0,01	0,02	0,01	0,02	0,01	0,03	Stocking density - LU/ha forage UAA
SE 125 Piimatoodang lehma kohta - kg	5 276	4 744	4 064	4 710	4 365	4 805	4 583	Milk yield - kg/cow
Toodang (EUR)								Output (EUR)
SE 131 Kogutoodang	45 803	74 792	55 930	41 879	55 024	73 102	98 876	Total output
SE 132 Kogutoodangu suhe kogukuludesse	0,95	1,30	0,85	0,73	0,86	0,97	1,07	Total output / Total input
SE 135 Taimekasvatustoodang	38 928	67 202	47 577	35 246	46 437	63 838	89 627	Total output crops & crop production

Tabel 27_A|aastad(2)

Taimekasvatuse (A)	Taimekasvatuse / Field crops							Field crops (A)
	2006	2007	2008	2009	2010	2011	2012	
SE 140 - teravili	23 613	43 762	30 379	21 672	25 933	36 093	60 180	- cereals
SE 145 - valgukultuurid	501	987	270	626	900	2 316	2 643	- protein crop
SE 150 - kartul	5 382	5 766	4 181	2 238	3 111	4 852	2 842	- potatoes
SE 155 - suhkrupeet	1							- sugar beet
SE 160 - õlikultuurid	8 326	15 557	11 008	9 216	13 625	17 838	22 205	- oil-seed crops
SE 165 - tehnilised kultuurid	3	7		-6	203	360	291	- industrial crops
SE 170 - köögivilid ja lilled	418	391	604	412	413	410	102	- vegetables & flowers
SE 175 - puuvili	11	26	33	60	10	14	6	- fruit
SE 195 - söödakultuurid	146	375	547	327	1 145	813	446	- forage crops
SE 200 - muu taimekasvatustoodang	528	331	554	701	1 099	1 142	912	- other crop output
SE 136 Taimek.toodang kasutatud põllumajandusmaa kohta - EUR/ha	279	478	339	256	316	551	721	Total crop output per ha
SE 206 Loomakasvatustoodang	1 932	1 526	1 315	1 028	1 304	1 349	1 547	Total output livestock & livestock products
SE 216 - lehmapii ja -piimatooted	53	41	140	67	72	38	16	- cows' milk & milk products
SE 220 - veiseliha	26	50	164	9	211	65	137	- beef & veal
SE 225 - sealiha	1 598	589	413	309	953	1 145	1 267	- pigmeat
SE 230 - lamba- ja kitseliha	34	52	22	6	6	6	3	- sheep & goats
SE 235 - linnuliha		461	155	334	-2	-3	-1	- poultrymeat
SE 240 - munad		49	23	102	9	7	22	- eggs
SE 245 - lamba- ja kitsepiim								- ewes' & goats' milk
SE 251 - muu loomakasvatustoodang	222	284	397	201	54	90	103	- other livestock & products
SE 207 Loomakasvatustoodang LÜ kohta	833	1 239	1 170	1 153	565	724	768	Total livestock output per LU
SE 211 Loomade väärtuse muutus	82	-288	-10	-64	212	61	69	Change in value of livestock
SE 256 Muud sissetulekud	4 942	6 063	7 039	5 605	7 283	7 916	7 701	Other output
SE 260 Loonustasu ja omatarve	229	276	599	310	161	235	151	Farmhouse consumption
SE 265 Ettevõttesisene kasutamine	3 256	2 831	3 234	2 394	2 541	2 844	3 582	Farm use
Kulud (EUR)								Input (EUR)
SE 270 Kulud kokku	48 277	57 389	65 703	57 731	64 205	75 250	92 271	Total Inputs
SE 275 Vahetarbimine (eri- ja üldkulud)	35 388	41 524	44 978	38 563	43 055	52 737	66 156	Total intermediate consumption
SE 281 Erikulud	20 806	23 234	25 054	21 669	23 452	29 948	35 056	Total specific costs
SE 285 - seemned ja istikud	4 772	5 387	5 532	5 251	4 861	5 798	6 418	- seeds & plants
SE 290 - neist omakasvatatud	2 522	2 379	2 618	1 958	1 816	2 136	2 861	- of which home-grown
SE 295 - väetised	9 206	11 186	12 715	10 572	11 025	16 090	19 649	- fertilizers
SE 300 - taimekaitsevahendid	3 960	4 360	4 259	4 152	5 016	5 236	6 291	- crop protection
SE 305 - muud taimekasvatuse erikulud	1 443	1 467	1 630	1 097	1 234	1 408	1 299	- other crop specific costs
SE 310 - söödad koresööda sööjatele	136	162	384	139	322	199	355	- feed for grazing livestock
SE 315 - sellest omatoodetud	116	129	315	128	290	168	327	- of which home-grown
SE 320 - söödad sigadele ja lindudele	1 028	500	375	385	801	1 002	866	- feed for pigs & poultry

Tabel 27_A|aastad(3)

Taimekasvatuse (A)	Taimekasvatuse / Field crops							Field crops (A)
	2006	2007	2008	2009	2010	2011	2012	
SE 325 - sellest omatoodetud	618	323	301	307	435	539	394	- of which home-grown
SE 330 - muud loomakasvatuse erikulud	120	79	69	52	87	89	93	- other livestock specific costs
SE 331 - metsanduse erikulud	142	93	90	21	106	126	86	- forestry specific costs
SE 284 Taimekasvatuse erikulud ha kohta	137	157	170	153	151	197	221	Specific crop costs per ha
SE 309 Loomakasvatuse erikulud LÜ kohta	554	602	737	645	524	693	651	Specific livestock costs per LU
SE 336 Põllumajanduse üldkulud	14 582	18 289	19 923	16 894	19 603	22 789	31 100	Total farming overheads
SE 340 - masinate ja ehitiste korrashoid	3 836	4 652	4 594	4 267	4 644	6 074	7 268	- machin. & build. current costs
SE 345 - energia (mootorikütus, elekter, kütteained)	6 603	7 716	9 429	7 346	8 303	10 765	15 560	- energy
SE 350 - lepingulised tööd	1 666	2 631	2 766	2 596	3 370	2 702	4 337	- contract work
SE 356 - muud põllumajanduse üldkulud	2 477	3 289	3 134	2 685	3 286	3 248	3 934	- other direct inputs
SE 360 Kulum	7 832	9 435	13 018	12 558	12 829	14 056	15 778	Depreciation
SE 365 Tööjõu-, rendi- ja intressikulud	5 057	6 431	7 707	6 610	8 320	8 457	10 338	Total external factors
SE 370 - tööjõukulud	2 770	3 436	3 815	3 255	4 672	4 845	6 231	- wages paid
SE 375 - rendikulud	752	902	909	980	1 246	1 515	2 036	- rent paid
SE 380 - intressikulud	1 535	2 093	2 983	2 375	2 403	2 097	2 070	- interest paid
Toetuste ja maksude bilanss (EUR)								Balance subs. and taxes (EUR)
SE 600 Toetuste (v.a investeeringutele) ja maksude bilanss	18 060	18 392	20 246	19 502	26 084	25 199	26 947	Bal. curr. subs. & taxes
SE 605 Toetused v.a investeeringutele	18 096	18 396	20 338	19 565	26 349	25 409	27 138	Total subsidies (excl. on investments)
SE 395 Käibemaksu bilanss v.a investeeringutelt	195	248	163	184	13	70	149	VAT balance excl. on investments
SE 390 Maksud	231	252	255	247	278	280	339	Taxes
SE 405 Investeeringutoetuste ja investeeringute käibemaksu bilanss	573	76	13 254	8 103	2 615	2 568	2 068	Balance subsidies & taxes on investments
SE 406 Investeeringutoetused	655	191	13 318	8 162	2 616	2 578	2 106	Subsidies on investments
SE 408 Käibemaksu investeeringutelt	82	114	64	59	1	10	37	VAT on investments
Põllumajandustulu (EUR)								Income (EUR)
SE 131 Kogutoodang	45 803	74 792	55 930	41 879	55 024	73 102	98 876	Total output
SE 275 Vahetarbimine (eri- ja üldkulud)	35 388	41 524	44 978	38 563	43 055	52 737	66 156	Total intermediate consumption
SE 600 Toetuste (v.a investeeringutele) ja maksude bilanss	18 060	18 392	20 246	19 502	26 084	25 199	26 947	Bal. curr. subs. & taxes
SE 410 Bruttoisandväärtus	28 475	51 660	31 198	22 818	38 053	45 564	59 667	Gross Farm Income
SE 360 Kulum	7 832	9 435	13 018	12 558	12 829	14 056	15 778	Depreciation
SE 415 Netolisandväärtus	20 643	42 226	18 181	10 260	25 224	31 509	43 889	Farm Net Value Added
SE 365 Tööjõu-, rendi- ja intressikulud	5 057	6 431	7 707	6 610	8 320	8 457	10 338	Total external factors
SE 405 Investeeringutoetuste ja investeeringute käibemaksu bilanss	573	76	13 254	8 103	2 615	2 568	2 068	Balance subsidies & taxes on investments
SE 420 Ettevõtjatulu	16 159	35 871	23 727	11 752	19 518	25 619	35 620	Family Farm Income
Tulu tööjõuühiku kohta (EUR)								Income per AWU (EUR)
SE 425 Netolisandväärtus tööjõu aastaühiku kohta	11 593	24 244	11 549	7 236	18 851	23 404	35 582	Farm Net Value Added/AWU
SE 430 Ettevõtjatulu tasustamata tööjõu aastaühiku kohta	14 152	31 241	22 404	11 545	23 810	30 597	52 286	Family Farm Income/FWU

Tabel 27_A|aastad(4)

Taimekasvatuse (A)	Taimekasvatuse / Field crops							Field crops (A)
	2006	2007	2008	2009	2010	2011	2012	
Bilanss (EUR)								Balance Sheet (EUR)
SE 436 Varad kokku	146 097	175 553	187 855	166 943	172 285	187 908	231 457	Total assets
SE 441 Põhivara	111 414	125 645	146 090	131 904	128 957	133 182	157 560	Total fixed assets
SE 446 - maa, püsikultuurid ja kvoodid	27 925	31 222	34 434	33 542	35 370	37 154	54 399	- land, permanent crops & quotas
SE 450 - ehitised	35 119	32 245	34 734	29 292	25 483	31 297	30 767	- buildings
SE 455 - masinad	48 180	62 101	76 786	69 007	67 785	64 538	71 996	- machinery
SE 460 - põhikari	190	77	137	63	319	194	397	- breeding livestock
SE 465 Käibevara	34 682	49 908	41 765	35 039	43 329	54 726	73 897	Total current assets
SE 470 - noorkari	860	490	666	503	925	819	1 065	- non-breeding livestock
SE 475 - tootmisvarud	11 102	18 171	15 084	12 492	11 942	16 390	20 752	- stock of agricultural products
SE 480 - muu käibevara	22 721	31 247	26 015	22 044	30 462	37 517	52 081	- other circulating capital
SE 485 Kohustused	37 966	47 964	48 009	41 916	45 765	41 408	50 897	Total liabilities
SE 490 - pikaajalised kohustused	21 485	28 155	27 257	22 810	22 246	20 080	29 246	- long & medium-term loans
SE 495 - lühiajalised kohustused	16 481	19 810	20 752	19 106	23 520	21 329	21 651	- short-term loans
SE 501 Omakapital	108 131	127 589	139 846	125 027	126 520	146 500	180 560	Net worth
SE 506 Omakapitali muutus	3 849	26 360	16 023	-7 193	4 933	15 364	24 408	Change in net worth
Finantsnäitajad (EUR)								Financial indicators (EUR)
SE 510 Keskmine varade maksumus (v.a maa ja mets)	115 526	128 038	144 706	139 381	139 118	143 308	168 248	Average farm capital (ex. land)
SE 516 Brutoinvesteering	14 444	26 129	34 274	14 764	11 654	19 622	24 719	Gross Investment in fixed assets
SE 521 Nettoinvesteering	6 613	16 694	21 256	2 206	-1 175	5 566	8 941	Net Investment in fixed assets
SE 526 Rahavoog 1	25 850	37 658	37 967	25 608	32 636	34 555	47 562	Cash Flow (1)
SE 530 Rahavoog 2	15 342	21 748	9 014	6 930	15 346	17 736	24 359	Cash Flow (2)
SE 532 Rahavoog koguvara kohta	0,11	0,12	0,05	0,04	0,09	0,09	0,11	Cash flow per farm total capital
Lisanäitajad								Additional data
SE 011 Töötatud tunnid kokku	4 037	3 950	3 486	3 127	2 962	2 980	2 727	Total labour input - hours
SE 016 Tasustamata tööjõu töötatud tunnid kokku	2 646	2 669	2 349	2 247	1 822	1 860	1 508	Unpaid labour input - hours
SE 021 Tasustatud tööjõu töötatud tunnid kokku	1 391	1 281	1 137	880	1 141	1 120	1 218	Paid labour input - hours
SE 700 Tööjõukulu tasustatud tööjõule aastas - €	4 413	5 952	7 406	8 140	9 014	9 519	11 284	Wages of paid lab. per year - €
SE 701 Tööjõukulu tasustatud tööjõule tunnis - €	1,99	2,68	3,36	3,70	4,10	4,32	5,12	Wages of paid lab. per hour - €
SE 702 Tasustatud tööjõu töötunnid aastas	2 216	2 218	2 206	2 200	2 201	2 201	2 206	Worked hours of paid labour
SE 703 Arvestuslik netokasum	9 151	26 618	15 583	2 670	11 448	16 376	27 413	Conditional profit
SE 704 Arvestuslik netokasum tood. kohta %	19,98	35,59	27,86	6,38	20,80	22,40	27,73	Conditional profit per sold products %
SE 705 Arvestuslik netokasum kapitali kohta %	6,26	15,16	8,30	1,60	6,64	8,71	11,84	Conditional profit per capital %
SE 706 Arvestuslik netokasum omakapitali kohta %	8,46	20,86	11,14	2,14	9,05	11,18	15,18	Conditional profit per equity %
SE 707 Taimekasvatustoodangu müük	37 796	56 544	45 921	34 296	44 450	56 018	82 351	Sale of plant production
SE 708 Loomakasvatustoodangu müük	1 719	1 730	1 008	908	1 172	1 238	1 546	Sale of animal production

Aianduse tootmistüübi standardtulemused aastate lõikes (keskmiselt põllumajandusootja kohta), 2010-2012
Standard results of horticulture type of farming by years (average per holding), 2010-2012

Aiandus (B)	Aiandus / Horticulture			Horticulture (B)
	2010	2011	2012	
Üldkogum ja testettevõtete valim				Sample and Population
SYS 02 Esindatud põllumajandusootjad	354	354	354	Farms represented
SYS 03 Testettevõtted	31	30	31	Sample farms
Tööjõud, struktuur ja saagikus				Labour, structure and yields
SE 010 Tööjõud kokku - aastaühikutes	1,62	1,54	1,51	Total labour input - AWU
SE 015 - tasustamata tööjõud aastaühikutes	0,95	0,89	0,90	- unpaid labour input - FWU
SE 020 - tasustatud tööjõud aastaühikutes	0,67	0,65	0,61	- paid labour input - AWU
SE 030 Renditud põllumajandusmaa - ha	8,36	5,97	6,16	Rented Utilized Agric. Area (UAA) - ha
SE 025 Kasutatav põllumajandusmaa kokku - ha	18,01	15,86	14,42	Total UAA - ha
SE 035 - teravili - ha		0,02	0,11	- cereals - ha
SE 041 - teised põllukultuurid - ha	0,16	0,17	0,26	- other field crops - ha
SE 046 - köögivilid ja lilled - ha	1,50	2,17	2,11	- vegetables and flowers - ha
SE 054 - püsikultuurid - ha	1,04	1,34	1,17	- permanent crops - ha
SE 071 - söödakultuurid - ha	5,10	0,20	0,12	- forage crops - ha
SE 074 - tootmisest välja jäetud põllumajandusmaa - ha	1,86	11,96	10,64	- total agricultural area out of production - ha
SE 072 - kesad - ha	1,86	1,63	1,27	- agricultural fallows - ha
SE 710 - toetusõiguslik kasutamata püsirohumaa - ha		10,33	9,37	- permanent grassland no longer used - ha
SE 711 - muu põllumajandusmaa - ha				- other UAA - ha
SE 075 Metsamaa - ha	7,74	6,64	5,77	Woodland area - ha
SE 080 Kokku loomühikuid (LÜ)	0,01	0,01	0,01	Total livestock units (LU)
SE 085 - piimalehmad - LÜ				- dairy cows - LU
SE 090 - muud veised - LÜ				- other cattle - LU
SE 095 - lambad ja kitsed - LÜ				- sheep and goats - LU
SE 100 - sead - LÜ				- pigs - LU
SE 105 - linnud - LÜ	0,01	0,01	0,01	- poultry - LU
SE 110 Nisu saagikus - ts/ha			20,09	Yield of wheat - 100 kg/ha
SE 120 Karjatamise tihedus LÜ/ha (söödakultuurid)				Stocking density - LU/ha forage UAA
SE 125 Piimatoodang lehma kohta - kg				Milk yield - kg/cow
Toodang (EUR)				Output (EUR)
SE 131 Kogutoodang	25 541	25 648	28 180	Total output
SE 132 Kogutoodangu suhe kogukuldesse	1,20	1,14	1,25	Total output / Total input
SE 135 Taimekasvatustoodang	20 967	21 670	24 830	Total output crops & crop production

Tabel 27_B|aastad(2)

Aiandus (B)	Aiandus / Horticulture			Horticulture (B)
	2010	2011	2012	
SE 140 - teravili		3	36	- cereals
SE 145 - valgukultuurid				- protein crop
SE 150 - kartul	257	293	538	- potatoes
SE 155 - suhkrupeet				- sugar beet
SE 160 - õlikultuurid				- oil-seed crops
SE 165 - tehnilised kultuurid		4	17	- industrial crops
SE 170 - köögivilid ja lilled	12 566	14 138	15 164	- vegetables & flowers
SE 175 - puuvili	193	1 122	363	- fruit
SE 195 - söödakultuurid	20	2		- forage crops
SE 200 - muu taimekasvatustoodang	7 931	6 108	8 712	- other crop output
SE 136 Taimek.toodang kasutatud põllumajandusmaa kohta - EUR/ha	1 164	5 556	6 586	Total crop output per ha
SE 206 Loomakasvatustoodang	39	88	67	Total output livestock & livestock products
SE 216 - lehmapiim ja -piimatooted				- cows' milk & milk products
SE 220 - veiseliha				- beef & veal
SE 225 - sealiha				- pigmeat
SE 230 - lamba- ja kitseliha				- sheep & goats
SE 235 - linnuliha	-1			- poultrymeat
SE 240 - munad	6	6	4	- eggs
SE 245 - lamba- ja kitsepiim				- ewes' & goats' milk
SE 251 - muu loomakasvatustoodang	35	82	63	- other livestock & products
SE 207 Loomakasvatustoodang LÜ kohta	3 706	9 554	11 527	Total livestock output per LU
SE 211 Loomade väärtuse muutus	-1			Change in value of livestock
SE 256 Muud sissetulekud	4 535	3 891	3 284	Other output
SE 260 Loonustasu ja omatarve	207	311	299	Farmhouse consumption
SE 265 Ettevõttesisene kasutamine	189	108	520	Farm use
Kulud (EUR)				Input (EUR)
SE 270 Kulud kokku	21 359	22 464	22 460	Total Inputs
SE 275 Vahetarbimine (eri- ja üldkulud)	14 149	14 153	14 007	Total intermediate consumption
SE 281 Erikulud	5 121	5 383	5 861	Total specific costs
SE 285 - seemned ja istikud	1 803	2 113	2 403	- seeds & plants
SE 290 - neist omakasvatatud	184	87	501	- of which home-grown
SE 295 - väetised	1 038	993	876	- fertilizers
SE 300 - taimekaitsevahendid	399	390	622	- crop protection
SE 305 - muud taimekasvatuse erikulud	1 845	1 847	1 919	- other crop specific costs
SE 310 - söödad koresööda sööjatele				- feed for grazing livestock
SE 315 - sellest omatoodetud				- of which home-grown
SE 320 - söödad sigadele ja lindudele	9	25	33	- feed for pigs & poultry

Tabel 27_B|aastad(3)

Aiandus (B)	Aiandus / Horticulture			Horticulture (B)
	2010	2011	2012	
SE 325 - sellest omatoodetud	5	21	20	- of which home-grown
SE 330 - muud loomakasvatuse erikulud	5			- other livestock specific costs
SE 331 - metsanduse erikulud	23	15	8	- forestry specific costs
SE 284 Taimekasvatuse erikulud ha kohta	282	337	404	Specific crop costs per ha
SE 309 Loomakasvatuse erikulud LÜ kohta	1 286	2 678	5 690	Specific livestock costs per LU
SE 336 Põllumajanduse üldkulud	9 028	8 770	8 146	Total farming overheads
SE 340 - masinate ja ehitiste korrashoid	2 105	2 693	1 631	- machin. & build. current costs
SE 345 - energia (mootorikütus, elekter, kütteained)	2 213	2 630	2 916	- energy
SE 350 - lepingulised tööd	1 878	1 022	927	- contract work
SE 356 - muud põllumajanduse üldkulud	2 832	2 426	2 672	- other direct inputs
SE 360 Kulum	3 236	3 528	3 378	Depreciation
SE 365 Tööjõu-, rendi- ja intressikulud	3 974	4 783	5 076	Total external factors
SE 370 - tööjõukulud	3 588	4 182	4 684	- wages paid
SE 375 - rendikulud	98	195	211	- rent paid
SE 380 - intressikulud	288	407	181	- interest paid
Toetuste ja maksude bilanss (EUR)				Balance subs. and taxes (EUR)
SE 600 Toetuste (v.a investeeringutele) ja maksude bilanss	2 239	1 606	1 524	Bal. curr. subs. & taxes
SE 605 Toetused v.a investeeringutele	2 012	1 525	1 504	Total subsidies (excl. on investments)
SE 395 Käibemaksu bilanss v.a investeeringutelt	312	187	204	VAT balance excl. on investments
SE 390 Maksud	85	106	184	Taxes
SE 405 Investeeringutoetuste ja investeeringute käibemaksu bilanss	920	740	1 490	Balance subsidies & taxes on investments
SE 406 Investeeringutoetused	1 040	900	1 517	Subsidies on investments
SE 408 Käibemaksu investeeringutelt	121	160	27	VAT on investments
Põllumajandustulu (EUR)				Income (EUR)
SE 131 Kogutoodang	25 541	25 648	28 180	Total output
SE 275 Vahetarbimine (eri- ja üldkulud)	14 149	14 153	14 007	Total intermediate consumption
SE 600 Toetuste (v.a investeeringutele) ja maksude bilanss	2 239	1 606	1 524	Bal. curr. subs. & taxes
SE 410 Brutoisandväärtus	13 630	13 101	15 697	Gross Farm Income
SE 360 Kulum	3 236	3 528	3 378	Depreciation
SE 415 Netolisandväärtus	10 395	9 573	12 319	Farm Net Value Added
SE 365 Tööjõu-, rendi- ja intressikulud	3 974	4 783	5 076	Total external factors
SE 405 Investeeringutoetuste ja investeeringute käibemaksu bilanss	920	740	1 490	Balance subsidies & taxes on investments
SE 420 Ettevõtjatulu	7 341	5 530	8 733	Family Farm Income
Tulu tööjõuühiku kohta (EUR)				Income per AWU (EUR)
SE 425 Netolisandväärtus tööjõu aastaühiku kohta	6 416	6 214	8 153	Farm Net Value Added/AWU
SE 430 Ettevõtjatulu tasustamata tööjõu aastaühiku kohta	7 730	6 216	9 699	Family Farm Income/FWU

Tabel 27_B|aastad(4)

Aiandus (B)	Aiandus / Horticulture			Horticulture (B)
	2010	2011	2012	
Bilanss (EUR)				Balance Sheet (EUR)
SE 436 Varad kokku	76 162	88 221	87 539	Total assets
SE 441 Põhivara	59 677	68 292	66 069	Total fixed assets
SE 446 - maa, püsikultuurid ja kvoodid	23 072	22 330	22 656	- land, permanent crops & quotas
SE 450 - ehitised	28 464	38 596	35 030	- buildings
SE 455 - masinad	8 141	7 367	8 383	- machinery
SE 460 - põhikari				- breeding livestock
SE 465 Käibevara	16 484	19 929	21 471	Total current assets
SE 470 - noorkari	36	47	51	- non-breeding livestock
SE 475 - tootmisvarud	9 405	8 914	11 802	- stock of agricultural products
SE 480 - muu käibevara	7 042	10 967	9 617	- other circulating capital
SE 485 Kohustused	8 852	10 864	12 176	Total liabilities
SE 490 - pikaajalised kohustused	5 251	3 868	6 534	- long & medium-term loans
SE 495 - lühiajalised kohustused	3 600	6 996	5 642	- short-term loans
SE 501 Omakapital	67 310	77 357	75 363	Net worth
SE 506 Omakapitali muutus	116	3 549	3 679	Change in net worth
Finantsnäitajad (EUR)				Financial indicators (EUR)
SE 510 Keskmine varade maksumus (v.a maa ja mets)	53 582	65 685	62 528	Average farm capital (ex. land)
SE 516 Brutoinvesteering	347	2 354	8 033	Gross Investment in fixed assets
SE 521 Nettoinvesteering	-2 888	-1 174	4 655	Net Investment in fixed assets
SE 526 Rahavoog 1	9 368	7 806	10 061	Cash Flow (1)
SE 530 Rahavoog 2	6 374	4 923	4 565	Cash Flow (2)
SE 532 Rahavoog koguvara kohta	0,08	0,06	0,05	Cash flow per farm total capital
Lisanäitajad				Additional data
SE 011 Töötatud tunnid kokku	3 576	3 396	3 329	Total labour input - hours
SE 016 Tasustamata tööjõu töötatud tunnid kokku	2 100	1 958	1 987	Unpaid labour input - hours
SE 021 Tasustatud tööjõu töötatud tunnid kokku	1 476	1 438	1 343	Paid labour input - hours
SE 700 Tööjõukulu tasustatud tööjõule aastas - €	5 351	6 424	7 672	Wages of paid lab. per year - €
SE 701 Tööjõukulu tasustatud tööjõule tunnis - €	2,43	2,91	3,49	Wages of paid lab. per hour - €
SE 702 Tasustatud tööjõu töötunnid aastas	2 201	2 209	2 200	Worked hours of paid labour
SE 703 Arvestuslik netokasum	-1 964	-4 202	-2 074	Conditional profit
SE 704 Arvestuslik netokasum tood. kohta %	-7,69	-16,38	-7,36	Conditional profit per sold products %
SE 705 Arvestuslik netokasum kapitali kohta %	-2,58	-4,76	-2,37	Conditional profit per capital %
SE 706 Arvestuslik netokasum omakapitali kohta %	-2,92	-5,43	-2,75	Conditional profit per equity %
SE 707 Taimekasvatustoodangu müük	19 562	20 368	22 280	Sale of plant production
SE 708 Loomakasvatustoodangu müük	32	30	45	Sale of animal production

Püskultuuride tootmistüübi standardtulemused aastate lõikes (keskmiselt põllumajandustootja kohta), 2010-2012
Standard results of permanent crops type of farming by years (average per holding), 2010-2012

Püskultuurid (D)	Püskultuurid / Permanent crops			Permanent crops (D)
	2010	2011	2012	
Üldkogum ja testettevõtete valim				Sample and Population
SYS 02 Esindatud põllumajandustootjad	40	40	40	Farms represented
SYS 03 Testettevõtted	9	7	8	Sample farms
Tööjõud, struktuur ja saagikus				Labour, structure and yields
SE 010 Tööjõud kokku - aastaühikutes	0,81	0,97	0,95	Total labour input - AWU
SE 015 - tasustamata tööjõud aastaühikutes	0,66	0,79	0,82	- unpaid labour input - FWU
SE 020 - tasustatud tööjõud aastaühikutes	0,15	0,18	0,13	- paid labour input - AWU
SE 030 Renditud põllumajandusmaa - ha	24,63	28,93	17,41	Rented Utilized Agric. Area (UAA) - ha
SE 025 Kasutatav põllumajandusmaa kokku - ha	39,56	35,36	28,90	Total UAA - ha
SE 035 - teravili - ha			0,83	- cereals - ha
SE 041 - teised põllukultuurid - ha	1,14	0,02	0,07	- other field crops - ha
SE 046 - köögivilid ja lilled - ha	0,11	0,08	0,08	- vegetables and flowers - ha
SE 054 - püskultuurid - ha	18,89	21,42	23,55	- permanent crops - ha
SE 071 - söödakultuurid - ha	2,76	1,73	2,67	- forage crops - ha
SE 074 - tootmisest välja jäetud põllumajandusmaa - ha	5,12	12,11	1,71	- total agricultural area out of production - ha
SE 072 - kesad - ha	5,12	3,77	0,26	- agricultural fallows - ha
SE 710 - toetusõiguslik kasutamata püsirohumaa - ha		8,34	1,44	- permanent grassland no longer used - ha
SE 711 - muu põllumajandusmaa - ha				- other UAA - ha
SE 075 Metsamaa - ha	0,81	0,23	1,15	Woodland area - ha
SE 080 Kokku loomühikuid (LÜ)				Total livestock units (LU)
SE 085 - piimalehmad - LÜ				- dairy cows - LU
SE 090 - muud veised - LÜ				- other cattle - LU
SE 095 - lambad ja kitsed - LÜ				- sheep and goats - LU
SE 100 - sead - LÜ				- pigs - LU
SE 105 - linnud - LÜ				- poultry - LU
SE 110 Nisu saagikus - ts/ha				Yield of wheat - 100 kg/ha
SE 120 Karjatamise tihedus LÜ/ha (söödakultuurid)				Stocking density - LU/ha forage UAA
SE 125 Piimatoodang lehma kohta - kg				Milk yield - kg/cow
Toodang (EUR)				Output (EUR)
SE 131 Kogutoodang	12 675	17 639	17 714	Total output
SE 132 Kogutoodangu suhe kogukuludesse	1,35	1,41	1,11	Total output / Total input
SE 135 Taimekasvatustoodang	8 228	13 216	13 023	Total output crops & crop production

Tabel 27_D|aastad(2)

Püskultuurid (D)	Püskultuurid / Permanent crops			Permanent crops (D)
	2010	2011	2012	
SE 140 - teravili	12		150	- cereals
SE 145 - valgukultuurid				- protein crop
SE 150 - kartul	61	74	192	- potatoes
SE 155 - suhkrupeet				- sugar beet
SE 160 - õlikultuurid				- oil-seed crops
SE 165 - tehnilised kultuurid				- industrial crops
SE 170 - köögivilid ja lilled	276	208	200	- vegetables & flowers
SE 175 - puuvili	5 179	9 120	12 079	- fruit
SE 195 - söödakultuurid	299	115	322	- forage crops
SE 200 - muu taimekasvatustoodang	2 401	3 699	79	- other crop output
SE 136 Taimek.toodang kasutatud põllumajandusmaa kohta - EUR/ha	208	568	479	Total crop output per ha
SE 206 Loomakasvatustoodang				Total output livestock & livestock products
SE 216 - lehmapiim ja -piimatooted				- cows' milk & milk products
SE 220 - veiseliha				- beef & veal
SE 225 - sealiha				- pigmeat
SE 230 - lamba- ja kitseliha				- sheep & goats
SE 235 - linnuliha				- poultrymeat
SE 240 - munad				- eggs
SE 245 - lamba- ja kitsepiim				- ewes' & goats' milk
SE 251 - muu loomakasvatustoodang				- other livestock & products
SE 207 Loomakasvatustoodang LÜ kohta				Total livestock output per LU
SE 211 Loomade väärtuse muutus				Change in value of livestock
SE 256 Muud sissetulekud	4 446	4 423	4 691	Other output
SE 260 Loonustasu ja omatarve	216	284	725	Farmhouse consumption
SE 265 Ettevõttesisene kasutamine	21	11	9	Farm use
Kulud (EUR)				Input (EUR)
SE 270 Kulud kokku	9 366	12 530	16 029	Total Inputs
SE 275 Vahetarbimine (eri- ja üldkulud)	4 628	7 115	11 067	Total intermediate consumption
SE 281 Erikulud	559	1 939	3 195	Total specific costs
SE 285 - seemned ja istikud	21	11	175	- seeds & plants
SE 290 - neist omakasvatatud	21	11	9	- of which home-grown
SE 295 - väetised	55	141	1 307	- fertilizers
SE 300 - taimekaitsevahendid	32	41	152	- crop protection
SE 305 - muud taimekasvatuse erikulud	451	1 746	1 561	- other crop specific costs
SE 310 - söödad koresööda sööjatele				- feed for grazing livestock
SE 315 - sellest omatoodetud				- of which home-grown
SE 320 - söödad sigadele ja lindudele				- feed for pigs & poultry

Püsikultuurid (D)	Püsikultuurid / Permanent crops			Permanent crops (D)
	2010	2011	2012	
SE 325 - sellest omatoodetud				- of which home-grown
SE 330 - muud loomakasvatuse erikulud				- other livestock specific costs
SE 331 - metsanduse erikulud				- forestry specific costs
SE 284 Taimekasvatuse erikulud ha kohta	14	55	111	Specific crop costs per ha
SE 309 Loomakasvatuse erikulud LÜ kohta				Specific livestock costs per LU
SE 336 Põllumajanduse üldkulud	4 069	5 175	7 872	Total farming overheads
SE 340 - masinate ja ehitiste korrashoid	433	556	888	- machin. & build. current costs
SE 345 - energia (mootorikütus, elekter, kütteained)	1 372	1 408	2 162	- energy
SE 350 - lepingulised tööd	1 103	2 074	3 372	- contract work
SE 356 - muud põllumajanduse üldkulud	1 160	1 138	1 450	- other direct inputs
SE 360 Kulum	2 396	2 075	2 907	Depreciation
SE 365 Tööjõu-, rendi- ja intressikulud	2 342	3 340	2 055	Total external factors
SE 370 - tööjõukulud	750	2 138	900	- wages paid
SE 375 - rendikulud	913	413	587	- rent paid
SE 380 - intressikulud	680	790	569	- interest paid
Toetuste ja maksude bilanss (EUR)				Balance subs. and taxes (EUR)
SE 600 Toetuste (v.a investeeringutele) ja maksude bilanss	8 505	8 903	8 849	Bal. curr. subs. & taxes
SE 605 Toetused v.a investeeringutele	8 473	8 913	8 709	Total subsidies (excl. on investments)
SE 395 Käibemaksu bilanss v.a investeeringutelt	104	62	214	VAT balance excl. on investments
SE 390 Maksud	72	71	74	Taxes
SE 405 Investeeringutoetuste ja investeeringute käibemaksu bilanss	-37	221	1 242	Balance subsidies & taxes on investments
SE 406 Investeeringutoetused		221	1 274	Subsidies on investments
SE 408 Käibemaksu investeeringutelt	37		32	VAT on investments
Põllumajandustulu (EUR)				Income (EUR)
SE 131 Kogutoodang	12 675	17 639	17 714	Total output
SE 275 Vahetarbimine (eri- ja üldkulud)	4 628	7 115	11 067	Total intermediate consumption
SE 600 Toetuste (v.a investeeringutele) ja maksude bilanss	8 505	8 903	8 849	Bal. curr. subs. & taxes
SE 410 Brutoisandväärtus	16 552	19 428	15 496	Gross Farm Income
SE 360 Kulum	2 396	2 075	2 907	Depreciation
SE 415 Netolisandväärtus	14 156	17 353	12 589	Farm Net Value Added
SE 365 Tööjõu-, rendi- ja intressikulud	2 342	3 340	2 055	Total external factors
SE 405 Investeeringutoetuste ja investeeringute käibemaksu bilanss	-37	221	1 242	Balance subsidies & taxes on investments
SE 420 Ettevõtjatulu	11 777	14 233	11 776	Family Farm Income
Tulu tööjõuühiku kohta (EUR)				Income per AWU (EUR)
SE 425 Netolisandväärtus tööjõu aastaühiku kohta	17 490	17 887	13 210	Farm Net Value Added/AWU
SE 430 Ettevõtjatulu tasustamata tööjõu aastaühiku kohta	17 726	18 095	14 300	Family Farm Income/FWU

Tabel 27_D|aastad(4)

Püsikultuurid (D)	Püsikultuurid / Permanent crops			Permanent crops (D)
	2010	2011	2012	
Bilanss (EUR)				Balance Sheet (EUR)
SE 436 Varad kokku	37 832	34 375	54 981	Total assets
SE 441 Põhivara	26 807	22 301	30 459	Total fixed assets
SE 446 - maa, püsikultuurid ja kvoodid	22 533	19 316	21 453	- land, permanent crops & quotas
SE 450 - ehitised	1 856	1 768	5 240	- buildings
SE 455 - masinad	2 418	1 216	3 765	- machinery
SE 460 - põhikari				- breeding livestock
SE 465 Käibevara	11 026	12 074	24 523	Total current assets
SE 470 - noorkari				- non-breeding livestock
SE 475 - tootmisvarud	508	1 461	1 924	- stock of agricultural products
SE 480 - muu käibevara	10 518	10 613	22 599	- other circulating capital
SE 485 Kohustused	10 054	10 002	17 366	Total liabilities
SE 490 - pikaajalised kohustused	4 316	3 546	3 257	- long & medium-term loans
SE 495 - lühiajalised kohustused	5 739	6 456	14 109	- short-term loans
SE 501 Omakapital	27 778	24 373	37 615	Net worth
SE 506 Omakapitali muutus	9 203	4 214	10 407	Change in net worth
Finantsnäitajad (EUR)				Financial indicators (EUR)
SE 510 Keskmine varade maksumus (v.a maa ja mets)	25 470	26 066	38 900	Average farm capital (ex. land)
SE 516 Brutoinvesteering	7 579	3 812	7 850	Gross Investment in fixed assets
SE 521 Netoinvesteering	5 183	1 737	4 943	Net Investment in fixed assets
SE 526 Rahavoog 1	14 491	15 315	13 631	Cash Flow (1)
SE 530 Rahavoog 2	8 358	14 318	13 837	Cash Flow (2)
SE 532 Rahavoog koguvara kohta	0,22	0,42	0,25	Cash flow per farm total capital
Lisanäitajad				Additional data
SE 011 Töötatud tunnid kokku	1 777	2 141	2 097	Total labour input - hours
SE 016 Tasustamata tööjõu töötatud tunnid kokku	1 459	1 725	1 812	Unpaid labour input - hours
SE 021 Tasustatud tööjõu töötatud tunnid kokku	318	416	285	Paid labour input - hours
SE 700 Tööjõukulu tasustatud tööjõule aastas - €	5 169	11 646	6 952	Wages of paid lab. per year - €
SE 701 Tööjõukulu tasustatud tööjõule tunnis - €	2,36	5,14	3,16	Wages of paid lab. per hour - €
SE 702 Tasustatud tööjõu töötunnid aastas	2 195	2 268	2 203	Worked hours of paid labour
SE 703 Arvestuslik netokasum	5 315	5 662	1 919	Conditional profit
SE 704 Arvestuslik netokasum tood. kohta %	41,95	32,11	10,84	Conditional profit per sold products %
SE 705 Arvestuslik netokasum kapitali kohta %	14,05	16,47	3,49	Conditional profit per capital %
SE 706 Arvestuslik netokasum omakapitali kohta %	19,13	23,23	5,10	Conditional profit per equity %
SE 707 Taimekasvatustoodangu müük	8 526	12 212	11 962	Sale of plant production
SE 708 Loomakasvatustoodangu müük				Sale of animal production

Piimatootmise tootmistüübi standardtulemused aastate lõikes (keskmiselt põllumajandustootja kohta), 2006-2012

Standard results of dairy type of farming by years (average per holding), 2006-2012

Piimatootmine (E)	Piimatootmine / Dairying							Dairying (E)
	2006	2007	2008	2009	2010	2011	2012	
Üldkogum ja testettevõtete valim								Sample and Population
SYS 02 Esindatud põllumajandustootjad	1 954	1 954	1 954	1 468	1 468	1 468	1 468	Farms represented
SYS 03 Testettevõtted	193	176	153	142	186	186	179	Sample farms
Tööjõud, struktuur ja saagikus								Labour, structure and yields
SE 010 Tööjõud kokku - aastaühikutes	4,87	4,35	3,96	4,84	4,26	4,35	4,15	Total labour input - AWU
SE 015 - tasustamata tööjõud aastaühikutes	1,71	1,57	1,52	1,41	1,19	1,08	1,06	- unpaid labour input - FWU
SE 020 - tasustatud tööjõud aastaühikutes	3,16	2,77	2,44	3,43	3,07	3,27	3,09	- paid labour input - AWU
SE 030 Renditud põllumajandusmaa - ha	107,90	104,20	92,59	104,21	119,28	119,36	114,73	Rented Utilized Agric. Area (UAA) - ha
SE 025 Kasutatav põllumajandusmaa kokku - ha	165,99	163,43	166,15	191,36	193,15	194,47	187,22	Total UAA - ha
SE 035 - teravili - ha	42,60	45,15	50,04	57,14	47,95	49,48	44,42	- cereals - ha
SE 041 - teised põllukultuurid - ha	8,84	9,72	9,67	10,80	13,30	11,93	11,47	- other field crops - ha
SE 046 - köögivilid ja lilled - ha	0,02		0,02		0,01			- vegetables and flowers - ha
SE 054 - püsikultuurid - ha	0,04	0,02	0,01	0,02	0,01	0,01	0,02	- permanent crops - ha
SE 071 - söödakultuurid - ha	112,07	105,13	102,40	121,93	128,52	128,50	126,39	- forage crops - ha
SE 074 - tootmisest välja jäetud põllumajandusmaa - ha	1,15	1,62	1,99	1,47	0,72	4,51	4,87	- total agricultural area out of production - ha
SE 072 - kesad - ha	1,15	1,62	1,99	1,47	0,72	0,71	0,33	- agricultural fallows - ha
SE 710 - toetusõiguslik kasutamata püsirohumaa - ha						3,80	4,54	- permanent grassland no longer used - ha
SE 711 - muu põllumajandusmaa - ha						0,03	0,05	- other UAA - ha
SE 075 Metsamaa - ha	15,17	16,34	15,06	15,70	14,65	14,25	13,43	Woodland area - ha
SE 080 Kokku loomühikuid (LÜ)	68,83	66,91	67,37	90,85	92,09	95,01	91,36	Total livestock units (LU)
SE 085 - piimalehmad - LÜ	42,83	41,96	41,59	54,53	57,35	58,85	56,83	- dairy cows - LU
SE 090 - muud veised - LÜ	25,48	24,54	25,43	35,62	34,30	35,79	34,09	- other cattle - LU
SE 095 - lambad ja kitsed - LÜ	0,11	0,11	0,06	0,03	0,03	0,04	0,09	- sheep and goats - LU
SE 100 - sead - LÜ	0,18	0,08	0,14	0,07	0,16	0,11	0,16	- pigs - LU
SE 105 - linnud - LÜ	0,16	0,14	0,05	0,50	0,12	0,11	0,11	- poultry - LU
SE 110 Nisu saagikus - ts/ha	26,42	33,46	33,05	39,77	27,75	28,00	40,11	Yield of wheat - 100 kg/ha
SE 120 Karjatamise tihedus LÜ/ha (söödakultuurid)	0,60	0,62	0,64	0,73	0,70	0,71	0,69	Stocking density - LU/ha forage UAA
SE 125 Piimatoodang lehma kohta - kg	6 570	6 727	7 178	7 322	7 266	7 469	7 669	Milk yield - kg/cow
Toodang (EUR)								Output (EUR)
SE 131 Kogutoodang	110 532	135 344	146 160	156 029	179 943	221 387	223 705	Total output
SE 132 Kogutoodangu suhe kogukuldesse	0,93	1,01	0,91	0,83	0,92	0,96	0,92	Total output / Total input
SE 135 Taimekasvatustoodang	29 750	45 818	45 971	54 422	50 465	59 458	73 504	Total output crops & crop production

Tabel 27_E|aastad(2)

Piimatootmine (E)	Piimatootmine / Dairying							Dairying (E)
	2006	2007	2008	2009	2010	2011	2012	
SE 140 - teravili	10 653	20 190	18 113	17 939	16 015	19 356	28 709	- cereals
SE 145 - valgukultuurid	213	150	64	36	33	57	40	- protein crop
SE 150 - kartul	1 126	1 349	832	707	565	589	489	- potatoes
SE 155 - suhkrupeet								- sugar beet
SE 160 - õlikultuurid	2 643	5 363	4 583	5 118	5 306	8 880	10 118	- oil-seed crops
SE 165 - tehnilised kultuurid								- industrial crops
SE 170 - köögivilid ja lilled	34	3	120	17	15	12	2	- vegetables & flowers
SE 175 - puuvili	15	5	3	11	6	12	9	- fruit
SE 195 - söödakultuurid	14 961	18 549	21 628	30 169	27 882	30 027	33 533	- forage crops
SE 200 - muu taimekasvatustoodang	105	209	628	425	644	525	604	- other crop output
SE 136 Taimek.toodang kasutatud põllumajandusmaa kohta - EUR/ha	180	282	277	284	261	313	403	Total crop output per ha
SE 206 Loomakasvatustoodang	76 039	82 552	92 889	94 759	122 808	153 516	141 151	Total output livestock & livestock products
SE 216 - lehmapiim ja -piimatooted	66 387	74 487	83 331	81 228	111 562	138 081	127 417	- cows' milk & milk products
SE 220 - veiseliha	8 688	7 644	9 230	12 739	10 926	15 102	13 388	- beef & veal
SE 225 - sealiha	103	62	52	35	133	110	130	- pigmeat
SE 230 - lamba- ja kitseliha	53	46	30	10	9	29	18	- sheep & goats
SE 235 - linnuliha	-17	-22	-4	-58	-16	-18	-37	- poultrymeat
SE 240 - munad	195	173	58	657	131	138	172	- eggs
SE 245 - lamba- ja kitsepiim								- ewes' & goats' milk
SE 251 - muu loomakasvatustoodang	630	162	192	148	63	74	63	- other livestock & products
SE 207 Loomakasvatustoodang LÜ kohta	1 105	1 234	1 379	1 043	1 334	1 616	1 545	Total livestock output per LU
SE 211 Loomade väärtuse muutus	245	934	339	848	702	658	2 090	Change in value of livestock
SE 256 Muud sissetulekud	4 743	6 974	7 300	6 848	6 670	8 413	9 049	Other output
SE 260 Loonustasu ja omatarve	656	731	695	886	846	1 645	909	Farmhouse consumption
SE 265 Ettevõttesisene kasutamine	27 667	30 186	36 095	45 429	45 617	47 885	49 533	Farm use
Kulud (EUR)								Input (EUR)
SE 270 Kulud kokku	118 648	133 841	159 880	189 009	195 666	230 520	243 552	Total Inputs
SE 275 Vahetarbimine (eri- ja üldkulud)	83 411	92 969	109 193	121 272	133 669	158 934	169 567	Total intermediate consumption
SE 281 Erikulud	56 623	64 131	75 713	86 080	91 028	107 122	113 351	Total specific costs
SE 285 - seemned ja istikud	2 433	2 828	3 498	4 121	3 326	4 023	3 967	- seeds & plants
SE 290 - neist omakasvatatud	1 036	978	1 405	1 081	1 216	1 402	1 348	- of which home-grown
SE 295 - väetised	4 817	5 707	8 435	7 519	6 618	9 196	10 484	- fertilizers
SE 300 - taimekaitsevahendid	1 426	2 423	1 716	2 229	2 242	2 246	2 432	- crop protection
SE 305 - muud taimekasvatuse erikulud	2 697	2 680	2 813	3 383	3 218	3 604	4 130	- other crop specific costs
SE 310 - söödad koresööda sööjatele	40 508	45 306	52 597	60 777	67 436	78 928	81 492	- feed for grazing livestock
SE 315 - sellest omatoodetud	26 550	29 149	34 635	44 228	44 282	46 389	48 072	- of which home-grown
SE 320 - söödad sigadele ja lindudele	141	112	84	274	161	139	175	- feed for pigs & poultry

Tabel 27_E|aastad(3)

Piimatootmine (E)	Piimatootmine / Dairying							Dairying (E)
	2006	2007	2008	2009	2010	2011	2012	
SE 325 - sellest omatoodetud	80	59	55	120	119	94	112	- of which home-grown
SE 330 - muud loomakasvatuse erikulud	4 545	5 038	6 510	7 681	7 945	8 984	10 577	- other livestock specific costs
SE 331 - metsanduse erikulud	56	39	60	97	82	3	93	- forestry specific costs
SE 284 Taimekasvatuse erikulud ha kohta	69	83	99	90	80	98	112	Specific crop costs per ha
SE 309 Loomakasvatuse erikulud LÜ kohta	657	754	879	757	820	927	1 010	Specific livestock costs per LU
SE 336 Põllumajanduse üldkulud	26 788	28 838	33 480	35 192	42 641	51 812	56 217	Total farming overheads
SE 340 - masinate ja ehitiste korrashoid	6 047	7 085	8 518	8 364	10 465	14 043	12 822	- machin. & build. current costs
SE 345 - energia (mootorikütus, elekter, kütteained)	11 053	11 956	15 111	16 454	17 638	21 907	23 712	- energy
SE 350 - lepingulised tööd	3 988	4 525	4 732	3 847	8 054	7 824	9 815	- contract work
SE 356 - muud põllumajanduse üldkulud	5 700	5 272	5 120	6 527	6 485	8 038	9 868	- other direct inputs
SE 360 Kulum	10 712	12 960	17 449	22 715	21 508	25 028	25 672	Depreciation
SE 365 Tööjõu-, rendi- ja intressikulud	24 524	27 913	33 238	45 022	40 488	46 558	48 312	Total external factors
SE 370 - tööjõukulud	20 854	22 800	25 779	33 582	32 878	38 264	40 107	- wages paid
SE 375 - rendikulud	912	1 083	1 117	1 659	2 561	2 711	2 999	- rent paid
SE 380 - intressikulud	2 759	4 030	6 342	9 781	5 049	5 583	5 206	- interest paid
Toetuste ja maksude bilanss (EUR)								Balance subs. and taxes (EUR)
SE 600 Toetuste (v.a investeeringutele) ja maksude bilanss	23 112	27 068	31 059	30 803	39 873	42 096	38 995	Bal. curr. subs. & taxes
SE 605 Toetused v.a investeeringutele	23 761	27 107	31 280	31 053	40 286	42 629	39 541	Total subsidies (excl. on investments)
SE 395 Käibemaksu bilanss v.a investeeringutelt	294	294	146	188	66	86	33	VAT balance excl. on investments
SE 390 Maksud	944	333	368	438	479	619	579	Taxes
SE 405 Investeeringutoetuste ja investeeringute käibemaksu bilanss	1 540	1 289	9 822	9 278	4 287	9 425	12 345	Balance subsidies & taxes on investments
SE 406 Investeeringutoetused	1 660	1 347	9 822	9 303	4 322	9 519	12 370	Subsidies on investments
SE 408 Käibemaksu investeeringutelt	120	57		25	34	94	25	VAT on investments
Põllumajandustulu (EUR)								Income (EUR)
SE 131 Kogutoodang	110 532	135 344	146 160	156 029	179 943	221 387	223 705	Total output
SE 275 Vahetarbimine (eri- ja üldkulud)	83 411	92 969	109 193	121 272	133 669	158 934	169 567	Total intermediate consumption
SE 600 Toetuste (v.a investeeringutele) ja maksude bilanss	23 112	27 068	31 059	30 803	39 873	42 096	38 995	Bal. curr. subs. & taxes
SE 410 Brutoisandväärtus	50 233	69 443	68 026	65 560	86 147	104 548	93 132	Gross Farm Income
SE 360 Kulum	10 712	12 960	17 449	22 715	21 508	25 028	25 672	Depreciation
SE 415 Netolisandväärtus	39 521	56 484	50 577	42 845	64 638	79 520	67 460	Farm Net Value Added
SE 365 Tööjõu-, rendi- ja intressikulud	24 524	27 913	33 238	45 022	40 488	46 558	48 312	Total external factors
SE 405 Investeeringutoetuste ja investeeringute käibemaksu bilanss	1 540	1 289	9 822	9 278	4 287	9 425	12 345	Balance subsidies & taxes on investments
SE 420 Ettevõtjatulu	16 536	29 860	27 161	7 101	28 437	42 387	31 493	Family Farm Income
Tulu tööjõuühiku kohta (EUR)								Income per AWU (EUR)
SE 425 Netolisandväärtus tööjõu aastaühiku kohta	8 113	12 997	12 764	8 854	15 167	18 289	16 247	Farm Net Value Added/AWU
SE 430 Ettevõtjatulu tasustamata tööjõu aastaühiku kohta	9 673	18 982	17 825	5 031	23 833	39 158	29 783	Family Farm Income/FWU

Tabel 27_E|aastad(4)

Piimatootmine (E)	Piimatootmine / Dairying						Dairying (E)	
	2006	2007	2008	2009	2010	2011		2012
Bilanss (EUR)								Balance Sheet (EUR)
SE 436 Varad kokku	238 448	261 688	316 067	445 617	381 992	423 338	444 482	Total assets
SE 441 Põhivara	194 147	207 710	256 428	375 387	300 247	323 453	338 591	Total fixed assets
SE 446 - maa, püsikultuurid ja kvoodid	32 686	35 276	43 979	56 751	46 532	46 767	46 758	- land, permanent crops & quotas
SE 450 - ehitised	74 284	76 459	92 941	167 198	126 070	142 850	146 995	- buildings
SE 455 - masinad	59 348	68 316	89 570	109 512	82 987	88 697	97 507	- machinery
SE 460 - põhikari	27 829	27 659	29 938	41 926	44 659	45 139	47 331	- breeding livestock
SE 465 Käibevara	44 301	53 978	59 639	70 230	81 745	99 884	105 891	Total current assets
SE 470 - noorkari	9 794	10 806	10 541	14 219	13 474	14 923	14 666	- non-breeding livestock
SE 475 - tootmisvarud	16 097	18 796	24 269	28 712	24 277	28 201	34 442	- stock of agricultural products
SE 480 - muu käibevara	18 409	24 376	24 829	27 299	43 994	56 760	56 783	- other circulating capital
SE 485 Kohustused	82 646	85 322	121 455	193 979	149 407	162 158	172 232	Total liabilities
SE 490 - pikaajalised kohustused	55 600	58 066	82 606	148 102	98 300	108 049	113 432	- long & medium-term loans
SE 495 - lühiajalised kohustused	27 045	27 256	38 849	45 876	51 108	54 109	58 801	- short-term loans
SE 501 Omakapital	155 802	176 366	194 612	251 638	232 585	261 179	272 250	Net worth
SE 506 Omakapitali muutus	8 072	26 235	14 046	-10 099	15 394	28 537	20 144	Change in net worth
Finantsnäitajad (EUR)								Financial indicators (EUR)
SE 510 Keskmine varade maksumus (v.a maa ja mets)	193 357	212 358	252 416	400 893	328 600	354 977	380 426	Average farm capital (ex. land)
SE 516 Brutoinvesteering	36 581	27 801	51 163	20 904	36 373	57 620	61 806	Gross Investment in fixed assets
SE 521 Nettoinvesteering	25 868	14 842	33 713	-1 812	14 865	32 592	36 134	Net Investment in fixed assets
SE 526 Rahavoog 1	26 991	37 644	39 235	29 861	49 410	61 124	46 552	Cash Flow (1)
SE 530 Rahavoog 2	12 661	13 794	16 054	-2 910	14 801	22 425	4 914	Cash Flow (2)
SE 532 Rahavoog koguvara kohta	0,05	0,05	0,05	-0,01	0,04	0,05	0,01	Cash flow per farm total capital
Lisanäitajad								Additional data
SE 011 Töötatud tunnid kokku	11 023	9 819	8 833	10 741	9 431	9 623	9 183	Total labour input - hours
SE 016 Tasustamata tööjõu töötatud tunnid kokku	4 048	3 697	3 462	3 192	2 675	2 432	2 368	Unpaid labour input - hours
SE 021 Tasustatud tööjõu töötatud tunnid kokku	6 975	6 122	5 371	7 549	6 757	7 191	6 815	Paid labour input - hours
SE 700 Tööjõukulu tasustatud tööjõule aastas - €	6 596	8 223	10 571	9 796	10 714	11 718	12 960	Wages of paid lab. per year - €
SE 701 Tööjõukulu tasustatud tööjõule tunnis - €	2,99	3,72	4,80	4,45	4,87	5,32	5,88	Wages of paid lab. per hour - €
SE 702 Tasustatud tööjõu töötunnid aastas	2 206	2 208	2 203	2 202	2 202	2 202	2 202	Worked hours of paid labour
SE 703 Arvestuslik netokasum	5 816	17 043	15 161	-5 802	16 587	30 300	18 613	Conditional profit
SE 704 Arvestuslik netokasum tood. kohta %	5,26	12,59	10,37	-3,72	9,22	13,69	8,32	Conditional profit per sold products %
SE 705 Arvestuslik netokasum kapitali kohta %	2,44	6,51	4,80	-1,30	4,34	7,16	4,19	Conditional profit per capital %
SE 706 Arvestuslik netokasum omakapitali kohta %	3,73	9,66	7,79	-2,31	7,13	11,60	6,84	Conditional profit per equity %
SE 707 Taimekasvatustoodangu müük	7 306	16 346	10 278	14 902	11 162	13 392	21 875	Sale of plant production
SE 708 Loomakasvatustoodangu müük	71 242	79 483	88 284	90 240	119 118	148 456	137 124	Sale of animal production

Loomakasvatuse tootmistüübi standardtulemused aastate lõikes (keskmiselt põllumajandustootja kohta), 2006-2012
Standard results of grazing livestock type of farming by years (average per holding), 2006-2012

Loomakasvatus (F)	Loomakasvatus / Grazing livestock							Grazing livestock (F)
	2006	2007	2008	2009	2010	2011	2012	
Üldkogum ja testettevõtete valim								Sample and Population
SYS 02 Esindatud põllumajandustootjad	1 964	1 964	1 964	1 894	1 894	1 894	1 894	Farms represented
SYS 03 Testettevõtted	55	76	92	101	126	121	127	Sample farms
Tööjõud, struktuur ja saagikus								Labour, structure and yields
SE 010 Tööjõud kokku - aastaühikutes	1,85	1,72	1,68	1,55	1,45	1,38	1,36	Total labour input - AWU
SE 015 - tasustamata tööjõud aastaühikutes	1,68	1,50	1,40	1,29	1,16	1,12	1,10	- unpaid labour input - FWU
SE 020 - tasustatud tööjõud aastaühikutes	0,16	0,22	0,27	0,25	0,29	0,26	0,27	- paid labour input - AWU
SE 030 Renditud põllumajandusmaa - ha	43,82	41,46	49,22	49,72	49,97	46,80	48,72	Rented Utilized Agric. Area (UAA) - ha
SE 025 Kasutatav põllumajandusmaa kokku - ha	80,02	74,59	87,68	82,77	82,59	78,17	76,46	Total UAA - ha
SE 035 - teravili - ha	7,82	8,74	10,41	6,11	5,20	3,25	4,20	- cereals - ha
SE 041 - teised põllukultuurid - ha	0,85	1,04	0,93	0,62	0,75	0,42	0,29	- other field crops - ha
SE 046 - köögivilid ja lilled - ha	0,02	0,03	0,02	0,03	0,01	0,01	0,01	- vegetables and flowers - ha
SE 054 - püsikultuurid - ha	0,07	0,08	0,07	0,10	0,07	0,06	0,10	- permanent crops - ha
SE 071 - söödakultuurid - ha	68,53	63,16	73,64	73,41	73,52	72,32	68,78	- forage crops - ha
SE 074 - tootmisest välja jäetud põllumajandusmaa - ha	1,23	1,09	0,61	2,39	1,26	2,11	3,07	- total agricultural area out of production - ha
SE 072 - kesad - ha	1,23	1,09	0,61	2,39	1,26	0,69	0,97	- agricultural fallows - ha
SE 710 - toetusõiguslik kasutamata püsirohumaa - ha						1,42	2,10	- permanent grassland no longer used - ha
SE 711 - muu põllumajandusmaa - ha								- other UAA - ha
SE 075 Metsamaa - ha	18,78	15,47	15,30	20,09	17,29	18,99	19,84	Woodland area - ha
SE 080 Kokku loomühikuid (LÜ)	24,67	21,97	24,40	24,50	24,29	24,00	23,29	Total livestock units (LU)
SE 085 - piimalehmad - LÜ	3,87	2,34	2,70	1,68	1,66	1,47	1,88	- dairy cows - LU
SE 090 - muud veised - LÜ	14,80	14,40	17,11	16,22	16,92	17,51	14,89	- other cattle - LU
SE 095 - lambad ja kitsed - LÜ	5,57	4,56	3,79	4,99	4,45	3,97	5,19	- sheep and goats - LU
SE 100 - sead - LÜ	0,08	0,04	0,07	0,05	0,04	0,06	0,18	- pigs - LU
SE 105 - linnud - LÜ	0,06	0,04	0,06	0,10	0,11	0,09	0,16	- poultry - LU
SE 110 Nisu saagikus - ts/ha	21,25	21,75	33,67	24,05	17,81	26,22	22,09	Yield of wheat - 100 kg/ha
SE 120 Karjatamise tihedus LÜ/ha (söödakultuurid)	0,35	0,33	0,32	0,30	0,30	0,31	0,31	Stocking density - LU/ha forage UAA
SE 125 Piimatoodang lehma kohta - kg	5 472	4 701	5 949	5 091	5 936	6 272	5 999	Milk yield - kg/cow
Toodang (EUR)								Output (EUR)
SE 131 Kogutoodang	19 337	19 497	23 533	20 011	22 525	22 325	26 446	Total output
SE 132 Kogutoodangu suhe kogukuludesse	0,94	0,89	0,73	0,74	0,77	0,73	0,80	Total output / Total input
SE 135 Taimekasvatustoodang	6 907	9 035	11 553	8 492	9 344	8 722	9 757	Total output crops & crop production

Tabel 27_F|aastad(2)

Loomakasvatuse (F)	Loomakasvatuse / Grazing livestock							Grazing livestock (F)
	2006	2007	2008	2009	2010	2011	2012	
SE 140 - teravili	1 445	2 363	3 511	1 229	1 036	996	1 448	- cereals
SE 145 - valgukultuurid	38	21	2		15	23	5	- protein crop
SE 150 - kartul	924	903	677	632	491	583	457	- potatoes
SE 155 - suhkrupeet						5	3	- sugar beet
SE 160 - õlikultuurid		360	545	65	285	122	132	- oil-seed crops
SE 165 - tehnilised kultuurid								- industrial crops
SE 170 - köögivilid ja lilled	52	268	49	103	31	104	147	- vegetables & flowers
SE 175 - puuvili	11	29	43	35	23	25	80	- fruit
SE 195 - söödakultuurid	4 371	5 056	6 698	6 341	7 431	6 842	7 403	- forage crops
SE 200 - muu taimekasvatustoodang	66	34	29	85	33	21	82	- other crop output
SE 136 Taimek.toodang kasutatud põllumajandusmaa kohta - EUR/ha	86	122	135	103	113	115	133	Total crop output per ha
SE 206 Loomakasvatustoodang	10 791	8 969	9 293	8 994	10 504	11 274	11 633	Total output livestock & livestock products
SE 216 - lehmapiim ja -piimatooted	4 873	2 532	4 336	1 700	2 550	2 585	3 109	- cows' milk & milk products
SE 220 - veiseliha	3 324	4 201	3 329	4 159	5 394	6 318	5 270	- beef & veal
SE 225 - sealiha	38	29	37	37	31	35	147	- pigmeat
SE 230 - lamba- ja kitseliha	2 221	1 812	983	1 782	1 578	1 199	2 074	- sheep & goats
SE 235 - linnuliha	-5	-1	-2	7	14	23	50	- poultrymeat
SE 240 - munad	64	36	67	82	61	80	134	- eggs
SE 245 - lamba- ja kitsepiim	12	11	100	29	116	25	14	- ewes' & goats' milk
SE 251 - muu loomakasvatustoodang	264	349	443	1 198	762	1 009	834	- other livestock & products
SE 207 Loomakasvatustoodang LÜ kohta	437	408	381	367	432	470	499	Total livestock output per LU
SE 211 Loomade väärtuse muutus	214	723	-191	612	1 145	-376	896	Change in value of livestock
SE 256 Muud sissetulekud	1 639	1 494	2 686	2 525	2 676	2 329	5 056	Other output
SE 260 Loonustasu ja omatarve	705	720	687	617	659	740	692	Farmhouse consumption
SE 265 Ettevõttesisene kasutamine	6 245	6 660	8 506	7 780	7 389	7 900	8 128	Farm use
Kulud (EUR)								Input (EUR)
SE 270 Kulud kokku	20 676	21 861	32 107	27 215	29 252	30 492	32 903	Total Inputs
SE 275 Vahetarbimine (eri- ja üldkulud)	17 012	17 389	23 433	19 204	20 207	21 986	23 387	Total intermediate consumption
SE 281 Erikulud	10 642	10 289	13 302	10 605	11 182	11 831	11 783	Total specific costs
SE 285 - seemned ja istikud	553	601	653	551	460	408	589	- seeds & plants
SE 290 - neist omakasvatatud	305	241	283	205	151	157	162	- of which home-grown
SE 295 - väetised	210	366	737	153	142	411	163	- fertilizers
SE 300 - taimekaitsevahendid	37	155	192	58	71	87	49	- crop protection
SE 305 - muud taimekasvatuse erikulud	422	429	780	444	517	483	455	- other crop specific costs
SE 310 - söödad koresööda sööjatele	8 485	8 014	9 769	8 725	9 354	9 634	9 437	- feed for grazing livestock
SE 315 - sellest omatoodetud	5 882	6 395	8 183	7 544	7 209	7 705	7 813	- of which home-grown
SE 320 - söödad sigadele ja lindudele	76	34	61	44	57	73	238	- feed for pigs & poultry

Tabel 27_F|aastad(3)

Loomakasvatuse (F)	Loomakasvatuse / Grazing livestock							Grazing livestock (F)
	2006	2007	2008	2009	2010	2011	2012	
SE 325 - sellest omatoodetud	58	23	40	31	29	38	154	- of which home-grown
SE 330 - muud loomakasvatuse erikulud	746	631	1 075	622	532	696	845	- other livestock specific costs
SE 331 - metsanduse erikulud	113	59	36	8	49	39	7	- forestry specific costs
SE 284 Taimekasvatuse erikulud ha kohta	15	21	27	15	14	18	16	Specific crop costs per ha
SE 309 Loomakasvatuse erikulud LÜ kohta	377	395	447	383	409	434	452	Specific livestock costs per LU
SE 336 Põllumajanduse üldkulud	6 370	7 099	10 131	8 600	9 024	10 155	11 604	Total farming overheads
SE 340 - masinate ja ehitiste korrashoid	2 019	2 373	3 171	2 795	2 605	2 871	3 008	- machin. & build. current costs
SE 345 - energia (mootorikütus, elekter, kütteained)	2 222	2 601	3 831	2 920	3 452	3 732	4 487	- energy
SE 350 - lepingulised tööd	1 162	980	1 385	1 272	1 500	1 456	1 683	- contract work
SE 356 - muud põllumajanduse üldkulud	967	1 146	1 744	1 612	1 467	2 095	2 426	- other direct inputs
SE 360 Kulum	2 239	2 747	4 954	4 610	4 726	4 732	5 375	Depreciation
SE 365 Tööjõu-, rendi- ja intressikulud	1 425	1 725	3 719	3 401	4 319	3 774	4 141	Total external factors
SE 370 - tööjõukulud	699	857	2 248	2 066	2 993	2 556	2 551	- wages paid
SE 375 - rendikulud	254	280	360	580	672	499	751	- rent paid
SE 380 - intressikulud	471	588	1 111	755	655	720	838	- interest paid
Toetuste ja maksude bilanss (EUR)								Balance subs. and taxes (EUR)
SE 600 Toetuste (v.a investeeringutele) ja maksude bilanss	10 750	12 817	15 836	14 052	16 677	15 566	16 261	Bal. curr. subs. & taxes
SE 605 Toetused v.a investeeringutele	10 824	12 963	16 001	14 215	16 892	15 855	16 409	Total subsidies (excl. on investments)
SE 395 Käibemaksu bilanss v.a investeeringutelt	102	8	35	26	-17	-46	62	VAT balance excl. on investments
SE 390 Maksud	176	154	199	189	197	243	209	Taxes
SE 405 Investeeringutoetuste ja investeeringute käibemaksu bilanss	-23	860	4 980	2 425	2 491	2 176	2 808	Balance subsidies & taxes on investments
SE 406 Investeeringutoetused	143	1 182	5 221	2 535	2 670	2 234	2 893	Subsidies on investments
SE 408 Käibemaksu investeeringutelt	166	322	241	109	179	58	84	VAT on investments
Põllumajandustulu (EUR)								Income (EUR)
SE 131 Kogutoodang	19 337	19 497	23 533	20 011	22 525	22 325	26 446	Total output
SE 275 Vahetarbimine (eri- ja üldkulud)	17 012	17 389	23 433	19 204	20 207	21 986	23 387	Total intermediate consumption
SE 600 Toetuste (v.a investeeringutele) ja maksude bilanss	10 750	12 817	15 836	14 052	16 677	15 566	16 261	Bal. curr. subs. & taxes
SE 410 Brutoisandväärtes	13 075	14 926	15 936	14 859	18 995	15 906	19 320	Gross Farm Income
SE 360 Kulum	2 239	2 747	4 954	4 610	4 726	4 732	5 375	Depreciation
SE 415 Netolisandväärtes	10 836	12 178	10 982	10 249	14 269	11 174	13 944	Farm Net Value Added
SE 365 Tööjõu-, rendi- ja intressikulud	1 425	1 725	3 719	3 401	4 319	3 774	4 141	Total external factors
SE 405 Investeeringutoetuste ja investeeringute käibemaksu bilanss	-23	860	4 980	2 425	2 491	2 176	2 808	Balance subsidies & taxes on investments
SE 420 Ettevõtjatulu	9 388	11 314	12 242	9 274	12 441	9 576	12 612	Family Farm Income
Tulu tööjõuühiku kohta (EUR)								Income per AWU (EUR)
SE 425 Netolisandväärtes tööjõu aastaühiku kohta	5 864	7 089	6 555	6 621	9 844	8 107	10 217	Farm Net Value Added/AWU
SE 430 Ettevõtjatulu tasustamata tööjõu aastaühiku kohta	5 573	7 550	8 740	7 168	10 697	8 574	11 505	Family Farm Income/FWU

Tabel 27_F|aastad(4)

Loomakasvatus (F)	Loomakasvatus / Grazing livestock							Grazing livestock (F)
	2006	2007	2008	2009	2010	2011	2012	
Bilanss (EUR)								Balance Sheet (EUR)
SE 436 Varad kokku	96 402	98 718	127 564	106 385	109 381	116 665	113 886	Total assets
SE 441 Põhivara	81 599	82 516	107 964	88 133	87 264	92 847	89 638	Total fixed assets
SE 446 - maa, püsikultuurid ja kvoodid	39 194	37 789	40 318	35 160	35 116	40 126	34 027	- land, permanent crops & quotas
SE 450 - ehitised	19 712	19 890	31 558	21 307	21 152	22 661	23 525	- buildings
SE 455 - masinad	13 184	15 983	27 734	22 422	21 437	20 074	22 126	- machinery
SE 460 - põhikari	9 509	8 854	8 353	9 244	9 560	9 986	9 960	- breeding livestock
SE 465 Käibevara	14 803	16 202	19 600	18 252	22 116	23 817	24 248	Total current assets
SE 470 - noorkari	4 607	5 937	6 128	7 329	7 620	6 445	7 378	- non-breeding livestock
SE 475 - tootmisvarud	3 917	4 847	6 682	5 287	6 066	5 458	5 442	- stock of agricultural products
SE 480 - muu käibevara	6 279	5 417	6 789	5 637	8 430	11 915	11 428	- other circulating capital
SE 485 Kohustused	15 500	16 016	34 503	19 993	22 659	20 568	23 272	Total liabilities
SE 490 - pikaajalised kohustused	10 745	10 809	25 322	13 315	15 457	13 122	15 097	- long & medium-term loans
SE 495 - lühiajalised kohustused	4 755	5 207	9 182	6 678	7 202	7 446	8 175	- short-term loans
SE 501 Omakapital	80 903	82 702	93 060	86 392	86 722	96 097	90 614	Net worth
SE 506 Omakapitali muutus	3 174	2 593	6 702	491	2 702	8 255	4 121	Change in net worth
Finantsnäitajad (EUR)								Financial indicators (EUR)
SE 510 Keskmine varade maksumus (v.a maa ja mets)	53 977	58 345	76 901	72 735	72 095	72 985	76 398	Average farm capital (ex. land)
SE 516 Brutoinvesteering	9 732	6 091	22 920	6 536	10 397	9 241	11 810	Gross investment in fixed assets
SE 521 Nettoinvesteering	7 493	3 344	17 966	1 926	5 670	4 509	6 435	Net investment in fixed assets
SE 526 Rahavoog 1	10 579	11 641	15 697	13 107	14 891	14 119	16 164	Cash Flow (1)
SE 530 Rahavoog 2	6 566	8 350	6 487	4 042	7 649	6 561	7 142	Cash Flow (2)
SE 532 Rahavoog koguväru kohta	0,07	0,08	0,05	0,04	0,07	0,06	0,06	Cash flow per farm total capital
Lisanäitajad								Additional data
SE 011 Töötatud tunnid kokku	4 389	3 961	3 779	3 475	3 238	3 057	3 044	Total labour input - hours
SE 016 Tasustamata tööjõu töötatud tunnid kokku	4 029	3 470	3 174	2 916	2 604	2 482	2 452	Unpaid labour input - hours
SE 021 Tasustatud tööjõu töötatud tunnid kokku	360	491	605	559	634	575	592	Paid labour input - hours
SE 700 Tööjõukulu tasustatud tööjõule aastas - €	4 278	3 904	8 185	8 129	10 447	9 776	9 496	Wages of paid lab. per year - €
SE 701 Tööjõukulu tasustatud tööjõule tunnis - €	1,94	1,74	3,71	3,69	4,72	4,44	4,31	Wages of paid lab. per hour - €
SE 702 Tasustatud tööjõu töötunnid aastas	2 204	2 240	2 203	2 201	2 213	2 200	2 202	Worked hours of paid labour
SE 703 Arvestuslik netokasum	-1 282	-714	1 241	-2 512	904	-2 759	-729	Conditional profit
SE 704 Arvestuslik netokasum tood. kohta %	-6,63	-3,66	5,27	-12,55	4,01	-12,36	-2,76	Conditional profit per sold products %
SE 705 Arvestuslik netokasum kapitali kohta %	-1,33	-0,72	0,97	-2,36	0,83	-2,36	-0,64	Conditional profit per capital %
SE 706 Arvestuslik netokasum omakapitali kohta %	-1,58	-0,86	1,33	-2,91	1,04	-2,87	-0,80	Conditional profit per equity %
SE 707 Taimekasvatustoodangu müük	1 090	1 783	2 547	1 370	1 725	1 172	1 733	Sale of plant production
SE 708 Loomakasvatustoodangu müük	9 849	7 633	10 048	6 917	8 913	11 533	11 022	Sale of animal production

Lihaveisekasvatuse tootmistüübi standardtulemused aastate lõikes (keskmiselt põllumajandustootja kohta), 2006-2012

Standard results of specialist beef cattle type of farming by years (average per holding), 2006-2012

Lihaveisekasvatus (46)	Lihaveisekasvatus /Specialist cattle - rearing and fattening							Specialist cattle (rearing and fattening) (46)
	2006	2007	2008	2009	2010	2011	2012	
Üldkogum ja testetevõtete valim								Sample and Population
SYS 02 Esindatud põllumajandustootjad	436	492	679	371	531	680	482	Farms represented
SYS 03 Testetevõtted	10	19	30	34	51	50	52	Sample farms
Tööjõud, struktuur ja saagikus								Labour, structure and yields
SE 010 Tööjõud kokku - aastaühikutes	1,59	1,52	1,60	1,82	1,61	1,60	1,51	Total labour input - AWU
SE 015 - tasustamata tööjõud aastaühikutes	1,51	1,34	1,37	1,19	1,13	1,14	1,01	- unpaid labour input - FWU
SE 020 - tasustatud tööjõud aastaühikutes	0,08	0,19	0,23	0,63	0,48	0,46	0,50	- paid labour input - AWU
SE 030 Renditud põllumajandusmaa - ha	47,36	59,82	51,19	106,73	91,71	76,57	79,34	Rented Utilized Agric. Area (UAA) - ha
SE 025 Kasutatav põllumajandusmaa kokku - ha	89,96	98,38	92,54	162,15	146,11	125,09	115,98	Total UAA - ha
SE 035 - teravili - ha	9,71	10,26	9,30	15,47	8,02	4,99	5,39	- cereals - ha
SE 041 - teised põllukultuurid - ha	0,52	0,62	0,82	1,07	0,86	0,71	0,58	- other field crops - ha
SE 046 - köögivilja ja lilled - ha	0,04	0,03	0,01	0,06	0,01	0,02	0,02	- vegetables and flowers - ha
SE 054 - püsikultuurid - ha		0,05	0,06	0,21	0,07	0,07	0,10	- permanent crops - ha
SE 071 - söödakultuurid - ha	79,40	86,89	78,87	144,76	130,99	117,22	108,67	- forage crops - ha
SE 074 - tootmisest välja jäetud põllumajandusmaa - ha		0,52	0,15	0,58	3,26	2,08	1,22	- total agricultural area out of production - ha
SE 072 - kesad - ha		0,52	0,15	0,58	3,26	0,39	0,26	- agricultural fallows - ha
SE 710 - toetusõiguslik kasutamata püsirohumaa - ha						1,69	0,96	- permanent grassland no longer used - ha
SE 711 - muu põllumajandusmaa - ha								- other UAA - ha
SE 075 Metsamaa - ha	19,27	21,13	18,64	20,91	29,99	29,47	24,90	Woodland area - ha
SE 080 Kokku loomühikuid (LÜ)	25,15	30,66	30,53	53,27	47,49	40,30	37,32	Total livestock units (LU)
SE 085 - piimalehmad - LÜ			0,04	0,03	0,02	0,03	0,03	- dairy cows - LU
SE 090 - muud veised - LÜ	24,63	30,21	30,15	53,10	47,19	39,89	37,01	- other cattle - LU
SE 095 - lambad ja kitsed - LÜ		0,16	0,01	0,01				- sheep and goats - LU
SE 100 - sead - LÜ	0,31	0,08	0,11		0,06	0,01		- pigs - LU
SE 105 - linnud - LÜ	0,10	0,07	0,04			0,02	0,06	- poultry - LU
SE 110 Nisu saagikus - ts/ha	20,63	18,40	18,04	24,57	22,73	29,95	21,50	Yield of wheat - 100 kg/ha
SE 120 Karjatamise tihedus LÜ/ha (söödakultuurid)	0,31	0,35	0,38	0,36	0,35	0,34	0,34	Stocking density - LU/ha forage UAA
SE 125 Piimatoodang lehma kohta - kg			6 414	5 762	6 523	4 727	3 325	Milk yield - kg/cow
Toodang (EUR)								Output (EUR)
SE 131 Kogutoodang	15 271	20 395	18 468	36 892	36 753	34 172	35 135	Total output
SE 132 Kogutoodangu suhe kogukuldesse	0,82	0,82	0,62	0,71	0,71	0,67	0,69	Total output / Total input
SE 135 Taimekasvatustoodang	7 642	10 396	10 151	18 477	15 692	13 847	15 027	Total output crops & crop production

Tabel 27_F_Lihaveis|aastad(2)

Lihaveisekasvatust (46)	Lihaveisekasvatust / Specialist cattle - rearing and fattening							Specialist cattle (rearing and fattening) (46)
	2006	2007	2008	2009	2010	2011	2012	
SE 140 - teravili	1 984	2 529	1 956	3 086	1 677	1 687	2 018	- cereals
SE 145 - valgukultuurid	31	37	8		39	56	19	- protein crop
SE 150 - kartul	578	482	495	675	578	531	475	- potatoes
SE 155 - suhkrupeet								- sugar beet
SE 160 - õlikultuurid		67	138	128	267	228	432	- oil-seed crops
SE 165 - tehnilised kultuurid								- industrial crops
SE 170 - köögivilid ja lilled		27	42	315	8	202	335	- vegetables & flowers
SE 175 - puuvili		10	66	84	20	3	32	- fruit
SE 195 - söödakultuurid	5 049	7 236	7 409	13 909	13 070	11 121	11 506	- forage crops
SE 200 - muu taimekasvatustoodang		9	38	281	33	19	209	- other crop output
SE 136 Taimek.toodang kasutatud põllumajandusmaa kohta - EUR/ha	85	106	114	114	107	113	131	Total crop output per ha
SE 206 Loomakasvatustoodang	5 671	8 858	5 866	12 679	16 528	17 330	13 809	Total output livestock & livestock products
SE 216 - lehmapiim ja -piimatooted		149	82	47	30	56	17	- cows' milk & milk products
SE 220 - veiseliha	5 335	8 531	5 548	12 559	16 398	15 049	11 167	- beef & veal
SE 225 - sealiha	136	86	32	2	25	11	4	- pigmeat
SE 230 - lamba- ja kitseliha		-7			-1			- sheep & goats
SE 235 - linnuliha	-17	3	-8	-1			13	- poultrymeat
SE 240 - munad	177	54	82	5	1	35	68	- eggs
SE 245 - lamba- ja kitsepiim								- ewes' & goats' milk
SE 251 - muu loomakasvatustoodang	40	43	129	66	75	2 179	2 541	- other livestock & products
SE 207 Loomakasvatustoodang LÜ kohta	226	289	192	238	348	430	370	Total livestock output per LU
SE 211 Loomade väärtuse muutus	886	3 516	-1 744	1 692	2 261	-1 343	2 576	Change in value of livestock
SE 256 Muud sissetulekud	1 957	1 140	2 452	5 736	4 534	2 996	6 299	Other output
SE 260 Loonustasu ja omatarve	326	435	444	610	305	543	330	Farmhouse consumption
SE 265 Ettevõttesisene kasutamine	6 908	8 178	8 178	15 166	12 193	11 695	11 362	Farm use
Kulud (EUR)								Input (EUR)
SE 270 Kulud kokku	18 600	24 969	29 566	51 972	51 454	50 894	50 888	Total Inputs
SE 275 Vahetarbimine (eri- ja üldkulud)	15 676	19 623	21 987	34 284	35 327	35 344	34 564	Total intermediate consumption
SE 281 Erikulud	9 313	11 549	11 432	20 351	18 754	18 143	15 712	Total specific costs
SE 285 - seemned ja istikud	480	566	587	1 019	731	583	775	- seeds & plants
SE 290 - neist omakasvatatud	214	225	247	320	174	178	165	- of which home-grown
SE 295 - väetised	139	186	145	367	191	855	416	- fertilizers
SE 300 - taimekaitsevahendid	89	26	37	147	75	166	83	- crop protection
SE 305 - muud taimekasvatuse erikulud	124	329	382	790	888	776	714	- other crop specific costs
SE 310 - söödad koresööda sööjatele	7 831	9 844	9 253	17 223	16 085	14 619	12 909	- feed for grazing livestock
SE 315 - sellest omatoodetud	6 646	7 926	7 886	14 840	12 004	11 496	11 181	- of which home-grown
SE 320 - söödad sigadele ja lindudele	104	61	66	7	15	27	42	- feed for pigs & poultry

Tabel 27_F_Lihaveis|aastad(3)

Lihaveisekasvatust (46)	Lihaveisekasvatust / Specialist cattle - rearing and fattening							Specialist cattle (rearing and fattening) (46)
	2006	2007	2008	2009	2010	2011	2012	
SE 325 - sellest omatoodetud	48	27	45	6	14	22	16	- of which home-grown
SE 330 - muud loomakasvatuse erikulud	526	519	944	793	613	1 023	763	- other livestock specific costs
SE 331 - metsanduse erikulud	19	19	19	5	154	94	9	- forestry specific costs
SE 284 Taimekasvatuse erikulud ha kohta	9	11	12	14	13	19	17	Specific crop costs per ha
SE 309 Loomakasvatuse erikulud LÜ kohta	336	340	336	338	352	389	367	Specific livestock costs per LU
SE 336 Põllumajanduse üldkulud	6 363	8 074	10 556	13 933	16 574	17 201	18 852	Total farming overheads
SE 340 - masinate ja ehitiste korrashoid	2 548	3 252	3 543	4 013	4 801	4 972	4 746	- machin. & build. current costs
SE 345 - energia (mootorikütus, elekter, kütteained)	2 415	2 906	3 816	4 775	6 297	5 896	6 832	- energy
SE 350 - lepingulised tööd	561	594	1 373	2 658	2 992	2 378	3 186	- contract work
SE 356 - muud põllumajanduse üldkulud	838	1 321	1 824	2 487	2 484	3 955	4 088	- other direct inputs
SE 360 Kulum	2 179	3 565	4 728	9 077	8 593	8 837	8 920	Depreciation
SE 365 Tööjõu-, rendi- ja intressikulud	745	1 781	2 850	8 611	7 534	6 712	7 405	Total external factors
SE 370 - tööjõukulud	188	764	1 252	5 374	4 716	4 589	4 860	- wages paid
SE 375 - rendikulud	198	351	312	1 311	1 174	764	1 261	- rent paid
SE 380 - intressikulud	359	665	1 286	1 925	1 643	1 359	1 285	- interest paid
Toetuste ja maksude bilanss (EUR)								Balance subs. and taxes (EUR)
SE 600 Toetuste (v.a investeeringutele) ja maksude bilanss	14 166	18 812	18 086	29 552	31 023	25 068	25 847	Bal. curr. subs. & taxes
SE 605 Toetused v.a investeeringutele	14 204	19 233	18 382	29 871	31 416	25 578	26 177	Total subsidies (excl. on investments)
SE 395 Käibemaksu bilanss v.a investeeringutelt	108	-257	-75	-115	-76	-167	-62	VAT balance excl. on investments
SE 390 Maksud	146	164	221	204	317	344	268	Taxes
SE 405 Investeeringutoetuste ja investeeringute käibemaksu bilanss	6	1 252	7 334	5 063	3 681	3 415	1 545	Balance subsidies & taxes on investments
SE 406 Investeeringutoetused	644	2 046	7 433	5 123	3 964	3 505	1 590	Subsidies on investments
SE 408 Käibemaksu investeeringutelt	638	794	99	59	283	90	44	VAT on investments
Põllumajandustulu (EUR)								Income (EUR)
SE 131 Kogutoodang	15 271	20 395	18 468	36 892	36 753	34 172	35 135	Total output
SE 275 Vahetarbimine (eri- ja üldkulud)	15 676	19 623	21 987	34 284	35 327	35 344	34 564	Total intermediate consumption
SE 600 Toetuste (v.a investeeringutele) ja maksude bilanss	14 166	18 812	18 086	29 552	31 023	25 068	25 847	Bal. curr. subs. & taxes
SE 410 Brutilisandväärtus	13 761	19 585	14 567	32 160	32 449	23 895	26 418	Gross Farm Income
SE 360 Kulum	2 179	3 565	4 728	9 077	8 593	8 837	8 920	Depreciation
SE 415 Netolisandväärtus	11 582	16 019	9 839	23 083	23 856	15 059	17 498	Farm Net Value Added
SE 365 Tööjõu-, rendi- ja intressikulud	745	1 781	2 850	8 611	7 534	6 712	7 405	Total external factors
SE 405 Investeeringutoetuste ja investeeringute käibemaksu bilanss	6	1 252	7 334	5 063	3 681	3 415	1 545	Balance subsidies & taxes on investments
SE 420 Ettevõtjatulu	10 843	15 491	14 323	19 535	20 003	11 761	11 638	Family Farm Income
Tulu tööjõuühiku kohta (EUR)								Income per AWU (EUR)
SE 425 Netolisandväärtus tööjõu aastaühiku kohta	7 278	10 514	6 136	12 660	14 776	9 437	11 563	Farm Net Value Added/AWU
SE 430 Ettevõtjatulu tasustamata tööjõu aastaühiku kohta	7 165	11 603	10 452	16 403	17 690	10 354	11 509	Family Farm Income/FWU

Tabel 27_F_Lihaveis|aastad(4)

Lihaveisekasvatust (46)	Lihaveisekasvatust / Specialist cattle - rearing and fattening							Specialist cattle (rearing and fattening) (46)
	2006	2007	2008	2009	2010	2011	2012	
Bilanss (EUR)								Balance Sheet (EUR)
SE 436 Varad kokku	75 960	105 607	110 985	184 536	187 915	173 936	157 826	Total assets
SE 441 Põhivara	59 282	81 677	91 086	148 464	146 617	136 060	123 862	Total fixed assets
SE 446 - maa, püsikultuurid ja kvoodid	21 572	30 181	27 610	45 165	51 409	49 382	39 318	- land, permanent crops & quotas
SE 450 - ehitised	18 338	17 799	27 573	35 563	36 366	33 142	30 096	- buildings
SE 455 - masinad	10 663	19 220	25 964	46 160	40 791	36 711	36 667	- machinery
SE 460 - põhikari	8 710	14 477	9 939	21 575	18 052	16 825	17 781	- breeding livestock
SE 465 Käibevara	16 678	23 930	19 898	36 072	41 299	37 877	33 965	Total current assets
SE 470 - noorkari	6 268	10 351	6 194	14 279	14 570	9 754	11 018	- non-breeding livestock
SE 475 - tootmisvarud	4 469	5 568	5 933	11 009	10 072	8 722	8 580	- stock of agricultural products
SE 480 - muu käibevara	5 941	8 011	7 771	10 784	16 657	19 401	14 367	- other circulating capital
SE 485 Kohustused	10 355	20 437	27 287	45 485	48 326	41 061	38 442	Total liabilities
SE 490 - pikaajalised kohustused	7 893	12 759	17 764	30 764	33 356	26 898	25 844	- long & medium-term loans
SE 495 - lühiajalised kohustused	2 462	7 678	9 524	14 721	14 970	14 163	12 598	- short-term loans
SE 501 Omakapital	65 605	85 171	83 697	139 051	139 589	132 875	119 384	Net worth
SE 506 Omakapitali muutus	6 673	-1 364	12 257	9 543	3 713	9 735	3 046	Change in net worth
Finantsnäitajad (EUR)								Financial indicators (EUR)
SE 510 Keskmine varade maksumus (v.a maa ja mets)	50 593	73 230	77 123	140 653	132 679	120 095	113 184	Average farm capital (ex. land)
SE 516 Brutoinvesteering	8 342	7 762	17 825	12 857	19 037	14 622	15 466	Gross Investment in fixed assets
SE 521 Nettoinvesteering	6 163	4 196	13 097	3 780	10 444	5 785	6 547	Net Investment in fixed assets
SE 526 Rahavoog 1	11 588	13 722	19 576	25 354	25 370	21 101	17 231	Cash Flow (1)
SE 530 Rahavoog 2	6 108	11 981	2 844	3 918	12 203	10 563	8 150	Cash Flow (2)
SE 532 Rahavoog koguväru kohta	0,08	0,11	0,03	0,02	0,06	0,06	0,05	Cash flow per farm total capital
Lisanäitajad								Additional data
SE 011 Töötatud tunnid kokku	3 987	3 571	3 630	4 130	3 633	3 542	3 353	Total labour input - hours
SE 016 Tasustamata tööjõu töötatud tunnid kokku	3 815	3 156	3 118	2 739	2 554	2 531	2 248	Unpaid labour input - hours
SE 021 Tasustatud tööjõu töötatud tunnid kokku	172	415	512	1 391	1 078	1 012	1 105	Paid labour input - hours
SE 700 Tööjõukulu tasustatud tööjõule aastas - €	2 408	4 053	5 374	8 499	9 749	9 979	9 681	Wages of paid lab. per year - €
SE 701 Tööjõukulu tasustatud tööjõule tunnis - €	1,09	1,84	2,45	3,86	4,37	4,54	4,40	Wages of paid lab. per hour - €
SE 702 Tasustatud tööjõu töötunnid aastas	2 200	2 203	2 196	2 200	2 229	2 200	2 202	Worked hours of paid labour
SE 703 Arvestuslik netokasum	738	4 550	3 514	8 464	8 687	-816	-589	Conditional profit
SE 704 Arvestuslik netokasum tood. kohta %	4,83	22,31	19,03	22,94	23,64	-2,39	-1,68	Conditional profit per sold products %
SE 705 Arvestuslik netokasum kapitali kohta %	0,97	4,31	3,17	4,59	4,62	-0,47	-0,37	Conditional profit per capital %
SE 706 Arvestuslik netokasum omakapitali kohta %	1,12	5,34	4,20	6,09	6,22	-0,61	-0,49	Conditional profit per equity %
SE 707 Taimekasvatustoodangu müük	466	704	1 064	2 278	2 787	1 715	3 189	Sale of plant production
SE 708 Loomakasvatustoodangu müük	5 294	6 165	8 518	11 812	16 231	20 073	12 789	Sale of animal production

Piima- ja lihaveisekasvatuse tootmistüübi standardtulemused aastate lõikes (keskmiselt põllumajandustootja kohta), 2006-2012
Standard results of specialist dairy and beef cattle type of farming by years (average per holding), 2006-2012

Piima- ja lihaveisekasvatus (47)	Piima- ja lihaveisekasvatus / Cattle - dairying, rearing and fattening combined							(47)
	2006	2007	2008	2009	2010	2011	2012	
Üldkogum ja testetevõtete valim								Sample and Population
SYS 02 Esindatud põllumajandustootjad	612	733	435	316	354	349	535	Farms represented
SYS 03 Testetevõtted	21	28	26	23	26	25	23	Sample farms
Tööjõud, struktuur ja saagikus								Labour, structure and yields
SE 010 Tööjõud kokku - aastaühikutes	2,13	1,89	2,11	1,76	1,67	1,55	1,48	Total labour input - AWU
SE 015 - tasustamata tööjõud aastaühikutes	1,86	1,67	1,48	1,52	1,33	1,30	1,23	- unpaid labour input - FWU
SE 020 - tasustatud tööjõud aastaühikutes	0,27	0,23	0,63	0,25	0,34	0,25	0,26	- paid labour input - AWU
SE 030 Renditud põllumajandusmaa - ha	44,64	36,81	67,37	55,50	46,22	39,07	45,36	Rented Utilized Agric. Area (UAA) - ha
SE 025 Kasutatav põllumajandusmaa kokku - ha	82,15	71,13	110,11	97,43	89,84	70,30	77,27	Total UAA - ha
SE 035 - teravili - ha	12,64	12,60	22,75	9,47	9,51	4,66	4,84	- cereals - ha
SE 041 - teised põllukultuurid - ha	0,80	2,04	1,82	1,09	2,43	0,60	0,33	- other field crops - ha
SE 046 - köögivilid ja lilled - ha	0,01	0,06	0,02	0,04		0,01	0,01	- vegetables and flowers - ha
SE 054 - püsikultuurid - ha	0,10	0,06	0,05	0,08	0,06	0,05	0,08	- permanent crops - ha
SE 071 - söödakultuurid - ha	62,47	53,61	83,20	86,27	75,71	60,65	68,79	- forage crops - ha
SE 074 - tootmisest välja jäetud põllumajandusmaa - ha	1,51	1,59	0,42	0,47	1,27	4,34	3,22	- total agricultural area out of production - ha
SE 072 - kesad - ha	1,51	1,59	0,42	0,47	1,27	2,70	2,03	- agricultural fallows - ha
SE 710 - toetusõiguslik kasutamata püsirohumaa - ha						1,63	1,19	- permanent grassland no longer used - ha
SE 711 - muu põllumajandusmaa - ha								- other UAA - ha
SE 075 Metsamaa - ha	18,83	11,59	12,09	16,60	19,35	13,45	13,68	Woodland area - ha
SE 080 Kokku loomühikuid (LÜ)	36,19	23,46	37,54	35,55	28,45	25,39	26,45	Total livestock units (LU)
SE 085 - piimalehmad - LÜ	11,94	5,93	11,58	9,66	8,76	7,73	6,51	- dairy cows - LU
SE 090 - muud veised - LÜ	23,79	17,36	25,34	24,28	18,90	16,71	18,77	- other cattle - LU
SE 095 - lambad ja kitsed - LÜ	0,34	0,07	0,39	1,25	0,55	0,57	0,38	- sheep and goats - LU
SE 100 - sead - LÜ	0,05	0,04	0,06	0,21	0,12	0,28	0,60	- pigs - LU
SE 105 - linnud - LÜ	0,05	0,03	0,07	0,10	0,08	0,08	0,12	- poultry - LU
SE 110 Nisu saagikus - ts/ha	23,51	24,07	46,34	20,94	14,35	19,95	23,54	Yield of wheat - 100 kg/ha
SE 120 Karjatamise tihedus LÜ/ha (söödakultuurid)	0,56	0,42	0,45	0,41	0,37	0,40	0,37	Stocking density - LU/ha forage UAA
SE 125 Piimatoodang lehma kohta - kg	5 498	4 721	6 033	5 097	5 966	6 354	6 017	Milk yield - kg/cow
Toodang (EUR)								Output (EUR)
SE 131 Kogutoodang	30 183	24 789	49 284	27 175	33 721	29 575	37 387	Total output
SE 132 Kogutoodangu suhe kogukuldesse	0,97	0,93	0,76	0,72	0,82	0,86	0,93	Total output / Total input
SE 135 Taimekasvatustoodang	7 826	11 789	23 662	11 380	13 928	9 718	12 529	Total output crops & crop production

Tabel 27_F_Piim&liha|aastad(2)

Piima- ja lihaisekasvatuse (47)	Piima- ja lihaisekasvatuse / Cattle - dairying, rearing and fattening combined							(47)
	2006	2007	2008	2009	2010	2011	2012	
SE 140 - teravili	2 425	3 613	10 297	1 899	1 788	1 168	1 754	- cereals
SE 145 - valgukultuurid	62	31			21	18		- protein crop
SE 150 - kartul	1 541	1 473	1 087	980	690	1 030	641	- potatoes
SE 155 - suhkrupeet						27	10	- sugar beet
SE 160 - õlikultuurid		911	1 686	112	1 124	220	80	- oil-seed crops
SE 165 - tehnilised kultuurid								- industrial crops
SE 170 - köögivilid ja lilled	129	649	71	142	31	14	51	- vegetables & flowers
SE 175 - puuvili	4	27	27	56	12	19	50	- fruit
SE 195 - söödakultuurid	3 547	5 037	10 448	8 144	10 241	7 189	9 877	- forage crops
SE 200 - muu taimekasvatustoodang	118	49	47	47	22	32	67	- other crop output
SE 136 Taimek.toodang kasutatud põllumajandusmaa kohta - EUR/ha	95	169	218	117	155	147	169	Total crop output per ha
SE 206 Loomakasvatustoodang	20 743	11 771	24 053	14 618	18 048	19 065	20 328	Total output livestock & livestock products
SE 216 - lehmapiim ja -piimatooted	15 056	6 361	18 915	9 690	13 535	13 746	10 827	- cows' milk & milk products
SE 220 - veiseliha	5 289	5 310	4 734	4 329	4 088	5 003	8 545	- beef & veal
SE 225 - sealiha	26	19	42	156	127	168	517	- pigmeat
SE 230 - lamba- ja kitseliha	127	39	168	305	201	50	161	- sheep & goats
SE 235 - linnuliha	-2		-4	-3	-7	-10	-4	- poultrymeat
SE 240 - munad	25	27	73	138	96	93	184	- eggs
SE 245 - lamba- ja kitsepiim								- ewes' & goats' milk
SE 251 - muu loomakasvatustoodang	222	16	125	4	8	15	98	- other livestock & products
SE 207 Loomakasvatustoodang LÜ kohta	573	502	641	411	634	751	769	Total livestock output per LU
SE 211 Loomade väärtuse muutus	-956	-1 217	1 399	-905	1 192	1 036	441	Change in value of livestock
SE 256 Muud sissetulekud	1 614	1 229	1 569	1 176	1 745	792	4 529	Other output
SE 260 Loonustasu ja omatarve	690	694	814	1 019	933	887	992	Farmhouse consumption
SE 265 Ettevõttesisene kasutamine	8 212	8 183	16 461	13 568	12 948	11 982	12 239	Farm use
Kulud (EUR)								Input (EUR)
SE 270 Kulud kokku	31 196	26 702	65 076	37 869	40 960	34 430	40 122	Total Inputs
SE 275 Vahetarbimine (eri- ja üldkulud)	25 714	21 294	45 286	28 771	29 435	27 007	29 510	Total intermediate consumption
SE 281 Erikulud	17 074	13 655	29 054	18 402	19 086	17 383	18 441	Total specific costs
SE 285 - seemned ja istikud	908	825	1 263	962	714	599	847	- seeds & plants
SE 290 - neist omakasvatatud	425	309	527	366	339	268	217	- of which home-grown
SE 295 - väetised	528	836	2 633	327	338	390	178	- fertilizers
SE 300 - taimekaitsevahendid	57	397	722	91	200	136	92	- crop protection
SE 305 - muud taimekasvatuse erikulud	593	726	2 274	759	988	553	606	- other crop specific costs
SE 310 - söödad koresööda sööjatele	13 646	9 956	19 479	14 879	15 755	14 607	14 868	- feed for grazing livestock
SE 315 - sellest omatoodetud	7 756	7 856	15 918	13 123	12 563	11 638	11 788	- of which home-grown
SE 320 - söödad sigadele ja lindudele	37	21	63	105	67	134	386	- feed for pigs & poultry

Tabel 27_F_Piim&liha|aastad(3)

Piima- ja lihaisekasvatuse / Cattle - dairying, rearing and fattening combined	Piima- ja lihaisekasvatuse / Cattle - dairying, rearing and fattening combined							(47)
	2006	2007	2008	2009	2010	2011	2012	
SE 325 - sellest omatoodetud	32	18	16	79	45	76	233	- of which home-grown
SE 330 - muud loomakasvatuse erikulud	1 166	872	2 583	1 257	1 010	954	1 450	- other livestock specific costs
SE 331 - metsanduse erikulud	140	23	38	22	13	11	14	- forestry specific costs
SE 284 Taimekasvatuse erikulud ha kohta	25	39	63	22	25	24	22	Specific crop costs per ha
SE 309 Loomakasvatuse erikulud LÜ kohta	410	463	589	457	592	618	632	Specific livestock costs per LU
SE 336 Põllumajanduse üldkulud	8 639	7 639	16 232	10 369	10 350	9 624	11 068	Total farming overheads
SE 340 - masinate ja ehitiste korrashoid	2 274	2 252	4 838	3 010	2 950	2 839	3 523	- machin. & build. current costs
SE 345 - energia (mootorikütus, elekter, kütteained)	2 871	3 040	6 928	4 289	4 490	4 225	4 758	- energy
SE 350 - lepingulised tööd	2 520	1 122	1 792	1 410	1 467	1 322	1 324	- contract work
SE 356 - muud põllumajanduse üldkulud	975	1 227	2 674	1 661	1 442	1 238	1 464	- other direct inputs
SE 360 Kulum	3 056	3 546	10 008	5 896	6 233	3 907	6 021	Depreciation
SE 365 Tööjõu-, rendi- ja intressikulud	2 427	1 862	9 783	3 203	5 292	3 515	4 592	Total external factors
SE 370 - tööjõukulud	1 382	833	7 090	1 702	4 449	2 834	3 091	- wages paid
SE 375 - rendikulud	190	177	542	412	454	326	546	- rent paid
SE 380 - intressikulud	854	852	2 151	1 089	389	355	955	- interest paid
Toetuste ja maksude bilanss (EUR)								Balance subs. and taxes (EUR)
SE 600 Toetuste (v.a investeeringutele) ja maksude bilanss	9 636	11 943	19 891	14 811	17 473	13 823	15 436	Bal. curr. subs. & taxes
SE 605 Toetused v.a investeeringutele	9 829	11 851	20 175	15 064	17 738	14 135	15 636	Total subsidies (excl. on investments)
SE 395 Käibemaksu bilanss v.a investeeringutelt	-13	235	-121	25	-70	-111	15	VAT balance excl. on investments
SE 390 Maksud	180	143	163	277	195	201	215	Taxes
SE 405 Investeeringutoetuste ja investeeringute käibemaksu bilanss		1 275	6 873	4 708	2 326	1 138	5 831	Balance subsidies & taxes on investments
SE 406 Investeeringutoetused		1 554	7 287	4 884	2 514	1 167	5 845	Subsidies on investments
SE 408 Käibemaksu investeeringutelt		279	413	176	188	28	14	VAT on investments
Põllumajandustulu (EUR)								Income (EUR)
SE 131 Kogutoodang	30 183	24 789	49 284	27 175	33 721	29 575	37 387	Total output
SE 275 Vahetarbimine (eri- ja üldkulud)	25 714	21 294	45 286	28 771	29 435	27 007	29 510	Total intermediate consumption
SE 600 Toetuste (v.a investeeringutele) ja maksude bilanss	9 636	11 943	19 891	14 811	17 473	13 823	15 436	Bal. curr. subs. & taxes
SE 410 Bruttoisandväärtus	14 105	15 439	23 889	13 215	21 759	16 391	23 314	Gross Farm Income
SE 360 Kulum	3 056	3 546	10 008	5 896	6 233	3 907	6 021	Depreciation
SE 415 Netolisandväärtus	11 049	11 893	13 881	7 320	15 526	12 483	17 293	Farm Net Value Added
SE 365 Tööjõu-, rendi- ja intressikulud	2 427	1 862	9 783	3 203	5 292	3 515	4 592	Total external factors
SE 405 Investeeringutoetuste ja investeeringute käibemaksu bilanss		1 275	6 873	4 708	2 326	1 138	5 831	Balance subsidies & taxes on investments
SE 420 Ettevõtjatulu	8 622	11 306	10 972	8 825	12 561	10 107	18 532	Family Farm Income
Tulu tööjõuühiku kohta (EUR)								Income per AWU (EUR)
SE 425 Netolisandväärtus tööjõu aastaühiku kohta	5 195	6 288	6 589	4 154	9 323	8 078	11 656	Farm Net Value Added/AWU
SE 430 Ettevõtjatulu tasustamata tööjõu aastaühiku kohta	4 636	6 790	7 433	5 818	9 451	7 781	15 122	Family Farm Income/FWU

Tabel 27_F_Piim&liha|aastad(4)

Piima- ja lihaisekasvatust / Cattle - dairying, rearing and fattening combined	Piima- ja lihaisekasvatust / Cattle - dairying, rearing and fattening combined							(47)
	2006	2007	2008	2009	2010	2011	2012	
Piima- ja lihaisekasvatust (47)								(47)
Bilanss (EUR)								Balance Sheet (EUR)
SE 436 Varad kokku	91 599	91 131	215 942	118 908	109 798	100 197	104 407	Total assets
SE 441 Põhivara	75 640	76 483	186 025	101 666	86 080	75 307	75 236	Total fixed assets
SE 446 - maa, püsikultuurid ja kvoodid	28 945	27 077	49 750	34 720	34 607	28 142	21 842	- land, permanent crops & quotas
SE 450 - ehitised	17 082	21 336	65 837	25 791	13 653	19 447	23 435	- buildings
SE 455 - masinad	20 452	22 618	59 716	32 131	26 374	17 782	21 273	- machinery
SE 460 - põhikari	9 162	5 452	10 723	9 023	11 445	9 936	8 686	- breeding livestock
SE 465 Käibevara	15 959	14 648	29 916	17 242	23 718	24 890	29 172	Total current assets
SE 470 - noorkari	5 421	4 013	7 681	4 623	3 974	3 606	7 886	- non-breeding livestock
SE 475 - tootmisvarud	4 108	5 441	13 103	7 267	8 860	5 755	5 947	- stock of agricultural products
SE 480 - muu käibevara	6 431	5 194	9 132	5 352	10 884	15 530	15 338	- other circulating capital
SE 485 Kohustused	23 026	17 671	90 853	22 603	21 594	10 919	24 543	Total liabilities
SE 490 - pikaajalised kohustused	16 791	13 173	70 185	14 718	16 557	4 960	18 841	- long & medium-term loans
SE 495 - lühiajalised kohustused	6 235	4 498	20 669	7 885	5 037	5 959	5 702	- short-term loans
SE 501 Omakapital	68 573	73 460	125 089	96 304	88 204	89 278	79 865	Net worth
SE 506 Omakapitali muutus	-100	5 766	7 591	-5 201	8 810	12 262	4 137	Change in net worth
Finantsnäitajad (EUR)								Financial indicators (EUR)
SE 510 Keskmine varade maksumus (v.a maa ja mets)	60 035	60 351	134 413	86 018	72 569	65 498	79 485	Average farm capital (ex. land)
SE 516 Brutoinvesteering	11 200	7 513	64 394	11 835	12 318	9 409	14 486	Gross Investment in fixed assets
SE 521 Nettoinvesteering	8 143	3 967	54 386	5 940	6 086	5 501	8 465	Net Investment in fixed assets
SE 526 Rahavoog 1	12 412	14 379	15 116	15 869	16 057	13 444	22 763	Cash Flow (1)
SE 530 Rahavoog 2	8 899	7 753	7 082	5 481	5 823	6 462	9 004	Cash Flow (2)
SE 532 Rahavoog koguväru kohta	0,10	0,09	0,03	0,05	0,05	0,06	0,09	Cash flow per farm total capital
Lisanäitajad								Additional data
SE 011 Töötatud tunnid kokku	5 046	4 382	4 787	3 941	3 726	3 452	3 312	Total labour input - hours
SE 016 Tasustamata tööjõu töötatud tunnid kokku	4 459	3 884	3 395	3 400	2 987	2 910	2 744	Unpaid labour input - hours
SE 021 Tasustatud tööjõu töötatud tunnid kokku	587	498	1 392	541	740	542	567	Paid labour input - hours
SE 700 Tööjõukulu tasustatud tööjõule aastas - €	5 183	3 681	11 242	6 940	13 225	11 492	11 976	Wages of paid lab. per year - €
SE 701 Tööjõukulu tasustatud tööjõule tunnis - €	2,36	1,67	5,09	3,15	6,01	5,22	5,45	Wages of paid lab. per hour - €
SE 702 Tasustatud tööjõu töötunnid aastas	2 199	2 201	2 207	2 205	2 199	2 200	2 198	Worked hours of paid labour
SE 703 Arvestuslik netokasum	-3 188	-2 160	-796	-4 919	-671	-4 355	3 602	Conditional profit
SE 704 Arvestuslik netokasum tood. kohta %	-10,56	-8,71	-1,61	-18,10	-1,99	-14,73	9,64	Conditional profit per sold products %
SE 705 Arvestuslik netokasum kapitali kohta %	-3,48	-2,37	-0,37	-4,14	-0,61	-4,35	3,45	Conditional profit per capital %
SE 706 Arvestuslik netokasum omakapitali kohta %	-4,65	-2,94	-0,64	-5,11	-0,76	-4,88	4,51	Conditional profit per equity %
SE 707 Taimekasvatustoodangu müük	1 716	3 795	6 156	939	1 843	606	1 377	Sale of plant production
SE 708 Loomakasvatustoodangu müük	19 861	11 542	24 866	12 873	15 477	16 209	19 928	Sale of animal production

Lamba-ja kitsekasvatuse tootmistüübi standardtulemused aastate lõikes (keskmiselt põllumajandustootja kohta), 2006-2012
Standard results of specialist sheep, goats and other grazing livestock type of farming by years (average per holding), 2006-2012

Lamba- ja kitsekasvatus, muud karjatavad loomad (48)	Lamba- ja kitsekasvatus / Sheep, goats and other grazing livestock							Sheep, goats and other grazing livestock (48)
	2006	2007	2008	2009	2010	2011	2012	
Üldkogum ja testetevõtete valim								Sample and Population
SYS 02 Esindatud põllumajandustootjad	916	739	849	1 207	1 009	865	877	Farms represented
SYS 03 Testetevõtted	24	29	36	44	49	46	52	Sample farms
Tööjõud, struktuur ja saagikus								Labour, structure and yields
SE 010 Tööjõud kokku - aastaühikutes	1,78	1,68	1,51	1,41	1,29	1,14	1,21	Total labour input - AWU
SE 015 - tasustamata tööjõud aastaühikutes	1,65	1,44	1,39	1,27	1,12	1,03	1,06	- unpaid labour input - FWU
SE 020 - tasustatud tööjõud aastaühikutes	0,13	0,23	0,13	0,14	0,17	0,11	0,15	- paid labour input - AWU
SE 030 Renditud põllumajandusmaa - ha	41,58	33,84	38,34	30,71	29,31	26,55	33,95	Rented Utilized Agric. Area (UAA) - ha
SE 025 Kasutatav põllumajandusmaa kokku - ha	73,86	62,18	72,29	54,55	46,62	44,50	54,24	Total UAA - ha
SE 035 - teravili - ha	3,69	3,90	4,97	2,35	2,20	1,31	3,16	- cereals - ha
SE 041 - teised põllukultuurid - ha	1,03	0,31	0,57	0,36	0,11	0,11	0,10	- other field crops - ha
SE 046 - köögivilid ja lilled - ha	0,02	0,02	0,02	0,01	0,01	0,01	0,01	- vegetables and flowers - ha
SE 054 - püsikultuurid - ha	0,09	0,11	0,09	0,07	0,08	0,07	0,12	- permanent crops - ha
SE 071 - söödakultuurid - ha	67,41	56,86	64,56	48,13	42,49	41,76	46,86	- forage crops - ha
SE 074 - tootmisest välja jäetud põllumajandusmaa - ha	1,62	0,98	1,08	3,45	0,21	1,23	4,00	- total agricultural area out of production - ha
SE 072 - kesad - ha	1,62	0,98	1,08	3,45	0,21	0,11	0,71	- agricultural fallows - ha
SE 710 - toetusõiguslik kasutamata püsirohumaa - ha						1,12	3,29	- permanent grassland no longer used - ha
SE 711 - muu põllumajandusmaa - ha								- other UAA - ha
SE 075 Metsamaa - ha	18,50	15,56	14,27	20,76	9,88	13,00	20,81	Woodland area - ha
SE 080 Kokku loomühikuid (LÜ)	16,74	14,71	12,75	12,78	10,63	10,63	13,66	Total livestock units (LU)
SE 085 - piimalehmad - LÜ	0,31	0,31	0,28	0,10	0,04	0,07	0,07	- dairy cows - LU
SE 090 - muud veised - LÜ	4,10	0,94	2,45	2,78	0,29	0,27	0,37	- other cattle - LU
SE 095 - lambad ja kitsed - LÜ	11,71	11,95	8,55	7,50	8,16	8,46	10,97	- sheep and goats - LU
SE 100 - sead - LÜ			0,04	0,03			0,01	- pigs - LU
SE 105 - linnud - LÜ	0,05	0,03	0,06	0,14	0,17	0,14	0,24	- poultry - LU
SE 110 Nisu saagikus - ts/ha	12,02	16,54	21,82	24,40	15,75	25,18	19,56	Yield of wheat - 100 kg/ha
SE 120 Karjatamise tihedus LÜ/ha (söödakultuurid)	0,23	0,23	0,17	0,20	0,19	0,21	0,23	Stocking density - LU/ha forage UAA
SE 125 Piimatoodang lehma kohta - kg	4 795	3 601	4 124	4 847	3 650	3 248	5 463	Milk yield - kg/cow
Toodang (EUR)								Output (EUR)
SE 131 Kogutoodang	14 019	13 648	14 379	12 951	11 113	10 095	14 996	Total output
SE 132 Kogutoodangu suhe kogukuldesse	0,96	0,91	0,83	0,77	0,83	0,78	0,81	Total output / Total input
SE 135 Taimekasvatustoodang	5 943	5 395	6 466	4 669	4 398	4 295	5 170	Total output crops & crop production

Tabel 27_F_Lammas&kits|aastad(2)

Lamba- ja kitsekasvatus, muud karjatavad loomad (48)	Lamba- ja kitsekasvatus / Sheep, goats and other grazing livestock							Sheep, goats and other grazing livestock (48)
	2006	2007	2008	2009	2010	2011	2012	
SE 140 - teravili	532	1 012	1 274	483	435	383	949	- cereals
SE 145 - valgukultuurid	26		-2	1				- protein crop
SE 150 - kartul	677	619	613	527	375	444	335	- potatoes
SE 155 - suhkrupeet								- sugar beet
SE 160 - õlikultuurid		9	286	33				- oil-seed crops
SE 165 - tehnilised kultuurid								- industrial crops
SE 170 - köögivilid ja lilled	26	50	44	28	44	64	102	- vegetables & flowers
SE 175 - puuvili	21	45	33	14	28	45	124	- fruit
SE 195 - söödakultuurid	4 599	3 624	4 206	3 546	3 478	3 341	3 640	- forage crops
SE 200 - muu taimekasvatustoodang	62	36	12	35	37	18	21	- other crop output
SE 136 Taimek.toodang kasutatud põllumajandusmaa kohta - EUR/ha	80	87	91	86	94	99	103	Total crop output per ha
SE 206 Loomakasvatustoodang	6 571	6 261	4 466	6 389	4 691	3 374	5 132	Total output livestock & livestock products
SE 216 - lehmapiim ja -piimatooted	382	320	264	113	28	66	100	- cows' milk & milk products
SE 220 - veiseliha	1 053	219	832	1 535	59	-7	31	- beef & veal
SE 225 - sealiha			39	17			0	- pigmeat
SE 230 - lamba- ja kitseliha	4 678	4 782	2 188	2 717	2 891	2 605	4 381	- sheep & goats
SE 235 - linnuliha	-2	-3	5	12	29	54	104	- poultrymeat
SE 240 - munad	36	33	52	91	80	111	140	- eggs
SE 245 - lamba- ja kitsepiim	25	29	230	46	217	55	31	- ewes' & goats' milk
SE 251 - muu loomakasvatustoodang	399	882	857	1 859	1 387	491	345	- other livestock & products
SE 207 Loomakasvatustoodang LÜ kohta	392	425	350	500	441	317	376	Total livestock output per LU
SE 211 Loomade väärtuse muutus	676	789	236	678	542	-187	250	Change in value of livestock
SE 256 Muud sissetulekud	1 505	1 992	3 447	1 893	2 024	2 426	4 694	Other output
SE 260 Loonustasu ja omatarve	896	935	817	513	749	835	708	Farmhouse consumption
SE 265 Ettevõttesisene kasutamine	4 614	4 137	4 688	3 995	2 913	3 272	3 843	Farm use
Kulud (EUR)								Input (EUR)
SE 270 Kulud kokku	14 627	14 988	17 231	16 822	13 465	12 880	18 614	Total Inputs
SE 275 Vahetarbimine (eri- ja üldkulud)	11 828	12 026	13 383	12 068	9 015	9 467	13 509	Total intermediate consumption
SE 281 Erikulud	6 973	6 111	6 721	5 569	4 429	4 633	5 562	Total specific costs
SE 285 - seemned ja istikud	350	403	392	300	228	194	329	- seeds & plants
SE 290 - neist omakasvatatud	268	184	186	127	73	95	127	- of which home-grown
SE 295 - väetised	32	21	240	42	47	70	15	- fertilizers
SE 300 - taimekaitsevahendid		1	43	22	24	5	4	- crop protection
SE 305 - muud taimekasvatuse erikulud	450	200	332	255	156	226	220	- other crop specific costs
SE 310 - söödad koresööda sööjatele	5 344	4 870	5 202	4 503	3 569	3 711	4 217	- feed for grazing livestock
SE 315 - sellest omatoodetud	4 266	3 926	4 453	3 841	2 809	3 141	3 536	- of which home-grown
SE 320 - söödad sigadele ja lindudele	88	29	56	39	76	86	256	- feed for pigs & poultry

Tabel 27_F_Lammas&kits|aastad(3)

Lamba- ja kitsekasvatuse, muud karjatavad loomad (48)	Lamba- ja kitsekasvatuse / Sheep, goats and other grazing livestock							Sheep, goats and other grazing livestock (48)
	2006	2007	2008	2009	2010	2011	2012	
SE 325 - sellest omatoodetud	80	26	49	26	32	36	181	- of which home-grown
SE 330 - muud loomakasvatuse erikulud	569	466	406	402	322	335	520	- other livestock specific costs
SE 331 - metsanduse erikulud	140	120	50	5	6	7	2	- forestry specific costs
SE 284 Taimekasvatuse erikulud ha kohta	11	10	14	11	10	11	10	Specific crop costs per ha
SE 309 Loomakasvatuse erikulud LÜ kohta	358	365	444	387	373	389	365	Specific livestock costs per LU
SE 336 Põllumajanduse üldkulud	4 855	5 915	6 662	6 499	4 587	4 834	7 947	Total farming overheads
SE 340 - masinate ja ehitiste korrashoid	1 597	1 908	2 019	2 365	1 328	1 235	1 739	- machin. & build. current costs
SE 345 - energia (mootorikütus, elekter, kütteained)	1 696	1 962	2 254	1 993	1 591	1 833	3 032	- energy
SE 350 - lepingulised tööd	541	1 095	1 186	810	726	786	1 076	- contract work
SE 356 - muud põllumajanduse üldkulud	1 023	949	1 202	1 331	941	980	2 100	- other direct inputs
SE 360 Kulum	1 722	1 410	2 543	2 901	2 163	1 841	3 033	Depreciation
SE 365 Tööjõu-, rendi- ja intressikulud	1 078	1 551	1 305	1 853	2 287	1 572	2 072	Total external factors
SE 370 - tööjõukulud	485	942	562	1 145	1 576	847	954	- wages paid
SE 375 - rendikulud	324	335	306	399	483	361	597	- rent paid
SE 380 - intressikulud	269	274	437	309	227	365	521	- interest paid
Toetuste ja maksude bilanss (EUR)								Balance subs. and taxes (EUR)
SE 600 Toetuste (v.a investeeringutele) ja maksude bilanss	9 869	9 694	11 956	9 094	8 848	8 807	11 495	Bal. curr. subs. & taxes
SE 605 Toetused v.a investeeringutele	9 880	9 893	11 955	9 185	8 951	8 913	11 511	Total subsidies (excl. on investments)
SE 395 Käibemaksu bilanss v.a investeeringutelt	175	-40	202	70	32	75	158	VAT balance excl. on investments
SE 390 Maksud	187	158	201	161	135	181	174	Taxes
SE 405 Investeeringutoetuste ja investeeringute käibemaksu bilanss	-52	188	2 125	1 017	1 922	1 623	1 658	Balance subsidies & taxes on investments
SE 406 Investeeringutoetused		238	2 392	1 124	2 044	1 667	1 808	Subsidies on investments
SE 408 Käibemaksu investeeringutelt	52	50	267	107	121	44	149	VAT on investments
Põllumajandustulu (EUR)								Income (EUR)
SE 131 Kogutoodang	14 019	13 648	14 379	12 951	11 113	10 095	14 996	Total output
SE 275 Vahetarbimine (eri- ja üldkulud)	11 828	12 026	13 383	12 068	9 015	9 467	13 509	Total intermediate consumption
SE 600 Toetuste (v.a investeeringutele) ja maksude bilanss	9 869	9 694	11 956	9 094	8 848	8 807	11 495	Bal. curr. subs. & taxes
SE 410 Bruttoisandväärtus	12 059	11 316	12 953	9 978	10 946	9 435	12 982	Gross Farm Income
SE 360 Kulum	1 722	1 410	2 543	2 901	2 163	1 841	3 033	Depreciation
SE 415 Netolisandväärtus	10 338	9 905	10 409	7 076	8 783	7 594	9 949	Farm Net Value Added
SE 365 Tööjõu-, rendi- ja intressikulud	1 078	1 551	1 305	1 853	2 287	1 572	2 072	Total external factors
SE 405 Investeeringutoetuste ja investeeringute käibemaksu bilanss	-52	188	2 125	1 017	1 922	1 623	1 658	Balance subsidies & taxes on investments
SE 420 Ettevõtjatulu	9 208	8 543	11 229	6 240	8 418	7 645	9 536	Family Farm Income
Tulu tööjõuühiku kohta (EUR)								Income per AWU (EUR)
SE 425 Netolisandväärtus tööjõu aastaühiku kohta	5 796	5 913	6 885	5 028	6 823	6 662	8 216	Farm Net Value Added/AWU
SE 430 Ettevõtjatulu tasustamata tööjõu aastaühiku kohta	5 584	5 924	8 099	4 926	7 503	7 435	8 962	Family Farm Income/FWU

Tabel 27_F_Lammas&kits|aastad(4)

Lamba- ja kitsekasvatus, muud karjatavad loomad (48)	Lamba- ja kitsekasvatus / Sheep, goats and other grazing livestock							Sheep, goats and other grazing livestock (48)
	2006	2007	2008	2009	2010	2011	2012	
Bilanss (EUR)								Balance Sheet (EUR)
SE 436 Varad kokku	109 344	101 662	95 505	79 108	67 895	78 332	95 520	Total assets
SE 441 Põhivara	96 206	89 063	81 436	66 063	56 437	65 990	79 615	Total fixed assets
SE 446 - maa, püsikultuurid ja kvoodid	54 436	53 485	45 650	32 204	26 718	37 694	38 553	- land, permanent crops & quotas
SE 450 - ehitised	22 126	19 847	17 167	15 754	15 770	15 727	19 969	- buildings
SE 455 - masinad	9 523	7 244	12 749	12 589	9 519	7 934	14 655	- machinery
SE 460 - põhikari	10 121	8 487	5 869	5 516	4 431	4 635	6 439	- breeding livestock
SE 465 Käibevara	13 138	12 599	14 069	13 045	11 458	12 343	15 904	Total current assets
SE 470 - noorkari	3 272	4 910	5 279	5 904	5 238	4 992	5 066	- non-breeding livestock
SE 475 - tootmisvarud	3 527	3 778	3 988	3 011	2 980	2 774	3 409	- stock of agricultural products
SE 480 - muu käibevara	6 339	3 911	4 802	4 131	3 240	4 577	7 428	- other circulating capital
SE 485 Kohustused	12 915	11 432	11 378	11 482	9 521	8 367	14 160	Total liabilities
SE 490 - pikaajalised kohustused	8 059	7 166	8 361	7 590	5 649	5 596	6 907	- long & medium-term loans
SE 495 - lühiajalised kohustused	4 856	4 266	3 016	3 891	3 872	2 771	7 253	- short-term loans
SE 501 Omakapital	96 429	90 230	84 127	67 627	58 374	69 965	81 360	Net worth
SE 506 Omakapitali muutus	3 698	2 077	1 801	-796	30	5 476	4 702	Change in net worth
Finantsnäitajad (EUR)								Financial indicators (EUR)
SE 510 Keskmine varade maksumus (v.a maa ja mets)	51 537	46 447	47 228	48 402	40 038	39 010	54 297	Average farm capital (ex. land)
SE 516 Brutoinvesteering	9 413	3 568	5 727	3 207	5 176	4 946	8 169	Gross Investment in fixed assets
SE 521 Nettoinvesteering	7 691	2 158	3 184	305	3 013	3 106	5 135	Net Investment in fixed assets
SE 526 Rahavoog 1	8 873	7 538	12 890	8 623	8 967	8 909	11 553	Cash Flow (1)
SE 530 Rahavoog 2	5 224	6 527	9 098	3 703	5 892	3 458	5 453	Cash Flow (2)
SE 532 Rahavoog koguvara kohta	0,05	0,06	0,10	0,05	0,09	0,04	0,06	Cash flow per farm total capital
Lisanäitajad								Additional data
SE 011 Töötatud tunnid kokku	4 140	3 803	3 381	3 152	2 860	2 516	2 711	Total labour input - hours
SE 016 Tasustamata tööjõu töötatud tunnid kokku	3 842	3 267	3 105	2 843	2 496	2 271	2 387	Unpaid labour input - hours
SE 021 Tasustatud tööjõu töötatud tunnid kokku	298	536	276	309	363	245	324	Paid labour input - hours
SE 700 Tööjõukulu tasustatud tööjõule aastas - €	3 598	4 038	4 481	8 161	9 543	7 587	6 491	Wages of paid lab. per year - €
SE 701 Tööjõukulu tasustatud tööjõule tunnis - €	1,63	1,76	2,03	3,71	4,34	3,45	2,94	Wages of paid lab. per hour - €
SE 702 Tasustatud tööjõu töötunnid aastas	2 211	2 297	2 204	2 201	2 199	2 198	2 205	Worked hours of paid labour
SE 703 Arvestuslik netokasum	-968	-2 784	466	-5 251	-2 641	-3 641	-3 448	Conditional profit
SE 704 Arvestuslik netokasum tood. kohta %	-6,91	-20,40	3,24	-40,55	-23,76	-36,07	-22,99	Conditional profit per sold products %
SE 705 Arvestuslik netokasum kapitali kohta %	-0,89	-2,74	0,49	-6,64	-3,89	-4,65	-3,61	Conditional profit per capital %
SE 706 Arvestuslik netokasum omakapitali kohta %	-1,00	-3,09	0,55	-7,77	-4,52	-5,20	-4,24	Conditional profit per equity %
SE 707 Taimekasvatustoodangu müük	967	505	1 883	1 203	1 125	973	1 149	Sale of plant production
SE 708 Loomakasvatustoodangu müük	5 322	4 731	3 673	3 853	2 763	2 939	4 617	Sale of animal production

Sea- ja linnukasvatuse tootmistüübi standardtulemused aastate lõikes (keskmiselt põllumajandustootja kohta), 2006-2012

Standard results of granivores type of farming by years (average per holding), 2006-2012

Sea- ja linnukasvatus (G)	Sea- ja linnukasvatus / Granivores							Granivores (G)
	2006	2007	2008	2009	2010	2011	2012	
Üldkogum ja testettevõtete valim								Sample and Population
SYS 02 Esindatud põllumajandustootjad	141	141	141	103	103	103	103	Farms represented
SYS 03 Testettevõtted	15	19	16	16	25	29	25	Sample farms
Tööjõud, struktuur ja saagikus								Labour, structure and yields
SE 010 Tööjõud kokku - aastaühikutes	7,63	6,77	6,11	9,53	5,52	5,20	6,31	Total labour input - AWU
SE 015 - tasustamata tööjõud aastaühikutes	0,78	0,67	0,92	0,57	0,81	0,65	0,58	- unpaid labour input - FWU
SE 020 - tasustatud tööjõud aastaühikutes	6,85	6,09	5,19	8,96	4,70	4,55	5,73	- paid labour input - AWU
SE 030 Renditud põllumajandusmaa - ha	61,06	40,93	20,30	38,78	64,38	51,26	71,91	Rented Utilized Agric. Area (UAA) - ha
SE 025 Kasutatav põllumajandusmaa kokku - ha	122,05	83,17	48,64	59,64	92,73	75,78	107,02	Total UAA - ha
SE 035 - teravili - ha	76,40	53,06	20,68	42,18	54,58	50,01	75,20	- cereals - ha
SE 041 - teised põllukultuurid - ha	19,99	8,80	5,61	12,95	18,03	10,99	17,89	- other field crops - ha
SE 046 - köögivilid ja lilled - ha					0,01		0,02	- vegetables and flowers - ha
SE 054 - püsikultuurid - ha								- permanent crops - ha
SE 071 - söödakultuurid - ha	6,72	7,02	1,63	1,93	10,71	0,58	2,19	- forage crops - ha
SE 074 - tootmisest välja jäetud põllumajandusmaa - ha	7,58	2,65	0,88	0,86	0,10	14,20	11,71	- total agricultural area out of production - ha
SE 072 - kesad - ha	7,58	2,65	0,88	0,86	0,10	5,91		- agricultural fallows - ha
SE 710 - toetusõiguslik kasutamata püsirohumaa - ha						8,29	11,71	- permanent grassland no longer used - ha
SE 711 - muu põllumajandusmaa - ha								- other UAA - ha
SE 075 Metsamaa - ha	9,56	8,53	9,53	4,64	3,35	2,79	4,26	Woodland area - ha
SE 080 Kokku loomühikuid (LÜ)	412,55	486,95	480,75	769,74	560,02	541,04	794,28	Total livestock units (LU)
SE 085 - piimalehmad - LÜ								- dairy cows - LU
SE 090 - muud veised - LÜ	1,00	0,17					1,76	- other cattle - LU
SE 095 - lambad ja kitsed - LÜ		0,34	0,38		0,38		0,26	- sheep and goats - LU
SE 100 - sead - LÜ	378,52	427,58	430,98	669,87	522,98	507,97	690,46	- pigs - LU
SE 105 - linnud - LÜ	33,02	58,87	49,40	99,87	36,66	33,07	101,81	- poultry - LU
SE 110 Nisu saagikus - ts/ha	27,30	41,89	42,76	29,85	32,96	29,90	38,92	Yield of wheat - 100 kg/ha
SE 120 Karjatamise tihedus LÜ/ha (söödakultuurid)	0,07	0,05	0,15		0,02		0,14	Stocking density - LU/ha forage UAA
SE 125 Piimatoodang lehma kohta - kg								Milk yield - kg/cow
Toodang (EUR)								Output (EUR)
SE 131 Kogutoodang	365 746	398 522	433 319	688 513	439 381	474 703	757 151	Total output
SE 132 Kogutoodangu suhe kogukuldesse	1,10	1,01	0,97	1,02	1,02	0,98	1,04	Total output / Total input
SE 135 Taimekasvatustoodang	24 714	35 030	11 230	22 069	35 907	33 450	73 924	Total output crops & crop production

Tabel 27_G|aastad(2)

Sea- ja linnukasvatus (G)	Sea- ja linnukasvatus / Granivores							Granivores (G)
	2006	2007	2008	2009	2010	2011	2012	
SE 140 - teravili	19 010	28 590	8 245	16 857	27 368	24 682	58 892	- cereals
SE 145 - valgukultuurid	1 613	991	10	1 141	2 397	1 793	1 266	- protein crop
SE 150 - kartul	300	1 013	-55	17	344	375	116	- potatoes
SE 155 - suhkrupeet								- sugar beet
SE 160 - õlikultuurid	3 440	4 062	2 912	4 018	5 312	6 543	12 448	- oil-seed crops
SE 165 - tehnilised kultuurid								- industrial crops
SE 170 - köögivilid ja lilled					28		60	- vegetables & flowers
SE 175 - puuvili							30	- fruit
SE 195 - söödakultuurid	227	374	87	37	457	58	323	- forage crops
SE 200 - muu taimekasvatustoodang	123		31				788	- other crop output
SE 136 Taimek.toodang kasutatud põllumajandusmaa kohta - EUR/ha	204	490	344	381	387	543	776	Total crop output per ha
SE 206 Loomakasvatustoodang	334 072	354 845	411 294	656 213	387 061	427 223	630 075	Total output livestock & livestock products
SE 216 - lehmapiim ja -piimatooted								- cows' milk & milk products
SE 220 - veiseliha	187	54					212	- beef & veal
SE 225 - sealiha	291 795	272 047	316 256	492 123	334 978	379 298	471 439	- pigmeat
SE 230 - lamba- ja kitseliha		33	42		68		424	- sheep & goats
SE 235 - linnuliha	1 866	-5 396	1 790	5 678	-2 743	712	399	- poultrymeat
SE 240 - munad	40 337	85 284	89 699	158 376	52 802	39 918	158 064	- eggs
SE 245 - lamba- ja kitsepiim					16		33	- ewes' & goats' milk
SE 251 - muu loomakasvatustoodang	-113	2 823	3 507	35	1 941	7 295	-497	- other livestock & products
SE 207 Loomakasvatustoodang LÜ kohta	810	729	856	853	691	790	793	Total livestock output per LU
SE 211 Loomade väärtuse muutus	17 857	2 802	962	-7 335	11 425	-4 005	-22 634	Change in value of livestock
SE 256 Muud sissetulekud	6 961	8 648	10 795	10 231	16 413	14 030	53 153	Other output
SE 260 Loonustasu ja omatarve	494	641	1 360	186	169	468	510	Farmhouse consumption
SE 265 Ettevõttesisene kasutamine	17 527	18 715	4 883	13 520	21 460	18 675	28 428	Farm use
Kulud (EUR)								Input (EUR)
SE 270 Kulud kokku	332 067	393 957	445 767	673 700	430 163	481 977	728 952	Total Inputs
SE 275 Vahetarbimine (eri- ja üldkulud)	258 038	303 638	354 037	507 108	338 052	391 355	594 856	Total intermediate consumption
SE 281 Erikulud	192 525	248 632	303 868	422 340	278 934	317 924	482 877	Total specific costs
SE 285 - seemned ja istikud	3 374	2 290	1 034	2 380	3 030	3 130	5 346	- seeds & plants
SE 290 - neist omakasvatatud	1 302	1 024	427	955	1 189	808	2 056	- of which home-grown
SE 295 - väetised	7 671	4 624	3 274	5 464	9 031	8 310	16 219	- fertilizers
SE 300 - taimekaitsevahendid	4 203	3 897	1 207	1 630	2 889	2 397	5 438	- crop protection
SE 305 - muud taimekasvatuse erikulud	829	5 188	644	464	546	697	1 274	- other crop specific costs
SE 310 - söödad koresööda sööjatele	671	319	140		201		1 334	- feed for grazing livestock
SE 315 - sellest omatoodetud	597	137	140		147		25	- of which home-grown
SE 320 - söödad sigadele ja lindudele	159 206	204 434	268 566	367 853	236 560	280 681	414 692	- feed for pigs & poultry

Tabel 27_G|aastad(3)

Sea- ja linnukasvatuse (G)	Sea- ja linnukasvatuse / Granivores							Granivores (G)
	2006	2007	2008	2009	2010	2011	2012	
SE 325 - sellest omatoodetud	15 628	17 555	4 316	12 565	19 406	17 867	26 346	- of which home-grown
SE 330 - muud loomakasvatuse erikulud	16 553	26 526	28 954	44 508	26 677	22 709	38 564	- other livestock specific costs
SE 331 - metsanduse erikulud	18	1 353	50	42			11	- forestry specific costs
SE 284 Taimekasvatuse erikulud ha kohta	132	192	127	167	167	192	264	Specific crop costs per ha
SE 309 Loomakasvatuse erikulud LÜ kohta	428	475	619	536	470	561	572	Specific livestock costs per LU
SE 336 Põllumajanduse üldkulud	65 513	55 006	50 170	84 768	59 118	73 431	111 978	Total farming overheads
SE 340 - masinate ja ehitiste korrashoid	7 988	11 847	9 633	17 644	10 955	9 131	14 462	- machin. & build. current costs
SE 345 - energia (mootorikütus, elekter, kütteained)	25 109	22 277	19 957	36 440	23 283	25 125	40 469	- energy
SE 350 - lepingulised tööd	5 433	3 993	8 208	6 121	7 395	13 573	19 425	- contract work
SE 356 - muud põllumajanduse üldkulud	26 983	16 889	12 371	24 563	17 486	25 602	37 623	- other direct inputs
SE 360 Kulum	28 675	37 481	36 131	66 091	36 889	35 088	57 835	Depreciation
SE 365 Tööjõu-, rendi- ja intressikulud	45 355	52 838	55 599	100 500	55 222	55 535	76 261	Total external factors
SE 370 - tööjõukulud	34 833	47 741	51 211	90 516	47 673	49 369	64 457	- wages paid
SE 375 - rendikulud	410	471	444	3 261	1 576	1 093	2 603	- rent paid
SE 380 - intressikulud	10 111	4 627	3 945	6 724	5 973	5 073	9 201	- interest paid
Toetuste ja maksude bilanss (EUR)								Balance subs. and taxes (EUR)
SE 600 Toetuste (v.a investeeringutele) ja maksude bilanss	17 519	12 059	5 054	7 944	17 936	12 422	15 991	Bal. curr. subs. & taxes
SE 605 Toetused v.a investeeringutele	17 415	12 398	5 092	8 482	18 424	12 782	17 017	Total subsidies (excl. on investments)
SE 395 Käibemaksu bilanss v.a investeeringutelt	491	-88	329	24	-17	185	27	VAT balance excl. on investments
SE 390 Maksud	387	251	367	562	471	545	1 053	Taxes
SE 405 Investeeringutoetuste ja investeeringute käibemaksu bilanss	6 744	-25	480	22 762	15 288	10 791	13 840	Balance subsidies & taxes on investments
SE 406 Investeeringutoetused	6 744		560	22 762	15 362	10 828	14 100	Subsidies on investments
SE 408 Käibemaksu investeeringutelt		25	80		75	37	260	VAT on investments
Põllumajandustulu (EUR)								Income (EUR)
SE 131 Kogutoodang	365 746	398 522	433 319	688 513	439 381	474 703	757 151	Total output
SE 275 Vahetarbimine (eri- ja üldkulud)	258 038	303 638	354 037	507 108	338 052	391 355	594 856	Total intermediate consumption
SE 600 Toetuste (v.a investeeringutele) ja maksude bilanss	17 519	12 059	5 054	7 944	17 936	12 422	15 991	Bal. curr. subs. & taxes
SE 410 Bruttoisandväärtus	125 227	106 944	84 335	189 349	119 266	95 771	178 287	Gross Farm Income
SE 360 Kulum	28 675	37 481	36 131	66 091	36 889	35 088	57 835	Depreciation
SE 415 Netolisandväärtus	96 552	69 463	48 204	123 258	82 377	60 683	120 451	Farm Net Value Added
SE 365 Tööjõu-, rendi- ja intressikulud	45 355	52 838	55 599	100 500	55 222	55 535	76 261	Total external factors
SE 405 Investeeringutoetuste ja investeeringute käibemaksu bilanss	6 744	-25	480	22 762	15 288	10 791	13 840	Balance subsidies & taxes on investments
SE 420 Ettevõtjatulu	57 942	16 600	-6 915	45 519	42 443	15 939	58 031	Family Farm Income
Tulu tööjõuühiku kohta (EUR)								Income per AWU (EUR)
SE 425 Netolisandväärtus tööjõu aastaühiku kohta	12 653	10 265	7 895	12 930	14 930	11 659	19 097	Farm Net Value Added/AWU
SE 430 Ettevõtjatulu tasustamata tööjõu aastaühiku kohta	74 587	24 638	-7 554	79 604	52 140	24 362	100 093	Family Farm Income/FWU

Tabel 27_G|aastad(4)

Sea- ja linnukasvatus (G)	Sea- ja linnukasvatus / Granivores							Granivores (G)
	2006	2007	2008	2009	2010	2011	2012	
Bilanss (EUR)								Balance Sheet (EUR)
SE 436 Varad kokku	646 387	643 208	586 121	1 052 274	653 708	659 125	1 193 592	Total assets
SE 441 Põhivara	455 994	439 315	403 182	701 773	425 095	423 733	718 411	Total fixed assets
SE 446 - maa, püsikultuurid ja kvoodid	27 777	39 876	41 868	33 067	24 065	16 650	37 510	- land, permanent crops & quotas
SE 450 - ehitised	278 518	263 670	243 104	415 550	241 506	268 297	431 698	- buildings
SE 455 - masinad	131 156	117 072	97 341	221 466	123 384	99 499	200 770	- machinery
SE 460 - põhikari	18 543	18 696	20 870	31 689	36 139	39 288	48 433	- breeding livestock
SE 465 Käibevara	190 393	203 893	182 939	350 501	228 613	235 391	475 181	Total current assets
SE 470 - noorkari	93 752	89 257	86 283	149 567	101 318	105 487	151 072	- non-breeding livestock
SE 475 - tootmisvarud	11 167	12 396	6 532	17 541	14 008	10 917	31 605	- stock of agricultural products
SE 480 - muu käibevara	85 475	102 240	90 124	183 393	113 287	118 987	292 504	- other circulating capital
SE 485 Kohustused	183 312	163 960	152 752	296 356	231 406	235 445	412 979	Total liabilities
SE 490 - pikaajalised kohustused	88 624	58 922	38 977	99 150	70 821	65 677	155 422	- long & medium-term loans
SE 495 - lühiajalised kohustused	94 688	105 038	113 775	197 206	160 585	169 768	257 557	- short-term loans
SE 501 Omakapital	463 075	479 248	433 370	755 918	422 302	423 679	780 613	Net worth
SE 506 Omakapitali muutus	54 666	7 073	-14 843	31 828	25 311	-5 423	41 686	Change in net worth
Finantsnäitajad (EUR)								Financial indicators (EUR)
SE 510 Keskmine varade maksumus (v.a maa ja mets)	572 032	586 778	545 069	978 454	611 538	639 625	1 123 163	Average farm capital (ex. land)
SE 516 Brutoinvesteering	92 204	33 748	20 871	172 827	63 953	30 501	84 365	Gross Investment in fixed assets
SE 521 Nettoinvesteering	63 529	-3 733	-15 260	106 736	27 064	-4 587	26 530	Net Investment in fixed assets
SE 526 Rahavoog 1	69 096	47 933	25 195	115 596	66 531	56 891	128 175	Cash Flow (1)
SE 530 Rahavoog 2	21 063	40 807	20 046	-9 186	14 434	35 144	71 433	Cash Flow (2)
SE 532 Rahavoog koguväru kohta	0,03	0,06	0,03	-0,01	0,02	0,05	0,06	Cash flow per farm total capital
Lisanäitajad								Additional data
SE 011 Töötatud tunnid kokku	16 939	14 915	13 432	20 979	12 137	11 457	13 877	Total labour input - hours
SE 016 Tasustamata tööjõu töötatud tunnid kokku	1 835	1 499	2 015	1 263	1 787	1 449	1 277	Unpaid labour input - hours
SE 021 Tasustatud tööjõu töötatud tunnid kokku	15 105	13 416	11 417	19 717	10 350	10 008	12 600	Paid labour input - hours
SE 700 Tööjõukulu tasustatud tööjõule aastas - €	5 082	7 835	9 867	10 101	10 136	10 849	11 254	Wages of paid lab. per year - €
SE 701 Tööjõukulu tasustatud tööjõule tunnis - €	2,31	3,56	4,49	4,59	4,61	4,93	5,12	Wages of paid lab. per hour - €
SE 702 Tasustatud tööjõu töötunnid aastas	2 204	2 202	2 200	2 200	2 200	2 199	2 200	Worked hours of paid labour
SE 703 Arvestuslik netokasum	53 083	11 403	-13 901	40 416	34 527	8 738	51 085	Conditional profit
SE 704 Arvestuslik netokasum tood. kohta %	14,51	2,86	-3,21	5,87	7,86	1,84	6,75	Conditional profit per sold products %
SE 705 Arvestuslik netokasum kapitali kohta %	8,21	1,77	-2,37	3,84	5,28	1,33	4,28	Conditional profit per capital %
SE 706 Arvestuslik netokasum omakapitali kohta %	11,46	2,38	-3,21	5,35	8,18	2,06	6,54	Conditional profit per equity %
SE 707 Taimekasvatustoodangu müük	8 201	15 034	5 467	6 257	14 135	16 854	35 191	Sale of plant production
SE 708 Loomakasvatustoodangu müük	362 145	398 462	468 528	756 425	458 150	504 430	806 468	Sale of animal production

Seakasvatuse tootmistüübi standardtulemused aastate lõikes (keskmiselt põllumajandustootja kohta), 2006-2012

Standard results of specialist pigs type of farming by years (average per holding), 2006-2012

Seakasvatus (51)	Seakasvatus / Specialist pigs							Specialist pigs (51)
	2006	2007	2008	2009	2010	2011	2012	
Üldkogum ja testettevõtete valim								Sample and Population
SYS 02 Esindatud põllumajandustootjad	133	91	90	66	72	58	64	Farms represented
SYS 03 Testettevõtted	13	15	13	13	22	25	20	Sample farms
Töõjõud, struktuur ja saagikus								Labour, structure and yields
SE 010 Töõjõud kokku - aastaühikutes	7,04	7,35	6,60	10,09	7,07	7,98	7,98	Total labour input - AWU
SE 015 - tasustamata töõjõud aastaühikutes	0,81	0,35	0,57	0,24	0,90	0,43	0,37	- unpaid labour input - FWU
SE 020 - tasustatud töõjõud aastaühikutes	6,22	7,00	6,04	9,85	6,17	7,54	7,62	- paid labour input - AWU
SE 030 Renditud põllumajandusmaa - ha	62,13	54,96	28,47	53,43	84,56	80,40	89,72	Rented Utilized Agric. Area (UAA) - ha
SE 025 Kasutatav põllumajandusmaa kokku - ha	125,63	102,87	54,09	78,66	116,16	115,29	132,74	Total UAA - ha
SE 035 - teravili - ha	78,31	69,51	27,78	56,79	68,96	76,67	87,76	- cereals - ha
SE 041 - teised põllukultuurid - ha	20,72	13,40	8,52	20,12	25,92	19,34	28,77	- other field crops - ha
SE 046 - köögivilid ja lilled - ha								- vegetables and flowers - ha
SE 054 - püsikultuurid - ha								- permanent crops - ha
SE 071 - söödakultuurid - ha	7,00	8,14	0,43	0,65	8,28	1,03	2,20	- forage crops - ha
SE 074 - tootmisest välja jäetud põllumajandusmaa - ha	7,57	4,09	1,37	1,09	0,15	18,25	14,01	- total agricultural area out of production - ha
SE 072 - kesad - ha	7,57	4,09	1,37	1,09	0,15	10,50		- agricultural fallows - ha
SE 710 - toetusõiguslik kasutamata püsirohumaa - ha						7,75	14,01	- permanent grassland no longer used - ha
SE 711 - muu põllumajandusmaa - ha								- other UAA - ha
SE 075 Metsamaa - ha	10,09	5,22	4,67	0,73	2,73	2,21	3,53	Woodland area - ha
SE 080 Kokku loomühikuid (LÜ)	401,75	660,69	673,95	1 045,40	752,00	901,74	1 112,99	Total livestock units (LU)
SE 085 - piimalehmad - LÜ								- dairy cows - LU
SE 090 - muud veised - LÜ	1,06	0,26					2,83	- other cattle - LU
SE 095 - lambad ja kitsed - LÜ							0,25	- sheep and goats - LU
SE 100 - sead - LÜ	400,68	660,44	673,95	1 045,40	752,00	901,74	1 109,92	- pigs - LU
SE 105 - linnud - LÜ								- poultry - LU
SE 110 Nisu saagikus - ts/ha	26,69	41,67	41,37	29,37	32,96	29,32	38,92	Yield of wheat - 100 kg/ha
SE 120 Karjatamise tihedus LÜ/ha (söödakultuurid)	0,07	0,02					0,19	Stocking density - LU/ha forage UAA
SE 125 Piimatoodang lehma kohta - kg								Milk yield - kg/cow
Toodang (EUR)								Output (EUR)
SE 131 Kogutoodang	341 229	473 154	520 946	806 007	548 869	760 719	920 162	Total output
SE 132 Kogutoodangu suhe kogukuludesse	1,10	1,00	0,93	0,98	1,00	0,97	0,97	Total output / Total input
SE 135 Taimekasvatustoodang	24 832	44 010	14 177	25 925	44 268	52 111	92 233	Total output crops & crop production

Tabel 27_G_Siga|aastad(2)

Seakasvatus (51)	Seakasvatus / Specialist pigs							Specialist pigs (51)
	2006	2007	2008	2009	2010	2011	2012	
SE 140 - teravili	19 056	35 874	9 560	17 816	32 459	37 013	68 663	- cereals
SE 145 - valgukultuurid	1 707	1 531	15	1 781	3 447	3 186	2 038	- protein crop
SE 150 - kartul	318	241			450	181	164	- potatoes
SE 155 - suhkrupeet								- sugar beet
SE 160 - õlikultuurid	3 380	6 275	4 554	6 270	7 638	11 629	20 034	- oil-seed crops
SE 165 - tehnilised kultuurid								- industrial crops
SE 170 - köögivilid ja lilled								- vegetables & flowers
SE 175 - puuvili								- fruit
SE 195 - söödakultuurid	240	89		58	275	103	66	- forage crops
SE 200 - muu taimekasvatustoodang	130		48				1 268	- other crop output
SE 136 Taimek.toodang kasutatud põllumajandusmaa kohta - EUR/ha	199	463	322	330	381	537	777	Total crop output per ha
SE 206 Loomakasvatustoodang	309 080	420 300	494 552	768 011	482 004	684 955	761 579	Total output livestock & livestock products
SE 216 - lehmapiim ja -piimatooted								- cows' milk & milk products
SE 220 - veiseliha	198	84					342	- beef & veal
SE 225 - sealiha	308 882	420 216	494 552	768 011	481 669	673 275	758 179	- pigmeat
SE 230 - lamba- ja kitseliha							638	- sheep & goats
SE 235 - linnuliha								- poultrymeat
SE 240 - munad								- eggs
SE 245 - lamba- ja kitsepiim								- ewes' & goats' milk
SE 251 - muu loomakasvatustoodang					335	11 680	2 420	- other livestock & products
SE 207 Loomakasvatustoodang LÜ kohta	769	636	734	735	641	760	684	Total livestock output per LU
SE 211 Loomade väärtuse muutus	18 660	10 137	789	-24 681	15 383	-8 511	-33 959	Change in value of livestock
SE 256 Muud sissetulekud	7 317	8 845	12 218	12 071	22 597	23 652	66 351	Other output
SE 260 Loonustasu ja omatarve	523	329	277	213	120	131	99	Farmhouse consumption
SE 265 Ettevõttesisene kasutamine	17 364	19 454	3 638	15 655	21 382	27 184	18 966	Farm use
Kulud (EUR)								Input (EUR)
SE 270 Kulud kokku	311 339	473 601	560 073	823 047	549 277	786 327	943 819	Total Inputs
SE 275 Vahetarbimine (eri- ja üldkulud)	244 242	368 873	455 735	641 295	432 084	640 205	775 617	Total intermediate consumption
SE 281 Erikulud	182 032	303 603	402 241	546 699	354 637	519 531	623 544	Total specific costs
SE 285 - seemned ja istikud	3 471	2 982	1 256	2 953	3 991	4 762	6 188	- seeds & plants
SE 290 - neist omakasvatatud	1 294	1 216	403	1 109	1 396	1 141	2 739	- of which home-grown
SE 295 - väetised	7 685	5 350	4 035	8 064	11 431	13 820	19 133	- fertilizers
SE 300 - taimekaitsevahendid	4 318	5 374	1 333	2 183	3 575	3 617	6 341	- crop protection
SE 305 - muud taimekasvatuse erikulud	877	7 988	979	674	785	1 212	2 038	- other crop specific costs
SE 310 - söödad koresööda sööjatele	711	175					2 094	- feed for grazing livestock
SE 315 - sellest omatoodetud	632	71						- of which home-grown
SE 320 - söödad sigadele ja lindudele	151 912	254 896	357 683	474 068	303 108	460 972	544 130	- feed for pigs & poultry

Tabel 27_G_Siga|aastad(3)

Seakasvatus (51)	Seakasvatus / Specialist pigs							Specialist pigs (51)
	2006	2007	2008	2009	2010	2011	2012	
SE 325 - sellest omatoodetud	15 438	18 167	3 235	14 546	18 954	26 043	16 227	- of which home-grown
SE 330 - muud loomakasvatuse erikulud	13 039	26 838	36 955	58 757	31 747	35 148	43 620	- other livestock specific costs
SE 331 - metsanduse erikulud	19							- forestry specific costs
SE 284 Taimekasvatuse erikulud ha kohta	130	211	141	176	170	203	254	Specific crop costs per ha
SE 309 Loomakasvatuse erikulud LÜ kohta	412	427	586	510	445	550	530	Specific livestock costs per LU
SE 336 Põllumajanduse üldkulud	62 210	65 270	53 495	94 596	77 447	120 674	152 073	Total farming overheads
SE 340 - masinate ja ehitiste korrashoid	7 280	12 688	9 345	14 869	13 539	13 453	15 414	- machin. & build. current costs
SE 345 - energia (mootorikütus, elekter, kütteained)	23 008	23 982	20 873	39 257	29 939	40 459	50 687	- energy
SE 350 - lepingulised tööd	5 371	5 872	7 885	7 947	10 423	23 353	30 098	- contract work
SE 356 - muud põllumajanduse üldkulud	26 551	22 728	15 391	32 522	23 545	43 410	55 873	- other direct inputs
SE 360 Kulum	25 774	43 213	40 463	69 131	43 884	53 320	63 503	Depreciation
SE 365 Tööjõu-, rendi- ja intressikulud	41 324	61 515	63 875	112 620	73 309	92 802	104 699	Total external factors
SE 370 - tööjõukulud	30 842	56 170	59 699	105 623	63 264	82 821	87 845	- wages paid
SE 375 - rendikulud	390	492	686	1 145	2 093	1 722	3 643	- rent paid
SE 380 - intressikulud	10 092	4 853	3 490	5 852	7 952	8 259	13 210	- interest paid
Toetuste ja maksude bilanss (EUR)								Balance subs. and taxes (EUR)
SE 600 Toetuste (v.a investeeringutele) ja maksude bilanss	18 239	16 822	5 576	10 239	23 202	18 329	19 776	Bal. curr. subs. & taxes
SE 605 Toetused v.a investeeringutele	18 078	17 063	5 855	10 944	23 648	18 996	20 772	Total subsidies (excl. on investments)
SE 395 Käibemaksu bilanss v.a investeeringutelt	519	51						VAT balance excl. on investments
SE 390 Maksud	358	292	278	705	445	667	995	Taxes
SE 405 Investeeringutoetuste ja investeeringute käibemaksu bilanss	6 640		875	25 243	15 859	15 414	21 441	Balance subsidies & taxes on investments
SE 406 Investeeringutoetused	6 640		875	25 243	15 859	15 414	21 441	Subsidies on investments
SE 408 Käibemaks investeeringutelt								VAT on investments
Põllumajandustulu (EUR)								Income (EUR)
SE 131 Kogutoodang	341 229	473 154	520 946	806 007	548 869	760 719	920 162	Total output
SE 275 Vahetarbimine (eri- ja üldkulud)	244 242	368 873	455 735	641 295	432 084	640 205	775 617	Total intermediate consumption
SE 600 Toetuste (v.a investeeringutele) ja maksude bilanss	18 239	16 822	5 576	10 239	23 202	18 329	19 776	Bal. curr. subs. & taxes
SE 410 Brutilisandväärtus	115 226	121 104	70 787	174 951	139 987	138 844	164 322	Gross Farm Income
SE 360 Kulum	25 774	43 213	40 463	69 131	43 884	53 320	63 503	Depreciation
SE 415 Netolisandväärtus	89 452	77 892	30 324	105 819	96 103	85 524	100 819	Farm Net Value Added
SE 365 Tööjõu-, rendi- ja intressikulud	41 324	61 515	63 875	112 620	73 309	92 802	104 699	Total external factors
SE 405 Investeeringutoetuste ja investeeringute käibemaksu bilanss	6 640		875	25 243	15 859	15 414	21 441	Balance subsidies & taxes on investments
SE 420 Ettevõtjatulu	54 769	16 376	-32 676	18 443	38 652	8 135	17 561	Family Farm Income
Tulu tööjõuühiku kohta (EUR)								Income per AWU (EUR)
SE 425 Netolisandväärtus tööjõu aastaühiku kohta	12 710	10 598	4 591	10 487	13 598	10 722	12 626	Farm Net Value Added/AWU
SE 430 Ettevõtjatulu tasustamata tööjõu aastaühiku kohta	67 216	46 317	-57 683	76 735	43 021	18 764	48 040	Family Farm Income/FWU

Tabel 27_G_Siga|aastad(4)

Seakasvatus (51)	Seakasvatus / Specialist pigs							Specialist pigs (51)
	2006	2007	2008	2009	2010	2011	2012	
Bilanss (EUR)								Balance Sheet (EUR)
SE 436 Varad kokku	617 130	722 444	675 083	1 162 639	789 283	997 561	1 354 148	Total assets
SE 441 Põhivara	435 452	492 485	449 288	758 524	526 848	665 190	904 964	Total fixed assets
SE 446 - maa, püsikultuurid ja kvoodid	28 620	16 459	9 427	16 076	28 730	20 251	53 082	- land, permanent crops & quotas
SE 450 - ehitised	273 286	334 411	315 946	534 883	322 046	447 693	605 414	- buildings
SE 455 - masinad	113 918	112 964	91 279	158 110	124 242	127 746	168 717	- machinery
SE 460 - põhikari	19 629	28 651	32 636	49 455	51 830	69 500	77 751	- breeding livestock
SE 465 Käibevara	181 678	229 959	225 795	404 115	262 435	332 371	449 184	Total current assets
SE 470 - noorkari	89 576	114 785	116 563	181 748	136 173	173 692	212 392	- non-breeding livestock
SE 475 - tootmisvarud	9 928	10 149	5 178	12 559	14 374	12 035	29 810	- stock of agricultural products
SE 480 - muu käibevara	82 175	105 025	104 054	209 809	111 889	146 643	206 981	- other circulating capital
SE 485 Kohustused	173 737	188 929	176 358	266 600	311 241	400 356	596 333	Total liabilities
SE 490 - pikaajalised kohustused	82 100	53 858	16 375	33 143	92 571	108 857	224 075	- long & medium-term loans
SE 495 - lühiajalised kohustused	91 637	135 070	159 982	233 457	218 669	291 500	372 259	- short-term loans
SE 501 Omakapital	443 394	533 515	498 725	896 039	478 042	597 205	757 814	Net worth
SE 506 Omakapitali muutus	54 369	11 341	-31 161	36 390	20 448	-18 406	-2 302	Change in net worth
Finantsnäitajad (EUR)								Financial indicators (EUR)
SE 510 Keskmine varade maksumus (v.a maa ja mets)	546 625	682 548	669 240	1 122 211	742 985	973 275	1 289 821	Average farm capital (ex. land)
SE 516 Brutoinvesteering	78 921	44 470	17 816	158 841	75 390	50 644	94 277	Gross Investment in fixed assets
SE 521 Nettoinvesteering	53 147	1 258	-22 646	89 710	31 505	-2 676	30 774	Net Investment in fixed assets
SE 526 Rahavoog 1	62 601	47 542	4 765	111 536	63 181	74 810	99 173	Cash Flow (1)
SE 530 Rahavoog 2	18 033	35 689	13 319	-38 343	3 724	45 558	34 832	Cash Flow (2)
SE 532 Rahavoog koguväru kohta	0,03	0,05	0,02	-0,03	0,00	0,05	0,03	Cash flow per farm total capital
Lisanäitajad								Additional data
SE 011 Töötatud tunnid kokku	15 644	16 206	14 531	22 207	15 551	17 548	17 565	Total labour input - hours
SE 016 Tasustamata tööjõu töötatud tunnid kokku	1 926	804	1 248	533	1 976	959	803	Unpaid labour input - hours
SE 021 Tasustatud tööjõu töötatud tunnid kokku	13 718	15 402	13 283	21 674	13 575	16 589	16 762	Paid labour input - hours
SE 700 Tööjõukulu tasustatud tööjõule aastas - €	4 956	8 029	9 887	10 723	10 255	10 980	11 530	Wages of paid lab. per year - €
SE 701 Tööjõukulu tasustatud tööjõule tunnis - €	2,25	3,65	4,49	4,87	4,66	4,99	5,24	Wages of paid lab. per hour - €
SE 702 Tasustatud tööjõu töötunnid aastas	2 204	2 202	2 200	2 200	2 201	2 199	2 200	Worked hours of paid labour
SE 703 Arvestuslik netokasum	49 669	13 588	-37 003	16 290	29 899	3 368	13 193	Conditional profit
SE 704 Arvestuslik netokasum tood. kohta %	14,56	2,87	-7,10	2,02	5,45	0,44	1,43	Conditional profit per sold products %
SE 705 Arvestuslik netokasum kapitali kohta %	8,05	1,88	-5,48	1,40	3,79	0,34	0,97	Conditional profit per capital %
SE 706 Arvestuslik netokasum omakapitali kohta %	11,20	2,55	-7,42	1,82	6,25	0,56	1,74	Conditional profit per equity %
SE 707 Taimekasvatustoodangu müük	8 682	22 939	8 549	9 764	20 325	29 796	56 298	Sale of plant production
SE 708 Loomakasvatustoodangu müük	339 264	478 636	583 876	927 423	581 736	822 026	1 036 037	Sale of animal production

Segatootmise tootmistüübi standardtulemused aastate lõikes (keskmiselt põllumajandustootja kohta), 2006-2012

Standard results of mixed type of farming by years (average per holding), 2006-2012

Segatootmine (H)	Segatootmine / Mixed holdings							Mixed holdings (H)
	2006	2007	2008	2009	2010	2011	2012	
Üldkogum ja testettevõtete valim								Sample and Population
SYS 02 Esindatud põllumajandustootjad	1 788	1 788	1 788	1 632	1 632	1 632	1 632	Farms represented
SYS 03 Testettevõtted	78	66	72	71	105	109	103	Sample farms
Töõjõud, struktuur ja saagikus								Labour, structure and yields
SE 010 Töõjõud kokku - aastaühikutes	2,10	2,02	1,92	1,90	1,82	1,60	1,60	Total labour input - AWU
SE 015 - tasustamata töõjõud aastaühikutes	1,49	1,41	1,38	1,01	1,07	1,00	0,99	- unpaid labour input - FWU
SE 020 - tasustatud töõjõud aastaühikutes	0,61	0,61	0,54	0,88	0,75	0,60	0,61	- paid labour input - AWU
SE 030 Renditud põllumajandusmaa - ha	33,68	38,45	36,96	51,20	37,87	40,65	40,19	Rented Utilized Agric. Area (UAA) - ha
SE 025 Kasutatav põllumajandusmaa kokku - ha	68,01	78,62	74,42	86,36	64,67	67,20	66,37	Total UAA - ha
SE 035 - teravili - ha	26,18	26,23	29,55	41,17	28,42	29,06	27,81	- cereals - ha
SE 041 - teised põllukultuurid - ha	7,30	9,72	7,93	10,48	8,18	8,21	8,23	- other field crops - ha
SE 046 - köögivilid ja lilled - ha	0,23	0,37	0,29	0,34	0,12	0,10	0,10	- vegetables and flowers - ha
SE 054 - püsikultuurid - ha	1,16	1,38	1,77	2,57	0,58	0,60	0,51	- permanent crops - ha
SE 071 - söödakultuurid - ha	25,92	27,49	26,79	29,14	24,28	24,71	24,30	- forage crops - ha
SE 074 - tootmisest välja jäetud põllumajandusmaa - ha	1,65	2,37	0,68	0,62	1,30	4,44	5,10	- total agricultural area out of production - ha
SE 072 - kesad - ha	1,65	2,37	0,68	0,62	1,30	1,12	1,68	- agricultural fallows - ha
SE 710 - toetusõiguslik kasutamata püsirohumaa - ha						3,32	3,42	- permanent grassland no longer used - ha
SE 711 - muu põllumajandusmaa - ha						0,08	0,31	- other UAA - ha
SE 075 Metsamaa - ha	15,65	14,56	12,18	11,08	10,88	11,85	10,63	Woodland area - ha
SE 080 Kokku loomühikuid (LÜ)	14,38	14,99	15,77	23,96	22,75	19,39	18,56	Total livestock units (LU)
SE 085 - piimalehmad - LÜ	5,24	4,76	4,43	8,03	6,54	5,35	5,94	- dairy cows - LU
SE 090 - muud veised - LÜ	4,69	4,84	5,66	7,58	6,87	6,25	5,84	- other cattle - LU
SE 095 - lambad ja kitsed - LÜ	0,45	0,40	1,07	1,11	0,56	0,89	0,81	- sheep and goats - LU
SE 100 - sead - LÜ	3,70	4,85	4,44	4,57	4,74	5,36	4,70	- pigs - LU
SE 105 - linnud - LÜ	0,24	0,11	0,15	2,62	4,00	1,52	1,21	- poultry - LU
SE 110 Nisu saagikus - ts/ha	23,26	33,30	29,52	31,98	25,24	29,21	38,91	Yield of wheat - 100 kg/ha
SE 120 Karjatamise tihedus LÜ/ha (söödakultuurid)	0,38	0,33	0,40	0,56	0,54	0,45	0,45	Stocking density - LU/ha forage UAA
SE 125 Piimatoodang lehma kohta - kg	6 364	6 178	6 463	7 109	7 289	7 154	7 298	Milk yield - kg/cow
Toodang (EUR)								Output (EUR)
SE 131 Kogutoodang	28 666	38 912	38 156	52 160	47 110	52 705	57 102	Total output
SE 132 Kogutoodangu suhe kogukuldesse	0,99	1,10	0,89	0,85	0,94	0,98	1,00	Total output / Total input
SE 135 Taimekasvatustoodang	14 099	22 673	20 254	24 260	20 079	24 975	30 616	Total output crops & crop production

Tabel 27_H|aastad(2)

Segatootmine (H)	Segatootmine / Mixed holdings							Mixed holdings (H)
	2006	2007	2008	2009	2010	2011	2012	
SE 140 - teravili	6 144	11 595	9 795	11 109	9 107	12 186	16 733	- cereals
SE 145 - valgukultuurid	332	407	310	217	148	160	199	- protein crop
SE 150 - kartul	1 952	1 410	1 381	765	1 137	944	893	- potatoes
SE 155 - suhkrupeet								- sugar beet
SE 160 - õlikultuurid	1 618	4 075	3 051	4 309	3 293	4 738	6 190	- oil-seed crops
SE 165 - tehnilised kultuurid	14	3			18	18	8	- industrial crops
SE 170 - köögivilid ja lilled	1 046	1 487	1 251	958	549	478	595	- vegetables & flowers
SE 175 - puuvili	104	177	554	1 253	485	224	229	- fruit
SE 195 - söödakultuurid	2 449	2 969	3 353	4 859	4 247	4 341	5 003	- forage crops
SE 200 - muu taimekasvatustoodang	441	549	559	792	1 095	1 885	766	- other crop output
SE 136 Taimek.toodang kasutatud põllumajandusmaa kohta - EUR/ha	216	303	279	288	311	398	500	Total crop output per ha
SE 206 Loomakasvatustoodang	13 346	14 506	14 586	22 231	24 275	22 174	22 540	Total output livestock & livestock products
SE 216 - lehmapii ja -piimatooted	7 842	7 553	8 141	11 706	12 775	12 074	12 820	- cows' milk & milk products
SE 220 - veiseliha	1 576	1 796	1 969	2 958	2 497	2 761	2 707	- beef & veal
SE 225 - sealiha	1 935	3 594	3 238	2 742	2 341	2 638	2 834	- pigmeat
SE 230 - lamba- ja kitseliha	95	110	312	329	212	396	211	- sheep & goats
SE 235 - linnuliha	42	14	29	-200	-472	34	21	- poultrymeat
SE 240 - munad	169	91	96	3 185	4 389	1 460	1 399	- eggs
SE 245 - lamba- ja kitsepiim	59	36	13		56	51	46	- ewes' & goats' milk
SE 251 - muu loomakasvatustoodang	1 627	1 312	789	1 512	2 479	2 760	2 501	- other livestock & products
SE 207 Loomakasvatustoodang LÜ kohta	928	968	925	928	1 067	1 144	1 215	Total livestock output per LU
SE 211 Loomade väärtuse muutus	-81	291	-644	-38	-33	337	730	Change in value of livestock
SE 256 Muud sissetulekud	1 221	1 733	3 316	5 668	2 756	5 556	3 946	Other output
SE 260 Loonustasu ja omatarve	736	829	847	627	736	621	823	Farmhouse consumption
SE 265 Ettevõttesisene kasutamine	7 568	7 885	8 533	12 021	10 567	9 884	10 647	Farm use
Kulud (EUR)								Input (EUR)
SE 270 Kulud kokku	29 090	35 366	42 936	61 519	50 084	54 039	56 893	Total Inputs
SE 275 Vahetarbimine (eri- ja üldkulud)	21 405	24 994	30 735	43 883	34 858	38 573	40 335	Total intermediate consumption
SE 281 Erikulud	14 140	16 138	18 464	27 620	22 583	23 721	23 216	Total specific costs
SE 285 - seemned ja istikud	1 353	1 662	1 935	2 362	1 719	1 868	1 964	- seeds & plants
SE 290 - neist omakasvatatud	801	767	961	895	644	804	957	- of which home-grown
SE 295 - väetised	2 299	2 803	3 523	5 391	3 257	4 387	4 793	- fertilizers
SE 300 - taimekaitsevahendid	686	931	898	1 771	1 074	1 261	1 434	- crop protection
SE 305 - muud taimekasvatuse erikulud	567	680	731	1 598	1 069	767	691	- other crop specific costs
SE 310 - söödad koresööda sööjatele	6 188	6 047	7 439	11 410	9 671	10 088	9 513	- feed for grazing livestock
SE 315 - sellest omatoodetud	5 094	4 895	5 520	8 788	7 447	6 745	7 008	- of which home-grown
SE 320 - söödad sigadele ja lindudele	2 050	3 051	2 861	3 251	4 209	3 946	3 343	- feed for pigs & poultry

Tabel 27_H|aastad(3)

Segatootmine (H)	Segatootmine / Mixed holdings							Mixed holdings (H)
	2006	2007	2008	2009	2010	2011	2012	
SE 325 - sellest omatootedud	1 673	2 222	2 052	2 337	2 475	2 334	2 682	- of which home-grown
SE 330 - muud loomakasvatuse erikulud	846	897	1 037	1 767	1 554	1 381	1 455	- other livestock specific costs
SE 331 - metsanduse erikulud	150	67	40	72	29	24	25	- forestry specific costs
SE 284 Taimekasvatuse erikulud ha kohta	72	77	95	129	110	123	134	Specific crop costs per ha
SE 309 Loomakasvatuse erikulud LÜ kohta	632	667	719	686	678	795	771	Specific livestock costs per LU
SE 336 Põllumajanduse üldkulud	7 265	8 856	12 271	16 263	12 275	14 851	17 119	Total farming overheads
SE 340 - masinate ja ehitiste korrashoid	2 039	2 787	2 776	3 302	3 220	3 496	3 663	- machin. & build. current costs
SE 345 - energia (mootorikütus, elekter, kütteained)	3 490	3 839	5 402	5 977	5 510	6 805	8 165	- energy
SE 350 - lepingulised tööd	650	710	1 694	2 562	1 388	2 376	2 666	- contract work
SE 356 - muud põllumajanduse üldkulud	1 085	1 521	2 400	4 422	2 156	2 174	2 626	- other direct inputs
SE 360 Kulum	3 510	4 566	5 815	7 037	6 634	7 140	7 869	Depreciation
SE 365 Tööjõu-, rendi- ja intressikulud	4 176	5 806	6 387	10 599	8 592	8 327	8 689	Total external factors
SE 370 - tööjõukulud	3 297	4 621	4 692	7 790	6 893	6 426	6 799	- wages paid
SE 375 - rendikulud	315	347	503	839	698	844	1 017	- rent paid
SE 380 - intressikulud	563	837	1 192	1 970	1 001	1 057	874	- interest paid
Toetuste ja maksude bilanss (EUR)								Balance subs. and taxes (EUR)
SE 600 Toetuste (v.a investeeringutele) ja maksude bilanss	9 399	11 360	11 835	13 404	12 656	14 917	13 544	Bal. curr. subs. & taxes
SE 605 Toetused v.a investeeringutele	9 312	11 170	11 632	13 380	12 643	14 790	13 537	Total subsidies (excl. on investments)
SE 395 Käibemaksu bilanss v.a investeeringutelt	229	355	376	235	195	378	279	VAT balance excl. on investments
SE 390 Maksud	142	166	173	211	182	251	272	Taxes
SE 405 Investeeringutoetuste ja investeeringute käibemaksu bilanss	-201	-117	3 031	2 811	2 081	2 305	1 580	Balance subsidies & taxes on investments
SE 406 Investeeringutoetused	17	206	3 079	2 846	2 173	2 453	1 698	Subsidies on investments
SE 408 Käibemaksu investeeringutelt	218	323	48	35	92	148	119	VAT on investments
Põllumajandustulu (EUR)								Income (EUR)
SE 131 Kogutoodang	28 666	38 912	38 156	52 160	47 110	52 705	57 102	Total output
SE 275 Vahetarbimine (eri- ja üldkulud)	21 405	24 994	30 735	43 883	34 858	38 573	40 335	Total intermediate consumption
SE 600 Toetuste (v.a investeeringutele) ja maksude bilanss	9 399	11 360	11 835	13 404	12 656	14 917	13 544	Bal. curr. subs. & taxes
SE 410 Bruttoisandväärtus	16 660	25 277	19 257	21 680	24 908	29 049	30 311	Gross Farm Income
SE 360 Kulum	3 510	4 566	5 815	7 037	6 634	7 140	7 869	Depreciation
SE 415 Netolisandväärtus	13 151	20 712	13 442	14 643	18 273	21 909	22 442	Farm Net Value Added
SE 365 Tööjõu-, rendi- ja intressikulud	4 176	5 806	6 387	10 599	8 592	8 327	8 689	Total external factors
SE 405 Investeeringutoetuste ja investeeringute käibemaksu bilanss	-201	-117	3 031	2 811	2 081	2 305	1 580	Balance subsidies & taxes on investments
SE 420 Ettevõtjatulu	8 774	14 788	10 086	6 856	11 762	15 888	15 332	Family Farm Income
Tulu tööjõuühiku kohta (EUR)								Income per AWU (EUR)
SE 425 Netolisandväärtus tööjõu aastaühiku kohta	6 251	10 259	6 994	7 727	10 037	13 679	14 048	Farm Net Value Added/AWU
SE 430 Ettevõtjatulu tasustamata tööjõu aastaühiku kohta	5 880	10 464	7 316	6 762	10 973	15 831	15 532	Family Farm Income/FWU

Tabel 27_H|aastad(4)

Segatootmine (H)	Segatootmine / Mixed holdings							Mixed holdings (H)
	2006	2007	2008	2009	2010	2011	2012	
Bilanss (EUR)								Balance Sheet (EUR)
SE 436 Varad kokku	94 933	113 368	110 636	130 991	120 118	134 590	131 559	Total assets
SE 441 Põhivara	76 380	88 854	87 718	101 312	89 431	103 614	96 376	Total fixed assets
SE 446 - maa, püsikultuurid ja kvoodid	30 165	26 979	26 779	26 262	26 153	34 476	29 620	- land, permanent crops & quotas
SE 450 - ehitised	26 683	33 676	28 531	35 815	29 172	32 728	27 440	- buildings
SE 455 - masinad	16 133	24 518	28 282	32 691	28 492	30 319	33 343	- machinery
SE 460 - põhikari	3 399	3 681	4 126	6 544	5 613	6 092	5 974	- breeding livestock
SE 465 Käibevara	18 554	24 514	22 918	29 680	30 687	30 976	35 183	Total current assets
SE 470 - noorkari	4 620	5 674	5 248	6 501	6 981	5 324	5 778	- non-breeding livestock
SE 475 - tootmisvarud	7 171	9 884	8 601	10 625	9 353	10 601	12 600	- stock of agricultural products
SE 480 - muu käibevara	6 763	8 956	9 070	12 554	14 353	15 051	16 806	- other circulating capital
SE 485 Kohustused	15 411	22 452	25 912	41 792	25 386	30 776	27 020	Total liabilities
SE 490 - pikaajalised kohustused	8 896	14 715	14 669	23 267	14 439	19 147	16 092	- long & medium-term loans
SE 495 - lühiajalised kohustused	6 515	7 737	11 242	18 525	10 947	11 629	10 929	- short-term loans
SE 501 Omakapital	79 522	90 916	84 724	89 200	94 732	103 815	104 539	Net worth
SE 506 Omakapitali muutus	2 063	8 120	1 272	-4 207	3 153	11 897	11 672	Change in net worth
Finantsnäitajad (EUR)								Financial indicators (EUR)
SE 510 Keskmine varade maksumus (v.a maa ja mets)	63 316	80 953	82 119	108 614	93 057	92 741	96 597	Average farm capital (ex. land)
SE 516 Brutoinvesteering	5 429	11 162	11 564	7 111	8 831	18 067	13 435	Gross Investment in fixed assets
SE 521 Nettoinvesteering	1 919	6 597	5 749	74	2 197	10 928	5 566	Net Investment in fixed assets
SE 526 Rahavoog 1	11 647	15 873	16 517	15 085	18 102	19 458	18 868	Cash Flow (1)
SE 530 Rahavoog 2	7 840	8 996	9 705	5 624	9 256	6 477	7 576	Cash Flow (2)
SE 532 Rahavoog koguvara kohta	0,08	0,08	0,09	0,04	0,08	0,05	0,06	Cash flow per farm total capital
Lisanäitajad								Additional data
SE 011 Töötatud tunnid kokku	4 733	4 484	4 278	4 192	4 050	3 548	3 524	Total labour input - hours
SE 016 Tasustamata tööjõu töötatud tunnid kokku	3 383	3 148	3 082	2 249	2 403	2 232	2 180	Unpaid labour input - hours
SE 021 Tasustatud tööjõu töötatud tunnid kokku	1 350	1 336	1 196	1 943	1 647	1 316	1 344	Paid labour input - hours
SE 700 Tööjõukulu tasustatud tööjõule aastas - €	5 392	7 630	8 637	8 840	9 208	10 745	11 138	Wages of paid lab. per year - €
SE 701 Tööjõukulu tasustatud tööjõule tunnis - €	2,44	3,46	3,92	4,01	4,19	4,88	5,06	Wages of paid lab. per hour - €
SE 702 Tasustatud tööjõu töötunnid aastas	2 208	2 206	2 201	2 205	2 200	2 201	2 202	Worked hours of paid labour
SE 703 Arvestuslik netokasum	-187	3 876	-598	-2 235	1 118	4 796	3 473	Conditional profit
SE 704 Arvestuslik netokasum tood. kohta %	-0,65	9,96	-1,57	-4,29	2,37	9,10	6,08	Conditional profit per sold products %
SE 705 Arvestuslik netokasum kapitali kohta %	-0,20	3,42	-0,54	-1,71	0,93	3,56	2,64	Conditional profit per capital %
SE 706 Arvestuslik netokasum omakapitali kohta %	-0,23	4,26	-0,71	-2,51	1,18	4,62	3,32	Conditional profit per equity %
SE 707 Taimekasvatustoodangu müük	8 095	13 409	13 017	14 685	10 973	13 638	18 176	Sale of plant production
SE 708 Loomakasvatustoodangu müük	11 413	12 627	14 244	21 610	23 461	20 714	20 534	Sale of animal production

Segataimekasvatuse tootmistüübi standardtulemused aastate lõikes (keskmiselt põllumajandustootja kohta), 2006-2012

Standard results of mixed crops type of farming by years (average per holding), 2006-2012

Segataimekasvatus (61)	Segataimekasvatus / Mixed cropping							Mixed cropping (61)
	2006	2007	2008	2009	2010	2011	2012	
Üldkogum ja testettevõtete valim								Sample and Population
SYS 02 Esindatud põllumajandustootjad	250	451	329	679	171	220	161	Farms represented
SYS 03 Testettevõtted	8	10	9	10	10	13	11	Sample farms
Töõjõud, struktuur ja saagikus								Labour, structure and yields
SE 010 Töõjõud kokku - aastaühikutes	1,76	1,56	1,24	1,11	1,36	1,22	1,46	Total labour input - AWU
SE 015 - tasustamata töõjõud aastaühikutes	1,32	1,09	1,01	0,91	1,01	0,97	1,12	- unpaid labour input - FWU
SE 020 - tasustatud töõjõud aastaühikutes	0,44	0,46	0,23	0,20	0,35	0,25	0,34	- paid labour input - AWU
SE 030 Renditud põllumajandusmaa - ha	3,44	19,31	20,71	2,40	2,19	4,64	6,68	Rented Utilized Agric. Area (UAA) - ha
SE 025 Kasutatav põllumajandusmaa kokku - ha	34,42	46,35	54,04	22,68	20,96	23,60	29,98	Total UAA - ha
SE 035 - teravili - ha	5,37	6,23	8,06	5,49	2,90	4,73	5,21	- cereals - ha
SE 041 - teised põllukultuurid - ha	8,30	3,81	5,09	0,88	1,97	2,05	3,18	- other field crops - ha
SE 046 - köögivilid ja lilled - ha	0,98	1,13	1,02	0,75	0,88	0,54	0,64	- vegetables and flowers - ha
SE 054 - püsikultuurid - ha	7,38	5,43	9,30	5,97	5,18	4,11	3,63	- permanent crops - ha
SE 071 - söödakultuurid - ha	7,75	8,37	12,77	9,18	5,31	5,42	7,66	- forage crops - ha
SE 074 - tootmisest välja jäetud põllumajandusmaa - ha	1,75	3,43	1,85	0,41	2,55	6,75	9,66	- total agricultural area out of production - ha
SE 072 - kesad - ha	1,75	3,43	1,85	0,41	2,55	1,38	4,36	- agricultural fallows - ha
SE 710 - toetusõiguslik kasutamata püsirohumaa - ha						5,36	5,30	- permanent grassland no longer used - ha
SE 711 - muu põllumajandusmaa - ha								- other UAA - ha
SE 075 Metsamaa - ha	6,48	4,96	8,38	7,91	5,76	7,69	10,81	Woodland area - ha
SE 080 Kokku loomühikuid (LÜ)	0,83	0,71	0,16	1,78	0,52	0,73	0,20	Total livestock units (LU)
SE 085 - piimalehmad - LÜ	0,15	0,12	0,11					- dairy cows - LU
SE 090 - muud veised - LÜ	0,12	0,07				0,15	0,06	- other cattle - LU
SE 095 - lambad ja kitsed - LÜ	0,47	0,42		1,72	0,40	0,26		- sheep and goats - LU
SE 100 - sead - LÜ	0,04	0,07		0,02		0,15		- pigs - LU
SE 105 - linnud - LÜ	0,05	0,03	0,05	0,01	0,04	0,12	0,09	- poultry - LU
SE 110 Nisu saagikus - ts/ha	16,55	19,71		25,51	23,72	27,29	29,00	Yield of wheat - 100 kg/ha
SE 120 Karjatamise tihedus LÜ/ha (söödakultuurid)	0,08	0,05	0,01	0,18	0,05	0,04		Stocking density - LU/ha forage UAA
SE 125 Piimatoodang lehma kohta - kg	5 526	4 000	5 143					Milk yield - kg/cow
Toodang (EUR)								Output (EUR)
SE 131 Kogutoodang	14 530	12 506	16 521	11 436	22 562	23 493	23 461	Total output
SE 132 Kogutoodangu suhe kogukuldesse	1,03	1,11	1,32	1,18	1,43	1,93	1,25	Total output / Total input
SE 135 Taimekasvatustoodang	12 495	10 672	12 214	7 852	17 848	20 058	16 010	Total output crops & crop production

Tabel 27_H_Segataim|aastad(2)

Segataimekasvatuse (61)	Segataimekasvatuse / Mixed cropping							Mixed cropping (61)
	2006	2007	2008	2009	2010	2011	2012	
SE 140 - teravili	959	2 456	3 552	808	803	1 838	2 843	- cereals
SE 145 - valgukultuurid	1 010	346	1 043	179	366	203		- protein crop
SE 150 - kartul	3 260	1 205	1 434	496	2 845	1 918	3 017	- potatoes
SE 155 - suhkrupeet								- sugar beet
SE 160 - õlikultuurid				21			901	- oil-seed crops
SE 165 - tehnilised kultuurid					9	134	78	- industrial crops
SE 170 - köögivilid ja lilled	5 273	4 767	3 271	2 156	3 826	2 420	4 587	- vegetables & flowers
SE 175 - puuvili	556	695	2 139	2 867	4 503	1 259	1 697	- fruit
SE 195 - söödakultuurid	399	306	118	668	57	923	1 658	- forage crops
SE 200 - muu taimekasvatustoodang	1 038	896	657	658	5 439	11 362	1 227	- other crop output
SE 136 Taimek.toodang kasutatud põllumajandusmaa kohta - EUR/ha	396	230	238	346	852	1 190	788	Total crop output per ha
SE 206 Loomakasvatustoodang	536	840	721	850	649	1 161	846	Total output livestock & livestock products
SE 216 - lehmapiim ja -piimatooted	195	119	107					- cows' milk & milk products
SE 220 - veiseliha	42	3	-32			55	44	- beef & veal
SE 225 - sealiha	25	58		10		74		- pigmeat
SE 230 - lamba- ja kitseliha	207	132		389	51	117		- sheep & goats
SE 235 - linnuliha	-4	1		-1	-10	-1	-3	- poultrymeat
SE 240 - munad	53	59	72	17	50	142	157	- eggs
SE 245 - lamba- ja kitsepiim								- ewes' & goats' milk
SE 251 - muu loomakasvatustoodang	19	468	574	436	558	773	648	- other livestock & products
SE 207 Loomakasvatustoodang LÜ kohta	648	1 190	4 417	479	1 248	1 581	4 147	Total livestock output per LU
SE 211 Loomade väärtuse muutus	244	-7	74	-521	-141	83	8	Change in value of livestock
SE 256 Muud sissetulekud	1 498	993	3 587	2 733	4 064	2 274	6 606	Other output
SE 260 Loonustasu ja omatarve	515	457	393	693	272	359	363	Farmhouse consumption
SE 265 Ettevõttesisene kasutamine	1 103	845	513	808	794	715	950	Farm use
Kulud (EUR)								Input (EUR)
SE 270 Kulud kokku	14 138	11 296	12 560	9 702	15 725	12 184	18 822	Total Inputs
SE 275 Vahetarbimine (eri- ja üldkulud)	8 941	7 191	7 189	6 972	9 473	8 693	14 198	Total intermediate consumption
SE 281 Erikulud	3 418	2 808	3 018	2 458	3 160	2 926	3 902	Total specific costs
SE 285 - seemned ja istikud	1 394	935	985	408	743	1 139	1 226	- seeds & plants
SE 290 - neist omakasvatatud	699	339	343	169	521	307	493	- of which home-grown
SE 295 - väetised	873	782	1 107	363	558	498	1 094	- fertilizers
SE 300 - taimekaitsevahendid	325	305	259	98	282	148	201	- crop protection
SE 305 - muud taimekasvatuse erikulud	371	263	459	629	1 240	590	851	- other crop specific costs
SE 310 - söödad koresööda sööjatele	389	332	35	877	176	278	75	- feed for grazing livestock
SE 315 - sellest omatoodetud	359	321	35	581	172	246	75	- of which home-grown
SE 320 - söödad sigadele ja lindudele	49	185	160	67	134	214	437	- feed for pigs & poultry

Tabel 27_H_Segataim|aastad(3)

Segataimekasvatuse (61)	Segataimekasvatuse / Mixed cropping							Mixed cropping (61)
	2006	2007	2008	2009	2010	2011	2012	
SE 325 - sellest omatoodetud	45	185	135	57	102	161	382	- of which home-grown
SE 330 - muud loomakasvatuse erikulud	2	6		13	27	39	9	- other livestock specific costs
SE 331 - metsanduse erikulud	14	1	13	2		20	9	- forestry specific costs
SE 284 Taimekasvatuse erikulud ha kohta	86	49	52	66	135	101	112	Specific crop costs per ha
SE 309 Loomakasvatuse erikulud LÜ kohta	532	741	1 196	539	648	723	2 555	Specific livestock costs per LU
SE 336 Põllumajanduse üldkulud	5 523	4 383	4 172	4 514	6 313	5 767	10 296	Total farming overheads
SE 340 - masinate ja ehitiste korrashoid	969	693	618	1 984	1 467	1 218	1 749	- machin. & build. current costs
SE 345 - energia (mootorikütus, elekter, kütteained)	1 209	1 889	1 748	1 401	2 430	2 112	3 372	- energy
SE 350 - lepingulised tööd	2 362	890	1 161	749	1 017	1 867	4 152	- contract work
SE 356 - muud põllumajanduse üldkulud	982	912	645	381	1 399	570	1 023	- other direct inputs
SE 360 Kulum	3 648	1 779	3 351	994	3 592	2 032	2 587	Depreciation
SE 365 Tööjõu-, rendi- ja intressikulud	1 549	2 326	2 021	1 737	2 660	1 460	2 037	Total external factors
SE 370 - tööjõukulud	1 304	2 026	1 304	1 426	2 204	1 308	1 761	- wages paid
SE 375 - rendikulud	63	171	321	52	128	54	222	- rent paid
SE 380 - intressikulud	183	129	395	258	328	98	54	- interest paid
Toetuste ja maksude bilanss (EUR)								Balance subs. and taxes (EUR)
SE 600 Toetuste (v.a investeeringutele) ja maksude bilanss	6 530	7 980	6 178	5 219	5 042	8 751	6 294	Bal. curr. subs. & taxes
SE 605 Toetused v.a investeeringutele	5 796	7 152	5 586	5 005	4 341	7 919	5 062	Total subsidies (excl. on investments)
SE 395 Käibemaksu bilanss v.a investeeringutelt	830	918	744	333	814	952	1 385	VAT balance excl. on investments
SE 390 Maksud	95	90	152	120	113	120	153	Taxes
SE 405 Investeeringutoetuste ja investeeringute käibemaksu bilanss	-533	-265	884	2 673	3 313	3 425	95	Balance subsidies & taxes on investments
SE 406 Investeeringutoetused		72	936	2 673	3 472	3 945	153	Subsidies on investments
SE 408 Käibemaksu investeeringutelt	533	337	52		159	520	58	VAT on investments
Põllumajandustulu (EUR)								Income (EUR)
SE 131 Kogutoodang	14 530	12 506	16 521	11 436	22 562	23 493	23 461	Total output
SE 275 Vahetarbimine (eri- ja üldkulud)	8 941	7 191	7 189	6 972	9 473	8 693	14 198	Total intermediate consumption
SE 600 Toetuste (v.a investeeringutele) ja maksude bilanss	6 530	7 980	6 178	5 219	5 042	8 751	6 294	Bal. curr. subs. & taxes
SE 410 Brutoisandväärtus	12 119	13 294	15 510	9 683	18 131	23 551	15 557	Gross Farm Income
SE 360 Kulum	3 648	1 779	3 351	994	3 592	2 032	2 587	Depreciation
SE 415 Netolisandväärtus	8 471	11 516	12 159	8 689	14 539	21 519	12 970	Farm Net Value Added
SE 365 Tööjõu-, rendi- ja intressikulud	1 549	2 326	2 021	1 737	2 660	1 460	2 037	Total external factors
SE 405 Investeeringutoetuste ja investeeringute käibemaksu bilanss	-533	-265	884	2 673	3 313	3 425	95	Balance subsidies & taxes on investments
SE 420 Ettevõtjatulu	6 389	8 924	11 023	9 626	15 191	23 485	11 028	Family Farm Income
Tulu tööjõuühiku kohta (EUR)								Income per AWU (EUR)
SE 425 Netolisandväärtus tööjõu aastaühiku kohta	4 811	7 400	9 783	7 842	10 680	17 598	8 896	Farm Net Value Added/AWU
SE 430 Ettevõtjatulu tasustamata tööjõu aastaühiku kohta	4 851	8 171	10 914	10 608	14 999	24 174	9 837	Family Farm Income/FWU

Tabel 27_H_Segataim|aastad(4)

Segataimekasvatuse (61)	Segataimekasvatuse / Mixed cropping							Mixed cropping (61)
	2006	2007	2008	2009	2010	2011	2012	
Bilanss (EUR)								Balance Sheet (EUR)
SE 436 Varad kokku	51 117	53 586	71 382	45 563	85 044	69 992	60 564	Total assets
SE 441 Põhivara	44 749	49 281	66 798	40 039	72 672	55 698	51 911	Total fixed assets
SE 446 - maa, püsikultuurid ja kvoodid	23 888	21 803	43 426	25 521	31 823	27 867	29 131	- land, permanent crops & quotas
SE 450 - ehitised	14 697	20 267	17 696	11 677	32 224	20 151	10 856	- buildings
SE 455 - masinad	5 873	6 956	5 675	2 605	8 458	7 520	11 924	- machinery
SE 460 - põhikari	292	256		236	167	161		- breeding livestock
SE 465 Käibevara	6 369	4 305	4 584	5 524	12 372	14 294	8 652	Total current assets
SE 470 - noorkari	249	426	507	851	456	473	331	- non-breeding livestock
SE 475 - tootmisvarud	4 046	1 920	1 989	1 699	6 545	8 294	4 267	- stock of agricultural products
SE 480 - muu käibevara	2 074	1 959	2 088	2 974	5 372	5 527	4 054	- other circulating capital
SE 485 Kohustused	9 211	5 227	11 558	4 172	15 077	9 441	11 531	Total liabilities
SE 490 - pikaajalised kohustused	6 124	4 153	6 141	1 718	10 098	8 688	10 725	- long & medium-term loans
SE 495 - lühiajalised kohustused	3 087	1 074	5 417	2 454	4 980	753	806	- short-term loans
SE 501 Omakapital	41 907	48 359	59 823	41 391	69 967	60 552	49 033	Net worth
SE 506 Omakapitali muutus	-282	1 867	-2 058	66	6 352	13 791	4 811	Change in net worth
Finantsnäitajad (EUR)								Financial indicators (EUR)
SE 510 Keskmine varade maksumus (v.a maa ja mets)	27 659	31 815	33 123	21 245	53 011	35 580	30 476	Average farm capital (ex. land)
SE 516 Brutoinvesteering	3 378	2 943	4 106	4 252	10 402	12 389	4 533	Gross Investment in fixed assets
SE 521 Nettoinvesteering	-270	1 164	756	3 258	6 810	10 357	1 947	Net Investment in fixed assets
SE 526 Rahavoog 1	8 719	11 384	14 387	11 179	16 267	21 272	11 323	Cash Flow (1)
SE 530 Rahavoog 2	7 985	6 825	14 010	7 033	6 111	10 506	6 735	Cash Flow (2)
SE 532 Rahavoog koguvara kohta	0,16	0,13	0,20	0,15	0,07	0,15	0,11	Cash flow per farm total capital
Lisanäitajad								Additional data
SE 011 Töötatud tunnid kokku	3 884	3 424	2 732	2 442	3 007	2 687	3 203	Total labour input - hours
SE 016 Tasustamata tööjõu töötatud tunnid kokku	2 906	2 403	2 218	1 998	2 241	2 133	2 463	Unpaid labour input - hours
SE 021 Tasustatud tööjõu töötatud tunnid kokku	978	1 022	514	444	766	553	740	Paid labour input - hours
SE 700 Tööjõukulu tasustatud tööjõule aastas - €	2 938	4 367	5 599	7 110	6 324	5 203	5 226	Wages of paid lab. per year - €
SE 701 Tööjõukulu tasustatud tööjõule tunnis - €	1,33	1,98	2,54	3,21	2,88	2,36	2,38	Wages of paid lab. per hour - €
SE 702 Tasustatud tööjõu töötunnid aastas	2 204	2 202	2 206	2 212	2 198	2 202	2 197	Worked hours of paid labour
SE 703 Arvestuslik netokasum	-1 306	596	3 333	1 549	5 263	12 882	-2 372	Conditional profit
SE 704 Arvestuslik netokasum tood. kohta %	-8,99	4,77	20,18	13,54	23,33	54,84	-10,11	Conditional profit per sold products %
SE 705 Arvestuslik netokasum kapitali kohta %	-2,55	1,11	4,67	3,40	6,19	18,40	-3,92	Conditional profit per capital %
SE 706 Arvestuslik netokasum omakapitali kohta %	-3,12	1,23	5,57	3,74	7,52	21,27	-4,84	Conditional profit per equity %
SE 707 Taimekasvatustoodangu müük	10 402	10 834	12 100	7 320	14 549	15 420	13 154	Sale of plant production
SE 708 Loomakasvatustoodangu müük	275	518	336	1 155	638	876	464	Sale of animal production

Segaloomakasvatuse tootmistüübi standardtulemused aastate lõikes (keskmiselt põllumajandusootja kohta), 2006-2012

Standard results of mixed livestock type of farming by years (average per holding), 2006-2012

Segaloomakasvatus (73+74)	Segaloomakasvatus / Mixed livestock holdings							Mixed livestock holdings (73+74)
	2006	2007	2008	2009	2010	2011	2012	
Üldkogum ja testettevõtete valim								Sample and Population
SYS 02 Esindatud põllumajandusootjad	330	334	276	149	199	157	319	Farms represented
SYS 03 Testettevõtted	11	8	10	10	13	12	11	Sample farms
Töõjõud, struktuur ja saagikus								Labour, structure and yields
SE 010 Töõjõud kokku - aastaühikutes	2,68	2,47	2,26	3,93	3,80	2,78	2,18	Total labour input - AWU
SE 015 - tasustamata töõjõud aastaühikutes	1,78	1,86	1,68	1,61	1,30	1,16	1,08	- unpaid labour input - FWU
SE 020 - tasustatud töõjõud aastaühikutes	0,90	0,62	0,58	2,31	2,50	1,62	1,10	- paid labour input - AWU
SE 030 Renditud põllumajandusmaa - ha	26,09	21,47	22,95	79,15	76,69	54,47	40,58	Rented Utilized Agric. Area (UAA) - ha
SE 025 Kasutatav põllumajandusmaa kokku - ha	64,10	71,56	63,93	129,42	125,70	96,30	68,65	Total UAA - ha
SE 035 - teravili - ha	19,41	18,72	21,51	68,90	61,52	40,08	28,13	- cereals - ha
SE 041 - teised põllukultuurid - ha	3,54	3,66	2,63	12,69	11,47	8,36	5,87	- other field crops - ha
SE 046 - köögivilid ja lilled - ha	0,10		0,06	0,08		0,01	0,02	- vegetables and flowers - ha
SE 054 - püsikultuurid - ha	0,11		0,01	0,11	0,03	0,04	0,08	- permanent crops - ha
SE 071 - söödakultuurid - ha	33,03	38,46	32,38	47,59	52,55	47,81	33,15	- forage crops - ha
SE 074 - tootmisest välja jäetud põllumajandusmaa - ha	0,25	0,48	0,32	0,06	0,13		1,39	- total agricultural area out of production - ha
SE 072 - kesad - ha	0,25	0,48	0,32	0,06	0,13		0,66	- agricultural fallows - ha
SE 710 - toetusõiguslik kasutamata püsirohumaa - ha							0,73	- permanent grassland no longer used - ha
SE 711 - muu põllumajandusmaa - ha								- other UAA - ha
SE 075 Metsamaa - ha	17,58	21,04	10,93	18,14	9,74	15,27	12,38	Woodland area - ha
SE 080 Kokku loomühikuid (LÜ)	26,40	24,23	26,18	83,16	86,79	58,79	37,94	Total livestock units (LU)
SE 085 - piimalehmad - LÜ	8,22	7,38	7,24	21,32	22,74	15,66	11,37	- dairy cows - LU
SE 090 - muud veised - LÜ	6,68	6,93	8,02	16,81	17,12	12,54	8,14	- other cattle - LU
SE 095 - lambad ja kitsed - LÜ	1,04	0,39	0,13	0,25	0,15	2,13	1,14	- sheep and goats - LU
SE 100 - sead - LÜ	10,18	9,43	10,23	17,44	16,93	16,53	12,68	- pigs - LU
SE 105 - linnud - LÜ	0,28	0,10	0,57	27,34	29,83	11,93	4,61	- poultry - LU
SE 110 Nisu saagikus - ts/ha	27,32	27,24	29,38	41,15	26,74	29,61	41,59	Yield of wheat - 100 kg/ha
SE 120 Karjatamise tihedus LÜ/ha (söödakultuurid)	0,48	0,38	0,46	0,80	0,76	0,63	0,61	Stocking density - LU/ha forage UAA
SE 125 Piimatoodang lehma kohta - kg	6 410	6 443	6 231	7 445	7 766	7 847	8 082	Milk yield - kg/cow
Toodang (EUR)								Output (EUR)
SE 131 Kogutoodang	33 736	36 900	36 364	132 000	142 504	101 681	80 147	Total output
SE 132 Kogutoodangu suhe kogukuldesse	0,97	1,05	0,93	0,92	0,92	0,92	0,97	Total output / Total input
SE 135 Taimekasvatustoodang	11 813	13 131	13 423	42 521	43 491	32 569	29 391	Total output crops & crop production

Tabel 27_H_Segaloom|aastad(2)

Segaloomakasvatuse (73+74)	Segaloomakasvatus / Mixed livestock holdings							Mixed livestock holdings (73+74)
	2006	2007	2008	2009	2010	2011	2012	
SE 140 - teravili	5 180	6 104	6 519	21 175	20 965	16 236	15 758	- cereals
SE 145 - valgukultuurid	128	49	82	164	19	65	15	- protein crop
SE 150 - kartul	2 068	1 204	1 081	437	613	834	1 091	- potatoes
SE 155 - suhkrupeet								- sugar beet
SE 160 - õlikultuurid	846	1 827	1 242	6 957	6 821	5 575	4 599	- oil-seed crops
SE 165 - tehnilised kultuurid								- industrial crops
SE 170 - köögivilid ja lilled	41		14	78	13	29	112	- vegetables & flowers
SE 175 - puuvili	28			22		6	52	- fruit
SE 195 - söödakultuurid	3 305	3 946	4 410	13 310	13 136	9 600	7 455	- forage crops
SE 200 - muu taimekasvatustoodang	217		74	377	1 924	224	308	- other crop output
SE 136 Taimek.toodang kasutatud põllumajandusmaa kohta - EUR/ha	196	195	210	329	346	338	437	Total crop output per ha
SE 206 Loomakasvatustoodang	20 960	23 239	22 021	81 409	93 836	66 235	48 181	Total output livestock & livestock products
SE 216 - lehmapiim ja -piimatooted	12 637	12 993	13 223	33 511	48 605	39 253	27 436	- cows' milk & milk products
SE 220 - veiseliha	2 253	3 161	2 436	7 014	7 547	3 917	4 785	- beef & veal
SE 225 - sealiha	5 147	6 682	5 795	9 069	8 039	10 001	9 571	- pigmeat
SE 230 - lamba- ja kitseliha	193	211	55	106	69	1 405	636	- sheep & goats
SE 235 - linnuliha	13	-35	94	-3 013	-4 351	-205	-202	- poultrymeat
SE 240 - munad	347	186	307	34 516	33 912	11 700	5 771	- eggs
SE 245 - lamba- ja kitsepiim						13	16	- ewes' & goats' milk
SE 251 - muu loomakasvatustoodang	370	39	111	207	15	150	167	- other livestock & products
SE 207 Loomakasvatustoodang LÜ kohta	794	959	841	979	1 081	1 127	1 270	Total livestock output per LU
SE 211 Loomade väärtuse muutus	464	2 007	-917	1 750	924	-175	2 169	Change in value of livestock
SE 256 Muud sissetulekud	963	531	920	8 070	5 177	2 877	2 575	Other output
SE 260 Loonustasu ja omatarve	1 011	1 030	1 311	857	1 291	1 112	1 286	Farmhouse consumption
SE 265 Ettevõttesisene kasutamine	10 940	12 300	12 310	33 702	38 395	24 293	17 850	Farm use
Kulud (EUR)								Input (EUR)
SE 270 Kulud kokku	34 900	35 270	39 211	142 950	154 990	110 899	82 510	Total Inputs
SE 275 Vahetarbimine (eri- ja üldkulud)	23 717	24 935	27 428	105 326	109 416	75 294	57 292	Total intermediate consumption
SE 281 Erikulud	17 572	19 780	19 407	72 250	79 557	52 759	36 826	Total specific costs
SE 285 - seemned ja istikud	991	962	1 029	4 116	4 004	2 417	1 668	- seeds & plants
SE 290 - neist omakasvatatud	781	678	748	1 119	619	1 228	918	- of which home-grown
SE 295 - väetised	1 402	1 816	1 930	11 162	8 705	7 240	5 358	- fertilizers
SE 300 - taimekaitsevahendid	489	398	411	3 255	2 713	1 405	1 235	- crop protection
SE 305 - muud taimekasvatuse erikulud	595	727	480	3 820	5 171	2 550	959	- other crop specific costs
SE 310 - söödad koresööda sööjatele	8 271	9 560	9 034	28 990	33 346	22 323	16 308	- feed for grazing livestock
SE 315 - sellest omatoodetud	6 563	7 481	7 325	21 074	23 615	12 944	10 001	- of which home-grown
SE 320 - söödad sigadele ja lindudele	4 329	5 083	5 368	17 435	21 592	13 056	8 348	- feed for pigs & poultry

Tabel 27_H_Segaloom|aastad(3)

Segaloomakasvatuse (73+74)	Segaloomakasvatuse / Mixed livestock holdings							Mixed livestock holdings (73+74)
	2006	2007	2008	2009	2010	2011	2012	
SE 325 - sellest omatoodetud	3 595	4 141	4 237	11 510	14 161	10 121	6 932	- of which home-grown
SE 330 - muud loomakasvatuse erikulud	1 166	1 055	995	3 443	4 026	3 755	2 872	- other livestock specific costs
SE 331 - metsanduse erikulud	329	178	159	30		12	78	- forestry specific costs
SE 284 Taimekasvatuse erikulud ha kohta	54	55	60	173	164	141	134	Specific crop costs per ha
SE 309 Loomakasvatuse erikulud LÜ kohta	521	648	588	600	679	666	726	Specific livestock costs per LU
SE 336 Põllumajanduse üldkulud	6 146	5 155	8 021	33 075	29 859	22 536	20 466	Total farming overheads
SE 340 - masinate ja ehitiste korrashoid	2 096	1 653	2 259	7 072	7 008	5 423	4 014	- machin. & build. current costs
SE 345 - energia (mootorikütus, elekter, kütteained)	3 048	2 902	4 016	14 582	13 588	11 408	8 903	- energy
SE 350 - lepingulised tööd	273	131	542	1 590	3 267	2 777	2 360	- contract work
SE 356 - muud põllumajanduse üldkulud	730	469	1 202	9 833	5 996	2 927	5 189	- other direct inputs
SE 360 Kulum	4 467	4 124	4 756	12 168	13 396	12 300	8 365	Depreciation
SE 365 Tööjõu-, rendi- ja intressikulud	6 716	6 210	7 027	25 457	32 178	23 305	16 853	Total external factors
SE 370 - tööjõukulud	5 929	5 395	5 851	21 332	27 924	19 894	14 091	- wages paid
SE 375 - rendikulud	360	319	409	1 790	2 215	1 807	1 416	- rent paid
SE 380 - intressikulud	427	496	767	2 335	2 040	1 604	1 346	- interest paid
Toetuste ja maksude bilanss (EUR)								Balance subs. and taxes (EUR)
SE 600 Toetuste (v.a investeeringutele) ja maksude bilanss	9 369	10 581	11 007	21 359	25 244	21 912	14 181	Bal. curr. subs. & taxes
SE 605 Toetused v.a investeeringutele	9 475	10 601	10 852	21 949	25 520	22 664	14 757	Total subsidies (excl. on investments)
SE 395 Käibemaksu bilanss v.a investeeringutelt	66	204	351	-225	44	107	2	VAT balance excl. on investments
SE 390 Maksud	173	224	196	364	320	859	577	Taxes
SE 405 Investeeringutoetuste ja investeeringute käibemaksu bilanss	-145	595	4 673	1 377	2 741	9 422	-151	Balance subsidies & taxes on investments
SE 406 Investeeringutoetused		904	4 753	1 504	2 791	9 564		Subsidies on investments
SE 408 Käibemaksu investeeringutelt	145	310	79	127	51	142	151	VAT on investments
Põllumajandustulu (EUR)								Income (EUR)
SE 131 Kogutoodang	33 736	36 900	36 364	132 000	142 504	101 681	80 147	Total output
SE 275 Vahetarbimine (eri- ja üldkulud)	23 717	24 935	27 428	105 326	109 416	75 294	57 292	Total intermediate consumption
SE 600 Toetuste (v.a investeeringutele) ja maksude bilanss	9 369	10 581	11 007	21 359	25 244	21 912	14 181	Bal. curr. subs. & taxes
SE 410 Brutoisandväärtes	19 388	22 546	19 943	48 034	58 332	48 299	37 037	Gross Farm Income
SE 360 Kulum	4 467	4 124	4 756	12 168	13 396	12 300	8 365	Depreciation
SE 415 Netolisandväärtes	14 921	18 421	15 187	35 865	44 936	35 999	28 672	Farm Net Value Added
SE 365 Tööjõu-, rendi- ja intressikulud	6 716	6 210	7 027	25 457	32 178	23 305	16 853	Total external factors
SE 405 Investeeringutoetuste ja investeeringute käibemaksu bilanss	-145	595	4 673	1 377	2 741	9 422	-151	Balance subsidies & taxes on investments
SE 420 Ettevõtjatulu	8 060	12 805	12 833	11 786	15 498	22 117	11 668	Family Farm Income
Tulu tööjõuühiku kohta (EUR)								Income per AWU (EUR)
SE 425 Netolisandväärtes tööjõu aastaühiku kohta	5 567	7 445	6 719	9 137	11 826	12 971	13 151	Farm Net Value Added/AWU
SE 430 Ettevõtjatulu tasustamata tööjõu aastaühiku kohta	4 539	6 887	7 646	7 307	11 938	19 134	10 824	Family Farm Income/FWU

Tabel 27_H_Segaloom|aastad(4)

Segaloomakasvatus (73+74)	Segaloomakasvatus / Mixed livestock holdings							Mixed livestock holdings (73+74)
	2006	2007	2008	2009	2010	2011	2012	
Bilanss (EUR)								Balance Sheet (EUR)
SE 436 Varad kokku	105 133	93 872	93 504	243 448	243 792	199 077	151 182	Total assets
SE 441 Põhivara	83 962	72 391	75 607	157 368	149 760	142 316	106 344	Total fixed assets
SE 446 - maa, püsikultuurid ja kvoodid	26 706	21 798	17 794	34 451	29 172	27 673	22 872	- land, permanent crops & quotas
SE 450 - ehitised	31 070	24 519	24 559	45 095	39 458	47 016	35 472	- buildings
SE 455 - masinad	20 607	19 800	26 737	60 726	63 289	51 356	35 659	- machinery
SE 460 - põhikari	5 579	6 274	6 518	17 096	17 841	16 271	12 341	- breeding livestock
SE 465 Käibevara	21 172	21 481	17 896	86 081	94 032	56 761	44 838	Total current assets
SE 470 - noorkari	5 341	6 271	5 423	19 353	21 480	12 454	9 592	- non-breeding livestock
SE 475 - tootmisvarud	7 017	6 356	7 634	32 779	27 554	17 574	16 060	- stock of agricultural products
SE 480 - muu käibevara	8 813	8 854	4 839	33 948	44 998	26 732	19 186	- other circulating capital
SE 485 Kohustused	13 921	11 084	18 597	56 852	73 307	48 140	37 454	Total liabilities
SE 490 - pikaajalised kohustused	8 067	7 486	13 694	33 394	45 362	30 890	23 108	- long & medium-term loans
SE 495 - lühiajalised kohustused	5 854	3 598	4 903	23 458	27 945	17 250	14 346	- short-term loans
SE 501 Omakapital	91 213	82 787	74 906	186 596	170 484	150 938	113 728	Net worth
SE 506 Omakapitali muutus	4 123	8 981	4 167	6 035	-11 498	21 860	14 922	Change in net worth
Finantsnäitajad (EUR)								Financial indicators (EUR)
SE 510 Keskmine varade maksumus (v.a maa ja mets)	75 669	69 812	70 552	211 463	213 451	161 721	121 405	Average farm capital (ex. land)
SE 516 Brutoinvesteering	6 902	6 854	17 571	12 687	13 665	38 812	13 060	Gross investment in fixed assets
SE 521 Nettoinvesteering	2 435	2 730	12 815	519	269	26 513	4 695	Net investment in fixed assets
SE 526 Rahavoog 1	9 999	13 831	16 636	19 549	32 456	30 757	12 179	Cash Flow (1)
SE 530 Rahavoog 2	4 326	5 706	6 293	-3 206	33 443	-7 316	2 832	Cash Flow (2)
SE 532 Rahavoog koguvara kohta	0,04	0,06	0,07	-0,01	0,14	-0,04	0,02	Cash flow per farm total capital
Lisanäitajad								Additional data
SE 011 Töötatud tunnid kokku	5 894	5 437	4 976	8 643	8 359	6 127	4 797	Total labour input - hours
SE 016 Tasustamata tööjõu töötatud tunnid kokku	3 904	4 084	3 696	3 556	2 856	2 562	2 373	Unpaid labour input - hours
SE 021 Tasustatud tööjõu töötatud tunnid kokku	1 989	1 353	1 280	5 087	5 504	3 565	2 425	Paid labour input - hours
SE 700 Tööjõukulu tasustatud tööjõule aastas - €	6 556	8 771	10 058	9 226	11 163	12 285	12 785	Wages of paid lab. per year - €
SE 701 Tööjõukulu tasustatud tööjõule tunnis - €	2,98	3,99	4,57	4,19	5,07	5,58	5,81	Wages of paid lab. per hour - €
SE 702 Tasustatud tööjõu töötunnid aastas	2 200	2 200	2 200	2 200	2 200	2 201	2 200	Worked hours of paid labour
SE 703 Arvestuslik netokasum	-2 281	-1 350	21	-2 585	2 848	9 385	-1 239	Conditional profit
SE 704 Arvestuslik netokasum tood. kohta %	-6,76	-3,66	0,06	-1,96	2,00	9,23	-1,55	Conditional profit per sold products %
SE 705 Arvestuslik netokasum kapitali kohta %	-2,17	-1,44	0,02	-1,06	1,17	4,71	-0,82	Conditional profit per capital %
SE 706 Arvestuslik netokasum omakapitali kohta %	-2,50	-1,63	0,03	-1,39	1,67	6,22	-1,09	Conditional profit per equity %
SE 707 Taimekasvatustoodangu müük	1 492	3 248	2 487	8 840	13 132	6 581	7 472	Sale of plant production
SE 708 Loomakasvatustoodangu müük	18 144	17 995	19 960	80 697	93 781	65 232	44 781	Sale of animal production

Sega taime- ja loomakasvatuse tootmistüübi standardtulemused aastate lõikes (keskmiselt põllumajandustootja kohta), 2006-2012
Standard results of mixed crops and livestock type of farming by years (average per holding), 2006-2012

Sega taime- ja loomakasvatuse (83+84)	Sega taime- ja loomakasvatuse / Mixed crops and livestock							Mixed crops and livestock (83+84)
	2006	2007	2008	2009	2010	2011	2012	
Üldkogum ja testetevõtete valim								Sample and Population
SYS 02 Esindatud põllumajandustootjad	1 207	1 003	1 183	804	1 262	1 255	1 152	Farms represented
SYS 03 Testetevõtted	59	48	53	51	82	84	81	Sample farms
Tööjõud, struktuur ja saagikus								Labour, structure and yields
SE 010 Tööjõud kokku - aastaühikutes	2,02	2,08	2,03	2,18	1,57	1,52	1,46	Total labour input - AWU
SE 015 - tasustamata tööjõud aastaühikutes	1,45	1,41	1,41	0,99	1,04	0,99	0,94	- unpaid labour input - FWU
SE 020 - tasustatud tööjõud aastaühikutes	0,57	0,67	0,62	1,19	0,53	0,53	0,51	- paid labour input - AWU
SE 030 Renditud põllumajandusmaa - ha	42,03	52,70	44,74	87,28	36,57	45,25	44,77	Rented Utilized Agric. Area (UAA) - ha
SE 025 Kasutatav põllumajandusmaa kokku - ha	76,04	95,49	82,53	132,21	60,96	71,23	70,82	Total UAA - ha
SE 035 - teravili - ha	32,34	37,72	37,40	66,20	26,66	31,96	30,88	- cereals - ha
SE 041 - teised põllukultuurid - ha	8,12	14,39	9,95	18,18	8,50	9,27	9,59	- other field crops - ha
SE 046 - köögivilid ja lilled - ha	0,11	0,16	0,14	0,04	0,03	0,03	0,05	- vegetables and flowers - ha
SE 054 - püsikultuurid - ha	0,15	0,01	0,09	0,16	0,05	0,05	0,19	- permanent crops - ha
SE 071 - söödakultuurid - ha	27,74	32,43	29,38	42,60	22,39	25,22	24,18	- forage crops - ha
SE 074 - tootmisest välja jäetud põllumajandusmaa - ha	2,01	2,53	0,45	0,91	1,31	4,60	5,49	- total agricultural area out of production - ha
SE 072 - kesad - ha	2,01	2,53	0,45	0,91	1,31	1,22	1,59	- agricultural fallows - ha
SE 710 - toetusõiguslik kasutamata püsirohumaa - ha						3,38	3,90	- permanent grassland no longer used - ha
SE 711 - muu põllumajandusmaa - ha						0,11	0,44	- other UAA - ha
SE 075 Metsamaa - ha	17,02	16,72	13,53	12,45	11,76	12,15	10,13	Woodland area - ha
SE 080 Kokku loomühikuid (LÜ)	13,90	18,33	17,68	31,75	15,65	17,74	15,75	Total livestock units (LU)
SE 085 - piimalehmad - LÜ	5,48	5,97	4,97	12,36	4,87	5,00	5,27	- dairy cows - LU
SE 090 - muud veised - LÜ	5,10	6,29	6,68	12,29	6,18	6,54	6,01	- other cattle - LU
SE 095 - lambad ja kitsed - LÜ	0,29	0,40	1,59	0,76	0,65	0,85	0,84	- sheep and goats - LU
SE 100 - sead - LÜ	2,68	5,47	4,33	6,05	3,45	4,87	3,15	- pigs - LU
SE 105 - linnud - LÜ	0,26	0,14	0,07	0,25	0,45	0,46	0,43	- poultry - LU
SE 110 Nisu saagikus - ts/ha	22,81	34,72	29,53	30,67	24,62	29,19	38,30	Yield of wheat - 100 kg/ha
SE 120 Karjatamise tihedus LÜ/ha (söödakultuurid)	0,36	0,36	0,44	0,58	0,48	0,43	0,43	Stocking density - LU/ha forage UAA
SE 125 Piimatoodang lehma kohta - kg	6 349	6 088	6 549	7 002	6 937	6 883	6 830	Milk yield - kg/cow
Toodang (EUR)								Output (EUR)
SE 131 Kogutoodang	30 206	51 451	44 587	71 811	35 373	51 719	55 422	Total output
SE 132 Kogutoodangu suhe kogukuldesse	0,99	1,11	0,85	0,80	0,93	0,95	1,01	Total output / Total input
SE 135 Taimekasvatustoodang	15 057	31 246	24 081	34 750	16 683	24 890	32 996	Total output crops & crop production

Tabel 27_H_Segataimloom|aastad(2)

Sega taime- ja loomakasvatus (83+84)	Sega taime- ja loomakasvatus / Mixed crops and livestock							Mixed crops and livestock (83+84)
	2006	2007	2008	2009	2010	2011	2012	
SE 140 - teravili	7 481	17 532	12 293	17 953	8 360	13 498	18 944	- cereals
SE 145 - valgukultuurid	247	554	159	260	139	165	278	- protein crop
SE 150 - kartul	1 649	1 570	1 436	1 052	988	786	542	- potatoes
SE 155 - suhkrupeet								- sugar beet
SE 160 - õlikultuurid	2 164	6 656	4 321	7 443	3 183	5 466	7 369	- oil-seed crops
SE 165 - tehnilised kultuurid	21	6			22			- industrial crops
SE 170 - köögivilid ja lilled	445	508	978	108	190	193	171	- vegetables & flowers
SE 175 - puuvili	31	3	243	116	16	70	73	- fruit
SE 195 - söödakultuurid	2 639	3 840	4 006	6 837	3 411	4 285	4 792	- forage crops
SE 200 - muu taimekasvatustoodang	379	576	645	982	374	427	828	- other crop output
SE 136 Taimek.toodang kasutatud põllumajandusmaa kohta - EUR/ha	205	347	299	271	274	374	505	Total crop output per ha
SE 206 Loomakasvatustoodang	13 915	17 739	16 706	29 355	16 494	20 362	18 472	Total output livestock & livestock products
SE 216 - lehmapii ja -piimatooted	8 114	9 082	9 189	17 566	8 849	10 799	10 565	- cows' milk & milk products
SE 220 - veiseliha	1 709	2 147	2 416	4 707	2 038	3 092	2 504	- beef & veal
SE 225 - sealiha	1 451	4 154	3 542	3 880	1 758	2 168	1 364	- pigmeat
SE 230 - lamba- ja kitseliha	46	66	458	320	256	319	123	- sheep & goats
SE 235 - linnuliha	60	36	21	153	78	70	87	- poultrymeat
SE 240 - munad	144	74	53	66	314	412	362	- eggs
SE 245 - lamba- ja kitsepiim	87	65	19		72	65	61	- ewes' & goats' milk
SE 251 - muu loomakasvatustoodang	2 305	2 114	1 006	2 663	3 129	3 435	3 406	- other livestock & products
SE 207 Loomakasvatustoodang LÜ kohta	1 001	968	945	925	1 054	1 148	1 173	Total livestock output per LU
SE 211 Loomade väärtuse muutus	-298	-147	-780	39	-170	445	433	Change in value of livestock
SE 256 Muud sissetulekud	1 234	2 467	3 800	7 705	2 196	6 468	3 954	Other output
SE 260 Loonustasu ja omatarve	706	929	865	530	711	606	759	Farmhouse consumption
SE 265 Ettevõttesisene kasutamine	7 984	9 578	9 882	17 486	7 497	9 695	10 008	Farm use
Kulud (EUR)								Input (EUR)
SE 270 Kulud kokku	30 597	46 217	52 248	90 252	38 176	54 290	55 121	Total Inputs
SE 275 Vahetarbimine (eri- ja üldkulud)	23 353	33 016	38 050	63 715	26 526	39 235	39 292	Total intermediate consumption
SE 281 Erikulud	15 422	20 916	22 537	40 632	16 219	23 748	22 146	Total specific costs
SE 285 - seemned ja istikud	1 444	2 222	2 410	3 689	1 491	1 928	2 149	- seeds & plants
SE 290 - neist omakasvatatud	827	990	1 182	1 468	665	839	1 032	- of which home-grown
SE 295 - väetised	2 840	4 041	4 566	8 573	2 762	4 713	5 153	- fertilizers
SE 300 - taimekaitsevahendid	815	1 390	1 189	2 910	923	1 439	1 661	- crop protection
SE 305 - muud taimekasvatuse erikulud	601	851	866	2 005	398	575	594	- other crop specific costs
SE 310 - söödad koresööda sööjatele	6 818	7 445	9 125	17 060	7 219	10 283	8 950	- feed for grazing livestock
SE 315 - sellest omatoodetud	5 673	6 090	6 624	13 452	5 881	7 113	7 149	- of which home-grown
SE 320 - söödad sigadele ja lindudele	1 841	3 662	3 027	3 318	2 016	3 463	2 363	- feed for pigs & poultry

Tabel 27_H_Segataimloom|aastad(3)

Sega taime- ja loomakasvatuse (83+84)	Sega taime- ja loomakasvatuse / Mixed crops and livestock							Mixed crops and livestock (83+84)
	2006	2007	2008	2009	2010	2011	2012	
SE 325 - sellest omatoodetud	1 483	2 498	2 075	2 567	951	1 743	1 826	- of which home-grown
SE 330 - muud loomakasvatuse erikulud	934	1 245	1 334	2 939	1 371	1 320	1 264	- other livestock specific costs
SE 331 - metsanduse erikulud	129	60	19	138	37	26	12	- forestry specific costs
SE 284 Taimekasvatuse erikulud ha kohta	75	89	109	130	91	122	135	Specific crop costs per ha
SE 309 Loomakasvatuse erikulud LÜ kohta	690	674	763	734	678	849	798	Specific livestock costs per LU
SE 336 Põllumajanduse üldkulud	7 932	12 100	15 514	23 083	10 306	15 487	17 146	Total farming overheads
SE 340 - masinate ja ehitiste korrashoid	2 245	4 106	3 496	3 718	2 860	3 656	3 833	- machin. & build. current costs
SE 345 - energia (mootorikütus, elekter, kütteained)	4 084	5 028	6 740	8 254	4 652	7 055	8 630	- energy
SE 350 - lepingulised tööd	399	821	2 112	4 274	1 142	2 415	2 542	- contract work
SE 356 - muud põllumajanduse üldkulud	1 203	2 145	3 167	6 836	1 653	2 361	2 140	- other direct inputs
SE 360 Kulum	3 220	5 965	6 746	11 196	5 979	7 393	8 470	Depreciation
SE 365 Tööjõu-, rendi- ja intressikulud	4 024	7 236	7 451	15 341	5 671	7 662	7 359	Total external factors
SE 370 - tööjõukulud	2 990	5 530	5 363	10 664	4 207	5 642	5 483	- wages paid
SE 375 - rendikulud	355	436	575	1 329	536	863	1 018	- rent paid
SE 380 - intressikulud	679	1 269	1 513	3 349	928	1 157	857	- interest paid
Toetuste ja maksude bilanss (EUR)								Balance subs. and taxes (EUR)
SE 600 Toetuste (v.a investeeringutele) ja maksude bilanss	10 002	13 138	13 601	18 849	11 701	15 126	14 381	Bal. curr. subs. & taxes
SE 605 Toetused v.a investeeringutele	9 995	13 165	13 494	18 872	11 736	15 014	14 384	Total subsidies (excl. on investments)
SE 395 Käibemaksu bilanss v.a investeeringutelt	149	153	280	238	135	311	201	VAT balance excl. on investments
SE 390 Maksud	142	180	173	261	170	199	204	Taxes
SE 405 Investeeringutoetuste ja investeeringute käibemaksu bilanss	-148	-288	3 244	3 194	1 809	1 220	2 266	Balance subsidies & taxes on investments
SE 406 Investeeringutoetused	25	33	3 284	3 241	1 899	1 303	2 385	Subsidies on investments
SE 408 Käibemaksu investeeringutelt	172	321	40	47	90	83	118	VAT on investments
Põllumajandustulu (EUR)								Income (EUR)
SE 131 Kogutoodang	30 206	51 451	44 587	71 811	35 373	51 719	55 422	Total output
SE 275 Vahetarbimine (eri- ja üldkulud)	23 353	33 016	38 050	63 715	26 526	39 235	39 292	Total intermediate consumption
SE 600 Toetuste (v.a investeeringutele) ja maksude bilanss	10 002	13 138	13 601	18 849	11 701	15 126	14 381	Bal. curr. subs. & taxes
SE 410 Bruttoisandväärtus	16 854	31 573	20 138	26 945	20 548	27 610	30 511	Gross Farm Income
SE 360 Kulum	3 220	5 965	6 746	11 196	5 979	7 393	8 470	Depreciation
SE 415 Netolisandväärtus	13 635	25 608	13 392	15 750	14 569	20 217	22 041	Farm Net Value Added
SE 365 Tööjõu-, rendi- ja intressikulud	4 024	7 236	7 451	15 341	5 671	7 662	7 359	Total external factors
SE 405 Investeeringutoetuste ja investeeringute käibemaksu bilanss	-148	-288	3 244	3 194	1 809	1 220	2 266	Balance subsidies & taxes on investments
SE 420 Ettevõtjatulu	9 463	18 085	9 185	3 602	10 707	13 775	16 949	Family Farm Income
Tulu tööjõuühiku kohta (EUR)								Income per AWU (EUR)
SE 425 Netolisandväärtus tööjõu aastaühiku kohta	6 759	12 340	6 592	7 209	9 278	13 288	15 140	Farm Net Value Added/AWU
SE 430 Ettevõtjatulu tasustamata tööjõu aastaühiku kohta	6 522	12 836	6 509	3 628	10 254	13 911	17 967	Family Farm Income/FWU

Tabel 27_H_Segataimloom|aastad(4)

Sega taime- ja loomakasvatus (83+84)	Sega taime- ja loomakasvatus / Mixed crops and livestock							Mixed crops and livestock (83+84)
	2006	2007	2008	2009	2010	2011	2012	
Bilanss (EUR)								Balance Sheet (EUR)
SE 436 Varad kokku	101 216	146 735	125 542	182 394	105 342	137 884	136 047	Total assets
SE 441 Põhivara	80 856	112 126	96 356	142 730	82 175	107 198	99 830	Total fixed assets
SE 446 - maa, püsikultuurid ja kvoodid	32 412	31 032	24 246	25 374	24 907	36 487	31 556	- land, permanent crops & quotas
SE 450 - ehitised	27 965	42 755	32 469	54 500	27 133	33 152	27 533	- buildings
SE 455 - masinad	17 033	33 984	34 926	52 933	25 714	31 697	35 695	- machinery
SE 460 - põhikari	3 445	4 356	4 715	9 923	4 421	5 862	5 045	- breeding livestock
SE 465 Käibevara	20 361	34 609	29 185	39 664	23 166	30 686	36 217	Total current assets
SE 470 - noorkari	5 327	7 834	6 524	8 899	5 576	5 285	5 482	- non-breeding livestock
SE 475 - tootmisvarud	7 860	14 639	10 665	14 071	6 859	10 135	12 806	- stock of agricultural products
SE 480 - muu käibevara	7 174	12 135	11 996	16 693	10 731	15 265	17 929	- other circulating capital
SE 485 Kohustused	17 104	33 982	31 607	70 802	19 215	32 355	26 296	Total liabilities
SE 490 - pikaajalised kohustused	9 697	21 870	17 267	39 608	10 143	19 517	14 899	- long & medium-term loans
SE 495 - lühiajalised kohustused	7 407	12 112	14 340	31 194	9 072	12 838	11 397	- short-term loans
SE 501 Omakapital	84 112	112 753	93 935	111 592	86 127	105 529	109 751	Net worth
SE 506 Omakapitali muutus	1 985	10 644	1 522	-9 713	5 034	10 320	11 731	Change in net worth
Finantsnäitajad (EUR)								Financial indicators (EUR)
SE 510 Keskmine varade maksumus (v.a maa ja mets)	67 320	106 753	98 434	163 434	79 473	94 167	98 968	Average farm capital (ex. land)
SE 516 Brutoinvesteering	5 450	16 292	12 236	8 496	7 855	16 474	14 783	Gross Investment in fixed assets
SE 521 Nettoinvesteering	2 231	10 327	5 490	-2 700	1 875	9 081	6 312	Net Investment in fixed assets
SE 526 Rahavoog 1	12 704	18 571	17 082	17 560	16 083	17 727	21 774	Cash Flow (1)
SE 530 Rahavoog 2	8 772	11 068	9 304	6 067	5 863	7 492	9 008	Cash Flow (2)
SE 532 Rahavoog koguväru kohta	0,09	0,08	0,07	0,03	0,06	0,05	0,07	Cash flow per farm total capital
Lisanäitajad								Additional data
SE 011 Töötatud tunnid kokku	4 592	4 643	4 544	4 848	3 511	3 377	3 217	Total labour input - hours
SE 016 Tasustamata tööjõu töötatud tunnid kokku	3 340	3 171	3 179	2 219	2 353	2 208	2 087	Unpaid labour input - hours
SE 021 Tasustatud tööjõu töötatud tunnid kokku	1 252	1 472	1 365	2 628	1 157	1 169	1 130	Paid labour input - hours
SE 700 Tööjõukulu tasustatud tööjõule aastas - €	5 281	8 300	8 643	8 947	7 999	10 619	10 700	Wages of paid lab. per year - €
SE 701 Tööjõukulu tasustatud tööjõule tunnis - €	2,39	3,76	3,93	4,06	3,64	4,82	4,85	Wages of paid lab. per hour - €
SE 702 Tasustatud tööjõu töötunnid aastas	2 212	2 209	2 200	2 205	2 200	2 201	2 204	Worked hours of paid labour
SE 703 Arvestuslik netokasum	618	7 092	-1 835	-5 368	282	2 801	5 595	Conditional profit
SE 704 Arvestuslik netokasum tood. kohta %	2,05	13,78	-4,11	-7,48	0,80	5,42	10,10	Conditional profit per sold products %
SE 705 Arvestuslik netokasum kapitali kohta %	0,61	4,83	-1,46	-2,94	0,27	2,03	4,11	Conditional profit per capital %
SE 706 Arvestuslik netokasum omakapitali kohta %	0,74	6,29	-1,95	-4,81	0,33	2,65	5,10	Conditional profit per equity %
SE 707 Taimekasvatustoodangu müük	9 425	17 951	15 728	21 992	10 146	14 206	21 842	Sale of plant production
SE 708 Loomakasvatustoodangu müük	11 877	16 282	16 777	27 968	15 451	18 638	16 624	Sale of animal production