

TALLINNA LINNAVALITSUS

TALLINN CITY GOVERNMENT



TALLINN ARVUDES 2015

STATISTICAL YEARBOOK OF TALLINN 2015



TALLINNA LINNAVALITSUS
TALLINN CITY GOVERNMENT

TALLINN ARVUDES

2015

STATISTICAL YEARBOOK OF TALLINN
2015

Tallinn 2015

Statistika aastaraamat Tallinn arvudes 2015

Statistical Yearbook of Tallinn 2015

Kirjastanud Tallinna Linnakantselei, Vabaduse väljak 7, 15199 Tallinn

Linna avalike suhete teenistus

Published by Tallinn City Office, Vabaduse väljak 7, 15199 Tallinn

City Public Relations Service

Koostanud, toimetanud ja kujundanud: Peeter Kuulpak

Kaardid: Marge Rom

Compiled, edited and designed by Peeter Kuulpak

Maps by Marge Rom

Teostus: TEA Kirjastus AS, Liivalaia 28, 10118 Tallinn

August 2015

Printed by TEA Kirjastus, Liivalaia 28, 10118 Tallinn

August 2015

ISBN 978-9949-17-334-1

© Tallinna Linnakantselei, 2015

Statistika aastaraamat Tallinn arvudes ilmub 2015. aastal 23. korda.

Teemad on samad, mis eelmistel aastatel. Ajalis-ruumilise põhimõtte järgimiseks ning nii vertikaal- kui horisontaalanalüüsiks on andmete esitamine iga teema osas sarnane 2007.–2014. aastaraamatutega: Tallinna viimaste aastate näitajad, Eesti analoogilised näitajad ning lisaks seoses valglinnas-tumisega mõne teema osas Harjumaa võrdlusandmed.

Statistikakogumiku teemade ja tabelite valikul on lähtunud järgmistest põhimõttest ja vajadusest:

- Tallinna, Tallinna linnaosade ja linna valdkondlike arengukavade ja strateegiade koostamine ning seire;
- aastaraamatute ja -aruannete ning analüütiliste ülevaadete koostamine;
- vajadus tutvustada Tallinna kui Eesti Vabariigi pealinna;
- Tallinna osalemine rahvusvahelistel konverentsidel ja konkurssidel, vastavate esitlusmaterjalide koostamine;
- aastast üle 50 erinevaid sotsiaal-majanduslikke valdkondi käsitlevale teabenõudele operatiivne vastamine.

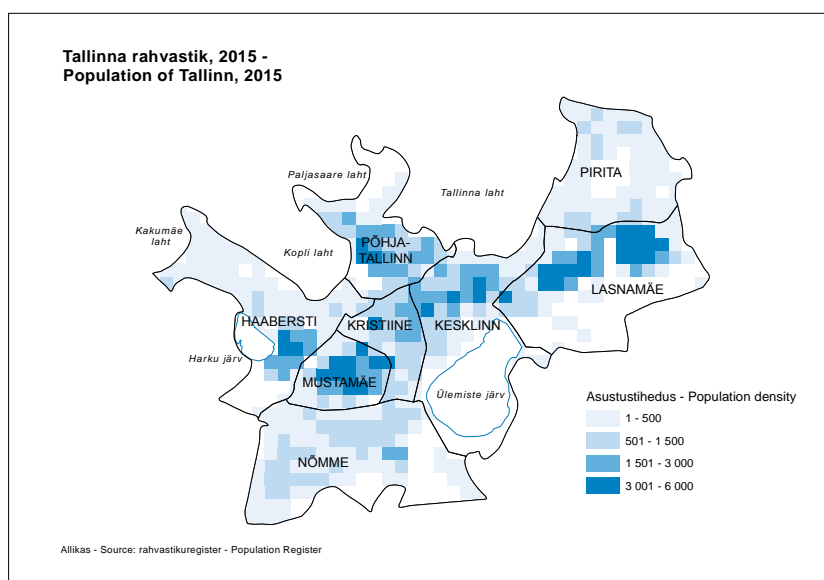

Andmeallikad:

Haridus- ja Teadusministeerium, Justiitsministeerium, Kultuuriministeerium, Majandus- ja Kommunikatsiooniministeerium, Rahandusministeerium, Siseministeerium, Sotsiaalministeerium, Eesti Pank, Eesti Maksu- ja Tolliamet, Eesti Päästeamet, Eesti Statistikaamet, Rahva ja eluruumide loendus 2011, Konkurentsiamet, Maaamet, Maanteeamet, Politsei- ja Piirivalveamet, Sotsiaalkindlustusamet, Terviseamet, Tööinspeksioon, Eesti Haigekassa, Eesti Töötukassa, Põhja Politseiprefektuur, Vabariigi Valimiskomisjon, Eesti hariduse infosüsteem, Eesti vähiregister, rahvastikuregister, raseduskatkestusandmekogude, riiklik ehitisregister, surma põhjuste register, Tallinna maamaksu register, ärireister, Tervise Arengu Instituut, Eesti Meteoroloogia ja Hüdroloogia Instituut, Rahvakultuuri Keskus, Eesti Energia AS, Tallinna Küte AS, Tallinna Lennujaam AS, Tallinna Sadam AS, Vene-Balti Sadam OÜ, Miiduranna Sadam AS, Tallinna Bekkeri Sadam OÜ, Pirita sadam, Tallinna Vesi AS, Tallinna Botaanikaäed, Tallinna Filharmoonia, Tallinna Linnamuuseum, Tallinna Linnateater, Tallinna Loomaaed, Eesti Naabrivalve MTÜ.

Tallinna veebilehel www.tallinn.ee:

- Tallinn arvudes 2015, eesti/inglise keeles, (.pdf), uuendatakse 08.2015;
- Таллинн в цифрах 2015, vene/inglise keeles (.xlsx), uuendatakse 08.2015;
- Tallinn arvudes 2015, eesti/inglise keeles (.xlsx), uuendatakse 08.2015 ja 07.01.2016.

Linna avalike suhete teenistus

In 2015 the statistical yearbook Tallinn in Figures is published for the 23rd time.

Breakdown of topics is the same as in previous years. In order to follow the principle of time and space, as well as vertical and horizontal analysis the presentation of data by topics is similar to that of the yearbooks 2007–2014: indicators of Tallinn for the last years, relevant indicators of Estonia, also, because of urban sprawl, comparative data of Harju County on certain topics have been presented.

Selection of topics and tables of the yearbook is based on the following principles and needs:

- drafting and monitoring of Tallinn, city district, sectorial development plans and strategies;
- drafting yearbooks and reports of Tallinn, as well as different analytical overviews;
- introducing Tallinn as the capital of Estonia;
- participation of Tallinn in various international conferences and competitions, drafting of relevant presentations;
- possibility to respond immediately to over 50 enquiries about different socio-economic issues made annually.

The data sources are: Estonian Ministry of Education and Research, Ministry of Justice of Estonia, Estonian Ministry of Culture, Ministry of Economic Affairs and Communications, Ministry of Finance of the Republic of Estonia, Estonian Ministry of the Interior, Ministry of Social Affairs of Estonia, Bank of Estonia, Estonian Tax and Customs Board, Estonian Rescue Service, Statistics Estonia, Population and Housing Census 2011, Estonian Competition Authority, Estonian Land Board, Estonian Road Administration, Estonian Police and Border Guard Board, Estonian National Social Insurance Board, Health Board, Labour Inspectorate, Estonian Health Insurance Fund, Estonian Unemployment Insurance Fund, North Police Prefecture, National Electoral Committee, Estonian Education Information System, Estonian Cancer Register, Population Register, Abortion Register, State Construction Register, Register of Causes of Death, Tallinn Land Tax Register, Commercial Register, National Institute for Health Development, Estonian Institute of Meteorology and Hydrology, Folk Culture Centre, Eesti Energia AS, Tallinna Küte AS, Tallinn Airport Ltd, Port of Tallinn, Port Vene-Balti, Port of Miiduranna, Tallinn Bekker Port Ltd, Pirita Harbour, Tallinn Water, Tallinn Landfill Ltd, Tallinn Botany Garden, Tallinn Philharmonic Society, Tallinn City Museum, Tallinn City Theatre, Tallinn Zoological Gardens, Estonian Neighbourhood Watch NGO.

On the website of Tallinn www.tallinn.ee:

- Tallinn in Figures 2015, in Estonian/English, (.pdf), updating in August 2015;
- Таллинн в цифрах 2015, in Russian/English, (.xlsx), updating in August 2015;
- Tallinn in Figures 2015, in Estonian/English, (.xlsx), updating in August 2015 and on 7 January 2016.

City Public Relations Service

Märkide ja lühendite seletus - Explanation of symbols and abbreviations

99.9

Kogu tabel on Tallinna veebilehel aadressil www.tallinn.ee, (.xlsx)
Full table is available on Tallinn homepage at www.tallinn.ee, (.xlsx).

[mln] miljon - [Mio] million

.. - andmeid pole saadud või on need avaldamiseks ebakindlad - .. - data not available

Esikaane fotod

Tallinnas Toompeal Kohtu tn 6 Ungern-Sternbergi palee (valminud 1868) on Eesti Teaduste Akadeemia (asutatud 1938) Presiidiumi töö- ja esindushoone (alates 1946).

Akadeemik Tarmo Soomere on kogu maailmas tunnustatud ekspert kiirleevade tekitatud lainete, Läänemere lainetuse uurimise ja solitonide vastastikuse mõju alal. Ta on Tallinna Tehnikaülikooli küberneetika instituudi juhtivteadur, lainetuse dünaamika labori juhataja ja rannikutehnika professor. Alates 2015. aastast Teaduste Akadeemia president.

Tallinn on merelinn, merepiiri pikkus on 46 km. Teades, kuidas Läänemere hoovused ja lained transpordivad reostust, on võimalik vähendada laevaliikluse potentsiaalset reostusohu.

Fotol: Tarmo Soomere

Andres Putting

Pille Lille Muusikute Fond (PLMF) korraldab Tallinna Kammermuusika Festivali ja Tallinna Talvefestivali ning osaleb Tallinn Music Week'il. Pille Lill on omanimelise fondi looja (2003) ja kunstiline juht. Fondi eesmärk on toetada eesti muusikuid nende õpingutes ja kontserttegevuses ning sillutada nende teed rahvusvahelisele areenile. Igal aastal toimub Tallinnas samaaegselt kaks omanäolist festivali, üks suunaga kammermuusikale ja teine, Birgitta festival, ooperile.

Pille Lill on lõpetanud Tallinnas Eesti Muusika- ja Teatriakadeemia ning laulnud pearolle ligi 30 ooperis.

Inimene on võimeline oma mõtetega looma maailma ilusaks või koledaks. Ja ilusaks loomine on imelihtne, sest on vaja mõelda lihtsalt ilusaid mõtteid.

Fotol: Pille Lill

Olga Makina

Tallinnas toimus möödunud septembris Euroopa Unemeditsiini Seltsi 22. kongress. See üritus tõi kokku 1568 delegaati 66 riigist ja oli suurim meditsiinialane teadusüritus Eestis.

Unemeditsiin on kõrgtehnoloogiline valdkond, multidistsiplinaarne eriala. Viis päeva väldanud kongressi käigus esitati uuringute tulemusi nii unemeditsiini baasteaduste, diagnostika ja ravisuundade kohta ning krooniliste unehäirete seostest kardiovaskulaarsete, metaboolsete ning neurokognitiivsete haigustega.

Eesti Konverentsibüroo tunnustas Eesti Unemeditsiini Seltsi suurima erialakonverentsi korraldamise eest 2014. aastal.

Järgmine Euroopa Unemeditsiini Seltsi kongress leiab aset Bolognas aastal 2016.

Aastaringelt hooldatud ja valgustatud terviseradade võrgustik tagab inimestele võimaluse elada füüsiliselt aktiivset ja seeläbi harmooniliselt tervet elu ning paneb seega vundamenti aktiivse liikumisharrastuse levimiseks. Tervisespordiga tegeleb mõned korrad kuus või harvemini ja vähemalt poole tunni vältel üle 40% inimestest. Kõige rohkem on tervisesportlasi 45–54aastaste kesk- ja keskeriharidusega meeste hulgas.

Terviseradade arendajate eesmärk on terviseradade mitmekülgsuse suurendamine lisaväärtuste lisamisega. Tallinnas on 11 terviserada kogupikkusega 46 km. Terviserajad on seotud terviselikumisprogrammiga *Tallinn Liigub!* Aktiivne looduslike liikumisvõimaluste väljaarendamine jätkub.

Toomas Tatar

Photos of the front cover

Ungern-Sternberg palace at Kohtu Str 6 at Toompea in Tallinn (completed in 1868) is the official representative building of the presidium (since 1946) of the Estonian Academy of Sciences (founded in 1938).

The member of academy Tarmo Soomere is an internationally acknowledged expert in the field of research of waves caused by express ships and waves of the Baltic Sea and mutual impact of solitons. He is the leading researcher of the Institute of Cybernetics of Tallinn University of Technology, head of the laboratory of wave dynamics and professor of coastal engineering. Since 2015 he is the President of the Academy of Sciences

Tallinn is the city of sea, the length of the sea border being 46 km. Being aware of how pollution is transported by the currents and waves of the Baltic Sea, it is possible to decrease the potential hazard of pollution by sea traffic.

In the photo: Tarmo Soomere

Andres Putting

Pille Lill Music Fund (PLMF) organizes Tallinn Chamber Music Festival and Tallinn Winter Festival and participates at Tallinn Music Week. Pille Lill is the founder and art manager of the fund named after her (2003). The aim of the fund is to support Estonian musicians in their studies and concert activities and pave their way to the international arena. Each year two specific festivals are simultaneously organized in Tallinn, one focused on chamber music and the other, Birgitta festival, on opera.

Pille Lill has graduated from the Estonian Academy of Music and Theatre and has been singing the leading roles in almost 30 operas.

A human being is able to create either beautiful or ugly world with its thoughts. The creating of beautiful world is very easy, as only nice ideas need to be thought.

In the photo: Pille Lill

Olga Makina

The 22nd congress of the European Sleep Research Society was held in Tallinn last September. This event brought together 1568 delegates from 66 countries and was the biggest medical research event in Estonia.

Sleep medicine is a high-technological field, multidisciplinary specialty. During five-day congress the research results on basic sciences, diagnostics and treatment trends of sleep medicine and relations of chronic sleep disorders with cardiovascular, metabolic and neurocognitive diseases were presented.

The Estonian Convention Bureau acknowledged the Estonian Sleep Research Society for organizing the largest professional conference in 2014.

The next congress of the European Sleep Research Society will be held in Bologna in 2016.

The network of all-year-round maintained and lighted health tracks enables people to live physically active and thereby harmoniously healthy life and places thus a foundation to promote physically active hobbies. More than 40% of the persons go in for hobby sport several times a month or less and at least within half an hour. The most numerous class of hobby sportsmen are the men with secondary and secondary specialized education aged 45–54.

The aim of developers of health tracks is to increase versatility of health tracks by adding value. Tallinn has 11 health tracks with total length of 46 km. Health tracks are related to health sport programme *Tallinn Liigub! (Tallinn Moves!)*. Active development of possibilities for exercising in nature continues.

Toomas Tatar

Sisukord - Contents

Tallinn	9
Tallinna ja pealinnade rahvastik - Population of Tallinn and capital cities	19
1. Rahvastik. Maakasutus Tallinnas - Population. Land use in Tallinn	21
2. Leibkond. IT leibkonnas - Household. IT in household	41
3. Elamumajandus. Kinnisvara - Housing. Real estate	55
4. Tervis. Tervishoid - Public health. Healthcare	61
5. Sotsiaalkaitse - Social protection	69
6. Haridus - Education	79
7. Kultuur. Sport - Culture. Sports	93
8. Turism. Majutus - Tourism. Accommodation	101
9. Transport. Side - Transport. Communication	105
10. Energia- ja veevarustus - Energy and water supply	115
11. Tallinna juhtimine ja eelarve - City of Tallinn, administration and budget	119
12. Tööturg. Palk - Labour market. Wages and salaries	129
13. Majandus. IT ettevõttes - Economy. IT in enterprise	141
14. Ehitus - Construction	153
15. Õigusrikkumised. Õnnetusjuhtumid - Violation of law. Accidents	159
16. Keskkond. Jäätmekäitlus - Environment. Waste management	167
17. Mõisted - Definitions	171

Üldandmed - General data

Tallinna elanike arv (aastakeskmine) - Total resident population of Tallinn (annual average)	432 163
Tallinna rahvastiku osakaal Eesti rahvastikus - Share of the population of Tallinn in the population of Estonia	31,5%
Eestlaste osakaal Tallinna rahvastikus - Share of Estonians in the population of Tallinn	53,2%
Asustustihedus [elanike arv/km ²] - Population density [inhabitants/km ²]	2727
Oodatav eluiga sünnimomendil - Life expectancy at birth	78,76
Roheala suurus - Greeneries	120 m ² /capita
Keskmine leibkonna suurus - Average size of household	2,1
Keskmine brutokuupalk - Average monthly gross wages (salaries)	1150 €
Leibkondade osakaal, kelle eluruumide omanik on leibkonna liige - Share of households dwelling owned by household member	74%
Eluruumi pind - Area of dwelling	30,3 m ² /capita
Eluruumi ruutmeetri hind - Price per square metre of dwelling	1451 €
Tööjõus osalemise määr - Activity rate	74,0%
Tööhõive määr - Employment rate	68,9%
Töötuse määr - Unemployment rate	6,9%
Kõrgharidus, magistri- ja doktorikraad - Higher education, Master's and Doctor's degree	37,0%
Registreeritud kuritegude arv 1 000 elaniku kohta - Recorded criminal offences per 1,000 population	35,6

Sisukord - Содержание

Tallinn - Таллинн	9
Tallinna ja pealinnade rahvastik - Население Таллинна и в столицах	19
1. Rahvastik. Maakasutus Tallinnas - Население. Землепользование в Таллинне	21
2. Leibkond. IT leibkonnas - Домашнее хозяйство. <i>IT</i> в домашнем хозяйстве	41
3. Majandus. IT ettevõttes - Экономика. <i>IT</i> в предприятие	55
4. Tervis. Tervishoid - Здоровье. Здравоохранение	61
5. Sotsiaalkaitse - Социальное обеспечение	69
6. Haridus - Образование	79
7. Kultuur. Sport - Культура. Спорт	93
8. Turism. Majutus - Туризм. Размещение	101
9. Transport. Side - Транспорт. Связь	105
10. Energia- ja veevarustus - Энерго- и водоснабжение	115
11. Tallinna juhtimine ja eelarve - Город Таллинн: управление и бюджет	119
12. Tööturg. Palk - Рынок труда. Зарплата	129
13. Majandus. IT ettevõtetes - Экономика. <i>IT</i> в предприятие	141
14. Ehitus - Строительство	153
15. Õigusrikkumised. Õnnetusjuhtumid - Правонарушения. Нечастные случаи	159
16. Keskkond. Jäätmeäitlus - Окружающая среда. Утилизация отходов	167
17. Mõisted – Пояснения	171

Üldandmed - Основны данные

Tallinna elanike arv (aastakeskmine) - Население Таллинна (среднегодовая численность)	432 163
Tallinna rahvastiku osakaal Eesti rahvastikus - Доля населения Таллинна в населении Эстонии	31,5%
Eestlaste osakaal Tallinna rahvastikus - Доля эстонцев в Таллинне	53,2%
Asustustihedus [elanike arv/km ²] - Плотность населения [чел. / км ²]	2727
Oodatav eluiga sünnimomendil - Ожидаемая продолжительность жизни при рождении	78,76
Roheala suurus - Зелёная зона	120 m ² /capita
Keskmine leibkonna suurus - Средняя численность домашнего хозяйства	2,1
Keskmine brutokuupalk - Среднемесячная брутто-зарплата	1150 €
Leibkondade osakaal, kelle eluruumide omanik on leibkonna liige - Доля домашних хозяйств имеющих в собственности жилые помещения	74%
Eluruumi pind - Площадь жилого помещения	30,3 m ² /capita
Eluruumi ruutmeetri hind - Цена за квадратный метр площади жилого помещения	1451 €
Tööjõu osalemise määr - Уровень экономической активности населения	74,0%
Tööhõive määr - Уровень занятости	68,9%
Töötuse määr - Уровень безработицы	6,9%
Kõrgharidus, magistri- ja doktorikraad - Высшее образование	37,0%
Registreeritud kuritegude arv 1 000 elaniku kohta - Число зарегистрированных преступлений на 1 000 человек	35,6

Tallinn

Pealinn on igas riigis oluline asustusüksus eelkõige poliitilises plaanis, aga sageli on tegemist ka tähtsa majandus- ning kultuurikeskusega. Tallinn on Eesti jaoks tähtis nii poliitiliselt, majanduslikult kui ka kultuuriliselt: Tallinnas elab veidi üle 30% Eesti elanikest ja seal toodetakse veidi alla poole Eesti sisemajanduse koguproduktist. Tallinna osatähtsus riigi elanike arvus ja majandusse panustamises on üks suuremaid võrreldes teiste Euroopa Liidu liikmesriikide pealinnadega. Tallinn on põnev ka statistiliselt: seal toimuvad huvitavad ja olulised protsessid, mis jääksid kaartidel märkamata, kui vaadata Eesti piirkondlikku arengut vaid üldisel Eesti kaardil.

The capital is an important settlement unit in every country mostly in a political sense, but the capital is often also an important economic and cultural centre. Tallinn is important for Estonia in a political as well as economic and cultural sense: a little over 30% of the population of Estonia resides in Tallinn and only slightly less than a half of the Estonian gross domestic product is produced there as well. The share of Tallinn in the state population and in contributions to the economy is one of the highest in comparison with the respective indicators of the capitals of other EU Member States. Tallinn is also a fascinating place in terms of statistics: interesting and significant processes are taking place there, and they would be overlooked on maps if the regional development of Estonia is only looked at on a general map of Estonia.

Euroopa Liidu riikide pealinnade rahvastiku osatähtsus riigi rahvastikus

Share of the population of the capitals of the European Union countries in the state population

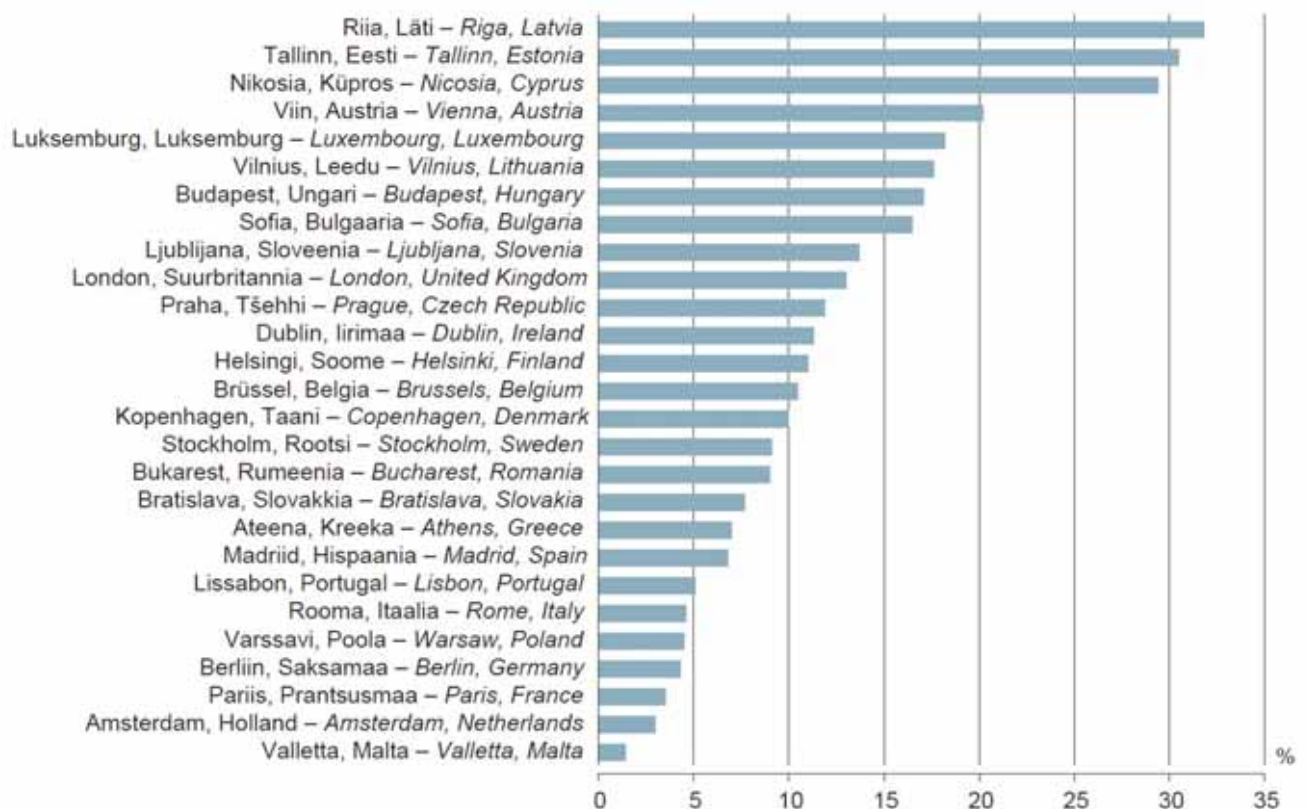

Tiheasustusega piirkonnad Tallinna ümbruses, 31.03.2003

Built-up localities around Tallinn, 31.03.2003

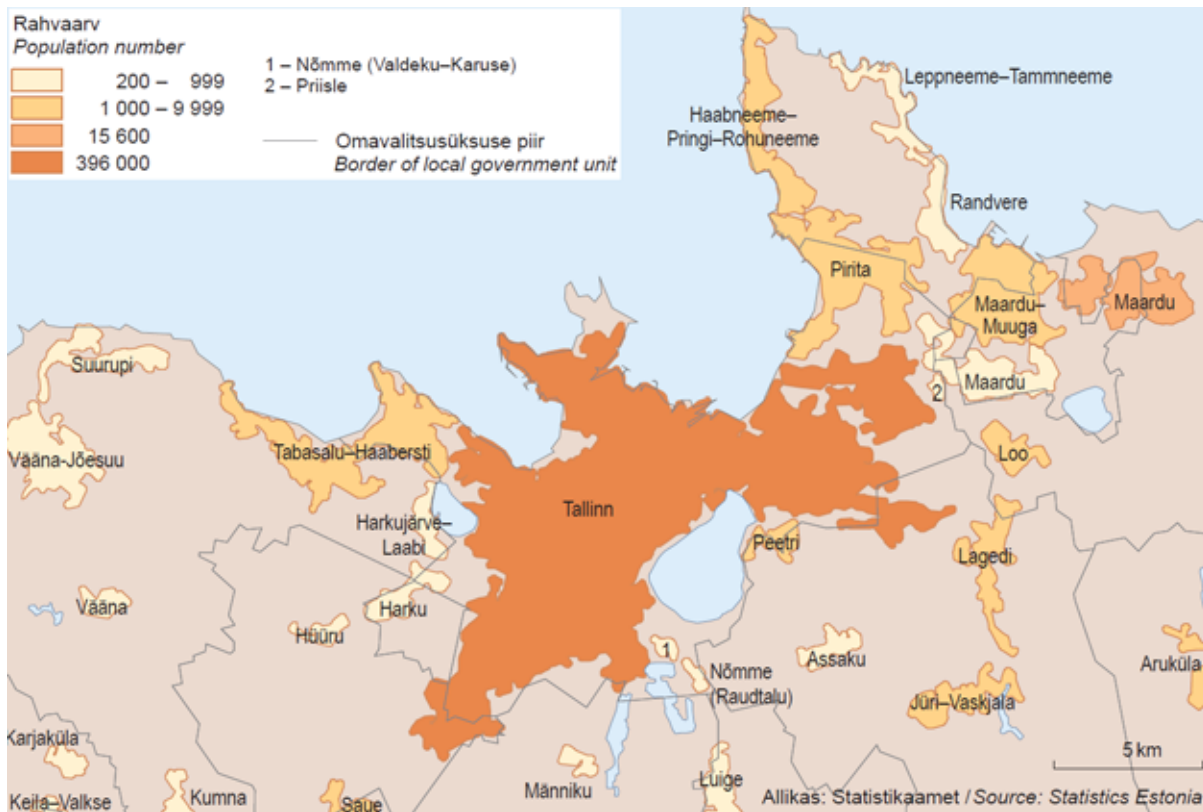

Tiheasustusega piirkonnad Tallinna ümbruses. 31.12.2011

Built-up localities around Tallinn, 31.12.2011

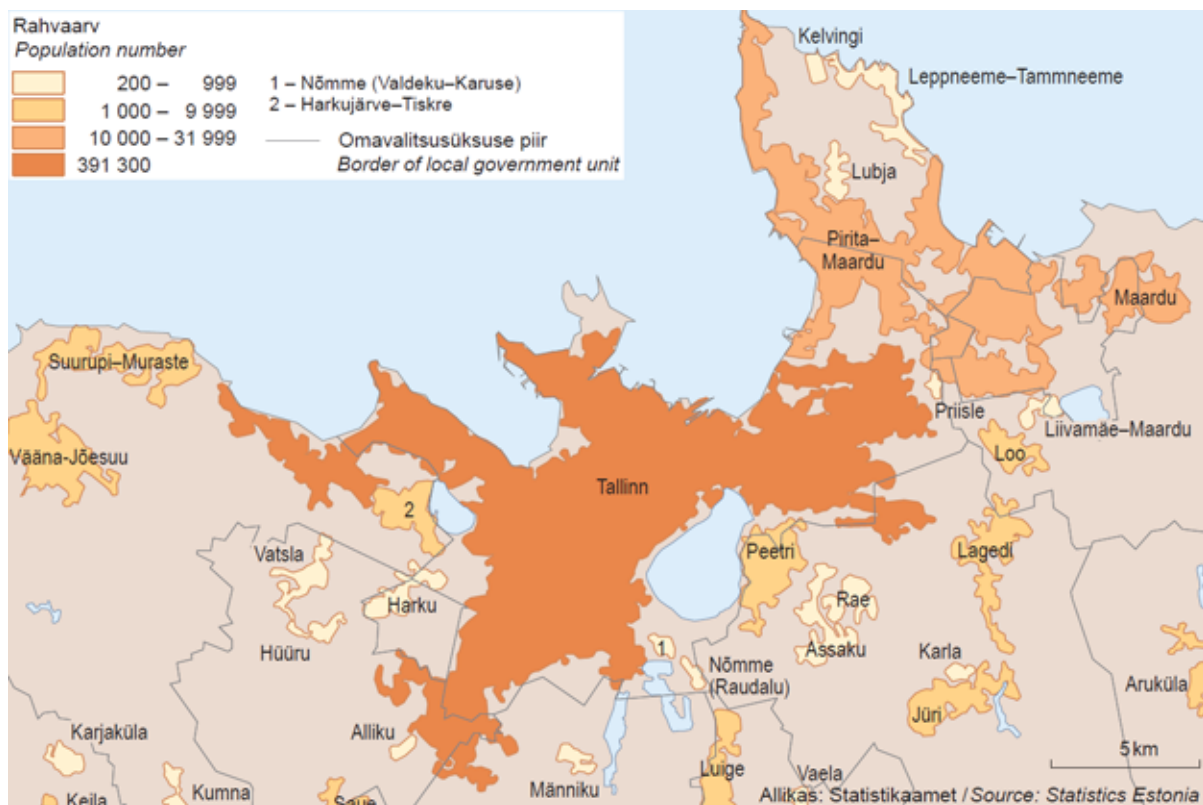

Tallinna valitud asumite elanikud vanuserühma järgi, 1.01.2015

Inhabitants of selected urban regions in Tallinn by age group, 1.01.2015

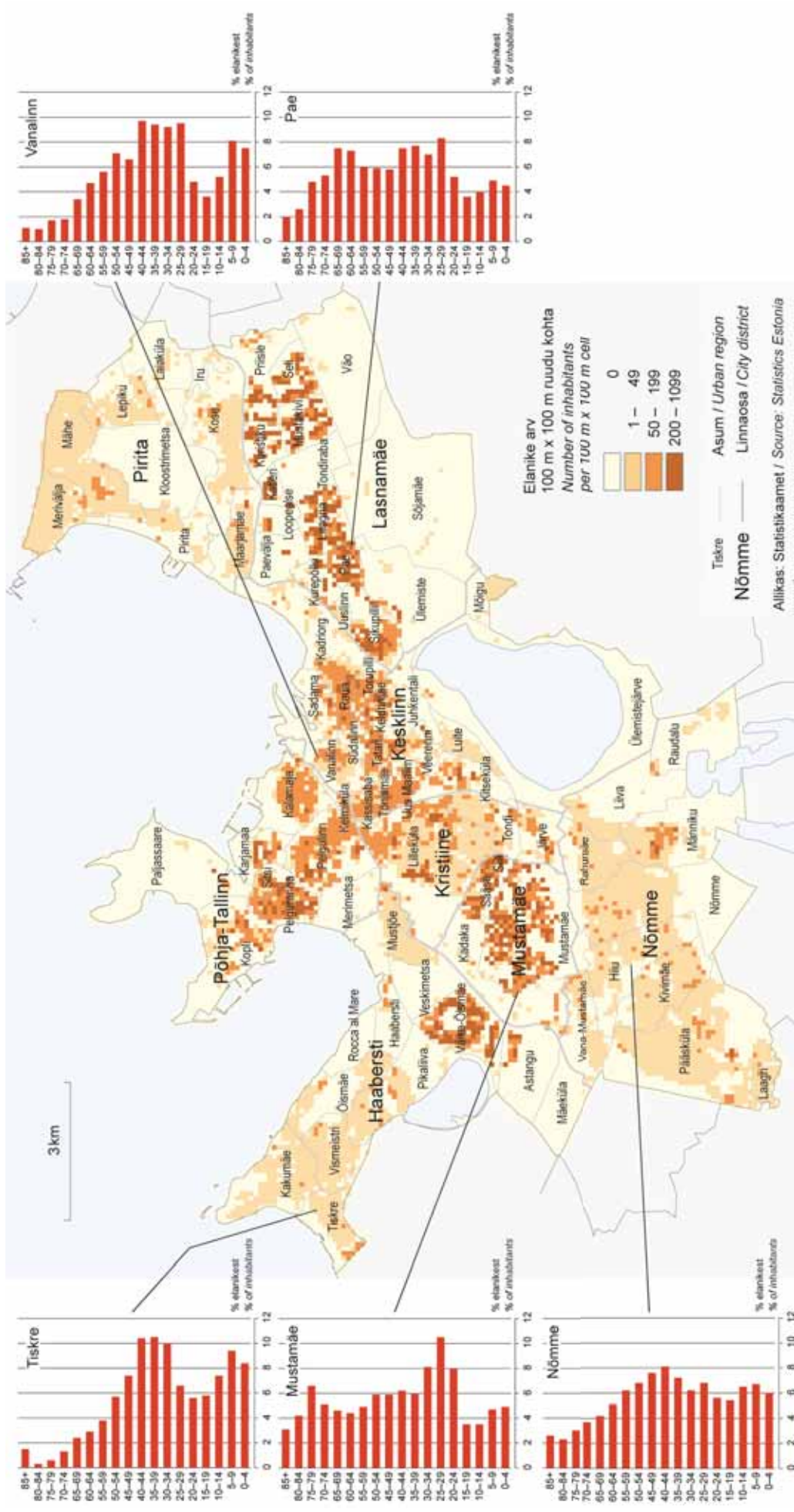

Naisi 100 mehe kohta Tallinna linnaosades ja Tallinnas, 31.12.2011, 1.01.2015

Females per 100 males in Tallinn city districts and Tallinn, 31.12.2011, 1.01.2015

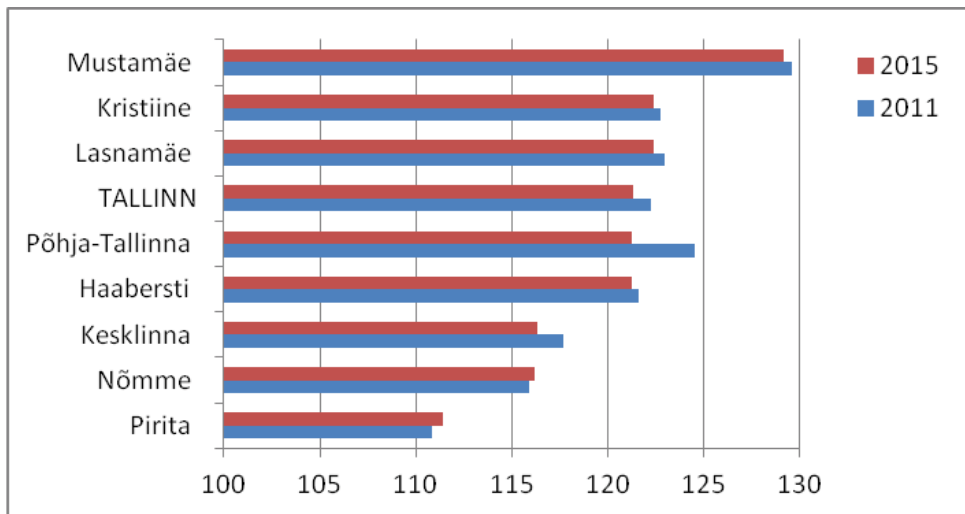

Naisi 100 mehe kohta Tallinnas vanuserühma järgi, 1.01.2015

Females per 100 males in Tallinn by age group, 1.01.2015

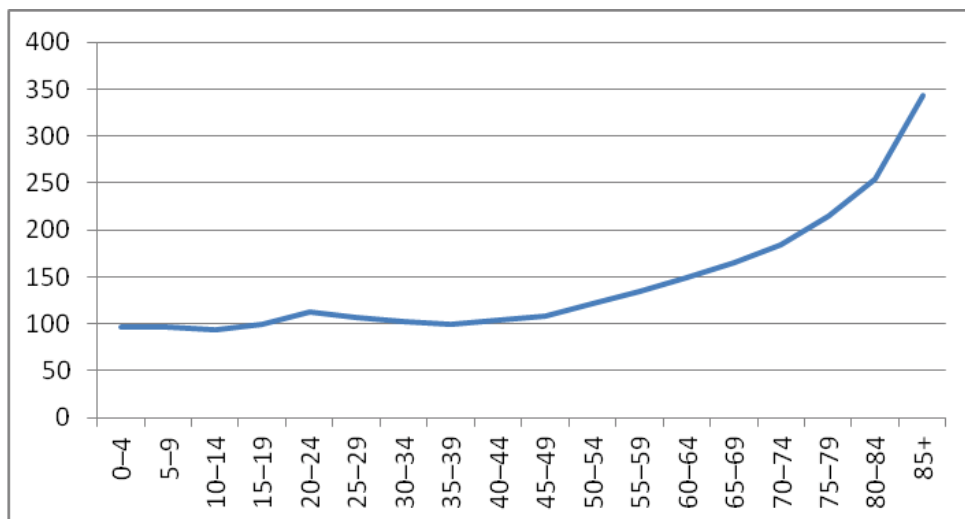

Tallinna linnaosade rahvaarv, 31.12.2011, 1.01.2015

Population of Tallinn's city districts, 31.12.2011, 1.01.2015

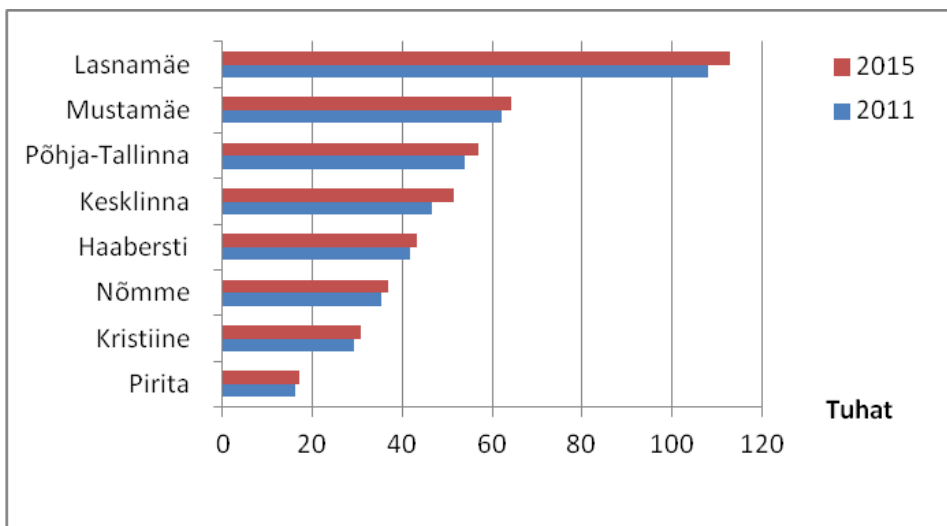

Eluruumide peamine ehitusaeg Tallinna asumites, 31.12.2011

Predominant time of construction of dwellings in the urban regions of Tallinn, 31.12.2011

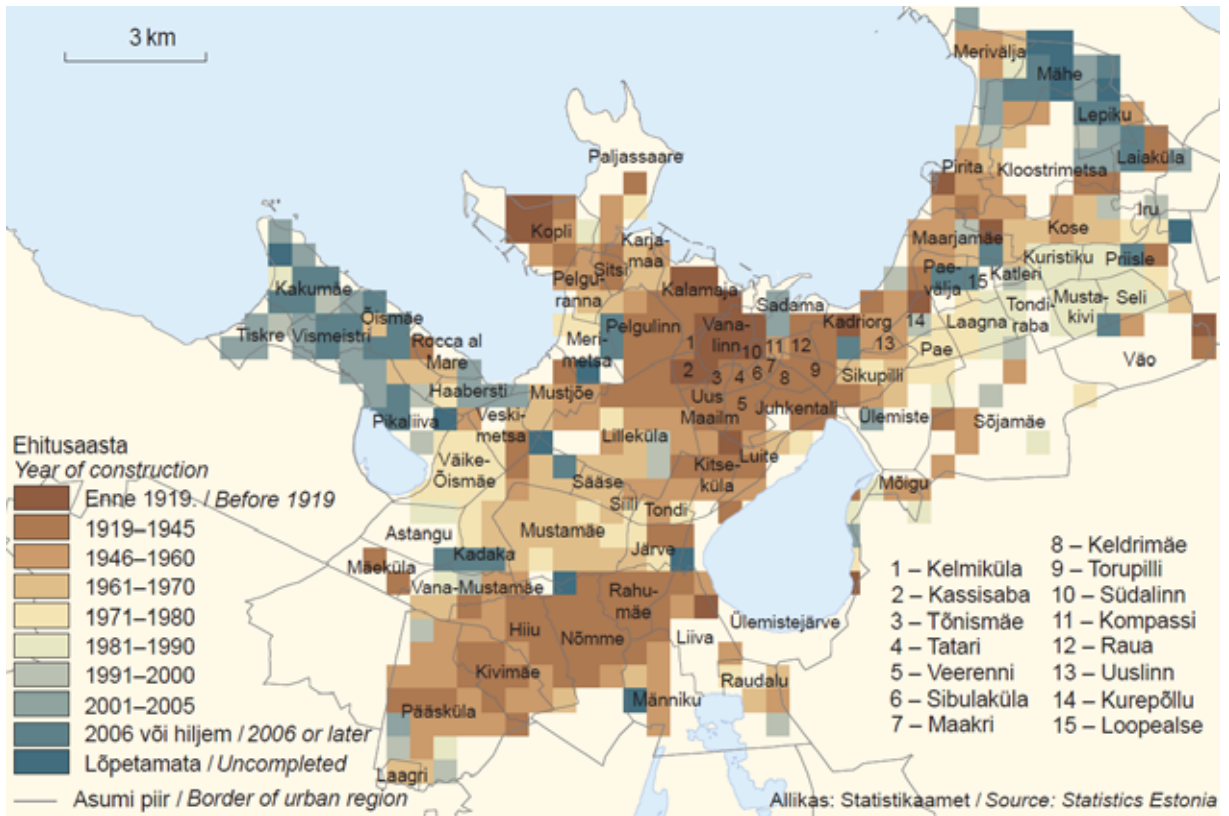

Tallinna asumite elanikud rahvuse järgi, 1.01.2015

Inhabitants of urban regions of Tallinn by ethnic nationality, 1.01.2015

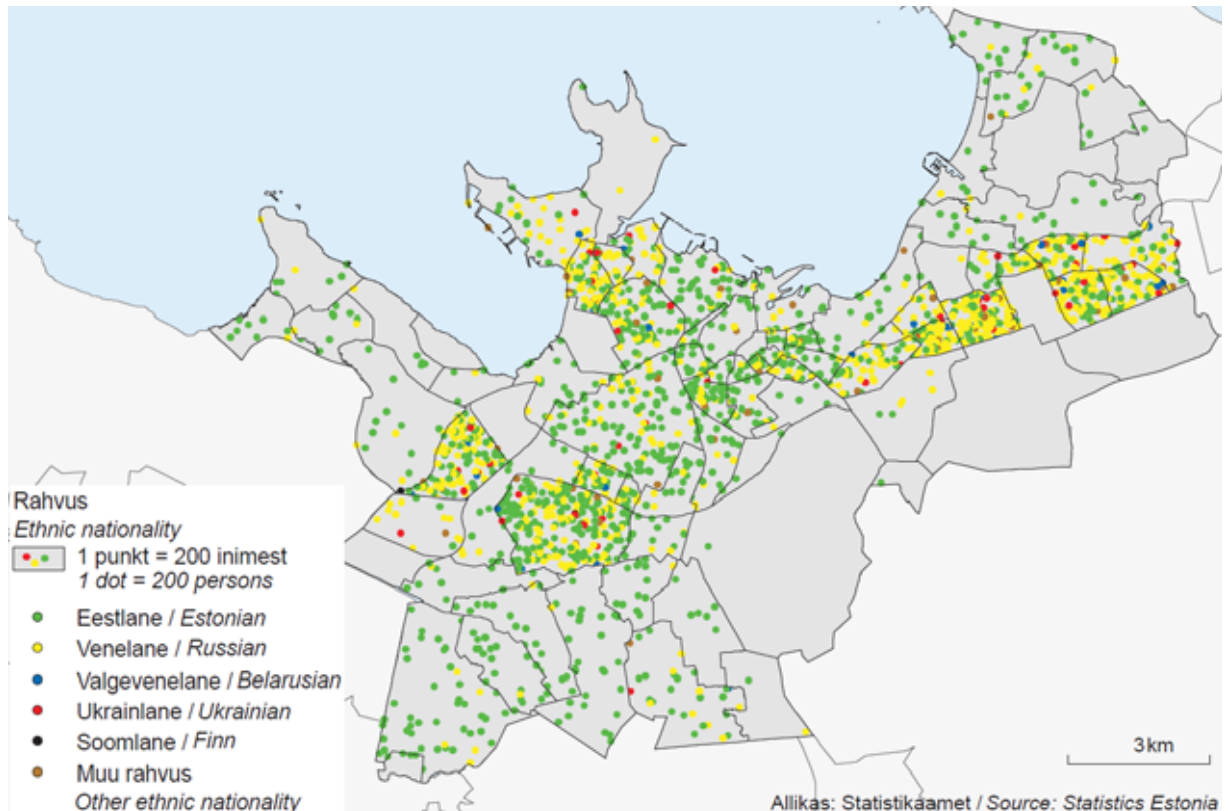

Naisi 100 mehe kohta Tallinna linnaosades ja Tallinnas, 31.12.2011, 1.01.2015

Females per 100 males in Tallinn city districts and Tallinn, 31.12.2011, 1.01.2015

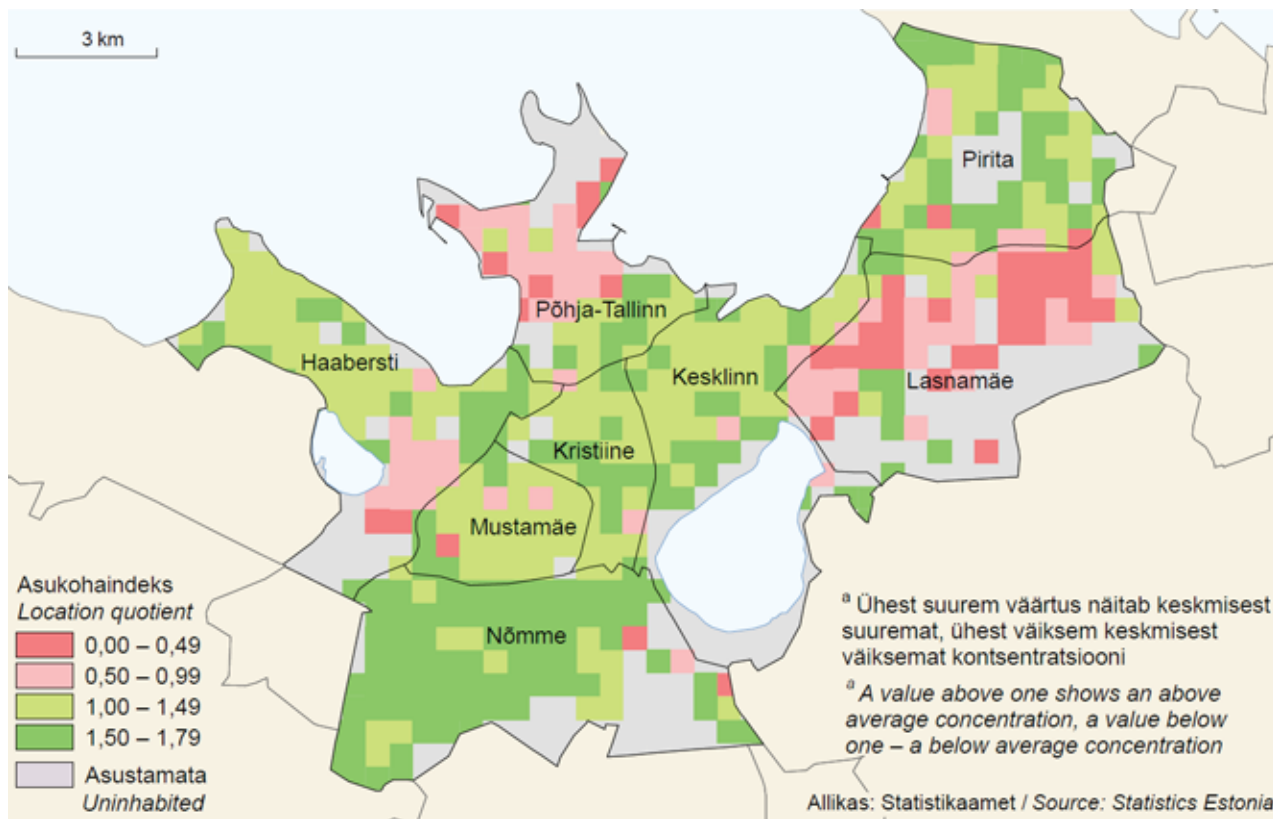

Rahvuste mitmekesisuse indeks, 1.01.2015

Diversity index of ethnic nationalities, 1.01.2015

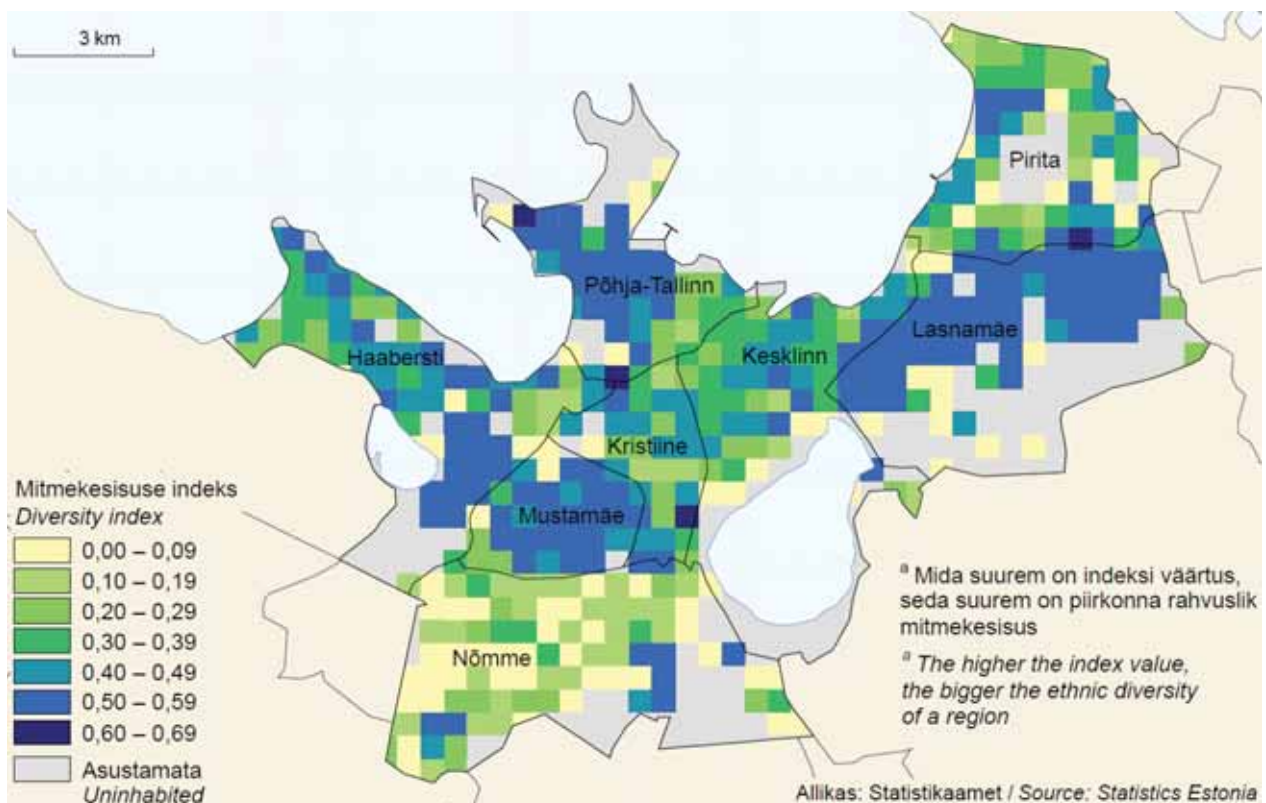

Tallinna algharidusasutused, 2015

Institutions of primary education in Tallinn, 2015

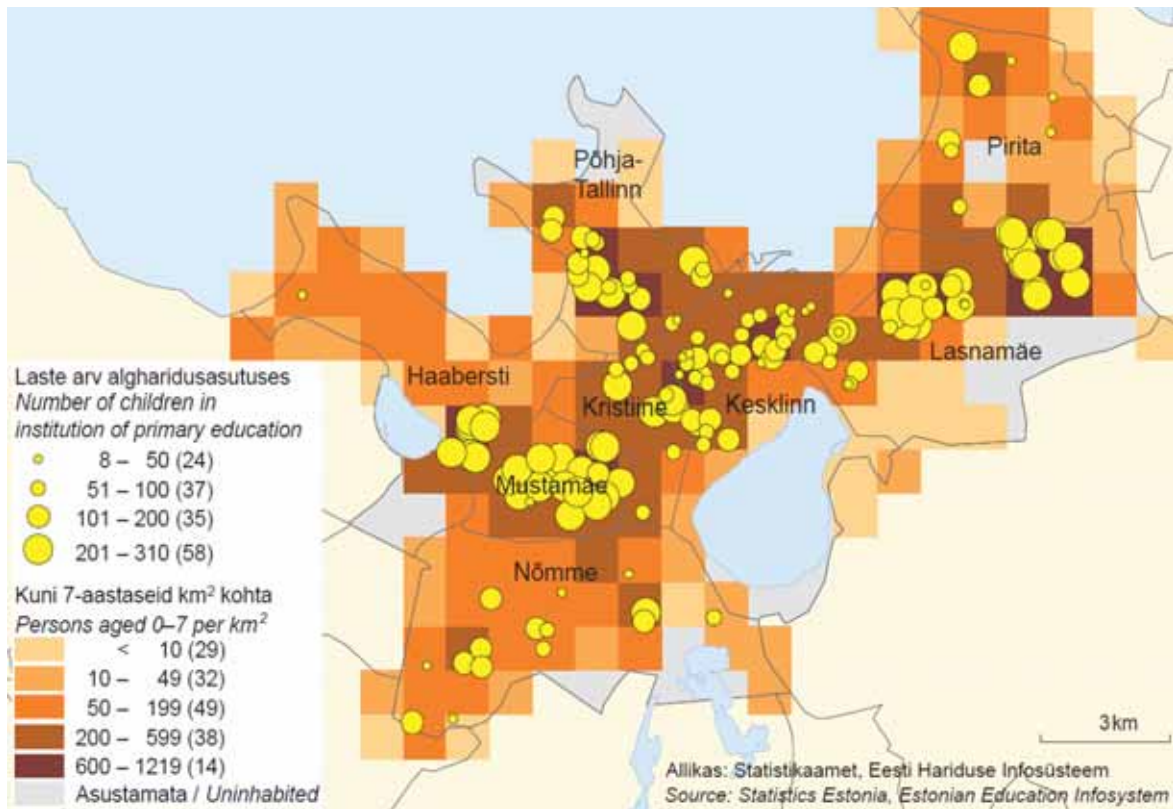

Tallinna gümnaasiumid, 2015

Gymnasiums in Tallinn, 2015

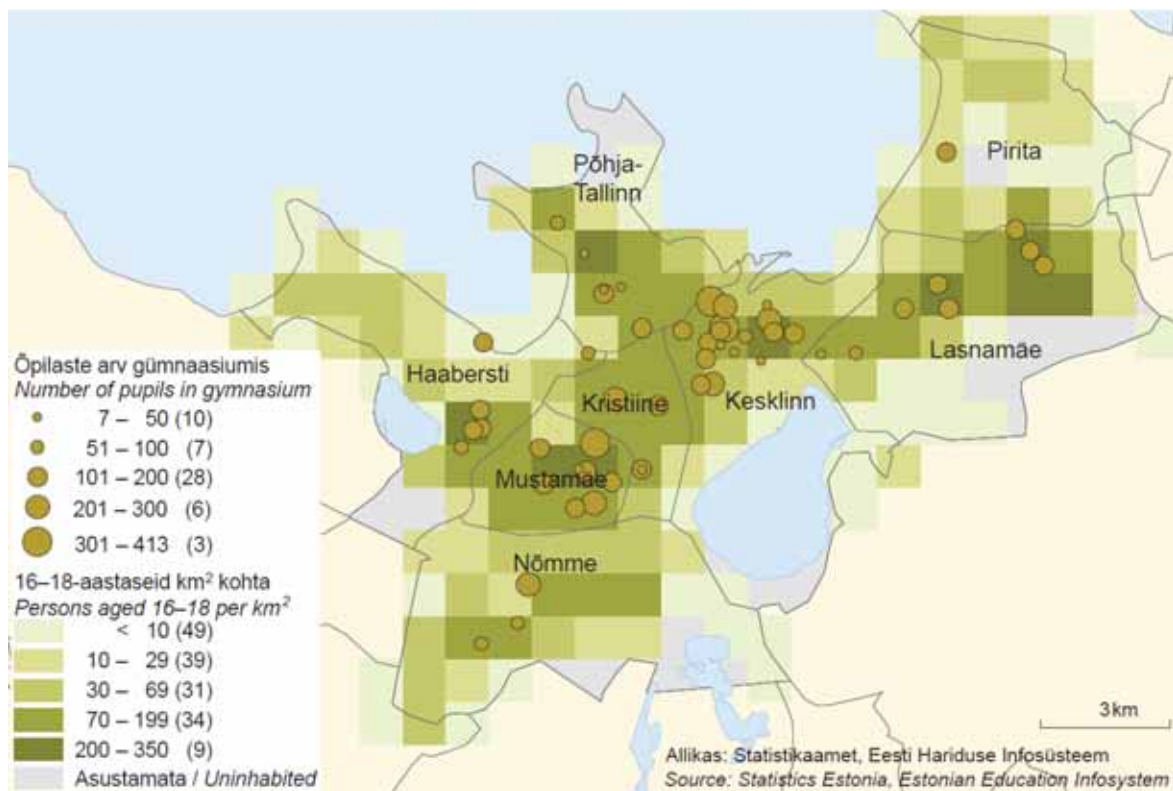

Tallinnast teise asustusüksusesse kolinud inimesed, 31.03.2000–31.12.2011

Persons who have moved from Tallinn into another settlement unit, 31.03.2000–31.12.2011

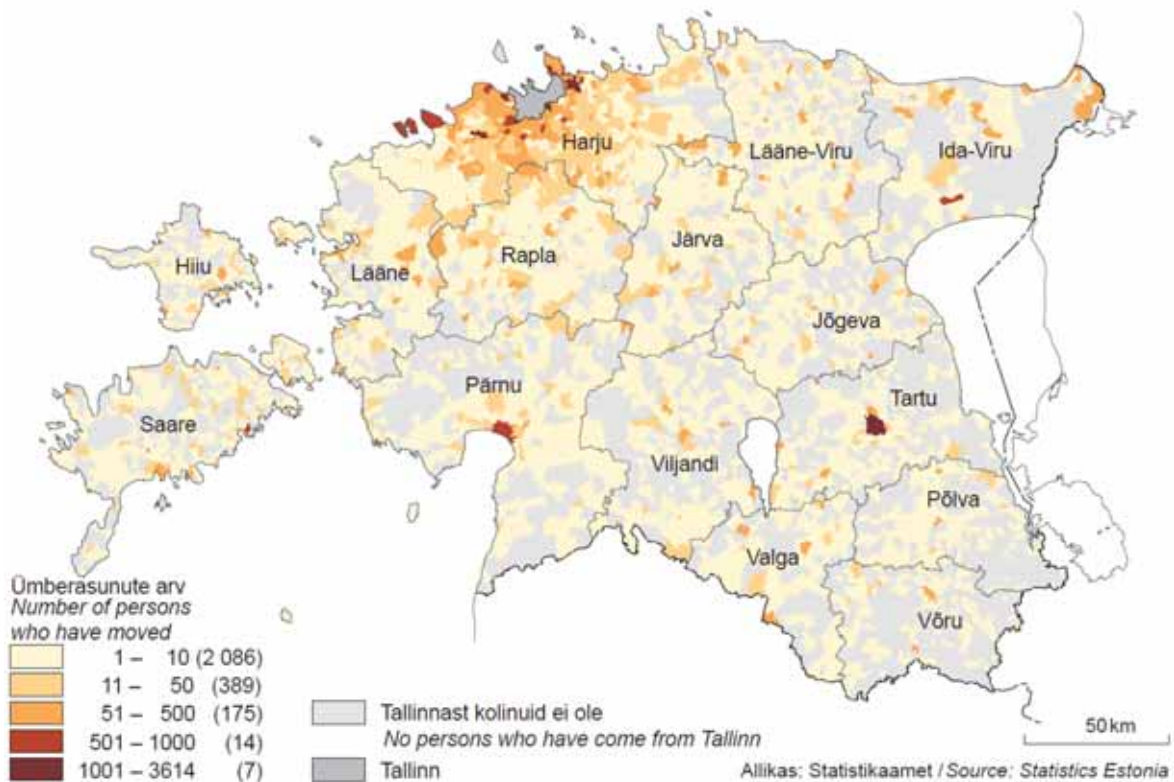

Teisest asustusüksusest Tallinnasse kolinud inimesed, 31.03.2000–31.12.2011

Persons who have moved to Tallinn from another settlement unit, 31.03.2000–31.12.2011

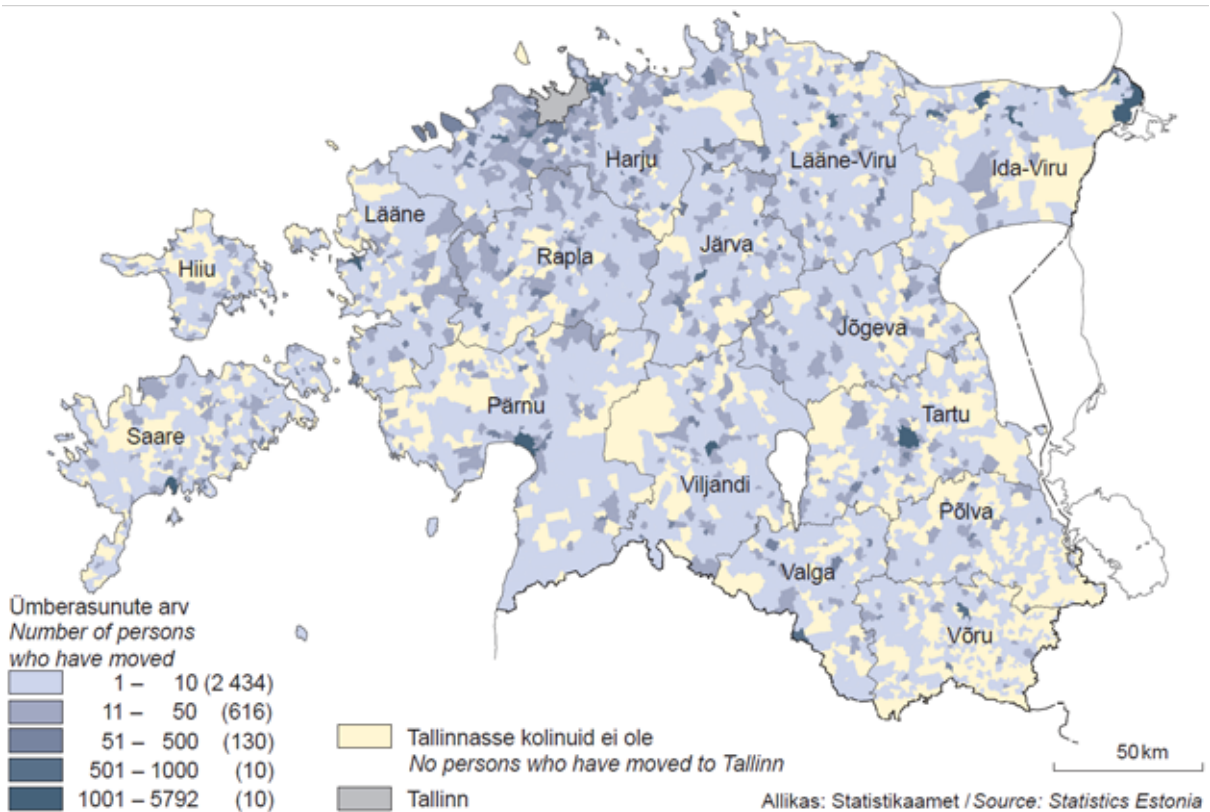

Ajavahemikus 31.03.2000–31.12.2011 mõnest Tallinna linnaosast teise elama asunute osatähtsus uue elukoha linnaosa elanike seas ja olulisem liikumine Tallinna linnaosade vahel, 31.12.2011

Persons who moved from one city district of Tallinn into another in the period of 31.03.2000–31.12.2011, share among the population of the new place of residence, and the main directions of movement between the city districts of Tallinn, 31.12.2011

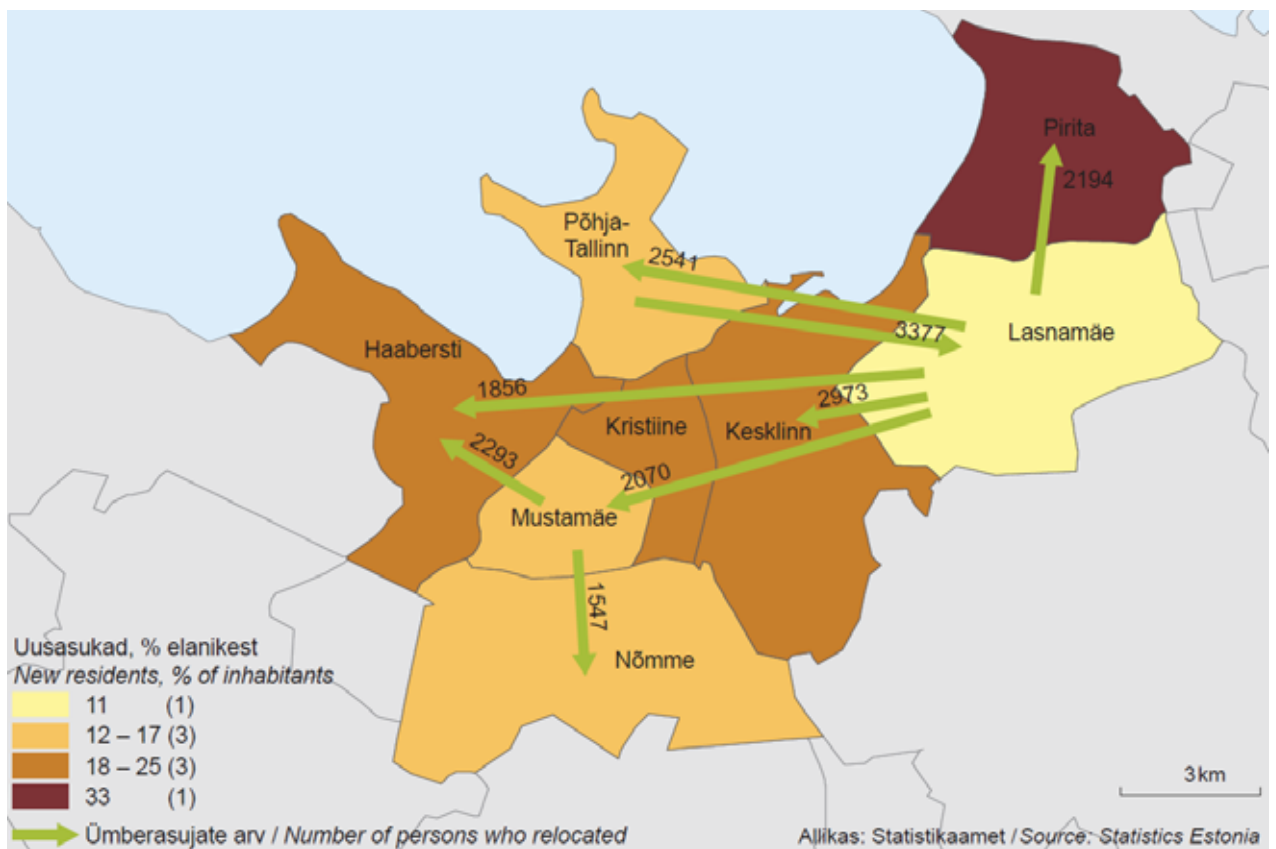

Allikas - Source: Eesti piirkondlik areng, 2014. Eesti Statistikaamet - Regional development in Estonia. 2014, Statistics Estonia. Aktuaalsed andmed - Actual data: Berit Hännilane, Ülle Valgma, Marika Kivilaid

Tallinna ja pealinnade rahvastik - Population of Tallinn and capital cities

Tallinna rahvastik 2015 vs 2005 - Population of Tallinn 2015 vs 2005

Keskmine vanus - Mean age

	2005	2015	2015 vs 2005
Haabersti	40,7	41,5	+0,8 a
Kesklinn	40,3	38,0	-2,3 a
Kristiine	40,0	40,6	+0,6 a
Lasnamäe	39,2	41,6	+2,4 a
Mustamäe	43,0	43,4	+0,4 a
Nõmme	39,1	40,7	+1,6 a
Pirita	38,8	38,3	-0,5 a
Põhja-Tallinn	40,7	41,5	+0,8 a
TALLINN	40,3	41,1	+0,7 a

Tallinlaste keskmine vanus on 2015. a 41,1 a, see on 0,7 a enam kui 10 aasta eest 2005. a. 10 aastaga on enam vananenud Lasnamäe rahvastik (+2,4 a) ja noorenenud Kesklinna rahvastik (-2,3 a).

Suurim keskmine vanus on Mustamäe (43,4 a) ja väikseim Kesklinna (38,0 a) ja Pirita (38,3 a) rahvastikul.

Vanuserühmad - Age groups

	2005			2015		
	0-19	20-64	65+	0-19	20-64	65+
Haabersti	20,5%	63,4%	16,1%	20,5%	59,9%	19,6%
Kesklinn	20,6%	62,8%	16,7%	20,6%	66,0%	13,4%
Kristiine	20,7%	62,5%	16,8%	19,4%	62,7%	18,0%
Lasnamäe	20,1%	67,4%	12,5%	18,1%	65,8%	16,1%
Mustamäe	18,6%	58,4%	23,0%	17,0%	59,4%	23,5%
Nõmme	24,0%	60,1%	15,9%	21,9%	60,3%	17,8%
Pirita	25,0%	59,5%	15,5%	24,4%	62,2%	13,4%
Põhja-Tallinn	20,7%	62,1%	17,2%	17,7%	65,5%	16,7%
TALLINN	20,6%	63,0%	16,4%	19,2%	63,4%	17,5%

	2015 vs 2005		
	0-19	20-64	65+
Haabersti	0,0 pp	-3,6 pp	+3,6 pp
Kesklinn	0,0 pp	+3,2 pp	-3,3 pp
Kristiine	-1,3 pp	+0,2 pp	+1,1 pp
Lasnamäe	-2,0 pp	-1,6 pp	+3,6 pp
Mustamäe	-1,6 pp	+1,1 pp	+0,5 pp
Nõmme	-2,1 pp	+0,2 pp	+1,9 pp
Pirita	-0,6 pp	+2,7 pp	-2,1 pp
Põhja-Tallinn	-2,9 pp	+3,4 pp	-0,5 pp
TALLINN	-1,4 pp	+0,4 pp	+1,1 pp

Laste ja noorte (0-19a) osakaal on 2015. a kõige suurem Pirita (24,4%) ning väiksem Põhja-Tallinna (17,7%) ja Mustamäe (17,0%) rahvastikus. Eakate (65+a) inimeste osakaal on suurem Mustamäe (23,5%) ning väiksem Pirita ja Kesklinna (13,4%) rahvastikus.

0-19aastaste osa rahvastikus on 10 aastaga kõige rohkem vähenenud Põhja-Tallinnas (-2,9 pp). 65-aastaste osakaal on enam vähenenud Kesklinnas (-3,3 pp) ning suurenenud Lasnamäel ja Haaberstis (+3,6 pp).

Eestlased - Estonians

	2005	2015	2015 vs 2005
Haabersti	49,3%	49,3%	0,0 pp
Kesklinn	69,7%	73,0%	+3,3 pp
Kristiine	66,6%	70,5%	+3,9 pp
Lasnamäe	31,1%	26,8%	-4,3 pp
Mustamäe	57,9%	57,8%	-0,1 pp
Nõmme	83,0%	85,1%	+2,1 pp
Pirita	86,5%	77,4%	-9,1 pp
Põhja-Tallinn	40,9%	47,0%	+6,1 pp
TALLINN	52,5%	53,2%	+0,7 pp

Tallinlastest on 2015. a eestlasi 53,2%, 0,7 pp enam kui 2005. Üle 50% rahvastikust on eestlased Kesklinnas, Kristiines, Mustamäel, Pirital ja Nõmmel. Alla 50% on eestlasi Haaberstis, Lasnamäel ja Põhja-Tallinnas.

Eestlaste osakaal rahvastikus on 10 aastaga enam vähenenud Pirital (-9,1 pp) ja Lasnamäel (-4,3 pp) ning suurenenud Põhja-Tallinnas (+6,1 pp), Kristiines (+3,9 pp) ja Kesklinnas (+3,3 pp).

Pealinnade rahvastik - Population of capital cities

Rahvaarv 01.01 Tallinn, Riia, Vilnius, Helsingi

	2005	2006	2007	2008	2009	2010	2011	2012	2013	2014	2015
Riia	712 262	706 617	702 561	697 272	687 443	673 433	659 418	649 853	643 615	643 368	641 007
Helsingi	560 905	564 521	568 531	576 632	583 350	588 549	595 384	603 968	612 664	612 664	620 715
Vilnius	534 907	530 732	530 026	529 973	531 411	531 691	524 868	522 280	526 356	529 022	531 910
Tallinn	400 500	398 380	396 770	396 800	397 400	398 500	401 120	403 862	406 059	411 063	413 782

Rahvaarvu muutus võrreldes eelmise aastaga

	2006 vs 2005	2007 vs 2006	2008 vs 2007	2009 vs 2008	2010 vs 2009	2011 vs 2010	2012 vs 2011	2013 vs 2012	2014 vs 2013	2015 vs 2014	Aasta- keskmine
Riia	-0,8%	-0,6%	-0,8%	-1,4%	-2,0%	-2,1%	-1,5%	-1,0%	0,0%	-0,4%	-1,0%
Helsingi	0,6%	0,7%	1,4%	1,2%	0,9%	1,2%	1,4%	1,4%	0,0%	1,3%	1,0%
Vilnius	-0,8%	-0,1%	0,0%	0,3%	0,1%	-1,3%	-0,5%	0,8%	0,5%	0,5%	-0,1%
Tallinn	-0,5%	-0,4%	0,0%	0,2%	0,3%	0,7%	0,7%	0,5%	1,2%	0,7%	0,3%

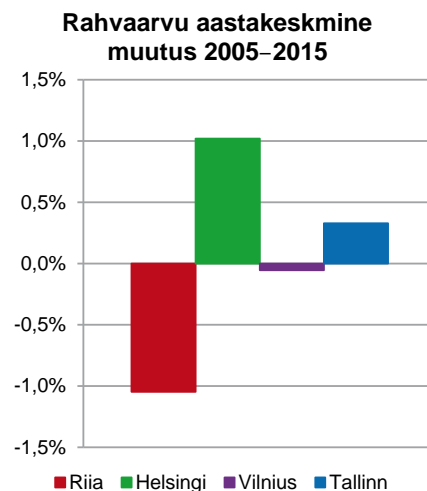
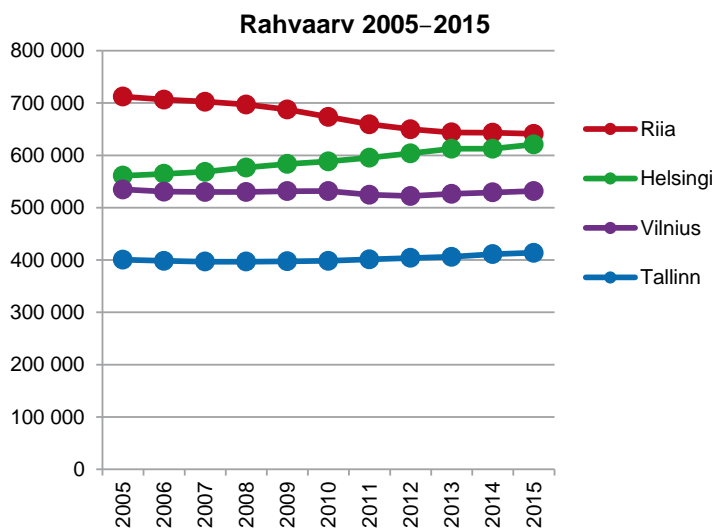

Rahvaarv kasvab Helsingis keskmiselt 1% aastas ja Tallinnas 0,3% aastas.

Rahvaarv väheneb Riias keskmiselt 1% aastas ja Vilniuses 0,1% aastas.

Allikad

Läti: Central Statistical Bureau

Leedu: Department of Statistics

Soome: Statistics Finland

Eesti: Eesti Statistikaamet

1. RAHVASTIK. MAAKASUTUS TALLINNAS - POPULATION. LAND USE IN TALLINN

Tallinna rahvastik, 2015 -
Population of Tallinn, 2015

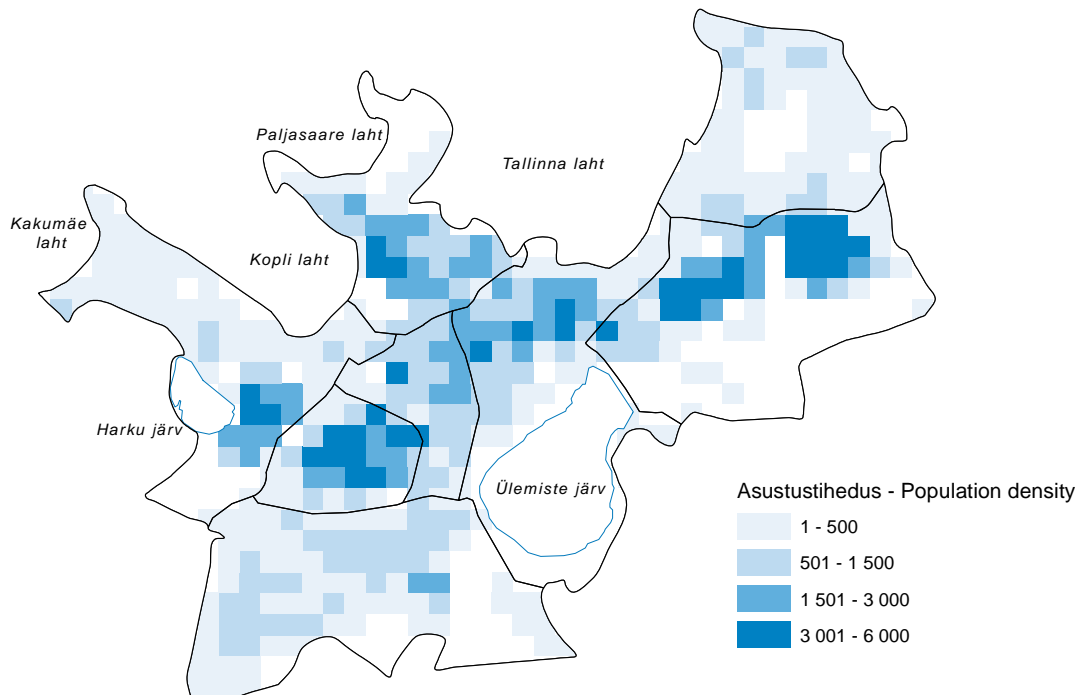

Allikas - Source: rahvastikuregister - Population Register

1.1

Tallinna linnaosade elanike arv Population of Tallinn by districts

		Tallinn	Haa-bersti	Kesklinn - Centre	Kristiine	Lasnamäe	Mustamäe	Nõmme	Pirita	Põhja-Tallinn - Northern Tallinn
Tallinn	01.07.2015	436 130	43 974	58 624	32 028	118 397	66 606	39 477	17 898	59 126
	2015	434 426	43 996	57 908	31 770	118 437	66 194	39 501	17 694	58 926
	2014	429 899	43 571	55 750	31 256	118 211	65 866	39 487	17 373	58 385
	2013	419 830	42 839	52 820	30 274	116 490	64 425	39 049	17 019	56 914
	2012	416 144	42 294	51 308	30 055	116 273	64 237	38 898	16 636	56 443
	2011	411 980	41 549	50 182	29 810	115 654	64 597	38 275	15 567	56 346
	2010	406 703	41 051	48 646	29 395	114 258	64 113	38 100	15 135	56 005
	2009	404 005	40 454	48 158	29 221	113 332	64 339	38 428	14 595	55 478
	2008	401 372	39 587	47 671	29 478	112 001	64 243	38 725	14 039	55 628
	2007	399 096	38 956	46 041	29 511	112 306	64 500	38 856	13 235	55 691
	2006	403 505	38 968	46 180	29 816	114 142	65 692	39 436	12 277	56 994
	2005	401 502	38 267	45 652	29 908	114 440	65 837	39 102	11 299	56 997
	2004	392 306	37 187	44 205	29 424	112 368	64 918	37 772	10 388	56 044

Seisuga 01.01 - As of 1st of January

Allikas - Source: Siseministeerium, rahvastikuregister - Estonian Ministry of the Interior, Population Register

1.2

Tallinna rahvastiku soo- ja vanuskoosseis
Population of Tallinn by sex and age

		2007	2008	2009	2010	2011	2012	2013	2014	2015
Tallinn	Kokku - Total	399 096	401 372	404 005	406 703	411 980	416 144	419 830	429 899	434 426
	Naised - Females									
	0-85+	223 387	224 204	224 798	225 539	228 499	230 154	231 816	237 183	239 133
	0-4	10 536	11 210	11 937	12 389	12 750	12 914	12 755	12 411	12 067
	5-9	8 017	8 323	8 655	9 128	9 554	10 197	10 780	11 478	11 834
	10-14	8 122	7 711	7 636	7 588	7 703	7 890	8 138	8 504	8 876
	15-19	12 797	11 818	10 528	9 553	8 930	8 330	7 959	8 090	8 133
	20-24	15 790	15 736	15 646	15 212	15 684	15 121	14 189	14 666	14 201
	25-29	18 247	18 371	18 358	18 507	18 900	18 867	19 282	20 608	20 744
	30-34	16 820	17 204	17 515	17 690	18 061	18 337	18 609	19 195	19 610
	35-39	14 481	15 095	15 459	15 859	16 139	16 381	16 580	17 140	17 283
	40-44	14 037	13 512	13 413	13 319	13 636	14 212	14 809	15 276	15 712
	45-49	15 723	15 516	15 085	14 819	14 330	13 850	13 485	13 474	13 449
	50-54	16 000	15 892	15 740	15 454	15 449	15 451	15 408	15 280	15 099
	55-59	15 455	15 515	15 410	15 383	15 667	15 698	15 746	15 918	15 767
	60-64	11 305	11 847	12 961	14 100	14 957	15 173	15 298	15 360	15 422
	65-69	14 750	13 820	12 680	11 678	11 054	10 756	11 357	12 467	13 654
	70-74	11 067	11 709	12 521	13 135	13 294	13 766	12 945	11 867	10 921
	75-79	9 906	9 985	9 610	9 454	9 502	9 717	10 386	11 174	11 777
	80-84	6 633	6 919	7 228	7 463	7 757	7 909	8 006	7 706	7 614
	85+	3 701	4 021	4 416	4 808	5 132	5 585	6 084	6 569	6 970
	Mehed - Males									
	0-85+	175 709	177 168	179 207	181 164	183 481	185 990	188 014	192 716	195 293
	0-4	11 368	12 143	12 819	13 153	13 328	13 355	13 012	12 596	12 292
	5-9	8 644	9 011	9 307	9 789	10 225	10 869	11 667	12 190	12 418
	10-14	8 418	7 998	7 949	8 033	8 324	8 455	8 752	9 017	9 415
	15-19	13 009	12 001	10 761	9 716	8 968	8 571	8 178	8 155	8 222
	20-24	14 437	14 612	14 710	14 562	14 592	13 807	13 096	13 001	12 454
	25-29	15 125	15 116	15 663	16 051	16 329	16 641	17 058	18 299	18 686
	30-34	14 302	14 845	15 335	15 859	16 223	16 586	16 716	17 630	18 236
	35-39	12 662	13 221	13 815	14 248	14 661	15 195	15 647	16 237	16 573
	40-44	12 028	11 855	11 863	12 144	12 573	13 163	13 751	14 332	14 762
	45-49	12 527	12 654	12 645	12 511	12 277	12 156	11 991	12 165	12 439
	50-54	12 085	11 951	11 937	11 982	11 995	12 265	12 467	12 668	12 588
	55-59	10 968	11 022	11 063	11 112	11 401	11 567	11 554	11 685	11 735
	60-64	7 323	7 787	8 554	9 329	9 882	10 143	10 257	10 353	10 460
	65-69	9 059	8 512	7 745	7 066	6 649	6 499	6 983	7 716	8 399
	70-74	5 917	6 330	6 720	7 122	7 281	7 525	7 121	6 506	5 989
	75-79	4 739	4 588	4 512	4 400	4 446	4 561	4 883	5 157	5 536
	80-84	2 125	2 471	2 703	2 878	3 009	3 150	3 133	3 116	3 033
	85+	973	1 051	1 106	1 209	1 318	1 482	1 748	1 893	2 056

Seisuga 01.01 - As of 1st of January

Allikas - Source: Eesti Siseministeerium, rahvastikuregister - Estonian Ministry of the Interior, Population Register

1.3

Tallinna linnaosade rahvastiku soo- ja vanuskoosseis
Population of Tallinn districts by sex and age

		Tallinn	Haa-bersti	Kesklinn - Centre	Kristiine	Lasna-mäe	Musta-mäe	Nõmme	Pirita	Põhja-Tallinn - Northern Tallinn
Tallinn	Naised - Females									
	0-85+	239 133	24 230	31 189	17 721	65 411	37 542	21 398	9 380	32 262
	0-4	12 067	1 249	1 838	924	3 191	1 607	1 083	602	1 573
	5-9	11 834	1 226	1 958	855	3 013	1 529	1 252	590	1 411
	10-14	8 876	1 048	1 163	623	2 282	1 177	988	514	1 081
	15-19	8 133	896	1 022	641	2 023	1 228	910	386	1 027
	20-24	14 201	1 292	2 253	1 282	3 222	2 447	1 288	536	1 881
	25-29	20 744	1 788	3 211	1 584	5 763	3 352	1 501	669	2 876
	30-34	19 610	1 748	3 199	1 468	5 610	2 699	1 523	733	2 630
	35-39	17 283	1 843	2 771	1 300	4 646	2 151	1 461	798	2 313

	Tallinn	Haa-bersti	Kesklinn - Centre	Kristiine	Lasna-mäe	Musta-mäe	Nõmme	Pirita	Põhja-Tallinn - Northern Tallinn
40-44	15 712	1 726	2 284	1 230	3 615	2 354	1 529	809	2 165
45-49	13 449	1 448	1 692	979	3 210	2 220	1 340	575	1 985
50-54	15 099	1 333	1 639	1 044	4 681	2 137	1 349	632	2 284
55-59	15 767	1 340	1 670	998	5 801	1 887	1 370	587	2 114
60-64	15 422	1 636	1 445	1 006	5 581	1 857	1 260	494	2 143
65-69	13 654	1 739	1 389	1 035	4 067	2 139	1 166	404	1 715
70-74	10 921	1 271	1 030	859	2 607	2 431	1 042	309	1 372
75-79	11 777	1 252	978	821	2 901	2 980	904	275	1 666
80-84	7 614	717	791	556	1 694	1 891	684	224	1 057
85+	6 970	678	856	516	1 504	1 456	748	243	969
Mehed - Males									
0-85+	195 293	19 766	26 719	14 049	53 026	28 652	18 103	8 314	26 664
0-4	12 292	1 255	1 813	944	3 195	1 678	1 135	592	1 680
5-9	12 418	1 320	1 970	906	3 120	1 670	1 245	695	1 492
10-14	9 415	1 059	1 214	651	2 565	1 233	1 074	499	1 120
15-19	8 222	963	957	609	2 049	1 159	978	434	1 073
20-24	12 454	1 128	1 866	1 087	2 894	2 110	1 184	524	1 661
25-29	18 686	1 553	2 749	1 286	5 347	3 151	1 432	554	2 614
30-34	18 236	1 598	2 822	1 268	5 409	2 715	1 297	636	2 491
35-39	16 573	1 671	2 552	1 132	4 757	2 004	1 446	720	2 291
40-44	14 762	1 675	2 211	1 048	3 569	2 048	1 394	696	2 121
45-49	12 439	1 367	1 715	919	2 754	1 939	1 271	625	1 849
50-54	12 588	1 223	1 613	870	3 393	1 788	1 226	519	1 956
55-59	11 735	916	1 320	768	4 043	1 384	1 011	489	1 804
60-64	10 460	1 051	1 199	644	3 689	1 089	942	409	1 437
65-69	8 399	1 068	985	608	2 548	1 046	778	319	1 047
70-74	5 989	779	629	501	1 426	1 133	639	222	660
75-79	5 536	661	514	411	1 253	1 313	492	186	706
80-84	3 033	281	323	228	634	741	327	102	397
85+	2 056	198	267	169	381	451	232	93	265

Seisuga 01.01.2015 - As of 1st of January 2015

Allikas - Source: Eesti Siseministeerium, rahvastikuregister - Estonian Ministry of the Interior, Population Register

1.4 Rahvastik vanuserühma järgi Population by age group

		2009	2010	2011	2012	2013	2014	2015
Tallinn	Vanuserühmad kokku - Age groups total	397 400	398 500	401 120	403 862	406 059	411 063	413 782
	0-14	53 780	55 160	56 730	58 576	60 933	62 464	63 757
	15-64	276 760	276 740	277 890	277 513	275 556	277 444	277 142
	65+	66 860	66 600	66 500	67 773	69 570	71 155	72 883
Harjumaa - Harju county	Vanuserühmad kokku - Age groups total	552 060	556 650	562 230	566 741	567 967	572 103	575 601
	0-14	82 280	85 130	88 090	90 891	93 183	95 091	97 015
	15-64	383 680	385 240	387 360	387 177	383 763	383 719	382 895
	65+	86 100	86 280	86 780	88 673	91 021	93 293	95 691
	Maardu linn - Maardu city							
	Vanuserühmad kokku - Age groups total	17 090	17 064	17 092	18 045	17 757	17 315	17 141
	0-14	2 187	2 188	2 196	2 756	2 706	2 619	2 591
	15-64	12 875	12 820	12 773	13 089	12 791	12 310	12 051
	65+	2 028	2 056	2 123	2 200	2 260	2 386	2 499
	Saue linn - Saue city							
	Vanuserühmad kokku - Age groups total	6 033	6 099	6 050	5 595	5 665	5 656	5 631
	0-14	1 064	1 114	1 132	1 054	1 116	1 135	1 127
	15-64	4 105	4 104	4 020	3 672	3 648	3 599	3 563
	65+	864	881	898	869	901	922	941

	2009	2010	2011	2012	2013	2014	2015	
Harku vald - Harku rural municipality								
Vanuserühmad kokku - Age groups total	11 914	12 572	13 582	14 415	14 373	14 360	14 505	
0-14	2 424	2 616	2 791	3 339	3 303	3 350	3 402	
15-64	8 269	8 710	9 425	9 724	9 639	9 503	9 523	
65+	1 221	1 246	1 366	1 352	1 431	1 507	1 580	
Jõelähtme vald - Jõelähtme rural municipality								
Vanuserühmad kokku - Age groups total	6 042	6 186	6 260	6 588	6 588	6 534	6 547	
0-14	951	1 011	1 059	1 236	1 233	1 236	1 238	
15-64	4 293	4 367	4 361	4 555	4 518	4 432	4 414	
65+	798	808	840	797	837	866	895	
Kiili vald - Kiili rural municipality								
Vanuserühmad kokku - Age groups total	4 542	4 660	5 033	5 212	5 162	5 146	5 229	
0-14	840	884	976	1 292	1 272	1 259	1 275	
15-64	3 219	3 267	3 524	3 468	3 423	3 402	3 450	
65+	483	509	533	452	467	485	504	
Kiili alev - Kiili town								
Vanuserühmad kokku - Age groups total				1 505	1 495	1 449	1 492	
0-14				405	400	378	389	
15-64				994	982	954	977	
65+				106	113	117	126	
Rae vald - Rae rural municipality								
Vanuserühmad kokku - Age groups total	11 272	12 217	12 835	15 970	16 051	16 234	16 859	
0-14	2 192	2 509	2 811	3 932	4 013	4 194	4 478	
15-64	7 980	8 570	8 843	10 770	10 748	10 685	10 961	
65+	1 100	1 138	1 181	1 268	1 290	1 355	1 420	
Saku vald - Saku rural municipality								
Vanuserühmad kokku - Age groups total	9 349	9 532	9 913	9 764	9 790	9 783	9 843	
0-14	1 660	1 745	1 876	2 063	2 108	2 153	2 227	
15-64	6 462	6 521	6 707	6 433	6 371	6 309	6 249	
65+	1 227	1 266	1 330	1 268	1 311	1 321	1 367	
Saue vald - Saue rural municipality								
Vanuserühmad kokku - Age groups total	9 244	9 492	9 953	10 932	10 836	10 745	10 907	
0-14	1 724	1 852	2 061	2 484	2 479	2 498	2 565	
15-64	6 426	6 514	6 737	7 266	7 146	6 989	7 060	
65+	1 094	1 126	1 155	1 182	1 211	1 258	1 282	
Viimsi vald - Viimsi rural municipality								
Vanuserühmad kokku - Age groups total	16 593	17 232	17 799	18 829	18 812	19 011	19 199	
0-14	3 139	3 311	3 461	4 326	4 330	4 456	4 497	
15-64	11 559	11 958	12 203	12 490	12 388	12 341	12 381	
65+	1 895	1 963	2 135	2 013	2 094	2 214	2 321	
Eesti - Estonia	Vanuserühmad kokku - Age groups total	1 335 740	1 333 290	1 329 660	1 325 217	1 320 174	1 315 819	1 313 271
	0-14	199 680	201 630	204 090	205 608	206 819	208 028	209 596
	15-64	903 250	899 210	893 550	884 990	875 302	866 008	857 323
	65+	232 810	232 450	232 020	234 619	238 053	241 783	246 352

Seisuga 01.01 - As of 1st of January

Allikas - Source: Eesti Statistikaamet - Statistics Estonia

1.5 Tallinna rahvastiku rahvuskoosseis Ethnic composition of the population of Tallinn

	2009	2010	2011	2012	2013	2014	2015	01.07 2015
Tallinn								
Kokku - Total	404 011	406 708	411 980	416 144	419 830	429 899	434 426	436 130
Eestlased - Estonians	210 745	212 345	216 104	219 140	221 612	228 340	231 132	232 265
Venelased - Russians	155 944	156 983	158 539	159 778	160 986	164 020	165 408	165 750
Ukrainlased - Ukrainians	15 409	15 288	15 108	14 956	14 841	14 851	14 873	14 899
Valgevenelased - Belarusians	8 403	8 324	8 200	8 065	7 974	7 914	7 815	7 729
Soomlased - Finns	2 554	2 537	2 557	2 547	2 520	2 562	2 570	2 592
Juudid - Jews	1 556	1 568	1 545	1 540	1 558	1 538	1 507	1 489
Tatarlased - Tatars	1 339	1 330	1 330	1 318	1 312	1 326	1 312	1 310
Teised rahvused - Other nationalities	8 061	8 332	8 597	8 800	9 026	9 348	9 808	10 096
Kokku [%] - Total [%]	100,0	100,0	100,0	100,0	100,0	100,0	100,0	100,0%

	2009	2010	2011	2012	2013	2014	2015	01.07 2015
Eestlased - Estonians	52,2	52,2	52,5	52,7	52,8	53,1	53,2	53,3%
Venelased - Russians	38,6	38,6	38,5	38,4	38,3	38,2	38,1	38,0%
Ukrainlased - Ukrainians	3,8	3,8	3,7	3,6	3,5	3,5	3,4	3,4%
Valgevenelased - Belarusians	2,1	2,0	2,0	1,9	1,9	1,8	1,8	1,8%
Soomlased - Finns	0,6	0,6	0,6	0,6	0,6	0,6	0,6	0,6%
Juudid - Jews	0,4	0,4	0,4	0,4	0,4	0,4	0,3	0,3%
Tatarlased - Tatars	0,3	0,3	0,3	0,3	0,3	0,3	0,3	0,3%
Teised rahvused - Other nationalities	2,0	2,0	2,1	2,1	2,1	2,2	2,3	2,3%

Teadmata rahvusest elanikud on jaotatud rahvuste vahel proportsionaalselt - Population of unknown ethnic nationality is distributed proportionally among nationalities.

Seisuga 01.01 - As of 1st of January

Allikas - Source: Eesti Siseministerium, rahvastikuregister - Estonian Ministry of the Interior, Population Register

1.6 Tallinna rahvastiku rahvuskoosseis linnaosades Ethnic composition of the population of Tallinn's districts

		Haa-bersti	Kesklinn - Centre	Kristiine	Lasnamäe	Mustamäe	Nõmme	Pirita	Põhja-Tallinn - Northern Tallinn
Tallinn									
2015	Eestlased - Estonians	49,3	73,0	70,5	26,8	57,8	85,1	77,4	47,0
	Venelased - Russians	41,4	20,2	23,5	60,6	34,0	11,3	17,0	44,0
	Ukrainlased - Ukrainians	3,9	1,7	2,0	5,5	3,1	1,2	1,7	3,8
	Valgevenelased - Belarusians	2,0	0,7	1,1	2,9	1,6	0,5	0,7	2,0
	Soomlased - Finns	0,6	0,9	0,5	0,5	0,6	0,4	0,7	0,5
	Juudid - Jews	0,4	0,6	0,3	0,3	0,4	0,1	0,4	0,2
	Tatarlased - Tatars	0,4	0,2	0,1	0,5	0,3	0,1	0,1	0,3
	Teised rahvused - Other nationalities	2,0	2,7	2,0	2,9	2,2	1,3	2,0	2,2
2014	Eestlased - Estonians	49,4	72,8	70,0	27,2	57,8	85,1	78,2	46,3
	Venelased - Russians	41,2	20,4	24,0	60,2	34,1	11,3	16,5	44,6
	Ukrainlased - Ukrainians	3,9	1,7	2,0	5,5	3,2	1,2	1,7	3,7
	Valgevenelased - Belarusians	2,1	0,8	1,1	3,0	1,6	0,5	0,7	2,1
	Soomlased - Finns	0,6	0,9	0,5	0,5	0,7	0,4	0,7	0,5
	Juudid - Jews	0,5	0,6	0,3	0,3	0,4	0,1	0,4	0,3
	Tatarlased - Tatars	0,3	0,2	0,2	0,5	0,3	0,1	0,1	0,3
	Teised rahvused - Other nationalities	2,0	2,7	1,8	2,8	1,8	1,3	1,7	2,1
2013	Eestlased - Estonians	49,4	72,3	69,4	27,4	57,5	84,9	78,6	45,1
	Venelased - Russians	41,1	21,0	24,4	59,8	34,3	11,5	16,1	45,6
	Ukrainlased - Ukrainians	4,0	1,7	2,1	5,6	3,2	1,2	1,6	3,9
	Valgevenelased - Belarusians	2,1	0,8	1,2	3,1	1,7	0,6	0,7	2,2
	Soomlased - Finns	0,6	0,9	0,6	0,5	0,7	0,4	0,7	0,5
	Juudid - Jews	0,5	0,7	0,3	0,3	0,4	0,1	0,5	0,3
	Tatarlased - Tatars	0,3	0,2	0,2	0,5	0,3	0,1	0,1	0,3
	Teised rahvused - Other nationalities	1,9	2,6	1,9	2,7	1,8	1,3	1,7	2,1
2012	Eestlased - Estonians	49,4	72,1	69,0	27,7	57,5	84,6	79,0	44,4
	Venelased - Russians	41,1	21,3	24,7	59,3	34,3	11,8	15,8	46,1
	Ukrainlased - Ukrainians	4,0	1,7	2,2	5,7	3,3	1,2	1,5	4,0
	Valgevenelased - Belarusians	2,2	0,8	1,3	3,1	1,7	0,6	0,7	2,3
	Soomlased - Finns	0,7	0,9	0,6	0,6	0,7	0,4	0,7	0,5
	Juudid - Jews	0,5	0,7	0,3	0,3	0,4	0,1	0,5	0,3
	Tatarlased - Tatars	0,3	0,2	0,2	0,5	0,3	0,1	0,1	0,4
	Teised rahvused - Other nationalities	1,9	2,4	1,8	2,8	1,8	1,2	1,7	2,1

		Haa-bersti	Kesklinn - Centre	Kristiine	Lasnamäe	Mustamäe	Nõmme	Pirita	Põhja-Tallinn - Northern Tallinn
2011	Eestlased - Estonians	49,2	71,7	68,6	28,0	57,5	84,4	79,8	43,7
	Venelased - Russians	41,1	21,6	24,9	58,8	34,2	12,0	15,0	46,7
	Ukrainlased - Ukrainians	4,1	1,7	2,3	5,8	3,3	1,3	1,5	4,0
	Valgevenelased - Belarusians	2,2	0,8	1,3	3,2	1,8	0,6	0,7	2,4
	Soomlased - Finns	0,7	0,9	0,6	0,6	0,7	0,4	0,7	0,5
	Juudid - Jews	0,5	0,7	0,3	0,3	0,4	0,1	0,5	0,2
	Tatarlased - Tatars	0,4	0,2	0,2	0,5	0,3	0,1	0,1	0,4
	Teised rahvused - Other nationalities	1,9	2,4	1,8	2,7	1,7	1,3	1,8	2,0

Teadmata rahvusest elanikud on jaotatud rahvuste vahel proportsionaalselt - Population of unknown ethnic nationality is distributed proportionally among nationalities.

Mõõtühik: [%] - Unit: [%]

Seisuga 01.01 - As of 1st of January

Allikas - Source: Eesti Siseministerium, rahvastikuregister - Estonian Ministry of the Interior, Population Register

1.7 Tallinna rahvastiku kodakondsus-koosseis Citizenship of the population of Tallinn

		2009	2010	2011	2012	2013	2014	2015
Tallinn	Kokku - Total	404 011	406 709	411 980	416 144	419 830	429 899	434 426
	Eesti - Estonia	309 394	312 358	317 638	321 417	324 667	333 320	336 924
	Määratlemata - Undetermined	49 487	47 912	46 712	45 408	44 338	43 469	42 200
	Venemaa - Russia	34 749	35 107	35 310	35 671	35 565	35 502	35 328
	Ukraina - Ukraine	2 940	3 111	3 070	3 203	3 341	3 569	3 936
	Soome - Finland	1 162	1 379	1 708	2 023	2 480	2 926	3 342
	Läti - Latvia	764	841	931	1 050	1 157	1 310	1 437
	Valgevene - Belarus	951	979	989	1 004	1 035	1 077	1 089
	Leedu - Lithuania	794	847	920	940	990	1 070	1 137
	Saksamaa - Germany	294	350	444	547	655	817	992
	Itaalia - Italy							746
	Rootsi - Sweden	331	413	489	521	589	654	
	Teised kodakondsused - Other citizenships	2 605	3 032	3 545	4 154	4 829	6 001	7 105
	Andmed puuduvad - Citizenship unknown	540	380	224	206	184	184	190
	Kokku [%] - Total [%]	100,0	100,0	100,0	100,0	100,0	100,0	100,0
	Eesti - Estonia	76,6	76,8	77,1	77,2	77,3	77,5	77,6
	Määratlemata - Undetermined	12,2	11,8	11,3	10,9	10,6	10,1	9,7
	Venemaa - Russia	8,6	8,6	8,6	8,6	8,5	8,3	8,1
	Ukraina - Ukraine	0,7	0,8	0,7	0,8	0,8	0,8	0,9
	Soome - Finland	0,3	0,3	0,4	0,5	0,6	0,7	0,8
	Läti - Latvia	0,2	0,2	0,2	0,3	0,3	0,3	0,3
	Valgevene - Belarus	0,2	0,2	0,2	0,2	0,2	0,3	0,3
	Leedu - Lithuania	0,2	0,2	0,2	0,2	0,2	0,2	0,3
	Saksamaa - Germany	0,1	0,1	0,1	0,1	0,2	0,2	0,2
	Itaalia - Italy							0,2
	Rootsi - Sweden	0,1	0,1	0,1	0,1	0,1	0,2	
	Teised kodakondsused - Other citizenships	0,6	0,7	0,9	1,0	1,2	1,4	1,6
	Andmed puuduvad - Citizenship unknown	0,1	0,1	0,1	0,0	0,0	0,0	0,0

Seisuga 01.01 - As of 1st of January

Allikas - Source: Eesti Siseministerium, rahvastikuregister - Estonian Ministry of the Interior, Population Register

1.8

Tallinna rahvastiku kodakondsus-koosseis linnaosades
Citizenship of the population of Tallinn's districts

		Haa-bersti	Kesklinn - Centre	Kristiine	Lasnamäe	Mustamäe	Nõmme	Pirita	Põhja-Tallinn - Northern Tallinn
Tallinn									
2015	Eesti - Estonia	79,2	80,9	85,7	67,2	80,4	92,8	91,1	72,0
	Määratlemata - Undetermined	9,2	3,5	6,3	16,0	8,6	3,2	1,8	13,4
	Venemaa - Russia	8,8	4,0	4,7	13,3	7,0	2,0	3,2	9,9
	Ukraina - Ukraine	0,9	0,5	0,5	1,3	0,5	0,3	0,4	1,8
2014	Eesti - Estonia	78,9	81,8	85,7	67,0	80,4	92,8	91,4	71,7
	Määratlemata - Undetermined	9,5	3,7	6,6	16,5	8,9	3,4	1,9	14,0
	Venemaa - Russia	8,9	4,1	4,8	13,3	7,2	2,1	3,1	10,3
	Ukraina - Ukraine	0,8	0,4	0,4	1,3	0,5	0,3	0,3	1,5
2013	Eesti - Estonia	78,6	82,6	85,5	66,6	80,2	92,8	91,9	70,9
	Määratlemata - Undetermined	9,9	4,0	7,0	17,0	9,3	3,6	2,0	14,7
	Venemaa - Russia	9,1	4,5	5,0	13,4	7,4	2,1	3,0	10,7
	Ukraina - Ukraine	0,8	0,3	0,4	1,2	0,5	0,3	0,3	1,4
2012	Eesti - Estonia	78,3	83,5	85,4	66,3	80,2	92,7	92,2	70,4
	Määratlemata - Undetermined	10,2	4,2	7,3	17,3	9,6	3,7	2,0	15,4
	Venemaa - Russia	9,2	4,6	5,2	13,5	7,4	2,2	2,9	10,8
	Ukraina - Ukraine	0,7	0,3	0,4	1,2	0,5	0,3	0,3	1,4
2011	Eesti - Estonia	77,9	84,4	85,1	66,2	80,2	92,6	92,8	69,8
	Määratlemata - Undetermined	10,7	4,6	7,7	17,8	9,9	3,8	2,0	16,0
	Venemaa - Russia	9,2	4,4	5,2	13,4	7,5	2,2	2,4	10,9
	Ukraina - Ukraine	0,7	0,3	0,4	1,1	0,5	0,3	0,3	1,4

Mõõtühik [%] - Unit [%]

Seisuga 01.01 - As of 1st of January

Allikas - Source: Eesti Siseministeerium, rahvastikuregister - Estonian Ministry of the Interior, Population Register

1.9

Elamislubade
Residence permit

		01.01. 2010	17.05. 2011	01.01. 2012	01.01. 2013	01.01. 2014	01.01. 2015
Tallinn	Alaline elamis luba - Permanent residence permit	79 847	79 856	79 552	78 536	78 160	77 066
	Tähtajaline elamis luba - Temporary residence permit	10 254	14 160	14 986	16 361	18 223	20 264
Harjumaa - Harju county	Alaline elamis luba - Permanent residence permit	95 499	95 500	95 214	93 899	93 117	91 687
	Tähtajaline elamis luba - Temporary residence permit	12 609	16 965	17 813	19 271	20 127	23 241
Eesti - Estonia	Alaline elamis luba - Permanent residence permit	187 073	185 423	184 250	180 825	177 808	174 441
	Tähtajaline elamis luba - Temporary residence permit	27 598	33 586	34 164	35 732	37 847	40 574

Allikas - Source: Eesti Siseministeerium, rahvastikuregister - Estonian Ministry of the Interior, Population Register

1.10

Tallinna rahvastiku koosseis emakeele järgi Population of Tallinn by mother tongue

	2009	2010	2011	2012	2013	2014	2015
Tallinn							
Kokku - Total	404 011	406 709	411 980	416 144	419 830	429 899	434 426
Eesti keel - Estonian	200 490	202 422	206 490	209 592	212 121	218 687	221 208
Vene keel - Russian	190 231	190 932	192 199	193 118	194 235	197 508	198 999
Ukraina keel - Ukrainian	5 583	5 503	5 389	5 252	5 149	5 089	5 053
Valgevene keel - Belarusian	2 226	2 158	2 086	1 997	1 927	1 860	1 789
Soome keel - Finnish	854	864	891	924	955	1 002	1 047
Armeenia keel - Armenian	526	548	545	547	551	556	559
Leedu keel - Lithuanian	534	533	541	537	537	545	548
Inglise keel - English							518
Tatari keel - Tatar	544	541	533	514	500	502	489
Läti keel - Latvian	378	398	401	416	439	460	473
Muud emakeeled - Other mother tongues	2 645	2 808	2 906	3 247	3 416	3 691	3 743
Kokku [%] - Total [%]	100,0	100,0	100,0	100,0	100,0	100,0	100,0
Eesti keel - Estonian	49,6	49,8	50,1	50,4	50,5	50,9	50,9
Vene keel - Russian	47,1	46,9	46,7	46,4	46,3	45,9	45,8
Ukraina keel - Ukrainian	1,4	1,4	1,3	1,3	1,2	1,2	1,2
Valgevene keel - Belarusian	0,6	0,5	0,5	0,5	0,5	0,4	0,4
Soome keel - Finnish	0,2	0,2	0,2	0,2	0,2	0,2	0,2
Armeenia keel - Armenian	0,1	0,1	0,1	0,1	0,1	0,1	0,1
Leedu keel - Lithuanian	0,1	0,1	0,1	0,1	0,1	0,1	0,1
Inglise keel - English							0,1
Tatari keel - Tatar	0,1	0,1	0,1	0,1	0,1	0,1	0,1
Läti keel - Latvian	0,1	0,1	0,1	0,1	0,1	0,1	0,1
Muud emakeeled - Other mother tongues	0,7	0,7	0,7	0,8	0,8	0,9	0,9

Teadmata emakeelega elanikud on jaotatud emakeelte vahel proportsionaalselt - Population of unknown mother tongue is distributed proportionally among mother tongues

Seisuga 01.01 - As 1st of January

Allikas - Source: Eesti Siseministerium, rahvastikuregister - Estonian Ministry of the Interior, Population Register

1.11

Põlis- ja välispäritolu rahvastik Native and foreign-origin population

	Tallinn	Haa-bersti	Kesklinn - Centre	Kristiine	Lasnamäe	Mustamäe	Nõmme	Pirita	Põhja-Tallinn - Northern Tallinn
Tallinn									
Põlis- ja välispäritolu rahvastik kokku - Native and foreign-origin population total	393 222	41 694	46 494	29 228	108 042	62 255	35 463	16 165	53 881
Põlisrahvastik - Native population	252 197	25 875	36 519	22 611	48 210	42 474	31 077	13 236	32 190
Välispäritolu rahvastik - Foreign-origin population	138 812	15 690	9 681	6 489	59 091	19 410	4 245	2 844	21 363
Välispäritoluga rahvastiku osakaal [%] - Share of foreign origin population [%]	35	38	21	22	55	31	12	18	40
Välispäritolu rahvastiku esimene põlvkond - First generation of foreign-origin population	69 066	7 785	5 322	3 366	28 506	9 585	2 229	1 389	10 881
Välispäritolu rahvastiku teine põlvkond - Second generation of foreign-origin population	45 077	5 079	2 955	2 052	19 656	6 246	1 341	942	6 810
Välispäritolu rahvastiku kolmas põlvkond - Third generation of foreign-origin population	24 669	2 826	1 404	1 071	10 929	3 579	675	513	3 672
Põlisis teadmata - Origin unknown	2 213	132	285	123	747	366	141	90	327

Seisuga 31.12.2011 - As of 31st of December 2011

Allikas - Source: Eesti Statistikaamet, rahva ja eluruumide loendus 2011 - Statistics Estonia, Population and Housing Census 2011

1.12

Ränne rände liigi järgi Migration by type of migration

		2007	2008	2009	2010	2011	2012	2013	2014
Tallinn	Siseränne - Internal migration								
	Sisseränne - Immigration	7 358	6 417	8 211	10 399	9 592	10 112	9 557	9 972
	Väljaränne - Emigration	8 093	6 615	7 736	8 046	7 293	6 779	4 974	8 128
	Rändesaldo - Net migration	-735	-198	475	2 353	2 299	3 333	4 583	1 844
	Välisränne - External migration								
	Sisseränne - Immigration	1 480	1 599	1 787	1 210	1 678	1 160	1 955	1 691
	Väljaränne - Emigration	1 230	1 292	1 397	1 579	1 936	1 892	2 130	1 596
	Rändesaldo - Net migration	250	307	390	-369	-258	-732	-175	95
Harjumaa - Siseränne - Internal migration									
Harju county	Sisseränne - Immigration	16 478	13 701	16 565	18 906	17 106	17 265	14 395	16 956
	Väljaränne - Emigration	13 419	11 097	13 517	14 422	13 502	13 241	10 751	14 668
	Rändesaldo - Net migration	3 059	2 604	3 048	4 484	3 604	4 024	3 644	2 288
	Välisränne - External migration								
	Sisseränne - Immigration	1 761	1 880	2 077	1 443	2 049	1 413	2 307	2 084
	Väljaränne - Emigration	1 613	1 671	1 918	2 148	2 515	2 666	2 950	2 072
	Rändesaldo - Net migration	148	209	159	-705	-466	-1 253	-643	12
Eesti - Estonia	Siseränne - Internal migration								
	Sisseränne - Immigration	37 822	31 563	37 284	37 391	36 137	35 994	28 147	36 488
	Väljaränne - Emigration	37 822	31 563	37 284	37 391	36 137	35 994	28 147	36 488
	Välisränne - External migration ⁰								
	Sisseränne - Immigration	3 741	3 671	3 884	2 810	3 709	2 639	4 098	3 904
	Väljaränne - Emigration	4 384	4 406	4 658	5 294	6 214	6 321	6 740	4 637
	Rändesaldo - Net migration	-643	-735	-774	-2 484	-2 505	-3 682	-2 642	-733

Allikas - Source: Eesti Statistikaamet, Eesti Siseministeerium, rahvastikuregister, Politsei- ja Piirivalveamet - Statistics Estonia, Estonian Ministry of the Interior, Population Register, Police and Border Guard Board

1.13

Välisränne riigi järgi External migration by country

		2007	2008	2009	2010	2011	2012	2013	2014
Tallinn	Sisseränne-Immigrants								
	Kokku - Total	1 480	1 599	1 787	1 208	1 678	1 160	1 955	1 691
	EL-15 - EU-15	845	764	827	596	437	367	654	656
	EL-27 - EU-27	993	888	959	658	463	391	731	740
	Euroopa riigid, v.a EL-27 - European countries excl. EU-27	323	487	582	409	980	569	1 562	1 483
	Rootsi - Sweden	54	73	65	42	20	25	27	30
	Saksamaa - Germany	66	70	70	28	25	20	38	31
	Soome - Finland	498	365	392	299	247	142	296	319
	Suurbritannia - United Kingdom	63	45	66	43	55	79	145	145
	Ukraina - Ukraine	55	113	194	60	190	147	270	300
	Venemaa - Russia	220	306	312	293	712	346	415	334
	Riigid väljaspoolt Euroopat - Countries outside Europe	164	224	246	141	235	200	393	208
	Väljaränne - Emigrants								
	Kokku - Total	1 230	1 292	1 397	1 579	1 936	1 892	2 130	1 596
	EL-15 - EU-15	1 003	1 014	1 028	1 153	1 532	1 676	1 868	1 306
	EL-27 - EU-27	1 027	1 095	1 117	1 208	1 611	1 700	1 889	1 343
	Euroopa riigid, v.a EL-27 - European countries excl. EU-27	160	134	181	230	219	146	2 062	1 524
	Rootsi - Sweden	31	55	66	40	85	54	83	84
	Saksamaa - Germany	67	62	92	94	114	74	97	84
	Soome - Finland	737	582	513	718	802	1 240	1 343	844
	Suurbritannia - United Kingdom	53	178	172	126	313	155	179	157
	Ukraina - Ukraine	19	18	17	63	44	25	42	24
	Venemaa - Russia	107	89	114	117	98	77	70	95
	Riigid väljaspoolt Euroopat - Countries outside Europe	43	63	99	141	106	46	68	72

		2007	2008	2009	2010	2011	2012	2013	2014
Harjumaa -	Sisseränne-Immigrants	1 761	1 880	2 077	1 443	2 049	1 413	2 307	2 084
Harju county	Väljaränne - Emigrants	1 613	1 671	1 918	2 148	2 515	2 666	2 950	2 072
Eesti -	Sisseränne-Immigrants	3 741	3 671	3 884	2 810	3 709	2 639	4 098	3 904
Estonia	Väljaränne - Emigrants	4 384	4 406	4 658	5 294	6 214	6 321	6 740	4 637

Allikas - Source: Eesti Statistikaamet, Eesti Siseministeerium, rahvastikuregister, Politsei- ja Piirivalveamet - Statistics Estonia, Estonian Ministry of the Interior, Population Register, Police and Border Guard Board

1.14 Maakondadevaheline ränne Inter-county migration

		2008	2009	2010	2011	2012	2013	2014
Tallinnasse -	Harjumaalt - From Harju county	2 286	3 254	3 891	3 870	4 171	3 803	5 528
To Tallinn	Ida-Virumaalt - From Ida-Viru county	1 009	1 009	1 450	1 112	1 263	1 466	1 012
	Tartumaalt - From Tartu county	683	775	888	911	839	1 187	953
	Pärnumaalt - From Pärnu county	394	506	710	602	635	561	474
	Lääne-Virumaalt - From Lääne-Viru county	372	448	618	556	635	572	358
Tallinnast -	Harjumaale - To Harju county	4 396	4 963	5 439	4 628	4 296	2 877	5 926
From Tallinn	Tartumaale - To Tartu county	320	381	327	363	368	284	304
	Ida-Virumaale - To Ida-Viru county	270	388	341	308	318	203	274
	Pärnumaale - To Pärnu county	218	314	242	271	248	246	247
	Raplamaale - To Rapla county	341	366	431	314	297	191	230

Allikas - Source: Eesti Statistikaamet, Eesti Siseministeerium, rahvastikuregister - Statistics Estonia, Estonian Ministry of the Interior, Population Register

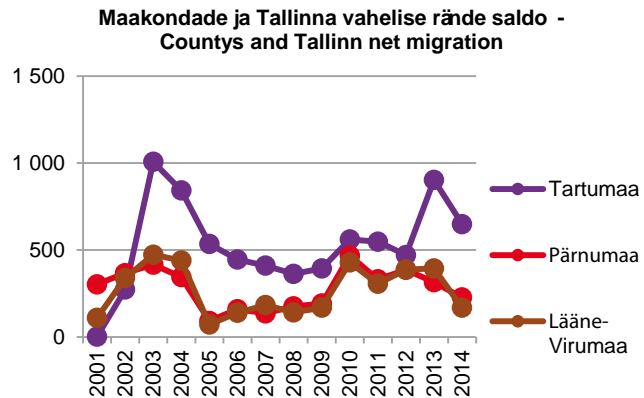
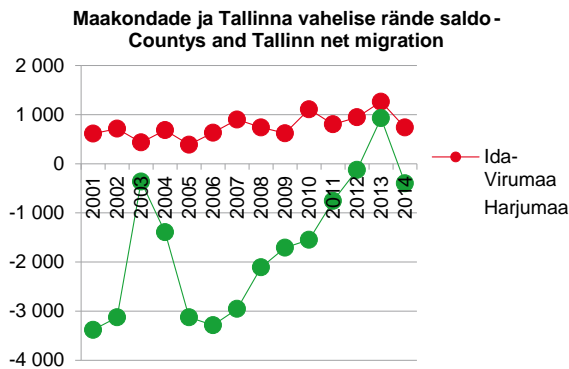

1.15 Kahe elukoha isikud teise elukoha järgi Persons lived at two residences

	Tallinn	Haa-bersti	Kesklinn - Centre	Kristiine	Lasnamäe	Mustamäe	Nõmme	Pirita	Põhja-Tallinn - Northern Tallinn
Tallinn									
Teine elukoht kokku - Secondary place of residence total	23 354	2 278	4 037	2 104	4 949	4 445	1 978	738	2 825
Teine elukoht Eestis - Secondary place of residence in Estonia	15 469	1 416	2 817	1 548	2 832	3 375	1 293	357	1 839
Teine elukoht püsielukoha maakonnas - Secondary place of residence in the county of usual residence	6 778	705	1 101	570	1 440	1 500	546	120	792
Teine elukoht püsielukohast erinevas maakonnas - Secondary place of residence and place of usual residence in different counties	8 676	711	1 713	978	1 389	1 872	744	237	1 041
Teine elukoht välisriigis - Secondary place of residence abroad	7 795	849	1 203	549	2 088	1 062	690	372	972
Soome - Finland	2 744	285	375	237	600	468	306	108	363
Venemaa - Russian Federation	1 233	171	162	45	453	144	36	51	165

Seisuga 31.12.2011 - As of 31st of December 2011

Allikas - Source: Eesti Statistikaamet, rahva ja eluruumide loendus 2011 - Statistics Estonia, Population and Housing Census 2011

1.16

Kahe elukohaga isikud teise elukoha järgi Persons lived at two residences

	Tallinn	Haa-bersti	Kesklinn - Centre	Kristiine	Lasnamäe	Mustamäe	Nõmme	Pirita	Põhja-Tallinn - Northern Tallinn
Tallinn									
Teine elukoht kokku - Secondary place of residence total	23 354	2 278	4 037	2 104	4 949	4 445	1 978	738	2 825
Eesti - Estonia	15 469	1 418	2 814	1 547	2 832	3 372	1 288	361	1 837
Harjumaa - Harju county	6 778	708	1 102	569	1 444	1 498	542	122	793
Raplamaa - Rapla county	1 393	141	192	131	270	331	130	21	177
Lääne-Virumaa - Lääne-Viru county	1 144	104	252	114	195	246	81	25	127
Tartumaa - Tartu county	957	83	220	87	131	159	100	52	125
Pärnumaa - Pärnu county	863	65	193	111	94	193	70	18	119
Välisriik - Foreign country	7 795	850	1 206	550	2 090	1 066	688	371	974
Soome - Finland	2 744	286	377	238	599	468	306	107	363
Venemaa - Russian Federation	1 233	172	162	46	454	146	36	52	165

Seisuga 31.12.2011 - As of 31st of December 2011

Allikas - Source: Eesti Statistikaamet, rahva ja eluruumide loendus 2011 - Statistics Estonia, Population and Housing Census 2011

1.17

Oodatav eluiga Life expectancy

	2005	2006	2007	2008	2009	2010	2011	2012	2013
Tallinn									
Naised ja mehed - Females and males					75,91	76,82	77,47	77,65	78,76
Naised - Females									
0			79,20	80,22	80,14	81,12	81,42	81,65	82,37
65			18,44	19,07	18,43	19,25	18,98	20,08	20,46
85			5,51	5,57	5,96	6,33	5,56	6,41	6,30
Mehed - Males									
0			68,57	69,94	70,63	71,64	72,62	72,81	74,22
65			14,08	14,58	15,18	14,83	14,36	15,64	15,77
85			4,49	5,08	5,98	5,44	4,69	5,48	5,29
Eesti - Estonia									
Naised ja mehed - Females and males									
0	73,06	73,22	73,19	74,29	75,20	75,90	76,39	76,46	77,28
65	16,19	16,33	16,33	16,74	17,06	17,24	17,73	17,80	17,96
Naised - Females									
0	67,64	67,68	67,49	68,90	69,98	70,84	71,34	71,36	72,70
65	13,20	13,28	13,22	13,66	14,03	14,23	14,72	14,72	14,99
Mehed - Males									
0	78,29	78,60	78,80	79,41	80,06	80,54	81,01	81,17	81,33
65	18,18	18,35	18,44	18,80	19,05	19,21	19,70	19,85	19,92

Allikas - Source: Eesti Statistikaamet - Statistics Estonia

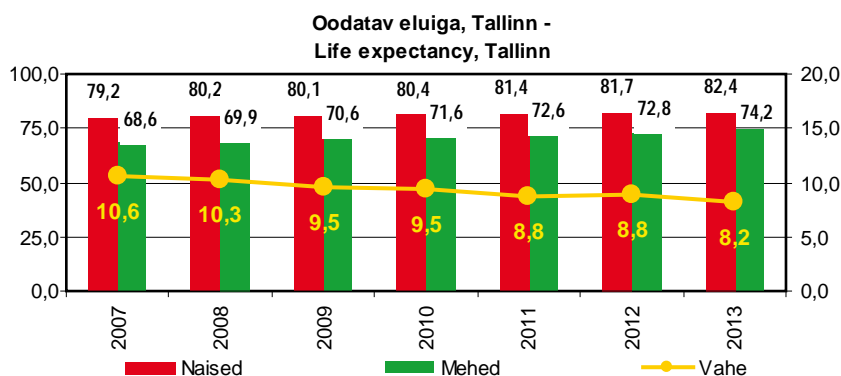

1.18 Rahvastik sünniriigi järgi Population by country of birth

	Tallinn	Haa-bersti - Centre	Kesklinn - Centre	Kristiine	Lasnamäe	Mustamäe	Nõmme	Pirita	Põhja-Tallinn - Northern Tallinn
Tallinn	Sünniriik kokku - Country of birth total								
	393 222	41 694	46 494	29 228	108 042	62 255	35 463	16 165	53 881
	Eesti - Estonia								
	314 508	32 877	39 972	25 305	76 437	51 243	32 613	14 430	41 646
	Sünniriik Eesti, elanud alaliselt välisriigis - Estonia, permanently resided abroad								
	14 465	1 350	2 856	1 131	2 769	2 307	1 374	696	1 980
	Välisriik - Foreign country								
	78 608	8 814	6 483	3 918	31 590	10 992	2 856	1 734	12 222
	Venemaa - Russia								
	51 230	5 733	3 660	2 538	21 006	7 440	1 761	981	8 124

Seisuga 31.12.2011 - As of 31st of December 2011

Allikas - Source: Eesti Statistikaamet, rahva ja eluruumide loendus 2011 - Statistics Estonia, Population and Housing Census 2011

1.19 Sünnid, surmad ja loomulik iive Births, deaths and natural increase

	2008	2009	2010	2011	2012	2013	2014
Tallinn	Elussünnid - Live birth						
	Poisid ja tüdrukud - Boys and girls						
	5 421	5 150	5 170	4 986	4 787	4 651	4 936
	Poisid - Boys						
	2 772	2 604	2 604	2 521	2 442	2 343	2 519
	Tüdrukud - Girls						
	2 649	2 546	2 566	2 465	2 345	2 308	2 417
	Surmad - Deaths						
	Mehed ja naised - Males and females						
	4 436	4 382	4 233	4 225	4 187	4 036	4 216
	Poisid - Boys						
	2 181	2 124	2 024	2 001	1 979	1 873	1 944
	Tüdrukud - Girls						
	2 255	2 258	2 209	2 224	2 208	2 163	2 272
	Loomulik iive - Natural increase						
	Mehed ja naised - Males and females						
	985	768	937	761	600	615	720
	Poisid - Boys						
	591	480	580	520	463	470	575
	Tüdrukud - Girls						
	394	288	357	241	137	145	145
Harjumaa - Harju county	Elussünnid - Live birth						
	7 421	7 238	7 407	6 899	6 589	6 534	6 735
	Surmad - Deaths						
	5 778	5 661	5 459	5 489	5 463	5 396	5 607
	Loomulik iive - Natural increase						
	1 643	1 577	1 948	1 410	1 126	1 138	1 128
Eesti - Estonia	Elussünnid - Live birth						
	16 028	15 763	15 825	14 679	14 056	15 531	13 551
	Surmad - Deaths						
	16 675	16 081	15 790	15 244	15 450	15 244	15 484
	Loomulik iive - Natural increase						
	-647	-318	35	-565	-1 394	-1 713	-1 933

Allikas - Source: Eesti Statistikaamet - Statistics Estonia

1.20

Imikusuremus Infant mortality

		2009	2010	2011	2012	2013	2014
Tallinn	Alla 1 aasta vanuselt surnud - Deaths under 1 year of age	16	18	7	16	7	10
Eesti - Estonia	Alla 1 aasta vanuselt surnud - Deaths under 1 year of age	57	53	36	50	28	36
	Alla 1 aasta vanuselt surnuid 1 000 elussündinu kohta - Deaths under 1 year of age per 1,000 live births	3,6	3,3	2,5	3,6	2,1	2,7

Allikas - Source: Eesti Statistikaamet, Tervise Arengu Instituut, surma põhjuste register - Statistics Estonia, National Institute for Health Development, Register of Causes of Death

1.21

Surma põhjused Causes of death

		2008	2009	2010	2011	2012	2013	2014
Tallinn	Naised - Females							
	Kõik põhjused (A00–Y89) - All causes (A00–Y89)	2 264	2 243	2 187	2 206	2 170	2 223	2 291
	Pahaloomulised kasvajad (C00–C97) - Malignant neoplasms (C00–C97)	547	516	505	540	512	514	583
	Vereringeelundite haigused (I00–I99) - Diseases of the circulatory system (I00–99)	1 284	1 284	1 285	1 305	1 292	1 341	1 327
	Südame isheemiatõbi (I20–I25) - Ischaemic heart diseases (I20–I25)	555	562	452	512	474	470	470
	Peaajuveresoonte haigused (I60–I69) - Cerebrovascular diseases (I60–I69)	293	279	288	235	200	234	183
	Seedeelundite haigused (K00–K99) - Diseases of the digestive system (K00–K93)	80	92	93	73	71	82	63
	Õnnetusjuhtumid, mürgistused ja traumad (V01–Y89) - Injury and poisoning (V01–Y89)	83	92	73	56	75	56	66
	Mehed - Males							
	Kõik põhjused (A00–Y89) - All causes (A00–Y89)	2 200	2 104	1 963	1 939	1 972	1 965	1 965
	Pahaloomulised kasvajad (C00–C97) - Malignant neoplasms (C00–C97)	530	512	510	526	518	551	524
	Kõri, hingetoru, bronhi ja kopsu pahaloomuline kasvaja (C32–C34) - Malignant neoplasm of larynx, trachea, bronchus and lung (C32–C34)	143	132	121	134	123	123	147
	Vereringeelundite haigused (I00–I99) - Diseases of the circulatory system (I00–I99)	970	931	875	848	870	842	855
	Südame isheemiatõbi (I20–I25) - Ischaemic heart diseases (I20–I25)	468	410	408	381	387	352	322
	Õnnetusjuhtumid, mürgistused ja traumad (V01–Y89) - Injury and poisoning (V01–Y89)	276	292	242	217	254	213	207
	Peaajuveresoonte haigused (I60–I69) - Cerebrovascular diseases (I60–I69)	180	174	146	154	133	127	115

Tallinn - inimese viimane elukoht - Tallinn - person's last residence

Allikas - Source: Tervise Arengu Instituut, surma põhjuste register - National Institute for Health Development, Register of Causes of Death

1.22

Abielud ja lahutused registreerimiskoha järgi
Marriages and divorces by county of the registration

		2006	2007	2008	2009	2010	2011	2012	2013	2014
Tallinn	Abielud - Marriages	3 041	2 948	2 676	2 443	2 379	2 666	2 721	2 626	2 861
	Lahutused - Divorces	1 614	1 648	1 519	1 433	1 341	1 453	1 441	1 475	1 554
Harjumaa - Harju county	Abielud - Marriages	3 294	3 192	2 822	2 572	2 509	2 778	2 873	2 809	3 027
	Lahutused - Divorces	1 800	1 784	1 645	1 567	1 413	1 553	1 556	1 658	1 623
Eesti - Estonia	Abielud - Marriages	6 972	7 057	6 175	5 409	5 093	5 543	5 970	5 789	6 118
	Lahutused - Divorces	3 814	3 812	3 511	3 193	2 994	3 108	3 149	3 364	3 268

Allikas - Source: Eesti Statistikaamet - Statistics Estonia

1.23

Abiellujad ja lahutajad elukoha järgi
Newly married and divorced persons by place of residence

		2006	2007	2008	2009	2010	2011	2012	2013	2014
Tallinn	Abiellujad - Newly married persons									
	Mehed - Males	2 265	2 179	1 945	1 805	1 790	1 992	1 978	2 143	2 305
	Naised - Females	2 575	2 406	2 184	1 954	1 966	2 143	2 173	2 257	2 455
	Lahutajad - Divorced persons									
	Mehed - Males	1 212	1 222	1 117	1 036	932	1 045	1 032	1 099	1 087
	Naised - Females	1 324	1 349	1 240	1 196	1 057	1 189	1 167	1 191	1 205
Harjumaa - Harju county	Abiellujad - Newly married persons									
	Mehed - Males	2 957	2 962	2 680	2 428	2 381	2 605	2 676	2 847	3 076
	Naised - Females	3 205	3 114	2 861	2 526	2 519	2 727	2 814	2 937	3 168
	Lahutajad - Divorced persons									
	Mehed - Males	1 642	1 614	1 506	1 414	1 278	1 406	1 408	1 491	1 456
	Naised - Females	1 746	1 719	1 589	1 537	1 373	1 520	1 509	1 594	1 559
Eesti - Estonia	Abiellujad - Newly married persons									
	Mehed - Males	6 703	6 769	5 905	5 149	4 867	5 233	5 594	5 331	5 728
	Naised - Females	6 788	6 860	5 958	5 193	4 924	5 285	5 631	5 415	5 815
	Lahutajad - Divorced persons									
	Mehed - Males	3 811	3 809	3 501	3 189	2 989	3 099	3 142	3 343	3 218
	Naised - Females	3 811	3 809	3 501	3 189	2 989	3 099	3 142	3 343	3 218

Allikas - Source: Eesti Statistikaamet - Statistics Estonia

1.24

Vähemalt 15aastased perekonnaseisu järgi
At least fifteen-year-old persons by marital status

		31.12.2011
Tallinn	Perekonnaseis kokku - Marital status total	336 935
	Kooselus partneriga - Living with a partner	161 552
	Kooselus seadusliku abikaasaga - Living with legal spouse	112 176
	Vabaabielus, partner vastassoost - Cohabiting with opposite-sex partner	49 080
	Seaduslik abielus, vabaabielupartner vastassoost - Legally married, cohabiting with opposite-sex partner	1 465
	Ei ole seaduslik abielus olnud, vabaabielupartner vastassoost - Never legally married, cohabiting with opposite-sex partner	35 115
	Lahutatud, vabaabielupartner vastassoost - Divorced, cohabiting with opposite-sex partner	11 173
	Lesk, vabaabielupartner vastassoost - Widowed, cohabiting with opposite-sex partner	1 102
	Seaduslik perekonnaseis teadmata, vabaabielupartner vastassoost - Legal marital status unknown, cohabiting with opposite-sex partner	225
	Vabaabielus, partner samast soost - Cohabiting with same-sex partner	296
	Partnerita - Living without a partner	175 383
	Seaduslikust abikaasast lahus, partnerita - Separated from legal spouse, without a partner	15 202
	Ei ole seaduslik abielus olnud, partnerita - Never legally married, without a partner	89 268
	Lahutatud, partnerita - Divorced, without a partner	37 989
	Lesk, partnerita - Widowed, without a partner	29 271
	Seaduslik perekonnaseis teadmata, partnerita - Legal marital status unknown, without a partner	3 653

Allikas - Source: Eesti Statistikaamet, rahva ja eluruumide loendus 2011 - Statistics Estonia, Population and Housing Census 2011

1.25

Vähemalt 15aastased seadusliku ja tegeliku perekonnaseisu järgi At least fifteen-year-old persons by legal and de facto marital status

	Tallinn	Haa-bersti	Kesklinn - Centre	Kristiine	Lasnamäe	Mustamäe	Nõmme	Pirita	Põhja-Tallinn - Northern Tallinn
Tallinn Perekonnaseis kokku - Marital status total	336 935	35 023	40 028	25 086	93 451	54 427	29 381	12 938	46 601
Ei ole seaduslikus abielus olnud - Never legally married	124 654	11 604	19 140	10 605	29 448	20 709	10 575	4 509	18 060
Seaduslikus abielus - Legally married	128 847	15 381	12 291	8 538	39 858	18 984	12 156	6 033	15 606
Lahutatud - Divorced	49 180	4 770	5 220	3 480	14 952	7 758	3 717	1 443	7 839
Lesk - Widowed	30 376	2 961	2 742	2 169	8 184	6 261	2 643	843	4 572
Seaduslik perekonnaseis teadmata - Legal marital status unknown	3 878	300	633	297	1 008	711	285	111	519
Kooselus partneriga - Living with a partner	161 552	18 507	17 982	11 757	45 021	24 315	15 678	7 671	20 625
Kooselus seadusliku abikaasaga - Living with legal spouse	112 176	13 698	10 227	7 503	34 689	16 470	10 908	5 442	13 242
Vabaabielus - Cohabiting	49 376	4 806	7 746	4 254	10 329	7 845	4 770	2 226	7 386
Partnerita - Living without a partner	175 383	16 518	22 050	13 326	48 432	30 111	13 704	5 265	25 974

Seisuga 31.12.2011 - As of 31st of December 2011

Allikas - Source: Eesti Statistikaamet, rahva ja eluruumide loendus 2011 - Statistics Estonia, Population and Housing Census 2011

1.26

Abordid Abortions

	2007	2008	2009	2010	2011	2012	2013	2014
Tallinn Abortide arv - Number of abortions								
Kõik abordid - All abortions	3 664	3 473	3 236	2 970	2 841	2 632	2 580	2 381
Legaalselt indutseeritud abordid - Legally induced abortions	2 949	2 723	2 552	2 330	2 212	2 057	1 973	1 797

Allikas - Source: Eesti Statistikaamet, Tervise Arengu Instituut, raseduskatkestusandmekogu - Statistics Estonia, National Institute for Health Development, Abortion Register

1.27

Demograafiline tööturusurve indeks Demographic labour pressure index

	2006	2007	2008	2009	2010	2011	2012	2013	2014
Tallinn Rahvaarv (arvestatud rännet) - Population number (incl. migration)	395 667	394 239	394 529	395 646	397 287	400 214	403 021	395 392	411 063
Rahvastik vanuses 5–14 - Population aged 5–14	33 936	33 062	32 489	32 754	33 647	34 699	36 211	34 403	31 437
Rahvastik vanuses 55–64 - Population aged 55–64	42 968	42 406	43 371	44 976	46 621	48 273	48 822	49 180	50 693
Demograafiline tööturusurveindeks - Demographic labour pressure index	0,79	0,78	0,75	0,73	0,72	0,72	0,74	0,70	0,62
Harjumaa - Harju county Rahvaarv (arvestatud rännet) - Population number (incl. migration)	535 940	538 609	542 976	547 483	552 282	558 017	562 566	555 566	572 103
Demograafiline tööturusurveindeks - Demographic labour pressure index	0,85	0,84	0,81	0,79	0,79	0,78	0,81	0,81	0,70
Eesti - Estonia Rahvaarv (arvestatud rännet) - Population number (incl. migration)	1 333 028	1 327 484	1 325 408	1 324 260	1 323 323	1 320 976	1 318 005	1 286 479	1 315 819
Demograafiline tööturusurveindeks - Demographic labour pressure index	0,91	0,88	0,84	0,81	0,79	0,77	0,78	0,76	0,72

Seisuga 01.01 - As of 1st of January

Allikas - Source: Eesti Statistikaamet - Statistics Estonia

1.28

Ülalpeetavate määr
Dependency ratio

	2006	2007	2008	2009	2010	2011	2012	2013	2014
Tallinn									
Rahvaarv (arvestatud rännet) - Population number (incl. migration)	395 667	394 239	394 529	395 646	397 287	400 214	403 021	395 392	411 063
Rahvastik vanuses 0–14 - Population aged 0–14	54 223	54 659	55 620	57 303	59 001	60 704	62 433	57 987	55 480
Rahvastik vanuses 15–64 - Population aged 15–64	278 568	275 187	274 332	274 196	274 429	275 868	275 888	269 949	284 428
Rahvastik vanuses 65 ja enam - Population aged 65 and older	62 788	64 328	64 523	64 096	63 808	63 601	64 664	67 456	71 155
Vanus teadmata - Age unknown	88	65	54	51	49	41	36	0	0
Ülalpeetavate määr [%] - Dependency ratio [%]	42,0	43,2	43,8	44,3	44,8	45,1	46,1	46,5	44,5
Harjumaa -									
Rahvaarv (arvestatud rännet) - Population number (incl. migration) Harju county	535 940	538 609	542 976	547 483	552 282	558 017	562 566	555 566	572 103
Ülalpeetavate määr [%] - Dependency ratio [%]	41,9	42,8	43,3	43,8	44,3	44,9	46,0	47,5	44,9
Eesti -									
Estonia									
Rahvaarv (arvestatud rännet) - Population number (incl. migration)	1 333 028	1 327 484	1 325 408	1 324 260	1 323 323	1 320 976	1 318 005	1 286 479	1 315 819
Ülalpeetavate määr [%] - Dependency ratio [%]	46,9	47,4	47,5	47,7	48,1	48,5	49,4	50,9	49,9

Allikas - Source: Eesti Statistikaamet - Statistics Estonia

1.29

Katastris registreeritud maa
Land registered in the cadastre

	2009	2010	2011	2012	2013
Tallinn					
Haldusüksuse pindala - Area of administrative unit	15 827	15 827	15 827	15 827	15 827
Katastris registreeritud maa - Land registered in the cadastre	11 494	11 960	12 377	12 615	12 821
Katastris registreeritud maa osatähtsus [%] - Share of land registered in the cadastre [%]	73	76	78	80	81
Katastris registreeritud riigimaa - State land registered in cadastre	2 159	2 202	2 246	2 287	2 296
Katastris registreeritud munitsipaalmaa - Municipal land registered in cadastre	3 709	4 120	4 471	4 661	4 845
Katastris registreeritud eramaa - Private land registered in cadastre	5 626	5 638	5 660	5 667	5 680
Omandisse vormistamata maa - Land not executed in the ownership	4 333	3 867	3 450	3 212	3 006
Harjumaa -					
Harju county					
Haldusüksuse pindala - Area of administrative unit	433 313	433 313	433 313	433 313	433 313
Katastris registreeritud maa - Land registered in the cadastre	354 892	362 758	376 507	394 067	403 422
Eesti -					
Estonia					
Haldusüksuse pindala - Area of administrative unit	4 343 231	4 343 231	4 343 231	4 343 231	4 343 231
Katastris registreeritud maa - Land registered in the cadastre	3 853 933	3 912 759	3 977 341	4 049 688	4 127 597

Mõõtühik [ha] - Unit [ha]

Seisuga 31.12 - As of 31st of December

Allikas - Source: Eesti Statistikaamet, Maa-amet - Statistics Estonia, Estonian Land Board

1.30

Tallinna territoorium, linnaosad ja rahvastik Territory, districts and population of Tallinn

	Tallinn	Haa-bersti	Kesklinn - Centre	Kristiine	Lasna-mäe	Musta-mäe	Nõmme	Pirita	Põhja-Tallinn - Northern Tallinn
Tallinn 2015									
Rahvaarv - Population	434 426	43 996	57 908	31 770	118 437	66 194	39 501	17 694	58 926
Osatähtsus [%] - Share [%]		10,1%	13,3%	7,3%	27,3%	15,2%	9,1%	4,1%	13,6%
Pindala [km ²] - Area [km ²]	159,31	22,26	30,56	7,83	27,47	8,09	29,17	18,73	15,19
Osatähtsus [%] - Share [%]		14,0	19,2	4,9	17,2	5,1	18,3	11,8	9,5
Asustustihedus [elanikku/km ²]- Population density [inhabitants/km ²]	2 727	1 976	1 895	4 057	4 312	8 182	1 354	945	3 879

Rahvastik 01.01.2013, pindala 01.05.2013 - Population as of 1st of January 2013, area as of 1st of May 2015

Allikas - Source: Tallinna Linnaplaneerimise Amet - Tallinn City Planning Department

1.31

Maakasutus pindala järgi Land use by area

	2009	2011	2012	2013	2014	2015
Tallinn						
Kokku [ha] - Total [ha]	12 587	14 895	12 468	12 722	12 909	13 099
Elamumaa - Residential land	3 327	3 128	3 112	3 126	3 132	3 144
Sotsiaalmaa - Public land	2 340	2 198	2 202	2 346	2 389	2 420
Transpordimaa - Transportation land	1 921	1 843	1 790	1 848	1 975	2 130
Segasihtotstarbega maa - Mixed-intended purpose land	0	1 308	1 268	1 261	1 252	1 252
Veekogude maa - Water areas land	948	1 106	1 106	1 106	1 105	1 106
Tootmismaa - Production land	1 370	990	917	916	909	900
Ärimaa - Commercial land	1 024	731	752	756	773	782
Maatulundusmaa - Profit yielding land	920	639	586	608	620	622
Sihtotstarbeta maa - Land without a purpose	243	2 422	240	261	261	258
Mäetööstusmaa - Mining industry land	251	251	251	253	253	253
Jäätmeoidla maa - Waste storage land	120	153	120	120	120	120
Riigikaitsemaa - National defence land	123	126	125	121	120	114
Kaitsealune maa - Land under nature preservation	6	0	0	0	0	0

Seisuga 01.05 - As of 1st of May

Allikas - Source: Tallinna Linnavaaramet, Tallinna maamaksuregister - Tallinn City Property Department, Tallinn Land Tax Register

1.32

Maakasutus kruntide arvu järgi Land use by number of plots

	2009	2011	2012	2013	2014	2015
Tallinn						
Kokku - Total	33 752	34 940	33 845	34 128	34 548	34 949
Elamumaa - Residential land	23 913	23 996	23 808	23 883	23 978	24 077
Transpordimaa - Transportation land	1 878	2 116	2 144	2 237	2 412	2 594
Segasihtotstarbega maa - Mixed-intended purpose land	2 029	2 014	2 060	2 084	2 131	2 167
Tootmismaa - Production land	2 298	2 303	2 038	2 041	2 039	2 046
Sotsiaalmaa - Public land	1 603	1 633	1 663	1 736	1 782	1 842
Ärimaa - Commercial land	1 674	1 706	1 742	1 758	1 810	1 833
Sihtotstarbeta maa - Land without a purpose	159	953	169	168	168	166
Maatulundusmaa - Profit yielding land	94	113	122	122	130	132
Riigikaitsemaa - State defence land	92	89	86	82	79	73
Mäetööstusmaa - Mining industry land	5	5	5	6	6	6
Kaitsealune maa - Land under nature preservation		3	1	4	6	6
Jäätmeoidla maa - Waste storage land	5	6	5	5	5	5
Veekogude maa - Water areas land	2	3	2	2	2	2

Seisuga 01.05 - As of 1st of May

Allikas - Source: Tallinna Linnavaaramet, Tallinna maamaksuregister - Tallinn City Property Department, Tallinn Land Tax Register

1.33

Tallinna asumid
Subdistricts of Tallinn

Linnaosa - District		Rahvastik - Population	Pindala [km ²] - Area [km ²]	Rahvastik - Population		Pindala [km ²] - Area [km ²]
Asum - Subdistrict		Asum - Subdistrict				
Tallinn	Haabersti					
	Astangu	3 274	2,07	Rocca al Mare	0	0,84
	Haabersti	714	0,97	Tiskre	1 847	1,39
	Kakumäe	1 733	2,51	Veskimetsa	16	1,40
	Mustjõe	3 174	1,79	Vismeistri	1 864	1,43
	Mäeküla	2	1,45	Väike-Õismäe	27 481	2,18
	Pikaliiva	2 682	4,47	Õismäe	1 210	1,78
	Kesklinn					
	Aegna	6	2,94	Sadama	3 167	1,39
	Juhkentali	1 221	1,30	Sibulaküla	2 174	0,13
	Kadriorg	4 561	2,56	Südalinn	169	0,25
	Kassisaba	4 265	0,45	Tatari	2 178	0,22
	Keldrimäe	4 926	0,35	Torupilli	3 702	0,51
	Kitseküla	4 053	1,40	Tõnismäe	1 391	0,22
	Kompassi	2 126	0,16	Uus Maailm	7 442	0,65
	Luite	808	0,85	Vanalinn	4 437	1,10
	Maakri	1 020	0,13	Veerenni	3 844	0,92
	Mõigu	368	0,70	Ülemistejärve	199	13,96
	Raua	5 851	0,31			
	Kristiine					
	Järve	2 969	1,05	Tondi	3 862	1,33
	Lilleküla	24 939	5,46			
	Lasnamäe					
	Katleri	5 156	0,38	Priisle	11 031	1,85
	Kurepõllu	3 787	0,68	Seli	12 900	0,95
	Kuristiku	11 056	0,84	Sikupilli	11 493	1,35
	Laagna	24 259	1,36	Sõjamäe	132	7,47
	Loopealse	2 509	0,57	Tondiraba	0	1,38
	Mustakivi	19 848	1,16	Uuslinn	362	0,22
	Pae	13 869	0,58	Väo	126	4,08
	Paevälja	464	1,19	Ülemiste	1 444	3,40
	Mustamäe					
	Kadaka	3 030	2,81	Siili	3 671	0,26
	Mustamäe	50 688	4,41	Sääse	8 804	0,61
	Nõmme					
	Hiiu	3 986	2,63	Nõmme	6 388	4,80
	Kivimäe	4 872	2,22	Pääsküla	9 944	6,61
	Laagri	923	0,41	Rahumäe	3 110	1,62
	Liiva	1 351	2,64	Raudalu	794	1,80
	Männiku	6 043	4,47	Vana-Mustamäe	2 090	1,98
	Pirita					
	Iru	35	0,43	Maarjamäe	2 346	1,55
	Kloostrimetsa	84	4,05	Merivälja	3 014	1,63
	Kose	3 348	3,46	Mähe	6 151	2,82
	Laiaküla	197	1,59	Pirita	997	1,73
	Lepiku	1 523	1,62			
	Põhja-Tallinn					
	Kalamaja	9 820	2,10	Paljassaare	584	3,95
	Karjamaa	5 212	0,97	Pelgulinn	15 949	2,38
	Kelmiküla	1 101	0,21	Pelguranna	15 142	1,00
	Kopli	7 240	2,82	Sitsi	3 874	0,45
	Merimetsa	4	1,34			

Ainult linnaosa täpsusega elanikud on jaotatud antud linnaosa asumite vahel proportsionaalselt - Residents with only district-level registration are distributed proportionally among the given district's subdistricts

Seisuga 01.01.2015 - As of 1st of January 2015

**Tallinna asumid
Subdistricts of Tallinn**

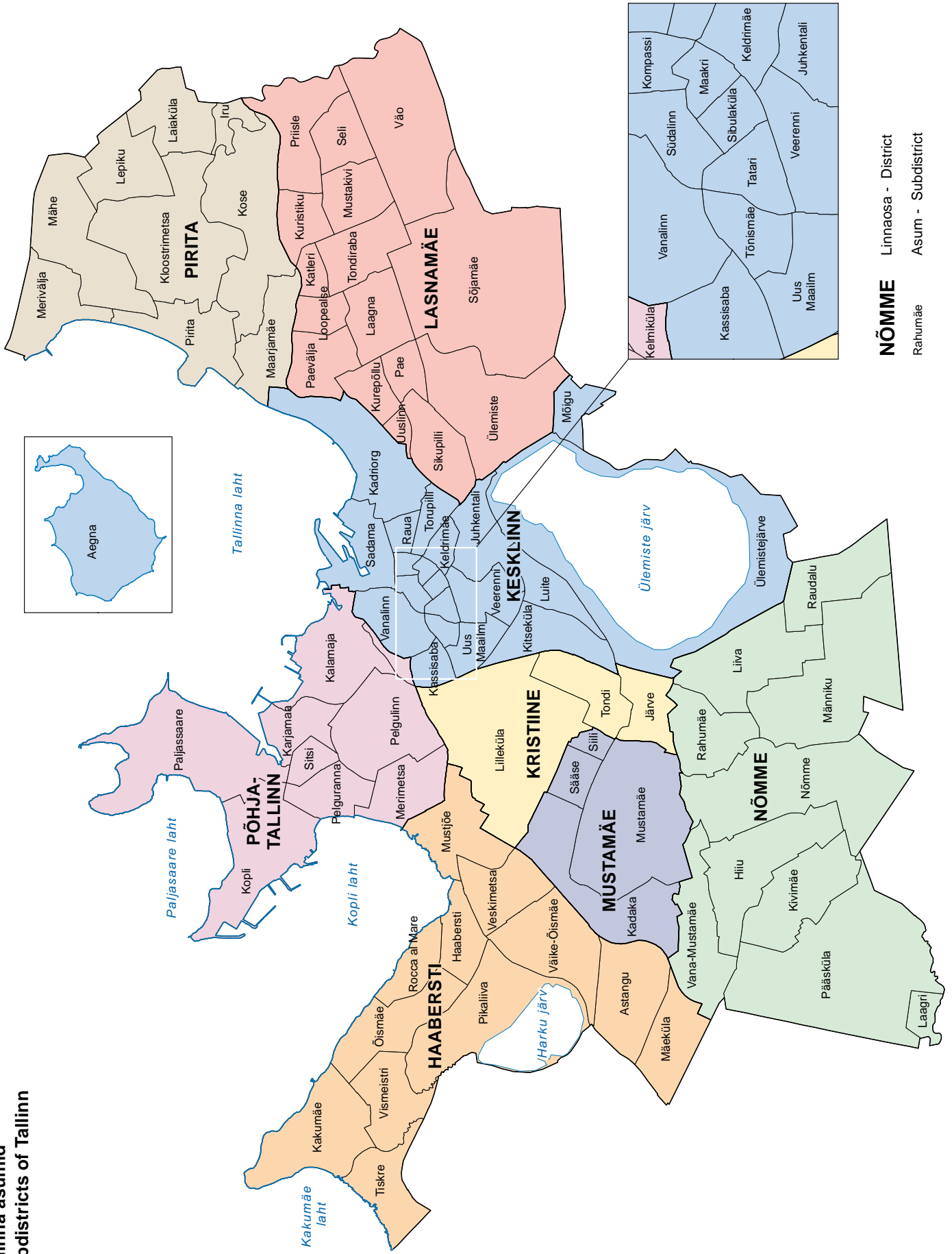

NÕMME Linnaosa - District
Rahumäe Asum - Subdistrict

2. LEIBKOND. IT LEIBKONNAS - HOUSEHOLD. IT IN HOUSEHOLD

2.1 Leibkonnad suuruse ja rahvuse järgi Households by size and nationality

	2011	2012 *	2012 **	2013 *	2014
Tallinn	Leibkonnade arv suuruse järgi - Number of households by size				
Kokku - Total	176 730	184 600	183 800	181 217	190 208
1liikmeline - 1 member	54 950	64 910	62 400	61 672	68 203
2liikmeline - 2 members	59 370	57 810	58 740	59 727	62 303
3liikmeline - 3 members	33 450	36 440	38 530	30 456	31 197
4liikmeline - 4 members	23 120	20 310	18 430	23 554	22 333
5 ja rohkem liiget - 5 and more members	5 840	5 130	5 700	5 809	6 172
Leibkonna keskmine suurus - Average size of a household	2,3	2,2	2,2	2,2	2,1
Vähemalt kolme lapsega leibkonnad * - Couple with three or more children *					2 633
Leibkonna keskmine suurus rahvuse järgi - Average size of a household by nationality					
Kõik leibkonna liikmed on eestlased - All members of a household Estonians	2,1	2,0	2,1	2,0	2,0
Kõik leibkonna liikmed on mitteestlased - All members of a household Non-Estonians	2,3	2,2	2,1	2,3	2,2
Segaleibkond, vähemalt üks leibkonna liige on eestlane ja üks mitte-eestlane - Mixed household, at least one member of household is Estonian and one member of household is Non-Estonian	3,0	3,1	3,0	3,0	3,0

* - Eesti sotsiaaluuring - * - Estonian Social Survey

** - Eesti leibkonnade eelarveuuring - ** - Household Budget Survey

Allikas - Source: Eesti Statistikaamet - Statistics Estonia

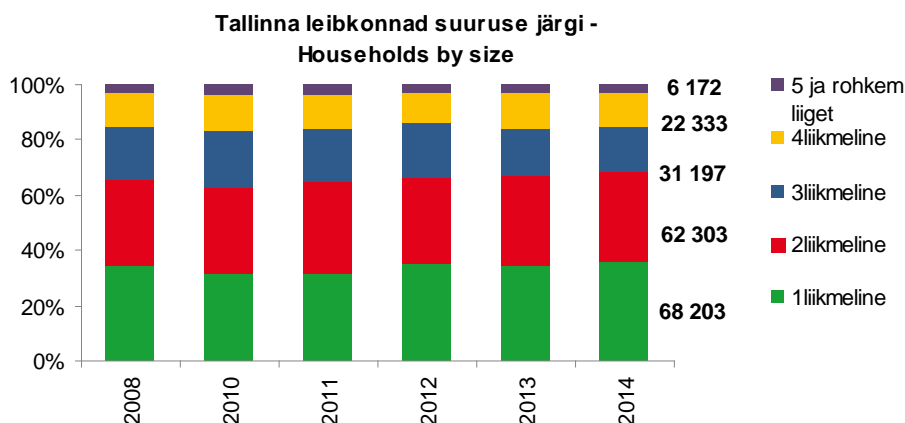

2.2 Hõivatud töökäimise viisi järgi Employed persons by way of going to work

	2010	2011	2012	2013	2014
Tallinn	Hõivatud [1 000] - Employed persons [1,000]				
Kokku - Total	191,4	204,7	211,1	211,1	216,5
Jalgsi - On foot	25,4	18,7	21,5	22,2	26,3
Jalgratta, mopeedi, mootorrattaga - By bicycle, by moped or motorbike	1,6	2,0	2,3	1,3	1,9
Isikliku autoga - By own car	62,9	71,3	71,5	70,3	70,7
Ametiauto, töökoha sõidukiga - By office car or transport	17,6	19,3	20,5	21,0	19,7
Ühissõidukiga - By public transport	78,1	84,4	87,8	86,7	88,2
Töötab kodus - Work at home	5,8	8,9	7,5	9,6	9,7
Hõivatute osatähtsus (töökäimise viisid kokku=100) [%] - Proportion of the employed (Way of going to work total=100) [%]					
Kokku - Total	100,0	100,0	100,0	100,0	100,0
Jalgsi - On foot	13,3	9,1	10,2	10,5	12,2
Jalgratta, mopeedi, mootorrattaga - By bicycle, by moped or motorbike	0,8	1,0	1,1	0,6	0,9
Isikliku autoga - By own car	32,9	34,8	33,9	33,3	32,7
Ametiauto, töökoha sõidukiga - By office car or transport	9,2	9,4	9,7	10,0	9,1
Ühissõidukiga - By public transport	40,8	41,3	41,6	41,1	40,7
Töötab kodus - Work at home	3,0	4,4	3,6	4,6	4,5

Tööjõu-uuring, ütluspõhine - Labour Force Survey, testimony-based

Allikas - Source: Eesti Statistikaamet - Statistics Estonia

2.3

Leibkondade keskmine kaugus olulistest punktidest Average distance of households to the nearest places of importance

		2010	2011	2012
Tallinn	Ühissõiduki peatus - Public transport vehicle stop	0,2	0,3	0,3
	(Statsionaarne) pood - (Stationary) store	0,4	0,5	0,5
	Algkool/algklassidega üldhariduskool - Primary school / general education school incl. primary school classes	0,7	0,7	0,7
	Linna- ja vallavalitsus - City or rural municipality government	2,2	2,4	2,7
	Postkontor - Post office	1,2	1,3	1,2
	Arstiabi võimalus - Medical aid possibility	1,6	1,7	1,8
	Pangakontolt sularaha kättesaamise võimalus - Cash withdrawal possibility	0,5	0,5	0,6
	Laste huvikool - Children's hobby group	1,2	1,2	1,0
	Apteek - Chemist's shop	0,5	0,6	0,8

Mõõtühik: [km] - Unit: [km]

Leibkonna eelarve uuring, ütluspõhine - Household Budget Survey, testimony-based

Allikas - Source: Eesti Statistikaamet - Statistics Estonia

2.4

Leibkonna eluruumid ehitamisaasta järgi Dwellings of households by period of construction

		2006	2007	2010	2011	2012
Tallinn	Enne 1946 - Before 1946	9,6	8,1	8,0	11,3	7,7
	1946–1960	10,0	9,1	11,8	10,1	10,3
	1961–1970	27,7	25,1	23,2	22,3	26,4
	1971–1980	29,7	30,6	24,3	23,4	21,8
	1981 ja hiljem - 1981 and later	23,0	27,1	32,7	33,0	33,8

Mõõtühik [%] - Unit [%]

Allikas - Source: Eesti Statistikaamet - Statistics Estonia

2.5

Leibkondade elukoht ja elamu tüüp Household by place of residence and type of dwelling

		2006	2007	2010	2011	2012
Tallinn	Korterelamu või muu elamu - Block of flats or other dwelling	92,3	93,6	91,7	90,5	88,2
	Pereelamu või ridaelamu - Detached, semi-detached or terraced house	7,7	6,3	8,3	9,5	11,8
Eesti - Estonia	Korterelamu või muu elamu - Block of flats or other dwelling	70,5	71,0	68,1	67,8	67,8
	Pereelamu või ridaelamu - Detached, semi-detached or terraced house	19,5	19,6	31,9	32,2	32,3
	Talumaja - Farm house	10,0	9,4			

Protsent kõigist leibkondadest - Percentage of households

Allikas - Source: Eesti Statistikaamet - Statistics Estonia

2.6

Leibkondade tubade arv liikme kohta Dwellings by number of rooms

		2006	2007	2010	2011	2012
Tallinn	Vähem kui üks tuba - Less than one room	26,1	22,9	22,6	24,6	21,8
	Üks tuba - 1 room	40,9	40,9	33,8	34,2	39,7
	Rohkem kui üks tuba - More than one room	33,0	36,2	43,6	41,2	38,4
Eesti - Estonia	Vähem kui üks tuba - Less than one room	24,1	22,4	18,5	19,5	19,0
	Üks tuba - 1 room	33,7	32,5	29,9	31,0	32,1
	Rohkem kui üks tuba - More than one room	42,2	45,1	51,5	49,5	48,9

Protsent kõigist leibkondadest - Percentage of households

Allikas - Source: Eesti Statistikaamet - Statistics Estonia

2.7

Kasulik pind leibkonna liikme kohta Useful floor area per household member

		2006	2007	2010	2011	2012
Tallinn	Kuni 15 m ² - Up to 15 m ²	15,2	10,8	11,1	10,7	11,2
	15–30 m ²	48,5	47,0	40,9	45,6	44,6
	Üle 30 m ² - More than 30 m ²	36,2	42,2	47,4	43,7	44,2
Eesti - Estonia	Kuni 15 m ² - Up to 15 m ²	12,8	10,9	9,2	9,6	9,3
	15–30 m ²	44,2	42,5	35,6	38,8	38,4
	Üle 30 m ² - More than 30 m ²	43,0	46,6	52,9	51,5	52,4

Protsent kõigist leibkondadest - Percentage of households

Allikas - Source: Eesti Statistikaamet - Statistics Estonia

2.8

Leibkonnad, eluruumide varustus Households, dwellings by type of convenience

		2006	2007	2010	2011	2012
Tallinn	Vee saamise võimalus - Equipment with running water					
	Jooksev vesi või kraan - House equipped with running water or tap	99,7	99,8	99,9	100	99,9
	Kanaliseerimise olemasolu - Equipment with sewerage					
	Kanaliseerimisvõrk - Sewerage disposal system	96,3	97,6	99,1	98,7	98,8
	Lokaalne kanalisatsioon - Local sewerage	3,0				
	Tualettruumi olemasolu - Equipment with lavatory					
	Veeklosett - Flush lavatory	98,9	99,3	99,3	99,5	99,3
	Sooja veega varustus - Equipment with hot running water					
	Tsentraalvõrk - Central water heating system	76,1	81,7			
	Kohalik veevarustus - Local water heating system	20,0	16,1			
	Soe vesi puudub - Not hot water available	3,8				
	Eluruumis on jooksev soe vesi - Dwelling with running hot water			92,3	85,6	81,2
	Pesemisvõimalus - Washing facilities					
	Vannituba eraldi või ühiskasutuses - Separate or shared bathroom	95,3	97,2	97,3	97,6	97,2
	Puudub võimalus kasutada vannituba või dušši - No bath or shower available	4,7				2,8

Protsent kõigist leibkondadest - Percentage of households

Allikas - Source: Eesti Statistikaamet - Statistics Estonia

2.9

Leibkonnaliikme netosissetulek kuus Disposable income per household member in a month

		2009	2010	2011	2012	2013
Tallinn	Netosissetulek kokku [€] - Income, euros	472,1	448,2	494,4	551,6	605,4
	Sissetulek palgatööst - Income from wage labour	343,4	324,0	360,0	398,8	453,4
	Tulu individuaalsest teisest tegevusest - Income from self-employment	4,3	4,0	7,8	5,3	6,6
	Siirded - Transfers	99,3	100,4	104,9	110,6	113,6
	Pension - Pension	65,6	71,3	72,3	75,7	82,5
	Lapsetoetus - Child benefit	5,4	5,0	5,2	6,4	6,3
	Muu sissetulek - Other income	11,0	9,3	9,6	18,1	13,2
	Mitterahaline sissetulek - Non-monetary income	14,1	10,5	12,2	18,9	18,9
	Netosissetulek kokku [%] -	100,0	100,0	100,0	100,0	100,0
	Sissetulek palgatööst - Income from wage labour	72,7	72,3	72,8	72,3	74,9
	Tulu individuaalsest teisest tegevusest - Income from self-employment	0,9	0,9	1,6	1,0	1,1
	Siirded - Transfers	21,0	22,4	21,2	20,0	18,8
	Pension - Pension	13,9	15,9	14,6	13,7	13,6
	Lapsetoetus - Child benefit	1,2	1,1	1,0	1,2	1,0
	Muu sissetulek - Other income	2,3	2,1	1,9	3,3	2,2
	Mitterahaline sissetulek - Non-monetary income	3,0	2,3	2,5	3,4	3,1

		2009	2010	2011	2012	2013
Harjumaa	Netosissetulek kokku [€]Income, euros	472,8	452,8	495,6	550,7	597,4
Harju county						
Harjumaa ilma Tallinnata -	Netosissetulek kokku [€]Income, euros	474,9	467,1	499,5	547,9	577,2
Harju county without Tallinn						
Eesti - Estonia	Netosissetulek kokku [€]Income, euros	394,2	380,4	414,5	457,2	508,1

Sotsiaaluuring, ütluspõhine - Social Survey, testimony-based
Allikas - Source: Eesti Statistikaamet - Statistics Estonia

2.10 Leibkonnaliikme kulutused aastas Expenditure per household member in a year

		2010	2011	2012
Tallinn	Kulutused kokku [€] - Expenditure total [€]	3 772,3	3 758,6	4 089,0
	Osatähtsus [%] - Percentage (expenditure total = 100) [%]			
	Kulutused kokku - Expenditure total	100,0	100,0	100,0
	Tarbimiskulud - Consumption expenditure	98,8	98,0	98,4
	Toit ja mittealkohoolsed joogid - Food and non-alcoholic beverages	22,9	24,6	23,9
	Eluase - Housing	20,0	18,6	19,0
	Transport	10,3	9,5	11,5
	Vaba aeg - Recreation and culture	10,8	10,6	10,1
	Side - Communication	5,9	6,1	5,8
	Rõivad ja jalatsid - Clothing and footwear	4,6	5,6	5,8
	Mitmesugused kaubad ja teenused - Miscellaneous goods and services	5,2	5,8	5,6
	Majapidamiskulud - Household spending	6,0	4,9	4,8
	Restoranid ja hotellid - Restaurants and hotels	3,9	4,1	4,2
	Tervishoid - Health	4,2	4,1	3,9
	Alkoholjoogid ja tubakatooted - Alcoholic beverages and tobacco products	3,0	2,8	3,1
	Haridus - Education	2,0	1,3	0,8
	Muud kulutused - Other expenditure	1,2	2,0	1,6
Harjumaa - Harju county	Kulutused kokku [€] - Expenditure total [€]	3 674,5	3 784,7	4 019,4
Harjumaa, v.a Tallinn	Kulutused kokku [€] - Expenditure total [€]	3 366,7	3 866,5	3 801,9
Harju county, Tallinn excl.				
Eesti - Estonia	Kulutused kokku [€] - Expenditure total [€]	3 174,7	3 264,9	3 472,5

Allikas - Source: Eesti Statistikaamet - Statistics Estonia

2.11 Ühe liikmega leibkonna arvestuslik elatusmiinimum, 30 päeva minimaalse toidukorvi ja mittetoidukulutuste maksumus Estimated subsistence minimum per 30 days for one person household

		2010	2011	2012	2013	2014
Eesti - Estonia	Arvestuslik elatusmiinimum [€] - Estimated subsistence minimum [€]	174,82	186,26	195,59	205,30	203,44
	Minimaalne toidukorvi maksumus - Minimum estimated food basket	77,58	85,10	88,34	91,96	91,96
	Mittetoidukulutused - Non-food expenditures	97,24	101,15	107,26	113,34	111,48
	Eluase - Housing	61,42	65,02	70,87	77,13	76,03
	Tervis - Health	7,59	7,62	7,58	8,04	8,31
	Side - Communication	7,69	7,37	6,86	6,19	5,86
	Garderoobikaubad - Clothing and footwear	4,82	4,99	5,25	5,47	5,53
	Transport	4,17	4,38	4,54	4,38	4,27

	2010	2011	2012	2013	2014
Haridus - Education	4,58	4,68	4,95	4,79	3,99
Vaba aeg - Recreation, entertainment	2,60	2,62	2,64	2,69	2,75
Majapidamine - Household goods	1,29	1,30	1,33	1,35	1,36
Muud kulud - Miscellaneous goods and services	3,07	3,16	3,23	3,30	3,37

Allikas - Source: Eesti Statistikaamet - Statistics Estonia

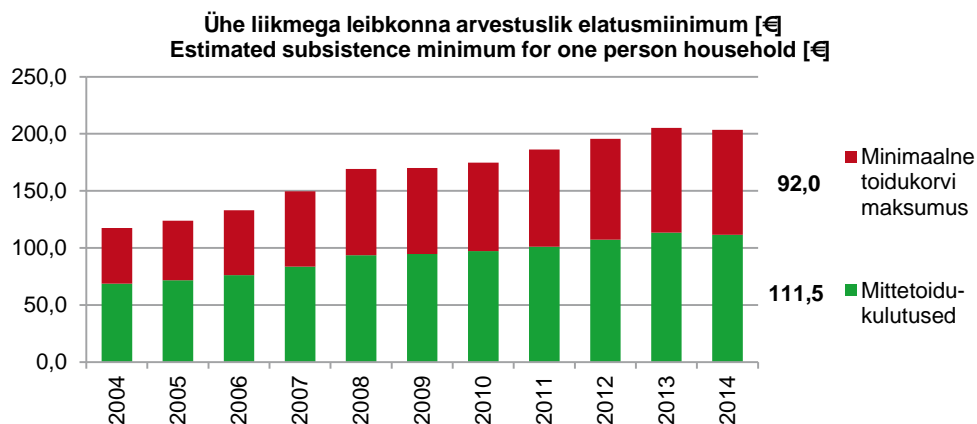

2.12

Arvuti ja koduse internetiühendusega leibkonna Households having a computer and Internet connection at home

	2010	2011	2012	2013	2014
Tallinn					
Arvutiga leibkondade arv [1 000] - Number of households with a computer [1,000]	130,6	137,2	148,9	154,7	-
Arvutiga leibkondade osatähtsus [%] - Percentage of households with a computer	74,5	78,4	83,6	87,7	-
Internetiühendusega leibkondade arv [1 000] - Number of households with Internet connection [1,000]	128,9	136,9	148,3	155,0	166,4
Internetiühendusega leibkondade osatähtsus [%] - Percentage of households with Internet connection	73,6	78,2	83,3	87,9	86,4
Lairiba-internetiühendusega leibkondade arv [1 000] - Number of households with broadband connection [1,000]	123,2	129,2	147,2	153,9	164,8
Lairiba-internetiühendusega leibkondade osatähtsus [%] - Percentage of households with broadband connection	70,3	73,8	82,7	87,3	85,6

Uuringus osalesid leibkonnad, kus vähemalt üks liige oli 16–74aastane. Andmeid küsiti antud aasta I kvartali kohta - The survey covered households containing at least one person aged 16–74. The reference period was the 1st quarter of the year

Allikas - Source: Eesti Statistikaamet - Statistics Estonia

2.13

16–74aastased arvuti ja interneti kasutajad Computer and Internet users aged 16–74

	2010	2011	2012	2013	2014
Tallinn					
Arvuti kasutamine - Using computer					
Kasutajate arv [1 000] - Number of users [1,000]	248,6	256,9	268,6	271,0	276,3
Osatähtsus isikute hulgas [%] - Percentage of individuals	79,6	82,8	86,3	87,7	89,1
Interneti kasutamine - Using Internet					
Kasutajate arv [1 000] - Number of users [1,000]	246,8	256,1	267,1	269,0	275,6
Osatähtsus isikute hulgas [%] - Percentage of individuals	79,0	82,5	85,8	87,0	88,8

Andmeid küsiti antud aasta I kvartali kohta - The reference period was the 1st quarter of the year

Allikas - Source: Eesti Statistikaamet - Statistics Estonia

2.14

Koduse internetiühendusega leibkonnad internetiühenduse liigi järgi Households having Internet connection at home by type of Internet connection

		2011	2012	2013	2014
Tallinn	Leibkondade arv [1 000] - Number of households [1,000]				
	Juhtmega või juhtmevaba püsiühendus - Fixed or fixed wireless broadband connection	121,7	135,6	141,9	147,2
	Osatähtsus internetiühenduse ja vastava elukohaga leibkondades [%] - Percentage among households of the corresponding place of residence having Internet connection				
	Juhtmega või juhtmevaba püsiühendus - Fixed or fixed wireless broadband connection	88,9	91,4	91,5	88,5
	Mobiilne internetiühendus - Internet connection by mobile phone	17,0	28,1	40,1	64,6
	Modem, ISDN	11,0	5,2	..	3,1
	Osatähtsus vastava elukohaga leibkondades [%] - Percentage among households of the corresponding place of residence				
	Juhtmega või juhtmevaba püsiühendus - Fixed or fixed wireless broadband connection	69,5	76,1	80,5	76,4
	Mobiilne internetiühendus - Internet connection by mobile phone	13,3	23,4	35,2	55,8
	Modem, ISDN	8,6	4,3	..	2,7

Uuringus osalesid leibkonnad, kus vähemalt üks liige oli 16-74aastane - The survey covered households containing at least one person aged 16-74

Andmeid küsiti antud aasta I kvartali kohta - The reference period was the 1st quarter of the year

Allikas - Source: Eesti Statistikaamet - Statistics Estonia

2.15

Koduse internetiühenduseta leibkonnad Households not having Internet connection at home

		2008	2010	2011	2012	2014
Tallinn	Leibkondade arv [1 000] - Number of households [1,000]					
	Interneti kasutamise võimalus on kusagil mujal - Have access to Internet elsewhere	19,0	..	9,3	8,1	4,9
	Pole vaja interneti (pole huvitav, ei pea vajalikuks) - Don't need Internet (not useful, not interesting)	29,4	14,6	13,8	16,6	18,2
	Osatähtsus internetiühenduseta ja vastava elukohaga leibkondades [%] - Percentage among households of the corresponding place of residence					
	Interneti kasutamise võimalus on kusagil mujal - Have access to Internet elsewhere	33,6	..	25,1	28,2	19,8
	Pole vaja interneti (pole huvitav, ei pea vajalikuks) - Don't need Internet (not useful, not interesting)	43,1	32,3	37,3	57,8	73,4

Uuringus osalesid leibkonnad, kus vähemalt üks liige oli 16-74aastane - The survey covered households containing at least one person aged 16-74

Andmeid küsiti antud aasta I kvartali kohta - The reference period was the 1st quarter of the year

Allikas - Source: Eesti Statistikaamet - Statistics Estonia

2.16

16-74aastased arvuti- ja interneti kasutajad Computers and Internet users aged 16-74

		2010	2011	2012	2013	2014
Tallinn	Kasutajate arv [1 000] - Number of users [1,000]					
	Kokku [1 000] - Number of users [1,000]	AK *	248,6	256,9	268,6	271,0
		IK *	246,8	256,1	267,1	269,0
	Osatähtsus vastavas rühmas - Percentage among users					
	Kokku - Total	AK *	79,6	82,8	86,3	87,7
		IK *	79,0	82,5	85,8	87,0
	Mehed - Males	AK *	81,6	85,3	89,3	90,6
		IK *	80,9	84,6	88,9	90,1
	Naised - Females	AK *	78,0	80,7	83,6	85,3
		IK *	77,5	80,8	83,0	84,5
	16-24	AK *	99,1	100,0	100,0	99,2

		2010	2011	2012	2013	2014
	IK *	99,4	100,0	100,0	99,2	99,2
25–34	AK *	98,5	98,4	99,7	98,7	99,2
	IK *	98,5	98,1	99,5	99,1	99,6
35–44	AK *	90,7	97,4	97,6	96,1	97,8
	IK *	91,3	97,4	97,2	94,9	97,8
45–54	AK *	82,2	83,2	91,3	91,3	91,5
	IK *	81,4	81,6	89,7	89,7	90,7
55–64	AK *	60,4	60,1	68,4	69,2	70,3
	IK *	58,7	60,5	68,6	68,4	69,3
65–74	AK *	34,5	32,1	37,5	54,7	57,7
	IK *	31,9	32,1	36,1	54,0	58,3
Esimese tasaeme või madalama haridusega isikud - Individuals with below-upper secondary education	AK *	66,3	72,9	70,5	71,6	78,8
	IK *	67,1	71,8	69,9	71,6	77,7
Teise taseme haridusega isikud - Individuals with upper secondary education	AK *	75,2	80,8	84,1	84,0	83,9
	IK *	74,9	80,3	83,7	82,7	83,8
Kolmanda taseme haridusega isikud - Individuals with tertiary education	AK *	87,8	88,5	92,8	95,1	96,6
	IK *	86,6	88,7	92,1	94,9	96,4
Töötajad ehk (tööga) hõivatud - Employed persons	AK *	88,8	91,2	93,8	92,9	95,3
	IK *	88,7	90,9	93,3	92,7	94,8
Töötud - Unemployed persons	AK *	77,8	88,1	83,8	88,0	88,9
	IK *	77,8	87,1	81,1	87,0	87,3
Mittetöötavad (üli)õpilased - Students (not in the labour force)	AK *	99,1	100,0	100,0	100,0	100,0
	IK *	99,1	100,0	100,0	100,0	100,0
Mittetöötavad pensionärid ja teised mitteaktiivsed - Retired (not in the labour force) and other inactive	AK *	47,0	43,9	54,3	64,5	64,8
	IK *	44,7	43,9	54,5	62,4	65,9

* AK - arvuti kasutamine, IK interneti kasutamine - * - AK - using computer, IK - using Internet
 Andmeid küsiti antud aasta I kvartali kohta - The reference period was the 1st quarter of the year
 Allikas - Source: Eesti Statistikaamet - Statistics Estonia

2.17 16–74aastased internetikasutajad interneti kasutamiskoha järgi Internet users aged 16–74 by location of using the Internet

		2008	2009	2010	2011	2013
Tallinn	Kasutajate arv [1 000] - Number of Internet users [1,000]					
	Kodus - At home	205,9	230,9	228,5	242,6	262,3
	Osatähtsus elukoha internetikasutajate hulgas [%] - Percentage among Internet users of the place of residence					
	Kodus - At home	90,1	93,9	92,6	94,7	97,5
	Tööl - At place of work (other than home)	44,3	46,5	44,0	46,9	50,0
	Kellegi teise juures - At another person's home	5,9	15,5	20,2	25,3	19,7
	Mujal (raamatukogus, postkontoris, Internetikohvikus jne) - Other	..	6,8	13,9	16,3	16,1
	Haridusasutuses - At place of education	9,5	16,3	14,8	18,5	15,8

Andmeid küsiti antud aasta I kvartali kohta - The reference period was the 1st quarter of the year
 Allikas - Source: Eesti Statistikaamet - Statistics Estonia

2.18 16–74aastased internetikaubanduse kasutajad Users of Internet commerce aged 16–74

		2010	2011	2012	2013	2014
Tallinn	Kasutajate arv [1 000] - Number of users of Internet commerce [1,000]	93,7	96,5	109,8	114,4	166,1
	Osatähtsus vastava elukohaga isikute hulgas [%] - Percentage among individuals of the corresponding place of residence	30,0	31,1	35,3	37,0	53,5
	Osatähtsus elukoha internetikasutajate hulgas [%] - Percentage among the Internet users of the place of residence	38,0	37,7	41,1	42,5	60,3

Andmeid küsiti kogu eelneva aasta ja antud aasta I kvartali kohta - The reference period was the 1st quarter of the year and the whole previous year

Allikas - Source: Eesti Statistikaamet - Statistics Estonia

2.19 16–74aastased interneti vahendusel ostjad/tellijad toote/teenuse järgi Individuals aged 16–74 buying/ordering over the Internet by Goods/Services

		2010	2011	2012	2013	2014
Tallinn	Isikute arv [1 000] - Number of individuals [1,000]					
	Kontserdi-, kino-, teatri- jm piletid - Tickets for concerts, cinema, theatre and other events	59,2	63,7	73,4	77,3	102,4
	Osatähtsus e-kaubanduse kasutajate hulgas [%] - Percentage among users of Internet commerce of the place of residence					
	Kontserdi-, kino-, teatri- jm piletid - Tickets for concerts, cinema, theatre and other events	63,2	66,0	66,8	67,6	61,6
	Reisi- ja majutusteenused - Travel and holiday accommodation	52,5	63,3	54,3	55,7	59,1
	Muud reisiteenused - Other travel arrangements	51,1	61,3	49,3	48,5	52,6
	Rõivad, sporditarbed - Clothes, sports goods	35,6	48,7	41,6	53,1	51,8
	Majutusteenused - Holiday accommodation	26,8	38,0	38,9	38,7	33,5

Andmeid küsiti kogu eelneva aasta ja antud aasta I kvartali kohta - The reference period was the 1st quarter of the year and the whole previous year

Allikas - Source: Eesti Statistikaamet - Statistics Estonia

2.20 16–74aastaste interneti kasutusoskus Internet using skills individuals aged 16–74

		2006	2007	2010	2011	2013
Tallinn	Kasutajate arv [1 000] - Number of users [1,000]					
	Otsingumootori kasutamine - Using a search engine to find information	199,6	205,6	245,3	250,6	264,2
	Osatähtsus elukoha internetikasutajate hulgas [%] - Percentage among individuals of the place of residence					
	Otsingumootori kasutamine - Using a search engine to find information	91,6	90,3	96,0	94,1	95,1
	E-posti saatmine koos failiga - Sending e-mails with attached files	88,0	93,7	87,4	89,9	90,4
	Interneti kasutamine helistamiseks - Using the Internet to make telephone calls	55,5	43,0	66,9	70,2	75,6
	Teate postitamine foorumisse, jututuppa - Posting messages to chatrooms, newsgroups	75,5	68,5	48,9	51,7	52,1
	Failivahetusprogrammide kasutamine - Using peer-to-peer file sharing for exchanging movies, music, etc.	37,9	35,7	24,8	33,4	29,1

Küsitleti antud aasta II kvartalis - Data of the 2nd quarter of the year

Allikas - Source: Eesti Statistikaamet - Statistics Estonia

2.21

16–74aastased internetikasutajad kasutuseesmärgi järgi Internet users aged 16–74 by purpose

		2011	2012	2013	2014
Tallinn	Kasutajate arv [1 000] - Number of users [1,000]				
	Internetipanga teenuste kasutamine - Using the services of Internet Banking	228,3	241,3	247,2	253,7
	Osatähtsus elukoha internetikasutajate hulgas [%] - Percentage among the Internet users of the place of residence				
	Internetipanga teenuste kasutamine - Using the services of Internet Banking	89,1	90,3	91,9	92,1
	Ajalehtede/ajakirjade lugemine internetis - Reading or downloading online newspapers/news magazines	88,5	91,6	93,1	91,0
	Info otsimine toodete/teenuste kohta - Finding information about goods/services	80,8	94,4	85,4	91,0
	E-posti kasutamine - Using e-mail	-	92,0	92,6	88,9
	Sotsiaalvõrgustikes osalemine - Participating in social networks	51,3	-	67,2	65,3

Andmeid küsiti antud aasta I kvartali kohta - The reference period was the 1st quarter of the year
Allikas - Source: Eesti Statistikaamet - Statistics Estonia

2.22

16–74aastased interneti kasutajad avaliku sektori e-teenuste järgi Internet users aged 16–74 by e-service of public authorities

		2013	2014
Tallinn	E-teenust kasutanud - Individuals used e-services		
	Tulumaksudeklaratsiooni esitamine (e-maksuamet) - Submission of income tax return (e-Tax Board)	72,7	76,1
	Digiretsept - Digital prescription	73,8	57,2
	Kohalike omavalitsuste veebilehed (nt tallinn.ee; tartu.ee; kovtp.ee) - Websites of local governments (e.g. tallinn.ee; tartu.ee; kovtp.ee)	72,2	52,5
	Veebileht www.eesti.ee - Website www.eesti.ee	52,3	46,4
	Üleriigiline ühistranspordi reisiplaneerija (peatus.ee) - Statewide journey planner (peatus.ee)	49,2	43,7
	E-teenustest teadlikud, aga mitte kasutanud - Individuals aware of e-service but not used it		
	Juhilubade taotlemine - Application for driver's licence	79,0	69,0
	Isikut tõendavate dokumentide (pass, ID-kaart, digi-ID) taotlemine - Application for a document of personal identification (passport, ID-card, digi-ID)	73,8	63,8
	Sisseastumisdokumentide esitamine (nt SAIS) - Submission of the admissions application (e.g. SAIS)	65,5	62,2
	Sotsiaaltoetuse (nt töötuskindlustushüvitis, peretoetus või vanemahüvitis) taotlemine - Application for the social security benefits (e.g. family allowance, parental or unemployment benefit)	79,4	61,4
	Töötukassa e-teenused (nt töö otsimine; CV koostamine) - E-services of the Unemployment Insurance Fund (e.g. looking for a job, compilation of CV)	81,1	61,2
	E-teenustest mitteteadlikud - Individuals not aware of e-service		
	Riigimetsa Majandamise Keskuse e-teenused (rmk.ee) - E-services of the State Forest Management Centre (rmk.ee)	40,1	56,9
	e-notari infosüsteem (e.notar.ee) - Information system e-Notary (e.notar.ee)	48,9	53,0
	Ehitusloa taotlemine - Application for a construction permit	57,2	53,0
	Arvamuse avaldamine või avalikus arutelus osalemine riigi- või valitsusasutusega (nt osale.ee) - Posting opinions or taking part in public discussion with state or governmental authorities (e.g. osale.ee)	50,3	51,3
	Veebileht www.ametlikudteadaanded.ee - Website www.ametlikudteadaanded.ee	47,4	43,5

Andmeid küsiti antud aasta II kvartalis - The survey was conducted in the 2nd quarter of the year.
Mõõtühik [%] - Unit [%]
Allikas - Source: Eesti Statistikaamet - Statistics Estonia

2.23

Avaliku sektori e-teenustega rahulolu 16–74aastaste seas
Individuals aged 16–74 aware of e-services by satisfaction with e-services of public authorities

		2011	2012	2013	2014
Tallinn	E-teenustest teadlike arv [1 000] - Number of individuals aware of e-service [1,000]				
	Ei seda ega teist - Neither this nor that	47,5	36,2	29,2	29,1
	Pigem rahul - Rather satisfied	175,9	190,9	230,2	157,7
	Väga rahul - Very satisfied	21,2	30,1	7,5	66,0
	Osatähtsus e-teenustest teadlike hulgas [%] - Percentage among individuals aware of e-service of the corresponding place of residence				
	Ei seda ega teist - Neither this nor that	18,9	14,0	10,8	11,3
	Pigem rahul - Rather satisfied	70,1	73,6	85,4	61,1
	Väga rahul - Very satisfied	8,5	11,6	2,8	25,6

Andmeid küsiti antud aasta II kvartalis - The survey was conducted in the 2nd quarter of the year

Allikas - Source: Eesti Statistikaamet - Statistics Estonia

2.24

16–74aastased arvutikasutajad arvuti kasutamise oskuse järgi
Computer uses aged 16–74 by computer skill

		2007	2009	2011	2012	2014
Tallinn	Kasutajate arv [1 000] - Number of users [1,000]					
	Dokumendi sees käskluste <i>kopeeri ja kleebi</i> kasutamine - Using <i>copy and paste</i> tools within a document	181,1	213,9	220,2	228,0	242,3
	Osatähtsus vastavas arvutikasutajate rühmas [%] - Percentage among individuals of the corresponding place of residence					
	Dokumendi sees käskluste <i>kopeeri ja kleebi</i> kasutamine - Using <i>copy and paste</i> tools within a document	78,9	82,5	82,1	83,5	85,3
	Faili või kataloogi kopeerimine või liigutamine - Copying or moving a file or folder	81,4	80,9	80,7	81,0	81,2
	Failide ülekandmine arvutist mõnda teise seadmesse ja vastupidi - Transferring files between a computer and other devices	-	-	75,4	79,0	68,2
	Uute seadmete ühendamine ja installeerimine - Connecting and installing new devices	51,4	59,6	59,1	62,0	66,7
	Elementaarsete matemaatiliste valemite kasutamine - Using basic arithmetic formulas	62,8	64,4	65,8	64,5	64,8

Andmeid küsiti antud aasta II kvartalis - The survey was conducted in the 2nd quarter of the year

Allikas - Source: Eesti Statistikaamet - Statistics Estonia

2.25

16–74aastased mobiiltelefoni kasutajad isikute rühma järgi
Users of mobile phone aged 16–74 by group of individuals

		2012
Tallinn	Mobiiltelefoni kasutajate osatähtsus [%] - Percentage of mobile users	
2012	Kokku - All individuals	88,5
	Mehed - Males	88,9
	Naised - Females	88,1
	16–24aastased - Persons aged 16–24	93,0
	25–34aastased - Persons aged 25–34	93,6
	35–44aastased - Persons aged 35–44	90,9
	45–54aastased - Persons aged 45–54	90,7
	55–64aastased - Persons aged 55–64	79,1
	65–74aastased - Persons aged 65–74	77,4
	Esimese taseme või madalama haridusega isikud - Persons with below upper secondary education	80,1
	Teise taseme haridusega isikud - Persons with upper secondary education	90,0
	Kolmanda taseme haridusega isikud - Persons with tertiary education	88,9
	Töötajad ehk (tööga) hõivatud - Employed persons	89,6
	Töötud - Unemployed persons	86,0
	Mittetöötavad (üli)õpilased - Students (not in the labour force)	95,6
	Mittetöötavad pensionärid ja teised mitteaktiivsed - Retired (not in the labour force) and other inactive	82,9

Andmeid küsiti 2012. aasta I kvartali kohta - The survey was conducted in the 1st quarter of the year

Allikas - Source: Eesti Statistikaamet - Statistics Estonia

2.26

Kodust ja töökohast eemal kaasaskantava seadme abil internetti kasutanud isikute rühma ja kasutatava seadme/internetiühenduse järgi

Persons using the internet with portable devices away from home and work by group of individuals and used device/Internet connection

		Mobiiltelefon - Mobile phone	Muu pihuseade - Other handheld devices	Sülearvuti - Laptop	Tahvelarvuti - Tablet computer	
Tallinn 2012	Kokku - All individuals	32,5	5,7	46,1	9,7	
	Mehed - Males	40,2	7,0	50,2	12,0	
	Naised - Females	25,5	4,6	42,4	7,5	
	16–24aastased - Persons aged 16–24	48,2	..	55,0	..	
	25–34aastased - Persons aged 25–34	49,0	8,9	60,9	18,4	
	35–44aastased - Persons aged 35–44	36,0	..	47,8	..	
	45–54aastased - Persons aged 45–54	15,5	..	33,0	..	
	55–64aastased - Persons aged 55–64	25,7	..	
	65–74aastased - Persons aged 65–74	
	Esimese taseme või madalama haridusega isikud - Persons with below upper secondary education	37,1	..	33,6	..	
	Teise taseme haridusega isikud - Persons with upper secondary education	32,4	7,1	44,0	10,3	
	Kolmanda taseme haridusega isikud - Persons with tertiary education	31,8	..	50,5	9,9	
	Töötajad ehk (tööga) hõivatud - Employed persons	33,6	5,2	47,7	10,7	
	Töötud - Unemployed persons	42,8	..	
	Mittetöötavad (üli)õpilased - Students (not in the labour force)	39,7	..	54,9	..	
	Mittetöötavad pensionärid ja teised mitteaktiivsed - Retired (not in the labour force) and other inactive	23,9	..	31,7	..	
			Pihuseade/mobiilsidevõrk - Handheld device / mobile phone network	Pihuseade/WiFi - Handheld device / wireless network	Süle- või tahvelarvuti / mobiilsidevõrk - Laptop or tablet computer / mobile phone network	Süle- või tahvelarvuti / WiFi - With laptop/tablet computer using wireless network
	Tallinn 2012	Kokku - All individuals	23,9	27,4	24,4	37,5
		Mehed - Males	30,5	32,8	29,8	42,6
		Naised - Females	17,9	22,5	19,5	32,8
16–24aastased - Persons aged 16–24		35,9	42,5	25,1	48,0	
25–34aastased - Persons aged 25–34		36,5	42,5	36,1	51,6	
35–44aastased - Persons aged 35–44		27,4	27,4	28,9	41,0	
45–54aastased - Persons aged 45–54		..	12,2	16,6	24,4	
55–64aastased - Persons aged 55–64		15,6	
65–74aastased - Persons aged 65–74		
Esimese taseme või madalama haridusega isikud - Persons with below upper secondary education		27,2	34,1	..	31,9	
Teise taseme haridusega isikud - Persons with upper secondary education		23,7	25,9	27,1	34,6	
Kolmanda taseme haridusega isikud - Persons with tertiary education		23,5	27,6	23,3	41,5	

	Pihuseade/mobiilsidevõrk - Handheld device / mobile phone network	Pihuseade/WiFi - Handheld device / wireless network	Süle- või tahvelarvuti / mobiilsidevõrk - Laptop or tablet computer / mobile phone network	Süle- või tahvelarvuti / WiFi - With laptop/tablet computer using wireless network
Töötajad ehk (tööga) hõivatud - Employed persons	24,4	27,9	25,1	38,7
Töötud - Unemployed persons	32,2
Mittetöötavad (üli)õpilased - Students (not in the labour force)	30,9	32,4	..	47,5
Mittetöötavad pensionärid ja teised mitteaktiivsed - Retired (not in the labour force)			23,9	25,9

Osatähtsus internetikasutajate hulgas - Percentage among the group of the Internet users
 Andmeid küsiti 2012. aasta I kvartali kohta - The reference period was the 1st quarter of 2012
 Mõõtühik [%] - Unit [%]

Allikas - Source: Eesti Statistikaamet - Statistics Estonia

2.27 Kodust ja töökohast eemal kaasaskantava seadme abil internetti kasutanud isikute rühma ja kasutatava seadme/internetiühenduse järgi Persons using the nternet with portable devices away from home and work by group of individuals and used device/Internet connection

		Mobiiltelefon - Mobile phone	Mobiilside võrgu kaudu - Using mobile phone network	Juhtmevaba võrgu kaudu - Using wireless network	
Tallinn	2014	Kokku - All individuals	64,4	60,9	44,9
		Mehed - Males	70,0	66,8	48,8
		Naised - Females	59,7	55,9	41,5
		16–24aastased - Persons aged 16–24	91,1	87,7	68,6
		25–34aastased - Persons aged 25–34	82,7	79,5	58,9
		35–44aastased - Persons aged 35–44	69,1	61,9	48,0
		45–54aastased - Persons aged 45–54	44,4	43,2	29,7
		55–64aastased - Persons aged 55–64	26,2	23,8	..
		65–74aastased - Persons aged 65–74
		Esimese taseme või madalama haridusega isikud - Persons with below upper secondary education	81,9	80,6	56,5
	Teise taseme haridusega isikud - Persons with upper secondary education	56,2	53,4	37,8	
	Kolmanda taseme haridusega isikud - Persons with tertiary education	69,1	64,6	49,5	
	Töötajad ehk (tööga) hõivatud - Employed persons	67,3	63,5	46,0	
	Töötud - Unemployed persons	
	Mittetöötavad (üli)õpilased - Students (not in the labour force)	93,4	88,7	77,8	
	Mittetöötavad pensionärid ja teised mitteaktiivsed - Retired (not in the labour force) and other inactive	40,1	38,0	28,0	

			Kaaskantav arvuti - Laptop or tablet computer	Mobiilide võrgu kaudu - Using mobile phone network	Juhtmevaba võrgu kaudu - Using wireless network
Tallinn		Kokku - All individuals	38,4	26,1	31,8
	2014	Mehed - Males	40,6	27,6	33,0
		Naised - Females	36,6	24,8	30,8
		16–24aastased - Persons aged 16–24	48,5	33,7	42,6
		25–34aastased - Persons aged 25–34	39,1	24,2	33,0
		35–44aastased - Persons aged 35–44	45,2	32,0	36,9
		45–54aastased - Persons aged 45–54	33,2	21,0	29,0
		55–64aastased - Persons aged 55–64	29,2	21,4	21,7
		65–74aastased - Persons aged 65–74
		Esimese taseme või madalama haridusega isikud - Persons with below upper secondary education	33,8	..	28,7
		Teise taseme haridusega isikud - Persons with upper secondary education	30,7	21,7	25,9
		Kolmanda taseme haridusega isikud - Persons with tertiary education	46,2	30,5	37,7
		Töötajad ehk (tööga) hõivatud - Employed persons	40,7	27,4	33,3
		Töötud - Unemployed persons
		Mittetöötavad (üli)õpilased - Students (not in the labour force)	53,8	34,0	49,1
		Mittetöötavad pensionärid ja teised mitteaktiivsed - Retired (not in the labour force) and other inactive	23,5	17,8	18,3

Andmeid küsiti I kvartali kohta - The reference period was the 1st quarter of the year
Osatähtsus internetikasutajate hulgas - Percentage among the group of the Internet users
Mõõtühik [%] - Unit [%]

Allikas - Source: Eesti Statistikaamet - Statistics Estonia

3. ELAMUMAJANDUS. KINNISVARA - HOUSING. REAL ESTATE

3.1 Elamufond Dwelling stock

		2008	2009	2010	2011	2012
Eesti - Estonia	Eluruumide arv [1 000] - Number of dwellings [1,000]	645,4	650,5	653,6	655,9	657,8
	Eluruumide arv 1 000 elaniku kohta - Number of dwellings per 1,000 inhabitants	481	485	488	489	491
	Eluruumide pind [1 000 m ²] - Floor area of dwellings [1,000 m ²]	39 330	39 780	40 086	40 320	40 530
	Keskmine eluruumi pind elaniku kohta [m ²] - Average floor area per inhabitant [m ²]	29,3	29,7	29,9	30,1	30,3

Seisuga 01.01 - As of 1st of January

Allikas - Source: Eesti Statistikaamet, Majandus- ja Kommunikatsiooniministeerium, riiklik ehitisregister - Statistics Estonia, Ministry of Economic Affairs and Communications, State Construction Register

3.2 Eluruumide arv ja pind Dwellings and floor area of dwellings

		2008	2009	2010	2011	2012
Eesti - Estonia	Kokku - Total					
	Eluruumide arv [1 000] - Number of dwellings [1,000]	645,4	650,5	653,6	655,9	657,8
	Eluruumide pind [1 000 m ²] - Dwellings floor area [1,000 m ²]	39 330	39 780	40 090	40 320	40 530
	Avalik sektor - Public dwelling stock					
	Eluruumide arv [1 000] - Number of dwellings [1,000]	25,8	26,0	26,1	26,2	26,3
	Eluruumide pind [1 000 m ²] - Dwellings floor area [1,000 m ²]	1 090	1 110	1 110	1 120	1 130
	Riik - State					
	Eluruumide arv [1 000] - Number of dwellings [1,000]	6,5	6,5	6,5	6,6	6,6
	Eluruumide pind [1 000 m ²] - Dwellings floor area [1,000 m ²]	180	180	180	190	190
	Kohalik omavalitsus - Local government					
	Eluruumide arv [1 000] - Number of dwellings [1,000]	19,4	19,5	19,6	19,7	19,7
	Eluruumide pind [1 000 m ²] - Dwellings floor area [1,000 m ²]	910	920	930	940	940
	Erasektor - Private dwelling stock					
	Eluruumide arv [1 000] - Number of dwellings [1,000]	619,6	624,5	627,4	629,7	631,5
	Eluruumide pind [1 000 m ²] - Dwellings floor area [1,000 m ²]	38 240	38 680	38 970	39 200	39 400

Seisuga 01.01 - As of 1st of January

Allikas - Source: Eesti Statistikaamet, Majandus- ja Kommunikatsiooniministeerium, riiklik ehitisregister - Statistics Estonia, Ministry of Economic Affairs and Communications, State Construction Register

3.3 Tavaeluruumidega hooned, eluruumid ja eluruumide pind Buildings containing conventional dwellings, dwellings and area of dwellings

	Tallinn	Haa-bersti	Kesklinn - Centre	Kristiine	Lasnamäe	Mustamäe	Nõmme	Pirita	Põhja-Tallinn - Northern Tallinn
Tallinn									
Hoonete arv - Number of buildings									
Kõik hoone liigid - All types of building	21 787	2 920	2 506	2 284	804	490	6 861	3 976	1 946
Korterelamu - Apartment building	6 586	347	1 884	576	748	400	905	187	1 539
Ühepereelamu - One-family dwelling	12 232	2 251	425	1 134	41	58	4 761	3 332	230
Muu väikeelamu - Other small residential building	2 841	320	128	565	6	29	1 179	454	160
Korteri(te)ga mitteilamu - Non-residential building with dwelling(s)	128	2	69	9	9	3	16	3	17

	Tallinn	Haa-bersti	Kesklinn - Centre	Kristiine	Lasna-mäe	Musta-mäe	Nõmme	Pirita	Põhja-Tallinn - Northern Tallinn
Tavaeluruumide arv - Number of conventional dwellings									
Kõik hoone liigid - All types of building									
	195 145	19 134	28 052	14 561	51 331	31 397	14 988	6 581	29 101
Korterelamu - Apartment building									
	177 414	16 264	27 208	12 444	51 237	31 280	8 064	2 368	28 549
Ühepereelamu - One-family dwelling									
	12 232	2 251	425	1 134	41	58	4 761	3 332	230
Muu väikeelamu - Other small residential building									
	5 136	617	232	972	12	39	2 143	877	244
Korteri(te)ga mitteilamu - Non-residential building with dwelling(s)									
	363	2	187	11	41	20	20	4	78
Tavaeluruumide pind [1 000 m ²] - Area of conventional dwellings,[1,000 m ²]									
Kõik hoone liigid - All types of building									
	11 526	1 364	1 668	852	2 698	1 561	1 274	773	1 336
Korterelamu - Apartment building									
	9 198	901	1 579	593	2 692	1 550	439	159	1 284
Ühepereelamu - One-family dwelling									
	1 765	384	56	146	4	6	641	500	28
Muu väikeelamu - Other small residential building									
	544	79	20	112	1	4	193	114	22
Korteri(te)ga mitteilamu - Non-residential building with dwelling(s)									
	19	0	13	1	1	0	1	1	2

Ei sisalda teadmata aadressiga eluruumid - Does not include dwellings with unknown addresses

Seisuga 31.12.2011 - As of 31st of December 2011

Allikas - Source: Eesti Statistikaamet, rahva ja eluruumide loendus 2011 - Statistics Estonia, Population and Housing Census 2011

3.4 Asustatud tavaeluruumid hoone liigi ja tubade arvu järgi Occupied conventional dwellings by type of building and number of rooms

	Tallinn	Haa-bersti	Kesklinn - Centre	Kristiine	Lasna-mäe	Musta-mäe	Nõmme	Pirita	Põhja-Tallinn - Northern Tallinn
Tallinn									
Asustatud eluruumide arv - Number of conventional dwellings									
	173 403	17 574	22 086	12 995	47 108	28 971	13 503	5 728	25 438
1 toaga - With 1 room	28 689	2 647	3 386	2 190	10 168	3 232	1 315	154	5 597
2 toaga - With 2 rooms	68 445	5 632	9 470	5 309	16 879	14 383	2 952	981	12 839
3 toaga - With 3 rooms	53 275	6 292	6 350	3 407	17 099	9 841	3 661	1 236	5 389
4 toaga - With 4 rooms	13 500	1 425	1 958	1 066	2 768	1 413	2 267	1 426	1 177
5 või enama toaga - With 5 or more rooms	9 374	1 576	890	1 013	186	97	3 285	1 926	401
Korterelamu - Apartment building									
Kõik eluruumid - Number of rooms total									
	157 031	14 872	21 375	11 021	47 030	28 867	7 061	1 856	24 949
1 toaga - With 1 room	28 417	2 630	3 339	2 163	10 139	3 225	1 245	122	5 554
2 toaga - With 2 rooms	67 360	5 576	9 356	5 161	16 863	14 371	2 476	778	12 779
3 toaga - With 3 rooms	50 375	5 983	6 209	2 996	17 091	9 817	2 295	712	5 272
4 toaga - With 4 rooms	9 292	624	1 820	603	2 759	1 391	807	218	1 070
5 või enama toaga - With 5 or more rooms	1 499	58	625	93	172	58	224	24	245
Ühepereelamu - One-family dwelling									
Kõik eluruumid - Number of rooms total									
	11 439	2 134	385	1 073	39	57	4 471	3 071	209
1 toaga - With 1 room	84	9	7	10	2	1	29	25	1
2 toaga - With 2 rooms	542	37	30	53	10	5	225	173	9
3 toaga - With 3 rooms	1 580	231	60	161	5	15	675	398	35
4 toaga - With 4 rooms	2 657	511	76	248	8	14	978	765	57
5 või enama toaga - With 5 or more rooms	6 561	1 346	209	598	13	22	2 561	1 707	105

	Tallinn	Haa-bersti	Kesklinn - Centre	Kristiine	Lasna-mäe	Musta-mäe	Nõmme	Pirita	Põhja-Tallinn - Northern Tallinn
Muu väikeelamu - Other small residential building									
Kõik eluruumid - Number of rooms total	4 688	566	205	891	10	37	1 953	800	226
1 toaga - With 1 room	91	6	9	16	2	1	37	7	13
2 toaga - With 2 rooms	470	19	40	91	3	3	248	30	36
3 toaga - With 3 rooms	1 282	78	56	247	3	8	687	125	78
4 toaga - With 4 rooms	1 536	290	49	215	1	8	481	443	49
5 või enama toaga - With 5 or more rooms	1 303	172	51	321	1	17	496	195	50
Korterite)ga mitteelamu - Non-residential building with dwelling(s)									
Kõik eluruumid - Number of rooms total	245	2	121	10	29	10	18	1	54
1 toaga - With 1 room	97	2	31	1	25	5	4	0	29
2 toaga - With 2 rooms	73	0	44	4	3	4	3	0	15
3 toaga - With 3 rooms	38	0	25	3	0	1	4	1	4
4 toaga - With 4 rooms	15	0	13	0	0	0	1	0	1
5 või enama toaga - With 5 or more rooms	11	0	5	1	0	0	4	0	1

Ei sisalda teadmata aadressiga elurume - Does not include dwellings with unknown addresses

Seisuga 31.12.2011 - As of 31st of December 2011

Allikas - Source: Eesti Statistikaamet, rahva ja eluruumide loendus 2011 - Statistics Estonia, Population and Housing Census 2011

3.5 Tallinnalt eluruumi üürimist taotlevad isikud Applicants for renting a dwelling from Tallinn

	Tallinn	Haa-bersti	Kesklinn - Centre	Kristiine	Lasna-mäe	Musta-mäe	Nõmme	Pirita	Põhja-Tallinn - Northern Tallinn
Tallinn									
2015									
Taotlejad kokku - Applicants total	3 560	26	374	258	930	529	250	38	1 155
Eluruumi üürimise taotlejad - Applicants for renting a dwelling	1 383	1	194	128	130	172	122	18	618
Sotsiaaleluruumi taotlejad - Applicants for renting a social dwelling	504	6	96	27	102	63	70	6	134
Noored pered ja linnale vajalikud töötajad - Young families and workers necessary for the city	1 673	19	84	103	698	294	58	14	403
2014									
Taotlejad kokku - Applicants total	3 316	29	335	244	850	520	239	29	1 070
Eluruumi üürimise taotlejad - Applicants for renting a dwelling	1 336	3	181	125	104	211	125	19	568
Sotsiaaleluruumi taotlejad - Applicants for renting a social dwelling	456	7	93	24	93	67	58	4	110
Noored pered ja linnale vajalikud töötajad - Young families and workers necessary for the city	1 524	19	61	95	653	242	56	6	392
2013									
Taotlejad kokku - Applicants total	3 284	23	272	237	963	485	251	35	1 018
Eluruumi üürimise taotlejad - Applicants for renting a dwelling	1 259	2	144	125	81	211	125	24	547
Sotsiaaleluruumi taotlejad - Applicants for renting a social dwelling	419	7	73	26	71	64	66	6	106
Noored pered ja linnale vajalikud töötajad - Young families and workers necessary for the city	1 606	14	55	86	811	210	60	5	365
2012									
Taotlejad kokku - Applicants total	2 968	24	335	231	798	434	253	29	864
Eluruumi üürimise taotlejad - Applicants for renting a dwelling	1 210	3	167	121	71	206	128	20	494

	Tallinn	Haa-bersti	Kesklinn - Centre	Kristiine	Lasna-mäe	Musta-mäe	Nõmme	Pirita	Põhja-Tallinn - Northern Tallinn
Sotsiaaleluruumi taotlejad - Applicants for renting a social dwelling	405	9	89	34	60	56	67	5	85
Noored pered ja linnale vajalikud töötajad - Young families and workers necessary for the city	1 353	12	79	76	667	172	58	4	285
2011 Taotlejad kokku - Applicants total	2 752	46	350	221	645	416	292	45	737
Eluruumi üürimise taotlejad - Applicants for renting a dwelling	1 274	3	161	129	72	242	159	29	479
Sotsiaaleluruumi taotlejad - Applicants for renting a social dwelling	406	7	99	30	58	50	74	6	82
Noored pered ja linnale vajalikud töötajad - Young families and workers necessary for the city	1 072	36	90	62	515	124	59	10	176

Seisuga 01.01 - As of 1st of January

Allikas - Source: Tallinna Linnavaraamet - Tallinn City Property Department

3.6 Üürile antud eluruumide arv Number of dwellings to let

		2010	2011	2012	2013	2014
Tallinn	Üürile antud eluruumide arv kokku - Number of dwellings available for rent	708	601	322	219	262
	Sotsiaaleluruumid - Social dwellings	104	89	91	76	105
	Noortele peredele ja linnale vajalikele töötajatele - Leased to young families and employees vital to the city	310	202	82	48	34

Allikas - Source: Tallinna Linnavaraamet - Tallinn City Property Department

3.7 Projekti *Hoovid korda* raames hoove korrastanud korteriühistute arv Apartment associations that fixed up yards through the *Yards in order* project

	Tallinn	Haa-bersti	Kesklinn - Centre	Kristiine	Lasna-mäe	Musta-mäe	Nõmme	Pirita	Põhja-Tallinn - Northern Tallinn
Tallinn 2014	52	5	6	5	9	10	5	1	11
2013	57	4	6	7	13	11	2	0	14
2012	66	3	14	8	12	10	7	1	11
2011	90	11	19	6	16	8	13	0	17
2010	131	9	31	13	17	20	15	1	25

Allikas - Source: Tallinna Kommunaalamet - Tallinn Municipal Engineering Service Department

3.8 Projekti *Fassaadid korda* raames korterelamuid energiasäästlikumaks muutnud korteriühistute arv Apartment associations that improved apartment buildings' energy efficiency through the *Facades in order* project

	Tallinn	Haa-bersti	Kesklinn - Centre	Kristiine	Lasna-mäe	Musta-mäe	Nõmme	Pirita	Põhja-Tallinn - Northern Tallinn
2014	28		4	9	4	3	3	1	4
2013	25		8	4	1	6	2		4
2012	28		8	7	2	6	1		4
2011	15	1	5	3	1	2	3		
2010	27	4	5	2	2	9	3		2

Allikas - Source: Tallinna Kommunaalamet - Tallinn Municipal Engineering Service Department

3.9

Eraisikutele/kodumajapidamistele antud eluasemelaenude intressimäär
Average annual interest rate of housing loans granted to individuals

		2007	2008	2009	2010	2011	2012	2013	2014	2015
Eesti - Estonia	Jaanuar - January	4,4	6,4	7,0	10,0	3,37	3,42	2,55	2,55	2,26
	Veebruar - February	4,8	6,4	6,3	4,6	3,40	3,27	2,26	2,53	2,18
	Märts - March	4,9	6,8	8,0	5,3	3,46	3,15	2,57	2,55	2,20
	Aprill - April	4,9	6,6	9,0	4,9	3,41	3,05	2,66	2,59	
	Mai - May	5,1	6,3	7,4	5,7	3,45	2,96	2,45	2,63	
	Juuni - June	5,3	6,4	7,6	2,6	3,41	2,90	2,48	2,54	
	Juuli - July	5,5	7,0	8,2	4,0	3,48	2,91	2,53	2,48	
	August	5,8	6,9	5,8	3,5	3,48	2,66	2,67	2,46	
	September	5,9	6,8	8,8	3,3	3,39	2,67	2,53	2,36	
	Oktoober - October	5,9	7,1	10,0	2,7	3,37	2,66	2,59	2,25	
	November	5,9	7,4	6,7	3,6	3,40	2,51	2,65	2,19	
	Detsember - December	6,2	8,2	5,9	3,0	3,46	2,57	2,47	2,19	

Mõõtühik [%] - Unit [%]

Allikas - Source: Eesti Pank - Bank of Estonia

3.10

Notariaalselt tõestatud kinnisvara ja hoonestusõiguse ostu-müügitehingud
Notarised purchase-sale transactions of real estate and right of superficies

		2010	2011	2012	2013	2014
Tallinn	Tehingute arv - Number of transactions					
	Kinnisvara hoonestusõigus kokku - Real estate and right of superficies total	8 386	8 717	9 921	11 187	11 114
	Hoonestamata kinnisasi - Unimproved registered immovables	343	265	302	342	428
	Hoonestatud kinnisasi - Registered immovables with buildings	713	774	662	950	818
	Eluhoonetega hoonestatud kinnisasi - Registered immovables with residential buildings	530	588	503	655	598
	Mitteeluhoonetega hoonestatud kinnisasi - Registered immovables with non-residential buildings	183	186	159	295	220
	Korteriomand - Apartments	7 330	7 678	8 957	9 895	9 868
	Korteriomandina müüdud eluruumid - Apartments sold as dwellings	5 942	5 829	7 139	7 970	7 695
	Korteriomandina müüdud mitteiluruumid - Apartments sold as premises	1 388	1 849	1 818	1 925	2 173
	Tehingute väärtus [mln €] - Value of transactions [Mio €]					
	Kinnisvara hoonestusõigus kokku - Real estate and right of superficies total	560,35	792,48	812,85	1 050,05	1 088,15
	Hoonestamata kinnisasi - Unimproved registered immovables	31,43	39,60	45,91	56,76	87,04
	Hoonestatud kinnisasi - Registered immovables with buildings	192,00	351,19	263,65	368,87	315,34
	Eluhoonetega hoonestatud kinnisasi - Registered immovables with residential buildings	73,81	82,60	73,49	92,05	100,99
	Mitteeluhoonetega hoonestatud kinnisasi - Registered immovables with non-residential buildings	118,20	268,59	190,16	276,82	214,36
	Korteriomand - Apartments	336,92	401,68	503,29	624,42	685,77
	Korteriomandina müüdud eluruumid - Apartments sold as dwellings	308,32	356,14	442,52	558,94	617,17
	Korteriomandina müüdud mitteiluruumid - Apartments sold as premises	28,60	45,54	60,77	65,48	68,60

Allikas - Source: Eesti Statistikaamet, Maa-amet - Statistics Estonia, Estonian Land Board

Kinnisvara ja hoonestusõiguse ostu-müügitehingud Tallinnas -
Sale transactions of real estate and right of superficies

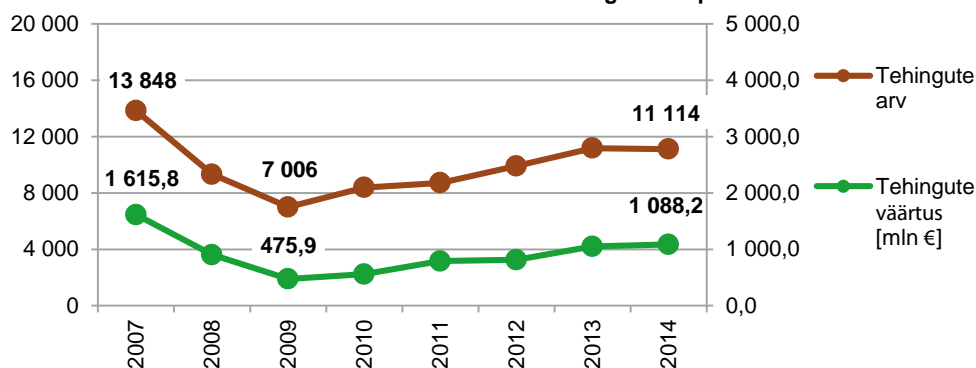

3.11 Korteriomandina ostetud-müüdud kinnisvara Purchase-sale contracts of dwellings

	2006	2007	2008	2009	2010	2011	2012	2013	2014
Tallinn	Ruutmeetri keskmine hind [€] - Average price per m ² [€]								
Kokku - Total	1 401	1 620	1 392	870,54	918,41	1 035,19	1 103,43	1 255,62	1 450,83
10–29,99 m ²	1 491	1 628	1 351	719,96	746,36	843,96	963,45	1 100,76	1 383,54
30–40,99 m ²	1 477	1 645	1 373	801,64	861,91	941,46	1 027,06	1 211,83	1 397,00
41–54,99 m ²	1 383	1 622	1 378	841,33	908,76	990,65	1 074,05	1 235,97	1 406,95
55–69,99 m ²	1 297	1 520	1 833	864,21	927,93	1 046,18	1 090,56	1 206,20	1 393,52
70–249,99 m ²	1 454	1 732	1 532	1 089,31	1 119,99	1 303,63	1 346,82	1 514,29	1 687,76
Eesti, v.a Tallinn - Estonia excl. Tallinn				436,71	412,93	442,88	474,51	525,25	572,85

Allikas - Source: Eesti Statistikaamet - Statistics Estonia

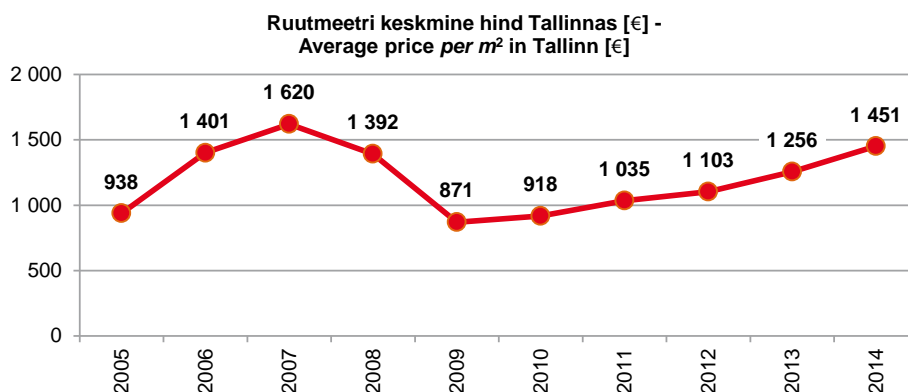

4. TERVIS. TERVISHOID - PUBLIC HEALTH. HEALTHCARE

4.1 Tervishoiutöötajate arv Health care personnel

		2008	2009	2010	2011	2012
Tallinn	Arstid - Physicians					
	Arv - Number	1 944	1 887	1 869	1 934	1 905
	100 000 elaniku kohta - Rate per 100,000 inhabitants	489,9	474,8	469,0	482,2	471,7
	Hambaarstid - Dentists					
	Arv - Number	557	544	556	519	577
	100 000 elaniku kohta - Rate per 100,000 inhabitants	140,4	136,9	139,5	129,4	142,9
Õed ja ämmaemandad - Nurses and midwives	Arv - Number	3 930	3 762	3 729	3 805	3 733
	100 000 elaniku kohta - Rate per 100,000 inhabitants	990,4	946,7	935,8	948,6	924,3

Seisuga 31.12 - As of 31st of December

Allikas - Source: Tervise Arengu Instituut - National Institute for Health Development

4.2 Perearstid Family physicians

		2010	2011	2012	2013	2014
Tallinn	Perearstide arv - Family physicians	260	261	263	263	268
	Inimesi nimistutes - Persons in practice lists of a family physician	469 167	471 488	478 674	471 155	466 108

Seisuga 31.12 - As of 31st of December

Allikas - Source: Tervise Arengu Instituut - National Institute for Health Development

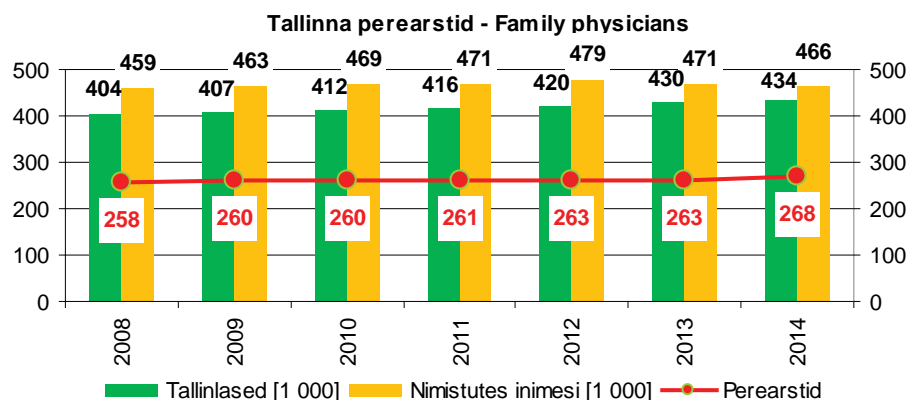

4.3 Arsti ambulatoorsed vastuvõetud ja koduviisiidid Physician's outpatient and home visits

		2010	2011	2012	2013	2014	
Tallinn	Ambulatoorsed vastuvõetud [1 000] - Outpatient visits [1,000]						
	Erialad kokku - All specialities						
	0-14		494	540	524	521	520
	15 ja vanemad - 15 and older		2 445	2 611	2 560	2 601	2 600
	Perearst - Family doctor						
	0-14		208	235	232	232	239
	15 ja vanemad - 15 and older		848	929	941	961	961
	Koduviisiidid [1 000] - Home visits [1,000]						
	Erialad kokku - All specialities						
	0-14		7,4	6,6	4,8	3,8	2,7
	15 ja vanemad - 15 and older		15,5	17,5	16,1	13,8	11,0
	Perearst - Family doctor						
	0-14		5,7	5,9	4,2	3,3	2,5
	15 ja vanemad - 15 and older		11,7	12,7	11,3	8,6	6,0
	Arsti koduviisiidid 100 elaniku kohta - Home visits per 100 inhabitants			6	6	5	4

Allikas - Source: Tervise Arengu Instituut, Eesti Statistikaamet - National Institute for Health Development, Statistics Estonia

4.4 2aastaste laste immuniseeritus Immunization of 2-year-old children

		2010	2011	2012	2013	2014
Tallinn	Difteeria, teetanus - Diphtheria, tetanus	94,4	93,4	93,2	93,8	92,8
	Läkakõha - Whooping cough	94,4	93,4	93,2	93,8	92,8
	Poliomüeliit - Poliomyelitis	94,4	93,4	93,2	93,8	92,8
	Leetrid, mumps, punetised - Measles, mumps, rubella	93,2	91,9	91,9	91,8	91,2
	B-viirushepatiit - Viral hepatitis B	95,2	93,3	93,2	93,9	92,6
	Hib	94,4	94,4	94,6	94,6	94,3

Mõõtühik [%] - Unit [%]

Allikas - Source: Terviseamet - Health Board

4.5 Esmahaigusjuhud vanuserühma järgi New cases of diseases by age group

		2009	2010	2011	2012	2013
Tallinn	0–14					
	Esmahaigusjuhud kokku (v.a pahaloomulised kasvajad) - Total number of new cases (excl. malignant neoplasms)	263	252		244	
	Hingamiselundite haigused (J00–J99) - Diseases of the respiratory system (J00–J99)	422	783	258 507	008	252 973
	Teatavad nakkus- ja parasiithaigused (A00–B99) - Certain infectious and parasitic diseases (A00–B99)	111 889	185	106 150	99 761	104 005
	Kõrva- ja nibujätkehaigused (H60–H95) - Diseases of the ear and mastoid process (H60–H95)	31 619	25 194	30 934	27 446	29 456
	Vigastused, mürgistused ja teatavad muud välispõhjuste toime tagajärjed (S00–T98) - Injury, poisoning and certain other consequences of external causes (S00–T98)	20 683	21 373	22 186	20 668	21 955
	Naha- ja nahaaluskoe haigused (L00–L99) - Diseases of the skin and subcutaneous tissue (L00–L99)	18 986	19 669	19 420	18 972	19 054
	15 ja vanemad - 15 and older					
	Esmahaigusjuhud kokku (v.a pahaloomulised kasvajad) - Total number of new cases (excl. malignant neoplasms)	17 710	18 459	16 788	16 485	16 590
	Hingamiselundite haigused (J00–J99) - Diseases of the respiratory system (J00–J99)	678	658		680	
	Lihaskonna ja sidekoe haigused (M00–M99) - Diseases of the musculoskeletal system and connective tissue (M00–M99)	945	062	676 670	519	694 536
	Kuse- ja suguelundite haigused (N00–N99) - Diseases of the genitourinary system (N00–N99)	139	115		120	
	Vigastused, mürgistused ja teatavad muud välispõhjuste toime tagajärjed (S00–T98) - Injury, poisoning and certain other consequences of external causes (S00–T98)	733	332	131 069	609	131 855
Teatavad nakkus- ja parasiithaigused (A00–B99) - Certain infectious and parasitic diseases (A00–B99)	70 209	70 503	74 598	72 968	78 996	
Teatavad nakkus- ja parasiithaigused (A00–B99) - Certain infectious and parasitic diseases (A00–B99)	61 256	62 396	60 509	63 041	66 700	
Vigastused, mürgistused ja teatavad muud välispõhjuste toime tagajärjed (S00–T98) - Injury, poisoning and certain other consequences of external causes (S00–T98)	70 760	65 360	71 693	65 996	63 946	
Teatavad nakkus- ja parasiithaigused (A00–B99) - Certain infectious and parasitic diseases (A00–B99)	51 339	47 755	48 100	44 925	50 794	

Tallinn - teenuse osutaja asukoht - Tallinn - location of the health care provider

Allikas - Source: Tervise Arengu Instituut - National Institute for Health Development

Esmahaigusjuhud Tallinnas - New cases of diseases

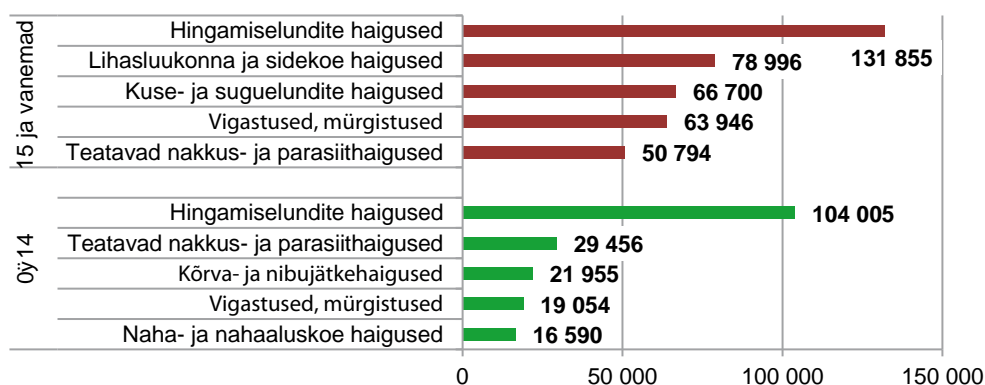

4.6

Hospitaliseeritud teistest maakondadest Hospitalized from other county of residence

		2009	2010	2011	2012	2013
Tallinn	Hospitaliseeritud - Hospitalized					
	Ravivoodid kokku - Total hospital beds	101 016	102 698	101 978	100 849	102 396
	Aktiivravivoodid - Curative care beds	90 983	92 868	92 629	90 532	91 665
	Pikaravivoodid - Other hospital beds	10 033	9 830	9 349	10 317	10 731
	Hospitaliseeritud teiste maakondade elanikud - Hospitalized, residence in other county					
	Ravivoodid kokku - Total hospital beds	38 711	38 306	37 702	39 344	40 668
	Aktiivravivoodid - Curative care beds	36 402	36 059	35 639	37 012	38 413
	Pikaravivoodid - Other hospital beds	2 309	2 247	2 063	2 332	2 255
	Voodipäevad - Bed days					
	Ravivoodid kokku - Total hospital beds	702 254	694 706	692 443	696 405	722 375
	Aktiivravivoodid - Curative care beds	487 020	489 063	491 010	484 365	473 870
	Pikaravivoodid - Other hospital beds	215 234	205 643	201 433	212 040	248 505
	Teiste maakondade elanike voodipäevad - Bed days of those reside in other county					
	Ravivoodid kokku - Total hospital beds	261 937	253 283	253 520	261 067	261 138
	Aktiivravivoodid - Curative care beds	207 213	201 630	202 366	209 796	205 703
	Pikaravivoodid - Other hospital beds	54 724	51 653	51 154	51 271	55 435

Allikas - Source: Tervise Arengu Instituut - National Institute for Health Development

4.7

Haiglast lahkunud ravi põhjuse järgi Hospital discharges by diagnosis

		2009	2010	2011	2012	2013
Tallinn	Ravi põhjused kokku - All causes of treatment	98 048	99 420	98 808	98 072	100 088
	Vereringeelundite haigused (I00–I99) - Diseases of the circulatory system (I00–I99)	16 063	16 570	16 348	16 344	15 887
	Kasvajad (C00–D48) - Neoplasms (C00–D48)	12 387	12 761	13 145	13 912	15 215
	Rasedus, sünnitus ja sünnitusjärgne periood (O00–O99) - Pregnancy, childbirth and the puerperium (O00–O99)	11 159	11 370	10 503	10 159	10 322
	Seedeelundite haigused (K00–K93) - Diseases of the digestive system (K00–K93)	8 030	8 436	7 872	7 479	7 713
	Hingamiseldundite haigused (J00–J99) - Diseases of the respiratory system (J00–J99)	7 633	7 252	7 749	7 303	7 400

Allikas - Source: Tervise Arengu Instituut - National Institute for Health Development

4.8

Tallinna Kiirabi Tallinn Emergency Medical Services

		2010	2011	2012	2013	2014
Tallinn	Kiirabilt abi saanud kokku - People assisted	73 080	79 273	79 543	76 734	81 784
	0–14	9 384	10 239	9 496	9 479	9 744
	15+	63 696	69 034	70 047	67 255	72 040
	Abisaanutest hospitaliseeritud - Hospitalized patients	31 883	34 829	36 047	35 426	36 511

Allikas - Source: Tallinna Kiirabi, Terviseamet, Tervise Arengu Instituut - Tallinn Emergency Medical Services, Health Board, National Institute for Health Development

4.9

Tervena elada jäävad aastad
Disability free life expectancy

		2009 / 2010	2010 / 2011	2011 / 2012	2012 / 2013	2013 / 2014	
Harjumaa - Harju county	Naised ja mehed - Females and males						
	0	58,7	58,4	58,2	58,0	57,8	
	65–69	5,4	5,3	5,6	5,7	5,9	
	Naised - Females						
	0	60,3	59,7	59,6	59,3	59,2	
	65–69	5,2	5,3	5,7	5,8	6,2	
Mehed - Males	0	57,1	57,0	56,6	56,7	56,2	
	65–69	5,7	5,2	5,5	5,4	5,4	
	Eesti Estonia	Naised ja mehed - Females and males					
		0	56,5	56,1	55,5	55,1	55,0
		65–69	5,4	5,4	5,5	5,4	5,4
		Naised - Females					
0		58,6	58,0	57,4	56,9	56,8	
65–69		5,4	5,5	5,5	5,5	5,8	
Mehed - Males	0	54,4	54,1	53,6	53,4	54,0	
	65–69	5,4	5,3	5,4	5,2	4,8	

Allikas - Source: Eesti Statistikaamet - Statistics Estonia

4.10

16aastaste ja vanemate tervis
Health of persons aged 16 and older

		2010	2011	2012	2013	2014
Tallinn	Väga hea või hea - Very good or good	60,5	55,0	60,6	58,9	58,5
	Ei hea ega halb - Neither good nor bad	28,4	31,9	27,6	30,9	29,6
	Halb või väga halb - Bad or very bad	11,1	13,1	11,8	10,2	11,9
Eesti - Estonia	Väga hea või hea - Very good or good	55,0	53,8	54,6	55,0	54,9
	Ei hea ega halb - Neither good nor bad	31,1	31,0	29,9	30,0	29,7
	Halb või väga halb - Bad or very bad	13,9	15,2	15,5	15,0	15,4

Mõõtühik [%] - Unit [%]

Allikas - Source: Eesti Statistikaamet - Statistics Estonia

4.11

16aastaste ja vanemate tervisest tingitud igapäevategevuse piiratus
Limitations of everyday activities of persons aged 16 and older due to health problems

		2010	2011	2012	2013	2014
Tallinn	Suurel määral piiratud - Very much restricted	5,5	6,5	8,0	7,4	8,6
	Mõningal määral piiratud - To some extent restricted	22,3	21,6	21,5	22,4	22,2
	Ei ole piiratud - Not at all restricted	72,2	71,9	70,5	70,2	69,2
Eesti - Estonia	Suurel määral piiratud - Very much restricted	7,8	8,5	9,8	9,3	9,8
	Mõningal määral piiratud - To some extent restricted	22,4	22,6	22,7	23,5	24,3
	Ei ole piiratud - Not at all restricted	69,8	68,9	67,5	67,2	65,9

Mõõtühik [%] - Unit [%]

Allikas - Source: Eesti Statistikaamet - Statistics Estonia

4.12

16aastaste ja vanemate pikaajalise haiguse olemasolu Occurrence of long-term illness of persons aged 16 and older

		2010	2011	2012	2013	2014
Tallinn	Pikaajaline haigus on - Long-term illness occurs	40,0	46,5	40,2	42,6	45,6
	Pikaajalist haigust ei ole - No long-term illness	60,0	53,5	59,8	57,4	54,4
Eesti - Estonia	Pikaajaline haigus on - Long-term illness occurs	42,5	44,7	43,6	44,3	45,8
	Pikaajalist haigust ei ole - No long-term illness	57,5	55,3	56,4	55,7	54,2

Mõõtühik [%] - Unit [%]

Allikas - Source: Eesti Statistikaamet - Statistics Estonia

4.13

Esmane püsiv töövõimetus First-time examination permanently incapacitated for work

		2010	2011	2012	2013	2014
Harjumaa - Harju county	Töövõime kaotus kokku - Incapacity for work total	4 191	4 764	4 241	4 175	4 074
	Töövõime kaotus 100% - 100% incapacity for work	544	541	392	350	419
	Töövõime kaotus 80–90% - 80–90% incapacity for work	1 153	1 193	972	890	970
	Töövõime kaotus 40–70% - 40–70% incapacity for work	2 247	2 619	2 512	2 516	27 342
	Töövõime kaotus 10–30% - 10–30% incapacity for work	247	411	365	419	343
Eesti - Estonia	Töövõime kaotus kokku - Incapacity for work total	16 804	17 339	15 885	14 766	13 529
	Töövõime kaotus 100% - 100% incapacity for work	1 219	1 175	908	849	896
	Töövõime kaotus 80–90% - 80–90% incapacity for work	3 825	3 780	3 316	2 944	3 078
	Töövõime kaotus 40–70% - 40–70% incapacity for work	10 581	10 799	10 013	9 325	8 290
	Töövõime kaotus 10–30% - 10–30% incapacity for work	1 179	1 585	1 648	1 648	1 265

Allikas - Source: Eesti Statistikaamet, Sotsiaalkindlustusamet - Statistics Estonia, Estonian National Social Insurance Board

4.14

Esmane töövõimetus 10 000 elaniku kohta First-time incapacity for work per 10,000 inhabitants

		2010	2011	2012	2013	2014
Harjumaa - Harju county		75	84	75	73	71
Eesti - Estonia		126	131	120	112	103

Allikas - Source: Eesti Statistikaamet, Sotsiaalkindlustusamet - Statistics Estonia, Estonian National Social Insurance Board

4.15

Puudega inimesed Disabled persons

		2011	2012	2013	2014	2015
Tallinn	Puudega inimesed - Disabled persons	22 410	23 964	25 445	27 644	28 613
	Osakaal Tallinna rahvastikus [%] - Share of disabled persons in total population of Tallinn [%]	5,6	5,9	6,3	6,7	6,9
	Lapsed (0–15) - Children (0–15)	1 311	1 511	1 649	1 844	2 014
Eesti - Estonia	Puudega inimesed - Disabled persons	128 129	133 847	137 710	141 026	143 623
	Osakaal Eesti rahvastikus [%] - Share of disabled persons in total population of Estonia [%]	9,6	10,1	10,4	10,7	10,9

Seisuga 01.01 - As of 1st of January

Allikas - Source: Eesti Statistikaamet, Sotsiaalkindlustusamet - Statistics Estonia, Estonian National Social Insurance Board

4.16

Puue raskusastme, liigi ja vanuse järgi
Disability by degree, type of the disability and age

		2011	2012	2013	2014	2015
Tallinn	Kokku - Total	22 302	23 898	25 069	26 389	28 613
	Puude raskusaste - Degree of the disability					
	Keskmine - Moderate disability					
	Kokku - Total	8 040	8 565	9 194	10 021	10 936
	0–15	117	129	145	160	321
	Raske - Severe disability					
	Kokku - Total	11 645	12 612	13 111	13 674	14 888
	0–15	933	1 133	1 233	1 346	1 476
	Sügav - Profound disability					
	Kokku - Total	2 617	2 721	2 771	2 694	2 789
	0–15	218	223	230	217	217
	Puude liik - Type of the disability					
	Liikumine - Mobility disability	7 105	7 249	7 262	7 325	7 274
	Liitpuue - Multiple disability	4 999	6 177	7 092	7 825	9 071
	Psüühikahäire - Mental disorder	3 802	3 678	3 613	3 478	4 130
	Nägemine - Visually impairment	837	847	832	806	817
	Kuulmine - Hearing impairment	585	590	582	590	614
	Vaimupuue - Mental disability	335	417	448	453	556
	Kõne, keel - Speech impediment	103	122	159	217	277
	Muu - Other	4 536	4 818	5 081	5 593	5 874
	Kokku - Total		23 964	25 445	27 644	28 613
	Psüühikahäire - Mental disorder					
	0–15		85	102	119	150
	16–17		19	20	20	19
	18–64		2 691	2 718	3 018	3 155
	65+		884	807	841	806
	Vaimupuue - Mental disability					
	0–15		22	19	20	24
	16–17		11	11	10	12
	18–64		368	399	430	480
	65+		17	20	30	40
	Keele-ja kõnepuue - Speech impediment					
	0–15		76	124	169	216
	16–17			1		1
	18–64		24	26	36	39
	65+		23	23	26	21
	Kuulmispuue - Hearing impairment					
	0–15		86	82	82	75
	16–17		4	6	5	3
	18–64		327	328	347	368
	65+		176	168	177	168
	Nägemispuue - Visually impairment					
	0–15		41	45	46	40
	16–17		2	4	7	8
	18–64		271	277	285	285
	65+		533	514	520	484
	Liikumispuue - Mobility disability					
	0–15		178	166	163	148
	16–17		9	9	11	10
	18–64		1 858	1 948	2 003	1 924
	65+		5 212	5 213	5 400	5 192
	Liitpuue - Multiple disability					
	0–15		596	670	756	856
	16–17		64	57	50	44
	18–64		2 496	2 853	3 250	3 433
	65+		3 047	3 642	4 173	4 738

	2011	2012	2013	2014	2015
Muu - Other					
0–15		427	441	489	505
16–17		34	36	38	31
18–64		1 452	1 696	2 111	2 346
65+		2 931	3 020	3 012	2 992

Seisuga 01.01 - As of 1st of January

Allikas - Source: Sotsiaalministeerium, Tallinna Sotsiaal- ja Tervishoiuamet - Ministry of Social Affairs of Estonia, Tallinn Social Welfare and Health Care Department

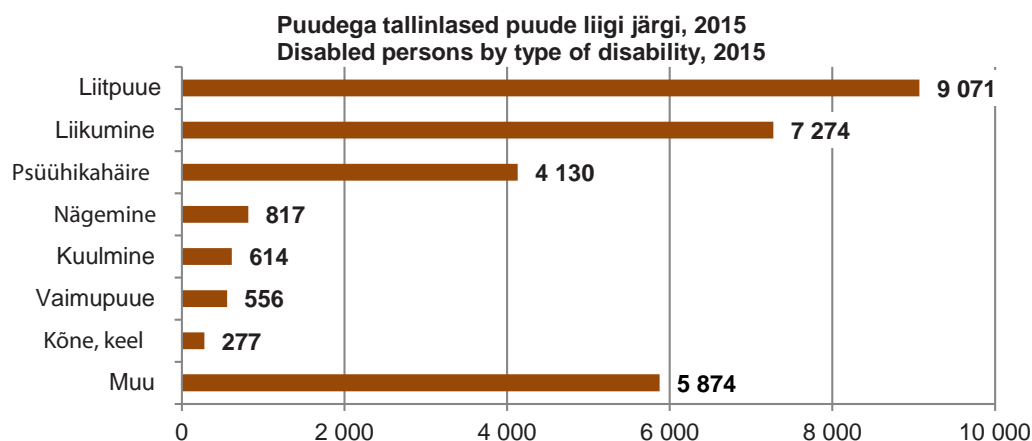

4.17 Arstiabi kättesaadavus Accessibility of health care of persons aged 16 and older

	2010	2011	2012	2013	2014
Harjumaa- Harju county					
Probleeme polnud - Did not have a problem					
Perearstiabi - Family physician	97,7	96,4	96,9	96,5	95,2
Eriarstiabi - Specialised doctor	94,6	91,5	89,5	88,5	84,4
Hambaarstiabi - Dentist	97,0	92,0	92,0	91,7	90,7
Ei saanud vajadusel arstiabi - Did not get help or consultation					
Perearstiabi - Family physician	2,3	3,6	3,1	3,5	4,8
Eriarstiabi - Specialised doctor	5,4	8,5	10,5	11,5	15,6
Hambaarstiabi - Dentist	3,0	8,0	8,0	8,3	9,3
Eesti - Estonia					
Probleeme polnud - Did not have a problem					
Perearstiabi - Family physician	97,9	97,0	96,6	96,8	96,2
Eriarstiabi - Specialised doctor	95,3	93,1	92,0	91,4	88,6
Hambaarstiabi - Dentist	93,5	91,6	91,4	91,1	90,7
Ei saanud vajadusel arstiabi - Did not get help or consultation					
Perearstiabi - Family physician	2,1	3,0	3,4	3,2	3,8
Eriarstiabi - Specialised doctor	4,7	6,9	8,0	8,6	11,4
Hambaarstiabi - Dentist	6,5	8,4	8,6	8,9	9,3

Mõõtühik [%] - Unit [%]

Allikas - Source: Eesti Statistikaamet - Statistics Estonia

4.18

Tervist edendavad asutused Health promotion organizations

		2010	2011	2012	2013	2014
Tallinn	Tervist edendavad lasteaiad - Health promoting kindergartens	39	53	64	71	75
	Tervist edendavad koolid - Health promoting schools	36	38	38	39	38
	Tervist edendavad töökohad - Health promoting workplaces	90	106	121	128	137

Allikas - Source: Tervise Arengu Instituut - National Institute for Health Development

4.19

Tervise käitumuslikud indikaatorid Health behavioural indicators

		2006	2008	2010	2012	2014
Tallinn	Alkoholi tarvitamise sagedus viimase 12 kuu jooksul - Frequency of alcohol consumption during last 12 months					
	Ei tarvita - Never					
	Mehed - Males	9,9	9,0	7,6	10,4	9,9
	Naised - Females	7,2	8,7	11,1	8,3	12,1
	Iga päev - Daily					
	Mehed - Males	9,9	6,8	4,1	4,9	9,5
	Naised - Females	0,2	1,5	0,8	0,8	2,3
	Suitsetamine - Smoking					
	Mittesuitsetaja - Non-smoker					
	Mehed - Males	26,8	28,3	30,7	29,3	32,4
	Naised - Females	48,5	53,5	52,5	48,4	50,5
	Igapäevasuitsetaja - Daily smoker					
	Mehed - Males	38,7	36,0	33,2	33,2	24,7
	Naised - Females	19,5	15,5	16,8	19,6	17,3
	Kanepi tarvitamine 16–24aastaste seas viimase 12 kuu jooksul 1–5 korda - Cannabis smoking among 16-24-year-old persons during last 12 month 1–5 times					
	Mehed - Males	16,2		19,1		26,3
	Naised - Females	10,3		11,4		7,1
	Juhupartneriga seksuaalvahekorras olles kondoomi kasutamine - Use of condoms when having sexual intercourse with an episodic partner					
	Alati - Always					
	Mehed - Males	43,1	45,3	40,8	51,3	30,0
	Naised - Females	23,1	30,3	25,4	23,9	34,8
	Mitte kunagi - Never					
	Mehed - Males	33,3	25,0	33,7	30,8	43,3
	Naised - Females	51,9	42,4	54,9	48,9	39,1
	Vabal ajal vähemalt poole tunni vältel tervisespordi harrastamise sagedus - Frequency of exercise for at least half and hour during free time					
	Mõned korrad kuus või harvem - Some times per month or less frequently					
	Mehed - Males	44,9	45,6	44,2	38,5	42,4
Naised - Females	50,8	44,0	43,1	44,2	41,0	
2 või enam korda nädalas - 2 or more times a week						
Mehed - Males	33,2	35,4	38,5	37,9	40,6	
Naised - Females	27,6	34,7	35,8	32,2	37,7	
Turvavöö kasutamine autot juhtides üldiselt alati - Use of seat belt when driving nearly always						
Mehed - Males	88,4	94,1	97,0	97,1	98,7	
Naised - Females	98,4	98,3	98,8	100,0	99,6	
Pimedal ajal helkuri kasutamine üldiselt alati - Use of a reflector in the dark nearly always						
Mehed - Males	20,3	18,8	29,6	39,4	35,8	
Naised - Females	26,9	30,6	42,0	62,2	61,4	

Mõõtühik [%] - Unit [%]

Allikas - Source: Tervise Arengu Instituut, Eesti täiskasvanud rahvastiku tervisekäitumise uuring - National Institute for Health Development, Health Behavior among Estonian Adult Population

5. SOTSIAALKAITSE - SOCIAL PROTECTION

5.1

Ravikindlustatud ja kohustusliku ravikindlustuse kulud Persons covered by health insurance and expenditure of health insurance

		2010	2011	2012	2013	2014
Tallinn	Kindlustatute arv aasta lõpus - Persons covered by health insurance at end-year	372 626	372 622	375 661	382 629	387 449
	Kindlustatute osakaal elanikest [%] - Share of population [%]	92,9	92,3	92,5	93,1	93,6
Eesti - Estonia	Kindlustatute arv aasta lõpus - Persons covered by health insurance at end-year	1 256 240	1 245 469	1 237 104	1 231 203	1 232 819
	Kindlustatute osakaal elanikest [%] - Share of population [%]	94,5	94,0	93,7	93,6	93,9
	Kõik kulud [1 000 €] - Expenditure total [1,000 €]	700 265	725 498	780 906	838 356	916 715

Seisuga 31.12 - As of 31st of December

Allikas - Source: Eesti Statistikaamet, Eesti Haigekassa - Statistics Estonia, Estonian Health Insurance Fund

5.2

Pensionärid Pensioners

		2011	2012	2013	2014	2015
Tallinn		116 694	118 453	107 228	108 512	109 253
Eesti - Estonia		395 749	404 525	409 260	411 146	412 175

Seisuga 01.01 - As of 1st of January

Allikas - Source: Eesti Statistikaamet, Sotsiaalkindlustusamet - Statistics Estonia, Estonian National Social Insurance Board

5.3

Vanaduspensionärid Old-age pensioners

		2011	2012	2013	2014	2015
Tallinn		95 608	96 136	87 638	88 495	88 501
Eesti - Estonia		296 199	297 985	297 413	300 047	300 151

Seisuga 01.01 - As of 1st of January

Allikas - Source: Eesti Statistikaamet, Sotsiaalkindlustusamet - Statistics Estonia, Estonian National Social Insurance Board

5.4

Invaliidsus-/töövõimetuspensionärid Persons receiving disability pension/pension for capacity for work

		2011	2012	2013	2014	2015
Tallinn		16 009	17 737	16 763	17 154	17 798
Eesti - Estonia		82 590	90 093	94 418	94 325	95 480

Seisuga 01.01 - As of 1st of January

Allikas - Source: Eesti Statistikaamet, Sotsiaalkindlustusamet - Statistics Estonia, Estonian National Social Insurance Board

5.5 Pensionäride osatähtsus rahvastikus Share of pensioners in total population

	2011	2012	2013	2013	2014
Tallinn	29,1	29,3	26,4	26,4	26,4
Eesti - Estonia	29,8	30,5	31,0	31,2	31,4

Mõõtühik [%] - Unit [%]

Seisuga 01.01 - As of 1st of January

Allikas - Source: Eesti Statistikaamet, Sotsiaalkindlustusamet - Statistics Estonia, Estonian National Social Insurance Board

5.6 Keskmine pension ja vanaduspension kuus Monthly average pension and monthly average old-age pension

	2010	2011	2012	2013	2014
Eesti - Estonia					
Keskmine pension - Average pension	271,7	270,6	276,6	288,6	304,0
Keskmine vanaduspension - Average old-age pension	304,5	305,1	312,9	327,4	345,1

Mõõtühik [€] - Unit [€]

Allikas - Source: Eesti Statistikaamet, Sotsiaalkindlustusamet - Statistics Estonia, Estonian National Social Insurance Board

5.7 Hoolekanne Tallinnas Welfare services in Tallinn

	2010	2011	2012	2013	2014
Tallinn					
Esmakordselt arvele võetud riskilaste arv - The number of children at risk registered during the year	823	992	1 448	1 460	1 828
Perekonnast eraldatud laste arv - Children taken from parents	141	146	133	115	85
Lapsehoiuteenuse hüvitist saanud laste arv - The number of children receiving nursery allowance	2 195	1 933	2 363	2 326	2 114
Asenduskoduteenusel viibivate laste arv - The number of children in orphanages	188	183	179	170	193
Perekonnas hooldusel olnud laste arv - The number of children in foster families	98	99	85	71	66
Puuetega inimeste arv - Disabled persons	22 402	23 898	25 076	26 389	28 613
Sh puuetega laste arv - Including disabled children	1 407	1 627	1 750	1 847	1 985
Isikliku abistaja teenuse saajate arv - Users of personal assistant service	173	177	183	172	172
Hooldajatoetuse saajate arv - Caregivers of disabled persons receiving care allowance	3 319	3 614	3 606	3 433	3 347
Invataksoteenuse kasutajate arv - Disabled people using favored taxi service	966	1 109	1 224	1 448	1 628
Linnaeelarvest kaasfinantseeritava hooldekoduteenuse kohtade arv - Care home service places co-financed from the city budget	768	952	1 030	1 112	1 067
Sotsiaalmajutusüksuse teenuse kasutajate arv - Users of social accommodation units service	525	524	574	576	604
Võlanõustamisteenuse kasutajate arv - Users of debt counselling service			920		
Võlanõustamisteenuse arv * - Debt counselling services *	2 623	1 797	1 517	1 542	2 330
Toimetulekutoetust saanud perekondade arv - Families receiving subsistence benefit		4 507	4 102	3 451	2 869

* - Teenuse kasutajate arv on kaks korda väiksem teenuste arvust - * - Number of service users is half of the number of services

Allikas - Source: Tallinna Sotsiaal- ja Tervishoiuamet - Tallinn Social Welfare and Health Care Department

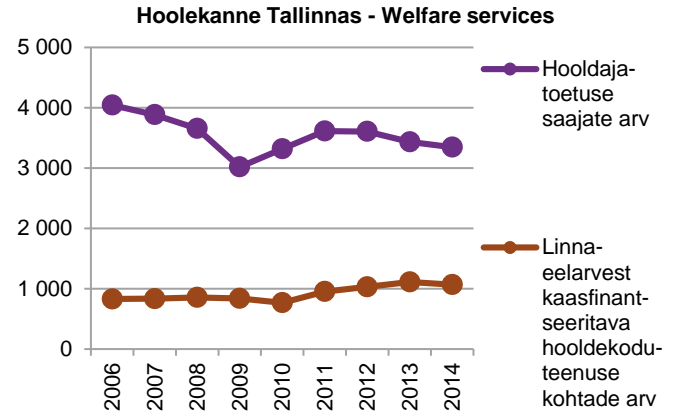
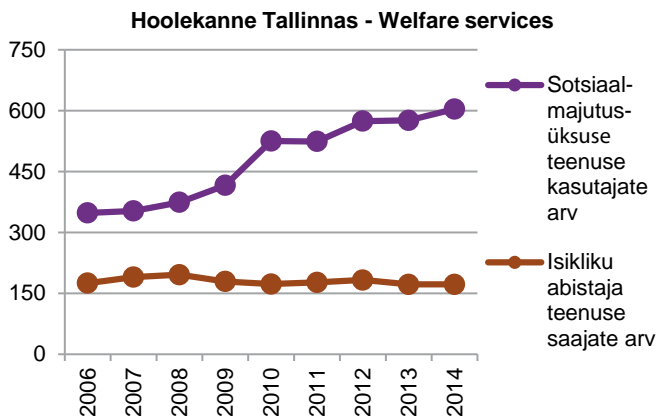
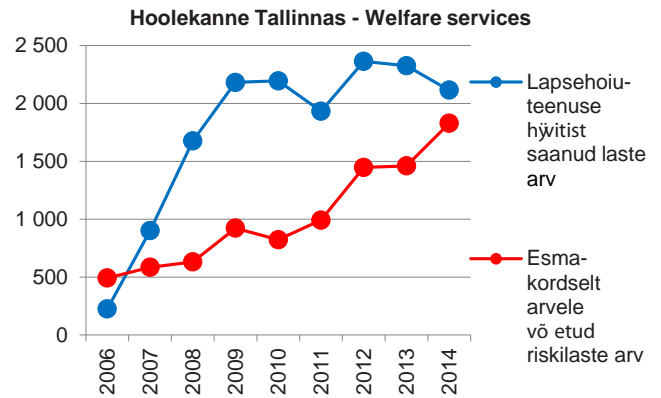
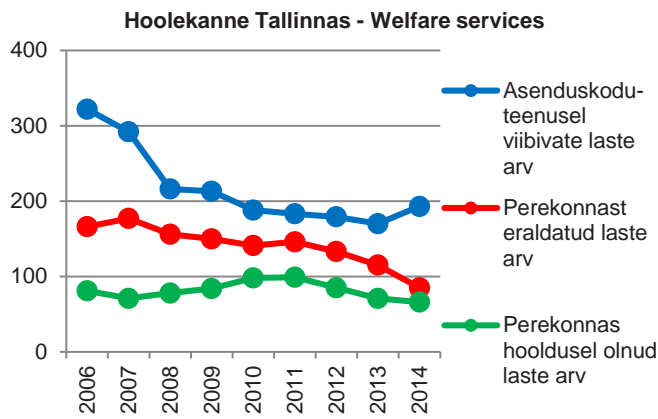

5.8 Koduteenused Home care services

	Tallinn	Haa-bersti	Kesklinn - Centre	Kristiine	Lasna-mäe	Musta-mäe	Nõmme	Pirita	Põhja-Tallinn - Northern Tallinn	
Tallinn										
2014	Teenuse kasutajad - Clients of home care services	1 595	110	194	203	343	312	122	26	285
	Sotsiaalhooldajad - Social workers	168	11	18	19	44	35	14	4	23
2013	Teenuse kasutajad - Clients of home care services	1 490	97	218	198	342	298	125	25	187
	Sotsiaalhooldajad - Social workers	163	11	20	19	43	35	11	4	20
2012	Teenuse kasutajad - Clients of home care services	1 462	79	214	193	327	302	124	25	198
	Sotsiaalhooldajad - Social workers	164	11	20	20	43	34	12	4	20
2011	Teenuse kasutajad - Clients of home care services	1 419	83	203	201	289	301	115	25	202
	Sotsiaalhooldajad - Social workers	164	11	20	19	43	34	13	4	20
2010	Teenuse kasutajad - Clients of home care services	1 386	86	199	197	287	310	92	30	185
	Sotsiaalhooldajad - Social workers	165	11	21	19	43	35	12	4	20

Allikas - Source: Tallinna Sotsiaal- ja Tervishoiuamet - Tallinn Social Welfare and Health Care Department

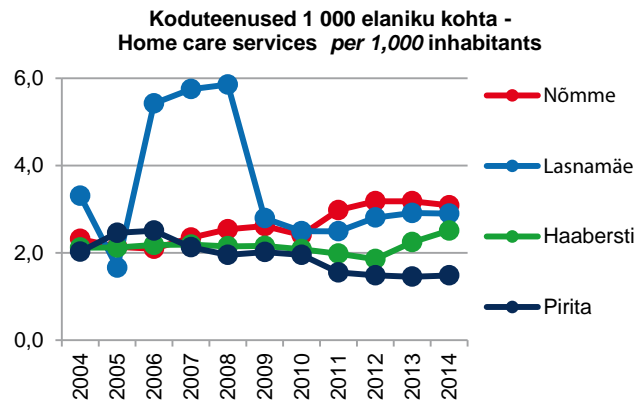
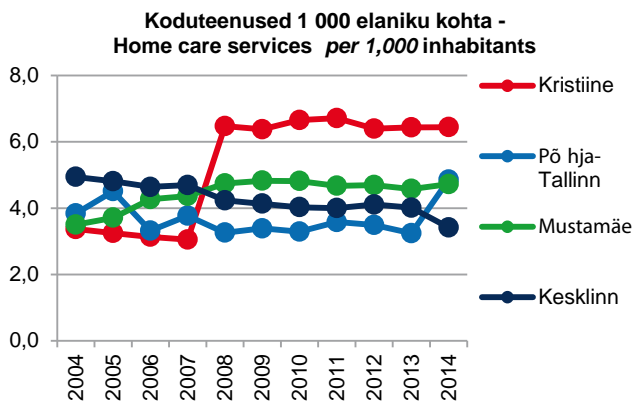

5.9 Laste vaesuse ja materiaalse ilmajaätuse määr Poverty and material deprivation rate

		2010	2011	2012	2013	2014
Tallinn	Suhtelise vaesuse määr - At-risk-of-poverty rate	11,8	8,2	10,4
	Absoluutse vaesuse määr - Absolute poverty rate	5,6
	Materiaalse ilmajaätuse määr - Material deprivation rate	26	24,9	21,2	18,8	15,9
	Sügava materiaalse ilmajaätuse määr - Severe material deprivation rate	11,1	9,4	8,3	8,3	5,7
Harjumaa - Harju county	Suhtelise vaesuse määr - At-risk-of-poverty rate	11,1	9,5	11,8
	Absoluutse vaesuse määr - Absolute poverty rate	5,6	4,5	6,5
	Materiaalse ilmajaätuse määr - Material deprivation rate	25,7	22,4	19,6	16,8	12,3
	Sügava materiaalse ilmajaätuse määr - Severe material deprivation rate	11,2	8,5	8,2	7,1	4,3
Eesti - Estonia	Suhtelise vaesuse määr - At-risk-of-poverty rate	19,5	17	18,1
	Absoluutse vaesuse määr - Absolute poverty rate	11,4	9,4	9,5
	Materiaalse ilmajaätuse määr - Material deprivation rate	24,6	23,3	21	19,5	15
	Sügava materiaalse ilmajaätuse määr - Severe material deprivation rate	10,7	9,1	9,2	7	5,7

Mõõtühik [%] - Unit [%]

Allikas - Source: Eesti Statistikaamet - Statistics Estonia

5.10 Lapsetoetuse saajad Persons receiving child allowance

		2010	2011	2012	2013	2014
Harjumaa - Harju county	Lapsetoetus esimesele lapsele - Child allowance for the 1 st child	69 971	69 808	71 233	71 167	71 423
	Lapsetoetus teisele lapsele - Child allowance for the 2 nd child	28 150	29 202	30 118	30 940	31 859
	Lapsetoetus kolmandale ja igale järgmisele lapsele - Child allowance for the 3 rd and each subsequent child	5 441	5 757	5 954	6 231	6 504
Eesti - Estonia	Lapsetoetus esimesele lapsele - Child allowance for the 1 st child	166 542	163 309	160 419	158 585	157 603
	Lapsetoetus teisele lapsele - Child allowance for the 2 nd child	70 557	70 607	70 317	70 565	71 267
	Lapsetoetus kolmandale ja igale järgmisele lapsele - Child allowance for the 3 rd and each subsequent child	16 473	16 565	16 562	16 749	12 007

Seisuga 31.12 - As of 31st of December

Allikas - Source: Eesti Statistikaamet, Sotsiaalkindlustusamet - Statistics Estonia, Estonian National Social Insurance Board

5.11 Üksikvanema lapsetoetuse saajad Persons receiving single parent's child allowance

		2010	2011	2012	2013	2014
Harjumaa - Harju county		6 353	6 181	6 059	5 757	5 542
Eesti - Estonia		19 390	18 510	17 553	16 632	15 843

Seisuga 31.12 - As of 31st of December

Allikas - Source: Eesti Statistikaamet, Sotsiaalkindlustusamet - Statistics Estonia, Estonian National Social Insurance Board

5.12 Vaesuse ja materiaalse ilmajätuse määr Poverty and material deprivation rate

		2010	2011	2012	2013	2014
Tallinn	Suhtelise vaesuse määr - At-risk-of-poverty rate	10,3	10,2	10,9	18,2	
	Absoluutse vaesuse määr - Absolute poverty rate	4,0	4,2	4,1	6,2	
	Materiaalse ilmajätuse määr - Material deprivation rate	21,0	21,4	21,6	19,2	15,8
	Sügava materiaalse ilmajätuse määr - Severe material deprivation rate	7,3	8,2	9,3	8,1	6,4
Harjumaa - Harju county	Suhtelise vaesuse määr - At-risk-of-poverty rate	10,4	10,6	11,8	17,4	
	Absoluutse vaesuse määr - Absolute poverty rate	4,5	4,7	4,3	6,3	
	Materiaalse ilmajätuse määr - Material deprivation rate	21,7	20,4	20,1	17,9	14,0
	Sügava materiaalse ilmajätuse määr - Severe material deprivation rate	8,3	8,2	8,7	7,2	5,5
Eesti - Estonia	Suhtelise vaesuse määr - At-risk-of-poverty rate	17,5	17,5	18,6	17,4	
	Absoluutse vaesuse määr - Absolute poverty rate	8,7	8,1	7,3	8,0	
	Materiaalse ilmajätuse määr - Material deprivation rate	22,3	21,5	21,3	19,4	15,7
	Sügava materiaalse ilmajätuse määr - Severe material deprivation rate	9,0	8,7	9,4	7,6	6,2

Mõõtühik [%] - Unit [%]

Allikas - Source: Eesti Statistikaamet - Statistics Estonia

5.13 Suhtelise vaesuse määr ja Gini koefitsient, 2011 At-risk-of-property rate and Gini coefficient, 2011

		Haabersti	Kesklinn - Centre	Kristiine	Lasna- mäe	Musta- mäe	Nõmme	Pirita	Põhja- Tallinn - Northern Tallinn
Tallinn	Suhteline vaesuse määr - At-risk-of-powerty rate	12,4	11,8	12,2	16,1	14,0	9,8	6,9	16,9
	Gini koefitsient - Gini coefficient	0,2594	0,2700	0,2612	0,2484	0,2520	0,2533	0,2519	0,2632
Harjumaa - Harju county	Suhteline vaesuse määr - At-risk-of-powerty rate			13,1					
	Gini koefitsient - Gini coefficient			0,2607					
Eesti - Estonia	Suhteline vaesuse määr - At-risk-of-powerty rate			17,6					
	Gini koefitsient - Gini coefficient			0,2622					

Mõõtühik [%] - Unit [%]

Allikas - Source: Eesti Statistikaamet - Statistics Estonia

5.14 Tallinna poolt makstavad sotsiaaltoetused Tallinn's social benefits

		2010	2011	2012	2013	2014
Tallinn	Perekonna sissetulekust sõltuvad sotsiaaltoetused - Social benefits dependant of family income	0,86	0,80	0,80	0,80	0,82
	Perekonna sissetulekust mittesõltuvad sotsiaaltoetused - Social benefits independent of family income	7,89	9,42	9,50	9,40	9,62

Mõõtühik [mln €] - Unit [Mio €]

Allikas - Source: Tallinna Linnakantselei finantsteenistus - Tallinn City Office Financial Service

5.15 Toimetulekutoetust saavad pered Subsistence beneficiaries

		Tallinn	Haa-bersti	Kesklinn - Centre	Kristiine	Lasnamäe	Mustamäe	Nõmme	Pirita	Põhja-Tallinn - Northern Tallinn
Tallinn	2014	2 869	155	515	191	684	361	167	10	823
	2013	3 451	185	581	233	872	412	203	22	999
	2012	4 102	227	632	283	1 072	504	250	38	1 165
	2011	4 507	242	659	323	1 239	523	288	43	1 190
	2009	2 636	161	350	246	577	400	146	34	722

Allikas - Source: Tallinna Sotsiaal- ja Tervishoiuamet - Tallinn Social Welfare and Health Care Department

5.16 Toimetulekutoetused Subsistence benefits

		2010	2011	2012	2013	2014
Tallinn	Toetused kokku [1 000 €] - Applications total [1,000 €]	3 616,8	4 650,1	4 145,0	3 441,8	3 066,9
	Toimetulekupiiri tagamiseks - To guarantee the minimum subsistence level	3 616,8	4 650,1	4 145,0	3 441,8	3 066,9
	Täiendav toimetulekutoetus - Supplementary subsistence benefit	0,0	0,0	0,0	0,0	0,0
	Rahuldatud toimetulekutoetuse taotlused kokku - Applications satisfied total					
	Rahuldatud taotlused toimetulekupiiri tagamiseks - Satisfied applications for benefits to ensure the subsistence level	26 964	26 193	25 246	20 385	17 080
Eesti - Estonia	Toetused kokku [1 000 €] - Applications total [1,000 €]	20 604,3	23 900,8	21 018,6	18 879,3	17 874,9

Allikas - Source: Eesti Statistikaamet, Sotsiaalkindlustusamet - Statistics Estonia, Estonian National Social Insurance Board

5.17 Toimetulekutoetused elaniku kohta Subsistence benefits per inhabitant

		2010	2011	2012	2013	2014
Tallinn	Toetused kokku elaniku kohta [€] - Benefits total per inhabitant [€]	9,08	11,62	10,28	8,48	7,46
	Toetus toimetulekupiiri tagamiseks elaniku kohta - Subsistence benefits to guarantee subsistence level per inhabitant	9,08	11,62	10,28	8,48	7,46
	Täiendav toetus elaniku kohta - Supplementary subsistence benefit per inhabitant	0,00	0,00	0,00	0,00	0,00
	Rahuldatud taotluste arv toimetulekupiiri tagamiseks 1 000 elaniku kohta - Number of applications satisfied to guarantee subsistence level per 1,000 inhabitants	68,00	73,00	63,00	50,00	42,00
Eesti - Estonia	Toetused kokku elaniku kohta [€] - Benefits total per inhabitant [€]	15,59	18,09	15,95	14,30	13,58

Allikas - Source: Eesti Statistikaamet, Sotsiaalkindlustusamet - Statistics Estonia, Estonian National Social Insurance Board

5.18 Töötuskindlustushüvitise saajad Persons receiving unemployment insurance benefit

	2010	2011	2012	2013	2014
Harjumaa - Harju county	27 666	14 409	11 428	12 165	11 387
Eesti - Estonia	61 012	32 127	26 191	27 661	26 248

Allikas - Source: Eesti Statistikaamet, Eesti Töötukassa - Statistics Estonia, Estonian Unemployment Insurance Fund

5.19 Töötutoetuse saajad Unemployment beneficiaries

	2010	2011	2012	2013	2014
Tallinn	13 637	8 848	8 032	8 273	7 230
Eesti - Estonia	46 361	30 622	27 308	26 945	24 478

Allikas - Source: Eesti Statistikaamet, Eesti Töötukassa - Statistics Estonia, Estonian Unemployment Insurance Fund

5.20 Asenduskoduteenuse kasutajad Users of substitute home service

	2010	2011	2012	2013	2014
Tallinn	186	190	184	170	158
Eesti - Estonia	1 214	1 167	1 096	1 071	1 056

Seisuga 31.12 - As of 31st of December

Allikas - Source: Eesti Statistikaamet, Tervise Arengu Instituut - Statistics Estonia, National Institute for Health Development

5.21 Asenduskoduteenuse osutajad Providers of substitute home service

	2010	2011	2012	2013	2014
Tallinn	1	1	1	1	1
Eesti - Estonia	37	33	35	36	36

Seisuga 31.12 - As of 31st of December

Allikas - Source: Eesti Statistikaamet, Tervise Arengu Instituut - Statistics Estonia, National Institute for Health Development

5.22 Varjupaiga-, asenduskodu- ja lastehoiuteenuse kasutajad Users of shelter, substitute home and child care services

	2010	2011	2012	2013	2014
Tallinn					
Valjupaigateenuseid kasutanud lapsed - Children using shelter services	607	696	709	751	678
Perekonnas hooldusel olnud lapsed ja noored - Children and youth in family care	98	99	85	77	66
Asenduskodus hooldamisel laste arv - Children in substitute home	186	183	179	170	154
Kuni 3aastaste ja puudega laste arv - Less than 3-year-old children and disabled children	78	87	86	79	68
Lapsehoiuteenuse kasutajad - Child care service users	1 871	1 808	2 363	2 502	2 410

Allikas - Source: Tallinna Sotsiaal- ja Tervishoiuamet - Tallinn Social Welfare and Health Care Department

5.23 Aasta jooksul arvele võetud vanemliku hoolitsuseta lapsed Children without parental care registered during the year

	2010	2011	2012	2013	2014
Tallinn	823	992	1 448	1 460	1 599
Eesti - Estonia	2 054	2 573	2 808	3 190	3 556

Allikas - Source: Eesti Statistikaamet, Sotsiaalkindlustusamet - Eesti Statistikaamet, Estonian National Social Insurance Board

5.24 Kohtus vanemaõigusest jätetud vanemate lapsed Children whose parents have been deprived of parental rights

	2010	2011	2012	2013	2014
Tallinn	60	61	51	80	74
Eesti - Estonia	172	187	193	228	240

Allikas - Source: Eesti Statistikaamet, Sotsiaalkindlustusamet - Eesti Statistikaamet, Estonian National Social Insurance Board

5.25 Täiskasvanute hoolekandeteenuste kasutajad Users of welfare service to adults

	2010	2011	2012	2013	2014
Tallinn					
Täiskasvanute hooldamine hoolekandetasutuses (v.a erihoolekandeteenused) - Welfare service to adults (excl. special care services)	742	761	844	945	892
Erihoolekandeteenused - Special care services	742	741	717	775	876
Eesti - Estonia					
Täiskasvanute hooldamine hoolekandetasutuses (v.a erihoolekandeteenused) - Welfare service to adults (excl. special care services)	7 903	8 322	9 033	9 605	10 229
Erihoolekandeteenused - Special care services	5 231	5 304	5 540	6 057	6 079

Seisuga 31.12 - As of 31st of December

Allikas - Source: Eesti Statistikaamet, Tervise Arengu Instituut - Statistics Estonia, National Institute for Health Development

5.26 Täiskasvanute hoolekandeteenuse osutajad Providers of welfare service to adults

	2010	2011	2012	2013	2014
Tallinn					
Täiskasvanute hooldamine hoolekandetasutuses (v.a erihoolekandeteenused) - Welfare service to adults (excl. special care services)	5	5	6	7	8
Erihoolekandeteenused - Special care services	5	6	6	6	9
Eesti - Estonia					
Täiskasvanute hooldamine hoolekandetasutuses (v.a erihoolekandeteenused) - Welfare service to adults (excl. special care services)	129	131	138	144	148
Erihoolekandeteenused - Special care services	93	99	105	109	120

Seisuga 31.12 - As of 31st of December

Allikas - Source: Eesti Statistikaamet, Tervise Arengu Instituut - Statistics Estonia, National Institute for Health Development

5.27 Sotsiaalmajad Social houses

	2010	2011	2012	2013	2014
Tallinn					
Kokku - Total					
Korterite, tubade arv - Number of flats, rooms	1 030	1 031	1 031	1 031	1 031
Elanike arv - Number of residents	1 213	1 327	1 214	1 208	1 227

Seisuga 31.12 - As of 31st of December

Allikas - Source: Tallinna Sotsiaal- ja Tervishoiuamet - Tallinn Social Welfare and Health Care Department

5.28**Varjupaigateenuse ja vangist vabanenutele rehabiliteerimisteenuse osutajad
Providers of shelter service and rehabilitation service to ex-convicts**

	2010	2011	2012	2013	2014
Tallinn	6	5	5	5	5
Eesti - Estonia	37	34	33	36	39

Seisuga 31.12 - As of 31st of December

Allikas - Source: Eesti Statistikaamet, Sotsiaalministeerium - Statistics Estonia, Ministry of Social Affairs

6. HARIDUS - EDUCATION

Lasteaiad, 2015 Preschools, 2015

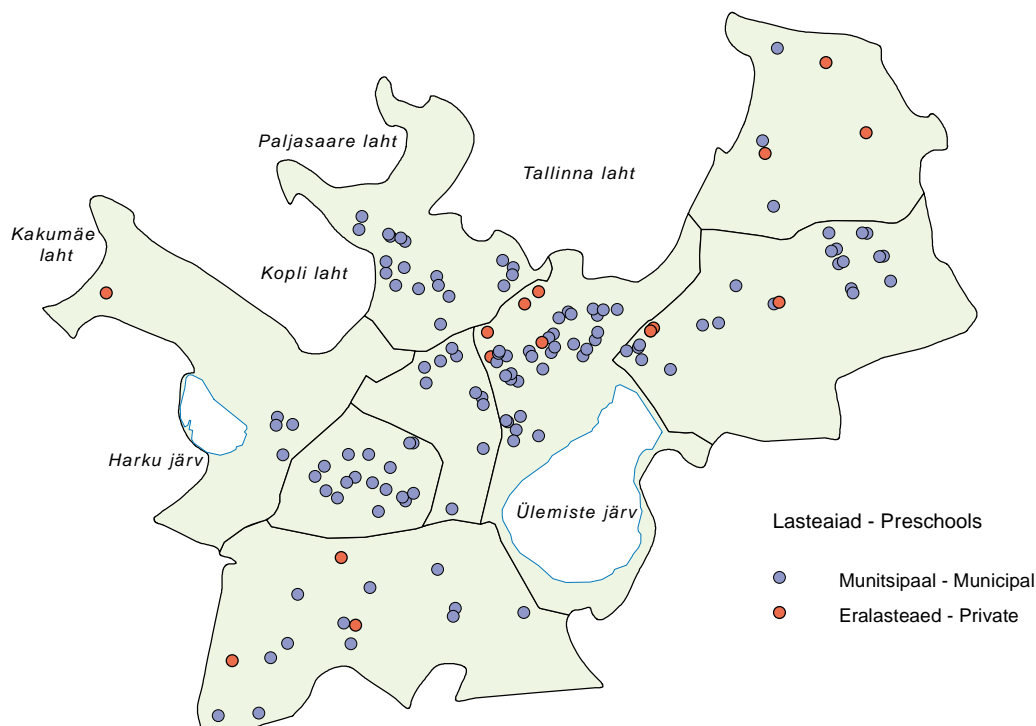

Allikas - Source: Tallinna Haridusamet - Tallinn Educational Department

6.1 Alusharidus Pre-primary education

		2010	2011	2012	2013	2014
Eesti - Estonia	Koolieelsed lasteasutused - Preschool institutions	638	643	644	652	653
	Lapsed lasteasutustes [1 000] - Children in preschool [1,000]	64,3	66,2	67,0	68,7	68,8
	Linnas - In urban institutions	47,9	49,5	49,8	50,5	50,2
	Maal - In rural institutions	16,4	16,8	17,3	18,2	18,6
	Lasteasutuste laste osatähtsus 1–6aastaste laste koguarvus [%] - Gross enrolment rate for age group 1–6 years [%]	72	72	73	75	76
	Lasteasutuste laste vanuseline määr 3–6aastaste vanuserühmas [%] - Net enrolment rate for age group 3–6 years [%]	86	87	87	88	88
	Lasteasutuste laste vanuseline määr 0–2aastaste vanuserühmas [%] - Net enrolment rate for age group 0–2 years [%]	34	34	30	32	34

Seisuga 31.12 - As of 31st of December

Allikas - Source: Eesti Statistikaamet, Haridus- ja Teadusministeerium, Eesti hariduse infosüsteem - Statistics Estonia, Estonian Ministry of Education and Research, Estonian Education Information System

6.2 Koolieelsed lasteasutused Preschool institutions

		2010	2011	2012	2013	2014
Tallinn	Munitsipaal-lasteasutus - Municipal preschool institution	132	131	131	132	130
	Era-lasteasutus - Private preschool institution	17	19	23	23	25

Seisuga 31.10 - As of 31st of October

Allikas - Source: Tallinna Haridusamet - Tallinn Education Department

6.3

Koolieelsete lasteasutuste lapsed Children in preschool institutions

		Tallinn	Haa-bersti	Kesklinn - Centre	Kristiine	Lasnamäe	Mustamäe	Nõmme	Pirita	Põhja-Tallinn - Northern Tallinn
Tallinn										
2015	Munitsipaal-lasteaustus - Municipal preschool institution	22 843	2 148	3 197	1 671	6 380	4 474	1 537	674	2 762
	Era-lasteaustus - Private preschool institution	765	62	211	0	277	0	67	77	62
2014	Munitsipaal-lasteaustus - Municipal preschool institution	22 736	2 126	3 118	1 686	6 308	4 536	1 514	638	2 810
2013	Munitsipaal-lasteaustus - Municipal preschool institution	22 727	2 126	3 118	1 686	6 299	4 536	1 514	638	2 810
	Era-lasteaustus - Private preschool institution	1 178	53	365		425		99	172	64
	Väljaspool Tallinna registreeritud laste arvu osa Tallinna munitsipaal-lasteaedades [%] - Children registered outside Tallinn in Tallinn municipal preschool institutions [%]	3,4								
2012	Munitsipaal-lasteaustus - Municipal preschool institution	21 875	1 956	3 099	1 655	6 012	4 338	1 481	628	2 706
	Era-lasteaustus - Private preschool institution	976	35	322		366		115	138	
	Väljaspool Tallinna registreeritud laste arvu osa Tallinna munitsipaal-lasteaedades [%] - Children registered outside Tallinn in Tallinn municipal preschool institutions [%]	4,6								
2011	Munitsipaal-lasteaustus - Municipal preschool institution	21 682	2 021	3 168	1 658	5 962	4 187	1 434	616	2 636
	Era-lasteaustus - Private preschool institution	728	70	184		214		87	173	
	Väljaspool Tallinna registreeritud laste arvu osa Tallinna munitsipaal-lasteaedades [%] - Children registered outside Tallinn in Tallinn municipal preschool institutions [%]	4,5								

Seisuga 31.05 - As of 31st of May

Allikas - Source: Tallinna Haridusamet - Tallinn Education Department

6.4

15–74aastaste haridustase Population aged 15–74 by educational level

		2010	2011	2012	2013	2014
Tallinn	Kokku haridustasemed [1 000] - Educational levels total [1,000]	314,1	314,4	314,2	312,2	314,2
	Esimese astme haridus või madalam - Below upper secondary education	37,9	41,2	35,4	33,8	32,5
	Teise taseme haridus, teise taseme järgne ning kolmanda taseme eelne haridus - Upper secondary education, post-secondary non-tertiary education	147,2	143,7	146,7	140,2	135,9
	Kolmanda taseme haridus - Tertiary education	129,0	129,6	132,1	138,2	145,9
	Keskeriharidus pärast keskharidust - Professional secondary education based on secondary education	31,8	31,4	30,3	27,8	29,5
	Kõrgharidus, magistri- ja doktorikraad - Higher education, Master's and Doctor's degree	97,2	98,2	101,7	110,4	116,4
	Kokku haridustasemed [%] - Educational levels total [%]	100,0	100,0	100,0	100,0	100,0
	Esimese astme haridus või madalam - Below upper secondary education	12,1	13,1	11,3	10,8	10,3
	Teise taseme haridus, teise taseme järgne ning kolmanda taseme eelne haridus - Upper secondary education, post-secondary non-tertiary education	46,9	45,7	46,7	44,9	43,2
	Kolmanda taseme haridus - Tertiary education	41,1	41,2	42,0	44,3	46,4
	Keskeriharidus pärast keskharidust - Professional secondary education based on secondary education	10,1	10,0	9,7	8,9	9,4
	Kõrgharidus, magistri- ja doktorikraad - Higher education, Master's and Doctor's degree	30,9	31,2	32,4	35,4	37,0

Sotsiaaluuring, ütluspõhine - Social Survey, testimony-based

Aastakeskmine - Annual average

Allikas - Source: Eesti Statistikaamet - Statistics Estonia

6.5

Tasemeharidust pakkuvad õppeasutused Formal education institutions

		2010	2011	2012	2013	2014
Tallinn	Üldhariduskoolid - General education schools	80	81	82	89	86
	Munitsipaalkoolid - Municipal schools	66	66	65	65	61
	Eesti õppekeel - Estonian language	41	41	40	40	39
	Vene õppekeel - Russian language	25	25	25	25	17
	Eesti/vene õppekeel - Estonian/Russian language	1				5
	Riigikoolid - State schools	2	2	2	2	2
	Erakoolid - Private schools	12	13	15	22	21
	Põhikoolid - Basic schools	14	14	16	21	21
	Munitsipaalkoolid - Municipal schools	9	9	9	9	12
	Erakoolid - Private schools	5	5	7	12	9
	Lasteaed-alkkoolid - Kindergarten-primary schools	2	2	1	1	0
	Lasteaed-põhikoolid - Kindergarten-basic schools	1	1	1	1	2
	Gümnaasiumid - Gymnasiums	54	54	54	54	55
	Täiskasvanute gümnaasiumid - Evening schools	3	3	3	3	3
	Eesti - Estonia	Üldhariduskoolid - General education schools	545	540	532	540
Algkoolid - Primary schools		68	64	.	.	
Põhikoolid - Basic schools		253	257	318	338	344
Gümnaasiumid - Gymnasiums		224	219	214	202	184
Kutseõppeasutused - Vocational education institutions		51	50	48	47	46
Kõrgkoolid - Higher education institutions		33	33	29	28	28

Õppeaasta alguses - At the beginning of the academic year

Allikas - Source: Tallinna Haridusamet, Eesti Statistikaamet, Haridus- ja Teadusministeerium, Eesti hariduse infosüsteem - Tallinn Education Department, Statistics Estonia, Estonian Ministry of Education and Research, Estonian Education Information System

6.6

Õppijad tasemehariduses haridusliigi ja -astme järgi Enrolment in formal education by type and level of education

		2010	2011	2012	2013	2014
Tallinn	Kokku - Total	94,4	92,8	90,9	88,7	87,6
	Üldharidus - General education	42,2	42,1	42,2	43,2	44,6
	Põhikooliaste - Basic school level	30,9	31,5	32,2	33,6	35,0
	Gümnaasiumiaste - Gymnasium level	11,3	10,6	10,0	9,6	9,6
	Kutseharidus - Vocational education	9,5	9,2	8,9	8,6	8,7
	Defineerimata baasharidusega kutseõpe - Vocational courses with non-defined basic education	0,2	0,2	0,1	0,1	0,1
	Põhiharidusel baseeruv kutseõpe - Vocational courses after basic education	5,2	4,7	4,5	4,1	4,4
	Keskkharidusel baseeruv kutseõpe - Vocational courses after secondary education	4,2	4,3	4,3	4,3	4,1
	Kõrgharidus - Higher education	42,8	41,5	39,8	36,9	34,3
	Rakenduskõrgharidusõpe - Applied higher education courses	16,5	15,3	14,8	12,9	11,2
	Bakalaureuseõpe - Bachelor's courses	15,9	15,6	14,4	13,6	12,8
	Integreeritud bakalaureuse- ja magistriõpe - Integrated Bachelor's/Master's courses	1,8	1,7	1,7	1,5	1,4
	Magistriõpe - Master's courses	7,4	7,7	7,6	7,6	7,7
	Doktoriõpe - Doctoral courses	1,3	1,3	1,3	1,3	1,3
	Eesti - Estonia	Kokku - Total	243,1	237,6	231,9	226,2
Üldharidus - General education		145,9	143,0	140,9	140,5	142,5
Kutseharidus - Vocational education		28,0	27,0	26,2	25,7	25,2
Kõrgharidus - Higher education		69,1	67,6	64,8	60,0	55,2

Õppeaasta alguses - At the beginning of the academic year

Mõõtühik [1 000] - Unit [1,000]

Allikas - Source: Eesti Statistikaamet, Haridus- ja Teadusministeerium, Eesti hariduse infosüsteem - Statistics Estonia, Estonian Ministry of Education and Research, Estonian Education Information System

6.7

Õppijad tasemehariduses 10 000 elaniku kohta Enrolment in formal education per 10,000 inhabitants

		2010	2011	2012	2013	2014
Tallinn	Kokku - Total	2 361	2 316	2 299	2 157	2 122
	Üldharidus - General education	1 054	1 051	1 068	1 063	1 080
	Põhikooliaste - Basic school level	772	786	815	828	848
	Gümnaasiumiaste - Gymnasium level	283	264	253	235	232
	Kutseharidus - Vocational education	238	230	224	212	210
	Definierimata baasharidusega kutseõpe - Vocational courses with non-defined basic education	4	4	3	1	4
	Põhiharidusel baseeruv kutseõpe - Vocational courses after basic education	129	118	113	102	105
	Keskharidusel baseeruv kutseõpe - Vocational courses after secondary education	105	108	108	107	100
	Kõrgharidus - Higher education	1 069	1 036	1 007	882	832
	Rakenduskõrgharidusõpe - Applied higher education courses	412	381	375	312	271
	Bakalaureuseõpe - Bachelor's courses	398	389	364	319	311
	Integreeritud bakalaureuse- ja magistriõpe - Integrated Bachelor's/Master's courses	44	43	42	35	34
	Magistriõpe - Master's courses	184	191	192	178	186
	Doktoriõpe - Doctoral courses	31	33	33	31	31
	Eesti - Estonia	Kokku - Total	1 821	1 774	1 755	1 717
Üldharidus - General education		1 093	1 067	1 066	1 066	1 088
Kutseharidus - Vocational education		210	202	198	195	193
Kõrgharidus - Higher education		518	505	490	455	421

Õppeaasta alguses - At the beginning of the academic year

Allikas - Source: Eesti Statistikaamet, Haridus- ja Teadusministeerium, Eesti hariduse infosüsteem - Statistics Estonia, Estonian Ministry of Education and Research, Estonian Education Information System

6.8

Üldhariduskoolid ja päevaõppe klassikomplektid General education schools and full-time classes

		2010	2011	2012	2013	2014
Tallinn	Koolid kokku - General education schools total	78	80	79	87	84
	Eesti õppekeelega koolid - Schools with Estonian language of instruction	48	48	46	52	52
	Muu õppekeelega koolid - Schools with other language of instruction	3	4	5	7	6
	Eesti/muu õppekeelega koolid - Schools with Estonian/other language instruction	27	28	28	28	26
	Päevaõppe klassikomplektid kokku - Classes total	1 740	1 837	1 932	2 028	2 042
	Eesti õppekeelega klassikomplektid - Classes with Estonian language of instruction	..	1 245	1 356	1 437	1 431
	Muu õppekeelega klassikomplektid - Classes with other language of instruction		592	576	591	611
	Eesti - Estonia	Koolid kokku - General education schools	545	540	532	540
Päevaõppe klassikomplektid kokku - Classes total		7 636	7 783	7 845	8 025	8 105

Õppeaasta alguses - At the beginning of the academic year

Allikas - Source: Eesti Statistikaamet, Haridus- ja Teadusministeerium, Eesti hariduse infosüsteem - Statistics Estonia, Estonian Ministry of Education and Research, Estonian Education Information System

6.9

Õpilased üldhariduse päevaõppes Pupils in full-time general education schools

		2010	2011	2012	2013	2014
Tallinn	Kokku - Total	39 307	39 421	39 898	41 013	42 372
	Eesti õppekeel - Estonian language	26 587	26 897	28 303	29 619	30 403
	Muu õppekeel - Other language	12 720	12 524	11 595	11 394	11 969
	Eesti viipekeel - Estonian gesture language	49	41	33	25	35
	Muu emakeelega eestikeelses õppes osalemise määr [%] - Share of pupils with other mother tongue in schools with Estonian language of instruction [%]	18,0	18,2	18,8	18,1	18,3

		2010	2011	2012	2013	2014
	Väljaspool Tallinna registreeritud õpilaste arvu osa Tallinna munitsipaalkoolides [%] - Pupils registered outside Tallinn in Tallinn municipal schools [%]	11	11	10	10	11
	Tallinna õpilaste osa, kes õpivad väljaspool Tallinna [%] - Pupils registered in Tallinn outside Tallinn municipal schools [%]	2,0	2,0	2,0	1,9	2,0
Eesti - Estonia	Kokku - Total	138 448	136 104	134 975	135 392	137 236

Õppeaasta alguses - At the beginning of the academic year

Allikas - Source: Tallinna Haridusamet, Eesti Statistikaamet, Haridus- ja Teadusministeerium, Eesti hariduse infosüsteem - Tallinn Education Department, Statistics Estonia, Estonian Ministry of Education and Research, Estonian Education Information System

6.10 Üldhariduse päevaõppe lõpetanud Graduates in full-time general education

		2010	2011	2012	2013	2014
Tallinn	Lõpetanud kokku - Graduates total					
	Põhiharidus - At basic school level	3 353	3 343	3 171	3 104	3 038
	Keskharidus - At secondary school level	3 033	2 797	2 559	2 612	2 331
	Eesti keeles õppinud - Tuition in Estonian					
	Põhiharidus - At basic school level	2 333	2 261	2 186	2 173	2 105
	Keskharidus - At secondary school level	2 208	2 057	1 895	1 488	2 239
	Vene keeles õppinud - Tuition in Russian					
	Põhiharidus - At basic school level	1 020	1 082	985	931	933
	Keskharidus - At secondary school level	816	738	630	599	47
Eesti - Estonia	Lõpetanud kokku - Graduates total					
	Põhiharidus - At basic school level	12 764	12 623	12 129	11 508	11 020
	Keskharidus - At secondary school level	9 247	8 821	8 088	7 709	6 985

Allikas - Source: Eesti Statistikaamet, Haridus- ja Teadusministeerium, Eesti hariduse infosüsteem - Statistics Estonia, Estonian Ministry of Education and Research, Estonian Education Information System

6.11 Kooliraamatukogud School libraries

		2009	2010	2011	2012	2013
Tallinn	Raamatukogud - Libraries	74	72	75	72	71
	Fondi suurus [1 000 arvestusüksust] - Total stock [1,000 library units]	2 249,2	2 213,8	2 274,4	2 202,4	2 160,7
	Õpikukogu suurus [1 000 arvestusüksust] - Stock of textbooks [1,000 library units]	1 152,5	1 125,7	1 157,7	1 114,3	1 071,9
	Lugejad [1,000] - Users [1,000]	44,8	44,9	45,7	45,0	46,3
	Laenutused [1 000 arvestusüksust] - Library units lent [1,000 library units]	598,3	608,3	643,4	606,0	618,5
	Töötajad - Employees	97	94	93	89	88
	Komplekteerimiskulud [1 000 €] - Acquisition cost [1,000 €]	888,63	1 293,90	1 226,50	1 568,44	1 699,95

Allikas - Source: Eesti Statistikaamet - Statistics Estonia

6.12

Õpingute katkestajad üldhariduses Discontinuers in general education

		2010	2011	2012	2013	2014
Tallinn	Klassid kokku - All grades					
	Päevaõpe - Diurnal	85	61	74	73	77
	Õhtu- ja kaugõpe - Evening and correspondence	41	38	36	6	28
Eesti - Estonia	Klassid kokku - All grades					
	Päevaõpe - Diurnal	311	279	281	256	293
	Õhtu- ja kaugõpe - Evening and correspondence	131	129	120	49	91

Aasta näitab õppeaasta lõppu. Katkestajad õppeaasta keskel - The year stands for the end of the academic year, discontinuers during the academic year

Allikas - Source: Eesti Statistikaamet, Haridus- ja Teadusministeerium, Eesti hariduse infosüsteem - Statistics Estonia, Estonian Ministry of Education and Research, Estonian Education Information System

6.13

Üldhariduskoolide huviringid Hobby groups of general education schools

		Tallinn	Haa- bersti	Kesklinn - Centre	Kristiine	Lasna- mäe	Musta- mäe	Nõmme	Pirita	Põhja- Tallinn - Northern Tallinn	
2014–2015	Õpilasi koolis - Number of pupils in schools	38 838	3 542	11 815	1 855	7 978	6 401	2 588	1 080	3 579	
	Õpilasi ringides - Number of pupils in hobby groups	20 973	1 811	6 431	1 035	5 392	2 630	1 510	799	1 365	
	Ringide arv - Number of hobby groups	1 141	90	310	56	320	159	87	45	74	
	Muusikaringid ja -klassid - Music groups and classes	262	20	80	14	38	40	27	19	24	
	Keeleringid - Language groups	233	16	88	2	91	23	0	3	10	
	Spordiringid - Athletic groups	112	7	19	21	27	5	22	5	6	
	Kunstiringid - Art groups	126	6	31	6	20	45	8	2	8	
	2013–2014	Õpilasi koolis - Number of pupils in schools	38 093	3 505	11 496	1 797	7 767	6 324	2 585	1 089	3 530
		Õpilasi ringides - Number of pupils in hobby groups	23 565	2 030	8 785	1 043	4 958	3 335	1 631	317	75
		Ringide arv - Number of hobby groups	1 222	89	423	57	277	202	84	19	1 466
Muusikaringid ja -klassid - Music groups and classes		264	18	93	13	46	38	27	7	22	
Keeleringid - Language groups		263	10	137	3	70	36	0	3	4	
Spordiringid - Athletic groups		135	11	27	15	29	21	19	3	10	
Kunstiringid - Art groups		152	5	36	8	24	54	10	2	13	
2012–2013		Õpilasi koolis - Number of pupils in schools	37 400	3 562	11 289	1 738	7 527	6 204	2 499	1 060	3 521
		Õpilasi ringides - Number of pupils in hobby groups	25 892	2 031	8 898	1 403	5 530	3 591	1 736	799	1 904
		Ringide arv - Number of hobby groups	1 403	109	429	336	67	234	93	42	93
	Muusikaringid ja -klassid - Music groups and classes	305	21	96	50	14	47	30	13	34	
	Keeleringid - Language groups	315	20	144	95	1	47	3	4	1	
	Spordiringid - Athletic groups	166	12	34	44	24	19	17	5	11	

	Tallinn	Haa-bersti	Keskiinn - Centre	Kristiine	Lasnamäe	Mustamäe	Nõmme	Pirita	Põhja-Tallinn - Northern Tallinn
Kunstiringid - Art groups	151	6	32	24	10	52	11	5	11
2011–2012 Õpilasi koolis - Number of pupils in schools	37 020	3 501	11 098	7 430	1 746	6 268	2 407	1 010	3 560
Õpilasi ringides - Number of pupils in hobby groups	24 818	2 229	8 310	5 061	1 336	3 402	1 728	714	2 038
Ringide arv - Number of hobby groups	1 392	128	435	310	76	206	93	42	102
Muusikaringid ja -klassid - Music groups and classes	297								
Keeleringid - Language groups	300								
Spordiringid - Athletic groups	174								
Kunstiringid - Art groups	159								
2010–2011 Õpilasi koolis - Number of pupils in schools	36 778	3 599	10 964	7 242	1 759	6 249	2 364	1 007	3 594
Õpilasi ringides - Number of pupils in hobby groups	24 770	1 963	7 515	6 467	1 121	3 625	1 893	640	6 029
Ringide arv - Number of hobby groups	1 390	127	391	353	63	182	105	34	124
Muusikaringid ja -klassid - Music groups and classes	274								
Keeleringid - Language groups	230								
Spordiringid - Athletic groups	160								
Kunstiringid - Art groups	152								

Allikas - Source: Tallinna Haridusamet - Tallinn Education Department

6.14 Huvikoolide ringid Groups of hobby schools

	2010–2011	2011–2012	2012–2013	2013–2014	2014–2015
Tallinn Kokku - Total					
Õpilasi ringides - Number of pupils in groups	6 066	6 248	6 399	7 214	6 913
Ringide arv - Number of groups	366	357		362	336
Muusika- ja kunstiringid - Music and art groups	240	235	244	242	241
Üldkultuuri ringid - Area of culture groups	84	81	90	76	63
Tehnikaringid - Technical field groups	18	18	17	15	12
Spordiringid - Sports groups	15	14	17	12	11
Loodusringid - Natural environment groups	9	9	10	10	9
Huvikeskus Kullo					
Õpilasi ringides - Number of pupils in groups	1 924	2 068	2 237	1 783	1 839
Ringide arv - Number of groups	56	55	52	57	55
Kanutiaia Noortemaja					
Õpilasi ringides - Number of pupils in groups	964	924	1 124	981	831
Ringide arv - Number of groups	68	61	74	64	55
Mustamäe Laste Loomingu Maja					
Õpilasi ringides - Number of pupils in groups	1 284	1 242	1 084	1 034	946
Ringide arv - Number of groups	89	89	91	88	86
Nõmme Noortemaja					
Õpilasi ringides - Number of pupils in groups	763	770	771	810	725
Ringide arv - Number of groups	68	67	67	66	54
Kopli Noortemaja					
Õpilasi ringides - Number of pupils in groups	519	571	503	451	431

	2010– 2011	2011– 2012	2012– 2013	2013– 2014	2014– 2015
Ringide arv - Number of groups	40	40	39	39	37
Tallinna Kunstikool					
Õpilasi ringides - Number of pupils in groups	241	323	316	326	314
Ringide arv - Number of groups	24	27	27	25	20
Vanalinna Hariduskollegiumi muusikamaja (sh teatrikool)					
Õpilasi ringides - Number of pupils in groups	178	209	213	196	180
Ringide arv - Number of groups	13	13	13	13	15
Vanalinna Hariduskollegiumi kunstimaja					
Õpilasi ringides - Number of pupils in groups	193	141	151	160	180
Ringide arv - Number of groups	13	11	15	15	14
Harjumaa õpilaste osa Tallinna huvikoolides [%] - Pupils of Harju county in Tallinn hobby schools [%]	7,0	7,0	6,5	7,0	6,7

Allikas - Source: Tallinna Haridusamet - Tallinn Education Department

6.15 Muusikakoolide õpilased Pupils of music schools

	2010– 2011	2011– 2012	2012– 2013	2013– 2014	2014– 2015
Tallinn					
Kokku - Total	1 424	1 447	1 488	1 485	1 467
Nõmme Muusikakool	485	475	502	513	488
Tallinna Muusikakool	394	415	395	411	400
Vanalinna Hariduskollegiumi Muusikakool	344	350	388	355	361
Lasnamäe Muusikakool	201	207	203	206	218

Allikas - Source: Tallinna Haridusamet - Tallinn Education Department

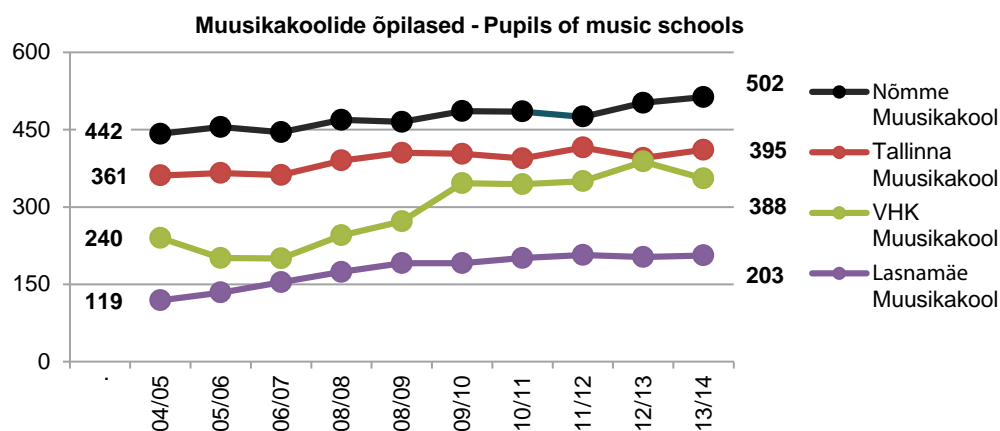

6.16 Kutsehariduslik õpe Vocational education

	2010	2011	2012	2013	2014
Tallinn					
Kutsehariduslikku õpet võimaldavad õppeasutused - Institutions providing vocational education total	22	21	20	19	19
Kutsehariduslikku õpet võimaldavad üldharidus- või kõrgkoolid - General or higher educational institutions providing vocational education	4	5	4	4	3
Kutsehariduslikku õpet võimaldavad erakoolid - Private schools providing vocational education	8	7	7	6	6
Õppijad kokku - Students total	9 516	9 210	8 869	8 603	8 669
Definierimata baasharidusega kutseõppes õppijad - Students in vocational courses with non-defined basic education	168	150	126	136	175
Definierimata baasharidusega kutseõppes õppijad erakoolides - Students in vocational courses with non-defined basic education in private educational institutions	168	150	126	0	0

		2010	2011	2012	2013	2014
	Põhiharidusel baseeruvad kutseõppes õppijad - Students in vocational courses after basic education	5 161	4 741	4 474	4 124	4 354
	Põhiharidusel baseeruvad kutseõppes õppijad erakoolides - Students in vocational courses after basic education in private educational institutions	176	135	123	119	99
	Keskharidusel baseeruvad kutseõppes õppijad - Students in vocational courses after secondary education	4 187	4 319	4 269	3 122	4 140
	Keskharidusel baseeruvad kutseõppes õppijad erakoolides - Students in vocational courses after secondary education in private educational institutions	600	675	603	459	381
	Õpetajad - Teachers	291	302	286	256	229
	Kutseõpetajad - Vocational teachers	451	434	465	481	573
Harjumaa - Harju county	Kutsehariduslikku õpet võimaldavad õppeasutused - Institutions providing vocational education total	22	21	20	19	19
	Õppijad kokku - Students total	9 516	9 210	8 869	8 603	8 669
Eesti - Estonia	Kutsehariduslikku õpet võimaldavad õppeasutused - Institutions providing vocational education total	51	50	48	47	46
	Õppijad kokku - Students total	28 012	27 046	26 172	25 699	25 237

Õppeaasta alguses - At the beginning of the academic year

Allikas - Source: Eesti Statistikaamet, Haridus- ja Teadusministeerium, Eesti hariduse infosüsteem - Statistics Estonia, Estonian Ministry of Education and Research, Estonian Education Information System

6.17 Kutsehariduse omandamine koolitusala järgi Acquisition of vocational education by field of study

		2010	2011	2012	2013	2014
Tallinn	Õppijad - Enrolment					
	Koolitusosalad kokku - Fields of study total	9 516	9 210	8 869	8 603	8 669
	Tehnikaalad - Engineering and engineering trades	2 560	2 454	2 403	2 289	2 168
	Ärindus ja haldus - Business and administration	1 212	982	1 021	1 010	1 128
	Arvutiteadused - Computer sciences	979	1 072	896	838	1 030
	Isikuteenindus - Personal services	1 304	1 257	1 150	1 081	1 001
	Transporditeenused - Transport services	516	654	701	853	808
	Tootmine ja töötlemine - Manufacturing and processing	804	836	827	771	781
	Kunstid - Arts	522	509	539	574	473

Õppeaasta alguses - At the beginning of the academic year

Allikas - Source: Eesti Statistikaamet, Haridus- ja Teadusministeerium, Eesti hariduse infosüsteem - Statistics Estonia, Estonian Ministry of Education and Research, Estonian Education Information System

6.18 Kõrgharidust võimaldavad õppeasutused Higher educational institutions

		2010	2011	2012	2013	2014
Tallinn	Õppeasutused kokku - Educational institutions total	23	23	19	17	16
	Ülikoolid - Universities	7	7	5	5	5
	Avalik-õiguslikud ülikoolid - Public universities	4	4	4	4	4
	Eraülikoolid - Private universities	3	3	1	1	1
	Rakenduskõrgkoolid - Professional higher schools	15	15	13	11	10
	Riiklikud rakenduskõrgkoolid - State professional higher schools	5	5	4	4	3
	Erarakenduskõrgkoolid - Private professional higher schools	10	10	9	7	7
	Kutseõppeasutused - Vocational education institutions	1	1	1	1	1
	Riiklikud kutseõppeasutused - State vocational education institutions	1	1	1	1	1
Eesti - Estonia	Õppeasutused kokku - Educational institutions total	33	33	29	26	25
	Ülikoolid - Universities	9	9	7	7	7
	Rakenduskõrgkoolid - Professional higher schools	22	22	20	17	16
	Kutseõppeasutused - Vocational education institutions	2	2	2	2	2

Õppeaasta alguses - At the beginning of the academic year

Allikas - Source: Eesti Statistikaamet, Haridus- ja Teadusministeerium, Eesti hariduse infosüsteem - Statistics Estonia, Estonian Ministry of Education and Research, Estonian Education Information System

6.19

Kõrghariduse omandamine haridusastme järgi
Acquisition of higher education by level of study

		2010	2011	2012	2013	2014
Tallinn	Õppijad - Enrolment					
	Haridusastmed kokku - Levels of study total	42 759	41 513	39 824	36 933	34 343
	Rakenduskõrgharidusõpe - Professional higher education	16 468	15 252	14 832	12 922	11 185
	Bakalaureuseõpe - Bachelor's study	15 912	15 580	14 402	13 614	12 822
	Integreeritud bakalaureuse- ja magistriõpe - Integrated Bachelor's/ Master's study	1 760	1 704	1 681	1 529	1 399
	Magistriõpe - Master's study	7 360	7 665	7 596	7 571	7 660
	Doktoriõpe - Doctoral study	1 259	1 312	1 313	1 297	1 277
Eesti - Estonia	Õppijad - Enrolment					
	Haridusastmed kokku - Levels of study total	69 113	67 607	64 806	59 998	55 214

Õppeaasta alguses - At the beginning of the academic year

Allikas - Source: Eesti Statistikaamet, Haridus- ja Teadusministeerium, Eesti hariduse infosüsteem - Statistics Estonia, Estonian Ministry of Education and Research, Estonian Education Information System

6.20

Kõrghariduse omandamine õppeasutuse tüübi järgi
Acquisition of higher education by type of institution

		2010	2011	2012	2013	2014
Tallinn	Kokku õppijad - Total enrolment	42 759	41 513	39 824	36 933	34 343
	Kokku lõpetanud - Total graduates	6 828	7 155	6 990	6 097	5 855
	Ülikoolid - Universities					
	Õppijad - Enrolment					
	Haridusastmed kokku - Levels of study total	28 171	28 060	27 689	26 210	25 563
	Rakenduskõrgharidusõpe - Professional higher education	2 064	2 015	3 008	2 514	2 720
	Bakalaureuseõpe - Bachelor's study	15 912	15 580		13 614	12 822
	Integreeritud bakalaureuse- ja magistriõpe - Integrated Bachelor's/Master's study	1 760	1 704		1 529	1 399
	Magistriõpe - Master's study	7 176	7 449	7 285	7 256	7 345
	Doktoriõpe - Doctoral study	1 259	1 312	1 313	1 297	1 277
	Lõpetanud - Graduates					
	Haridusastmed kokku - Levels of study total	4 122	4 484	4 299	4 293	4 155
	Rakenduskõrgkoolid - Professional higher schools					
	Õppijad - Enrolment					
	Haridusastmed kokku - Levels of study total	13 472	12 324	11 066	9 809	8 190
	Rakenduskõrgharidusõpe - Professional higher education	13 288	12 108	10 755	9 494	7 875
	Magistriõpe - Master's study	184	216	311	315	315
	Lõpetanud - Graduates					
	Haridusastmed kokku - Levels of study total	2 454	2 371	2 399	1 566	1 426
	Kutseõppeasutused - Vocational education institutions					
	Õppijad - Enrolment					
	Haridusastmed kokku - Levels of study total	1 116	1 129	1 069	914	590
	Rakenduskõrgharidusõpe - Professional higher education	1 116	1 129	1 069	914	590
	Lõpetanud - Graduates					
	Haridusastmed kokku - Levels of study total	252	300	292	238	274
Eesti - Estonia	Ülikoolid - Universities					
	Õppijad - Enrolment	51 205	50 819	49 403	46 273	43 647
	Lõpetanud - Graduates	8 024	8 466	8 073	8 091	7 622
	Rakenduskõrgkoolid - Professional higher schools					
	Õppijad - Enrolment	16 392	15 267	13 967	12 544	10 807
	Lõpetanud - Graduates	3 091	2 988	3 064	2 459	2 257
	Kutseõppeasutused - Vocational education institutions					
	Õppijad - Enrolment	1 516	1 521	1 436	1 181	760
	Lõpetanud - Graduates	335	374	360	317	311

Õppijad on õppeaasta alguses, lõpetanud õppeaasta jooksul - Enrolment at the beginning of the academic year, graduates during the academic year

Allikas - Source: Eesti Statistikaamet, Haridus- ja Teadusministeerium, Eesti hariduse infosüsteem - Statistics Estonia, Estonian Ministry of Education and Research, Estonian Education Information System

6.21

Kõrghariduse omandamine haridusastme ja koolitusala järgi Acquisition of higher education by level and field of study

		2010	2011	2012	2013	2014
Tallinn	Kokku - Total				36 933	34 343
	Õppijad - Enrolment					
	Rakenduskõrgharidusõpe - Professional higher education					
	Koolitusosalad kokku - Fields of study total	16 468	15 252	14 832	12 922	11 185
	Ärindus ja haldus - Business and administration	5 803	4 909	4 424	3 435	2 749
	Arvutiteadused - Computer sciences	1 577	1 598	1 662	1 525	1 415
	Tervis - Health	1 538	1 619	1 648	1 450	1 336
	Tehnikaalad - Engineering and engineering trades	1 516	1 523	1 489	1 393	1 315
	Arhitektuur ja ehitus - Architecture and building	1 344	1 330	1 246	1 137	1 013
	Transporditeenused - Transport services	815	873	844	836	781
	Tootmine ja töötlemine - Manufacturing and processing	445	502	491	635	619
	Bakalaureuseõpe - Bachelor's study					
	Koolitusosalad kokku - Fields of study total	15 912	15 580	14 402	13 614	12 822
	Ärindus ja haldus - Business and administration	3 772	3 660	3 376	3 190	2 689
	Kunstid - Arts	2 278	2 124	1 746	1 642	1 578
	Arvutiteadused - Computer sciences	1 418	1 450	1 559	1 536	1 515
	Sotsiaal- ja käitumisteadused - Social and behavioural science	1 184	1 208	1 067	1 015	1 263
	Humanitaaria - Humanities	1 671	1 574	1 360	1 222	1 092
	Tehnikaalad - Engineering and engineering trades	1 034	1 482	1 463	1 200	1 055
	Õpetajakoolitus ja kasvatusteadus - Teacher training and education science	900	841	816	853	839
	Integreeritud bakalaureuse- ja magistriõpe - Integrated Bachelor's/Master's study					
	Koolitusosalad kokku - Fields of study total	1 760	1 704	1 681	1 529	1 399
	Arhitektuur ja ehitus - Architecture and building	1 424	1 389	1 372	1 245	1 150
	Õpetajakoolitus ja kasvatusteadus - Teacher training and education science	336	315	309	284	249
	Magistriõpe - Master's study					
	Koolitusosalad kokku - Fields of study total	7 360	7 665	7 596	7 571	7 660
	Ärindus ja haldus - Business and administration	2 275	2 419	2 371	2 247	2 214
	Tehnikaalad - Engineering and engineering trades	504	745	813	828	895
	Õpetajakoolitus ja kasvatusteadus - Teacher training and education science	855	907	841	781	744
	Arvutiteadused - Computer sciences	587	625	682	688	717
	Kunstid - Arts	506	514	533	564	555
	Humanitaaria - Humanities	385	380	357	372	410
	Õigus - Law	323	332	343	349	355
	Doktoriõpe - Doctoral study					
	Koolitusosalad kokku - Fields of study total	1 259	1 312	1 313	1 297	1 277
	Tehnikaalad - Engineering and engineering trades	231	224	239	248	237
	Sotsiaal- ja käitumisteadused - Social and behavioural science	190	194	182	180	173
	Arvutiteadused - Computer sciences	149	163	169	165	172
	Humanitaaria - Humanities	132	143	137	138	138
	Bioteadused - Life sciences	140	141	140	132	132
	Kunstid - Arts	84	88	98	97	91
	Ärindus ja haldus - Business and administration	66	73	78	90	86

Õppeaasta alguses - At the beginning of the academic year

Allikas - Source: Eesti Statistikaamet, Haridus- ja Teadusministeerium, Eesti hariduse infosüsteem - Statistics Estonia, Estonian Ministry of Education and Research, Estonian Education Information System

6.22

Tallinnas õppivad tudengid elukohariigi ja kodakondsuse * järgi Students in Tallinn by country/territory *

	2010	2011	2012	2013	2014
Tallinn					
Elukohariik - Country of residence					
Aafrika riigid kokku - Countries of Africa total	26	18	18	51	105
Aasia riigid kokku - Countries of Asia total	168	209	216	299	466
Hiina - China	66	69	59	61	78
Euroopa riigid kokku - Countries of Europe total	42 457	41 176	39 536	35 273	33 594
Eesti - Estonia	41 854	40 369	38 470	36 535	32 076
Soome - Finland	353	501	706	883	1 052
Venemaa - Russia	46	59	90	106	136
Läti - Latvia	77	66	73	73	66
Ukraina - Ukraine	8	11	19	28	50
Leedu - Lithuania	17	15	19	18	22
Valgevene - Belarus	7	9	12	15	21
Ladina-Ameerika ja Kariibi piirkonna riigid kokku - Countries of Latin America and the Caribbean area total	11	18	18	19	38
Põhja-Ameerika riigid kokku - Countries of Northern America total	17	22	25	23	30
Austraalia ja Okeaania riigid kokku - Countries of Oceania total	1	3	3	6	4
Elukohariik teadmata - Country of residence unknown	79	67	8	0	106
Kodakondsus - Country of citizenship					
Aafrika riigid kokku - Countries of Africa total	26	19	25	66	126
Aasia riigid kokku - Countries of Asia total	196	233	243	331	491
Hiina - China	81	74	65	67	83
Euroopa riigid kokku - Countries of Europe total	41 248	40 197	38 680	35 912	33 204
Eesti - Estonia	39 549	38 465	36 779	33 914	31 072
Soome - Finland	316	462	679	866	1 038
Venemaa - Russia	1 027	911	863	755	665
Ukraina - Ukraine	92	86	73	71	101
Läti - Latvia	89	78	85	86	81
Leedu - Lithuania	37	31	43	45	47
Valgevene - Belarus	33	27	28	28	32
Ladina-Ameerika ja Kariibi piirkonna riigid kokku - Countries of Latin America and the Caribbean area total	15	20	21	29	46
Põhja-Ameerika riigid kokku - Countries of Northern America total	17	23	29	26	40
Austraalia ja Okeaania riigid kokku - Countries of Oceania total	1	2	2	3	2
Kodakondsus teadmata - Country of citizenship unknown	1 256	1 019	824	566	434

* - Eurostat kasutatav riikide ja territooriumide jaotus - * - Eurostat's geographical classification

Allikas - Source: Eesti Statistikaamet, Haridus- ja Teadusministeerium, Eesti hariduse infosüsteem - Statistics Estonia, Estonian Ministry of Education and Research, Estonian Education Information System

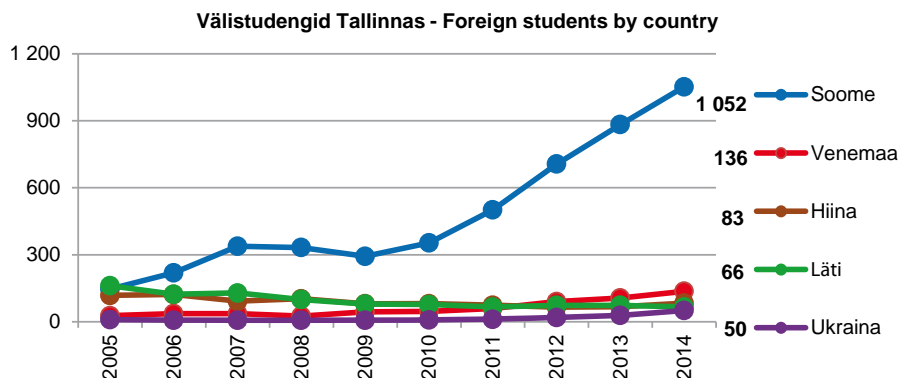

6.23

Avalik-õiguslike ülikoolide kulutused
Educational expenditure of public universities

		2009	2010	2011	2012	2013
Eesti -	Kokku [1 000 €] - Total [1,000 €]	146 528	132 395	141 605	177 186	169 346
Estonia	Riik - State	94 612	87 159	92 401	97 155	107 544
	Välismaa allikad - Foreign sources	12 054	13 261	13 350	42 030	26 433
	Füüsiline isik - Natural person	27 581	27 651	27 583	24 405	21 399
	Omavahendid - Equity	9 857	2 990	6 020	9 067	9 873
	Juriidiline isik - Legal person	2 324	1 178	2 100	4 428	4 008
	Omavalitsus - Local government	100	157	152	100	90

Allikas - Source: Eesti Statistikaamet - Statistics Estonia

6.24

Eraõppeasutuste hariduskulutused
Educational expenditure of private educational institutions

		2009	2010	2011	2012	2013
Eesti -	Kokku [1 000 €] - Total [1,000 €]	36 407	33 260	34 768	35 592	39 432
Estonia	Füüsiline isik - Natural person	18 134	15 427	15 353	14 353	14 458
	Riik - State	10 066	8 528	8 369	9 174	11 363
	Omavalitsus - Local government	4 661	4 625	6 598	7 833	8 705
	Omavahendid - Equity	699	1 593	1 530	1 888	2 132
	Välismaa allikad - Foreign sources	1 046	1 833	1 747	1 713	1 729
	Juriidiline isik - Legal person	1 802	1 253	1 171	632	1 045

Allikas - Source: Eesti Statistikaamet - Statistics Estonia

7. KULTUUR. SPORT - CULTURE. SPORTS

Rahvaraamatukogud, 2015 Public libraries, 2015

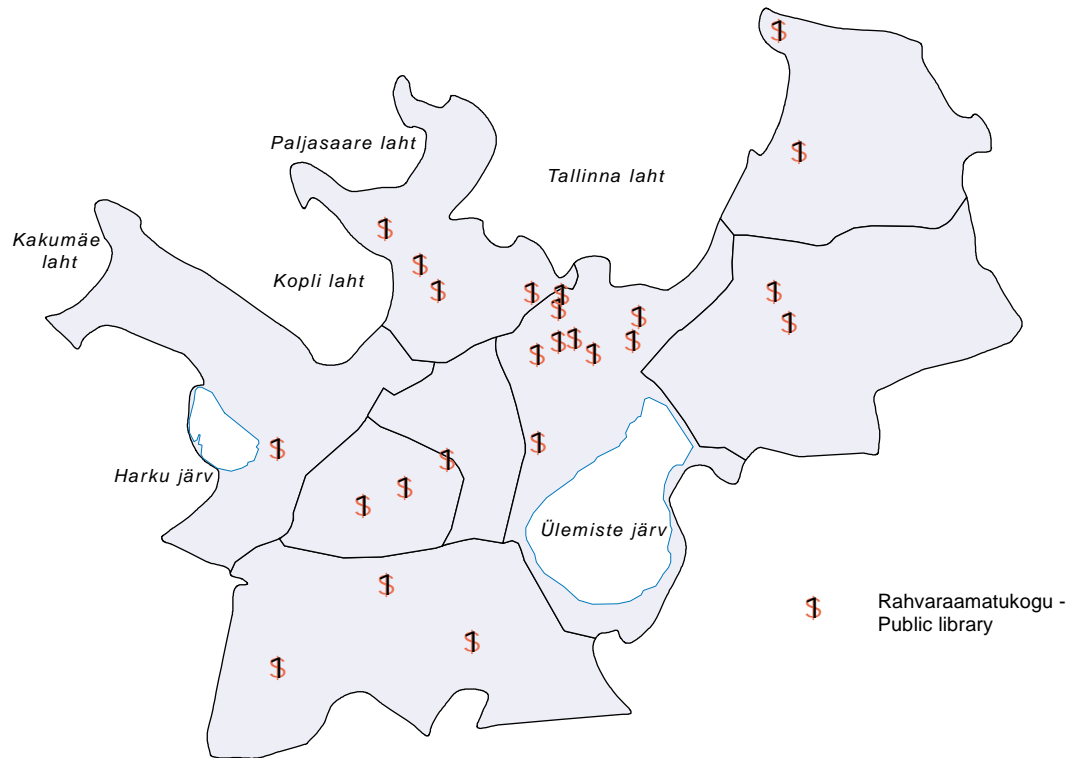

Allikas - Source: Tallinna Haridusamet - Tallinn Educational Department

7.1 Kultuuriasutused Cultural establishments

		2010	2011	2012	2014–	
					2013	2015
Tallinn	Muuseumid - Museums	44	44	52	52	58
	Näitusesaalid ja galeriid - Galleries and exhibition halls	40	40	37	37	40
	Projekti- ja repertuaariteatrid - Project and repertory theatres			15	22	22
	Kinod (s.h 1 kinomaja) - Cinemas (incl. 1 multiplex cinema)	6	4	6	7	10
	Raamatukogud, raamatukogu-buss - Libraries, bus-library	26	26	17	17	18
	Teadus- ja erialaraamatukogud, sh Eesti Rahvusraamatukogu - Scientific and special libraries (incl. The Estonian National Library)					24
	Kontserdisaalid - Concert halls	13	13	18	18	18
	Kultuurikeskused, rahvamajad, vaba aja keskused - Culture centres, community centres	14	14	11	11	11
	Noorte huvikeskused, -koolid ja -majad - Youth recreational centres, hobby schools	15	15			7
	Avatud noortekeskused - Open youth centres	13	13	12	14	11
	Munitsipaalhuvikoolid - Municipal hobby schools			10	10	10
	Erahuvikoolid - Private hobby schools			163	247	247
	Kultuuriselts, ühendus - Culture society					178
	Rahvakultuuri kollektiiv - Folk culture collective					610
	Tallinna Loomaaed - Tallinn Zoological Garden	1	1	1	1	1
	Tallinna Botaanikaaed - Tallinn Botanical Garden	1	1	1	1	1
	Tallinna Raekoda - Tallinn Town Hall	1	1	1	1	1
	Tallinna Teletorn - Tallinn TV Tower			1	1	1
	Energia Avastuskeskus - Tallinn Science Centre Energy	1	1	1	1	1
	Usuliste ühenduste pühakojad - Houses of worship	42	42	42	42	42

Allikas - Source: Eesti Kultuuriministeerium, Eesti Haridus- ja Teadusministeerium, Eesti Siseministeerium, Tallinna Haridusamet, Tallinna Sotsiaal- ja Tervishoiuamet - Estonian Ministry of Culture, Estonian Ministry of Education and Research, Estonian Ministry of the Interior, Tallinn Education Department, Tallinn Social Welfare and Health Care Department

7.2 Külastajad Attendance

		2010	2011	2012	2013	2014
		10 / 11	11 / 12	12 / 13	13 / 14	14 / 15
Tallinn	Tallinna Loomaaed - Tallinn Zoological Garden	308 253	339 016	333 696	366 293	350 195
	Tallinna Linnamuuseum - Tallinn City Museum	153 284	189 149	195 195	196 097	241 006
	Tallinna Linnateater - Tallinn City Theatre	48 518	60 268	63 466	66 300	72 765
	Tallinna Botaanikaaed - Tallinn Botanical Garden	37 761	46 767	66 009	79 604	65 389
	Tallinna Filharmoonia - Tallinn Philharmonic Society	13 700	14 000	14 300	14 300	13 500
	Kadrioru park [mln] - Kadrioru Park [Mio]	4,1	4,4	4,15	4,4	4,0
	Lillefestival [mln] - Flower Festival [Mio]	0,4	0,55	0,5	0,5	0,5
	Valgus kõnnib Kadriorus	35 000	45 000	60 000	40 000	40 000

Allikas - Source: Tallinna Loomaaed, Tallinna Linnamuuseum, Tallinna Linnateater, Tallinna Botaanikaaed, Tallinna Filharmoonia, Tallinna Kommunaalamet - Tallinn Zoological Garden, Tallinn City Museum, Tallinn City Theatre, Tallinn Botany Garden, Tallinn Philharmonic Society, Tallinn Municipal Engineering Service Department

7.3 Noorsootöö Youth work

		2010	2011 *	2012	2013	2014
Tallinn	Tallinna noortekeskuste külastused - Visits of youth centres	56 028	66 019	53 739	80 574	78 254
	Tallinna poolt toetatud noorteprojektid - Youth projects supported by Tallinn	86	92	101	105	95
	Õpilasmalev - Student Brigade Foundation (summer work camp)					
	Noorukid - Youth	875	676	724	774	748
	Rühmad - Groups	40	36	41	45	45
	Noortelaagrid koolivaheajal - Youth camps during school holidays					
	Noorukid - Youth	4 113	3 904	3 849	3 899	4 112
	Korraldajad - Organisers	41	36	48	48	45
	Noorteinfo portaali www.taninfo.ee külastused - Visits of youth portal www.taninfo.ee		147			
		334 578	320*	146 450	177 928	68 236

* - Alates 2011. a metoodika uuendatud - * - Since 2011 new methodology of counting

Allikas - Source: Tallinna Spordi- ja Noorsooamet - Tallinn Sports and Youth Department

7.4 Rahvakultuuri harrastajad * Folk culture attendance *

		2010	2011	2012	2013	2014
Tallinn	Valdkonnad kokku - Cultural subjects total	14 883	15 255	15 244	15 244	15 277
	Koorimuusika - Choir music	10 372	10 093	10 082	10 082	10 088
	Rahvatants - Folk dance	2 039	2 456	2 456	2 456	2 486
	Harrastusteater - Amateur theatre	713	781	781	781	781
	Puhkpillimuusika - Brass music	568	610	610	610	595
	Käsitöö - Handicraft	299	299	299	299	299
	Rahvamuusika - Folk music	215	264	264	264	264
	Folkloor - Folklore	93	162	162	162	174
	Muu vokaalmuusika - Other vocal music	124	151	151	151	151
Muu valdkond - Other area of culture	460	439	439	439	439	
Eesti - Estonia	Valdkonnad kokku - Cultural subjects total	83 790	83 487	84 810	87 476	89 968
	Koorimuusika - Choir music	41 619	40 045	40 132	42 349	42 938
	Rahvatants - Folk dance	19 867	20 135	20 746	20 828	21 472

* - Rahvakultuur - pärimuskultuur (rahvakultuur ei ole selle andmestiku kontekstis kogu harrastuskultuur) - * - Folk culture - traditional culture (in this context the folk culture does not involve all non-professional cultural activities)

Seisuga 05.01 - As of 5th of January

Allikas - Source: Eesti Statistikaamet, Rahvakultuuri Keskus - Statistics Estonia, Folk Culture Centre

7.5

Rahvaraamatukogud Public libraries

		2010	2011	2012	2013	2014
Tallinn	Raamatukogud - Libraries	19	20	20	20	20
	Fondi suurus [1 000 arvestusüksust] - Total stock [1,000 library units]	1 039	1 062	1 068	1 046	1 034
	Fondi suurus 100 elaniku kohta [arvestusüksust] - Stock per 100 inhabitants [library units]	260	265	264	256	250
	Lugejad [1 000] - Registered users [1,000]	73,6	75,0	74,8	74,1	71,8
	Lugejaid keskmiselt raamatukogu kohta - Average number of users per library	3 874	3 749	3 740	3 703	3 590
	Lugejaid 100 elaniku kohta - Users per 100 inhabitants	18	19	18	18	17
	Laenutused [1 000 arvestusüksust] - Library units lent [1,000]	1 792	1 878	1 877	1 831	1 750
	Laenutusi keskmiselt lugeja kohta [arvestusüksust] - Average number of library units lent per user [library units]	24	25	25	25	24
	Töötajad - Employees	170	171	171	169	165
	Serverid - Servers					
	Arvutitöökohad - Computers	360	365	373	372	366
Eesti - Estonia	Raamatukogud - Libraries	562	563	559	556	549
	Töötajad - Employees	1 603	1 587	1 554	1 544	1 528

Allikas - Source: Eesti Statistikaamet - Statistics Estonia

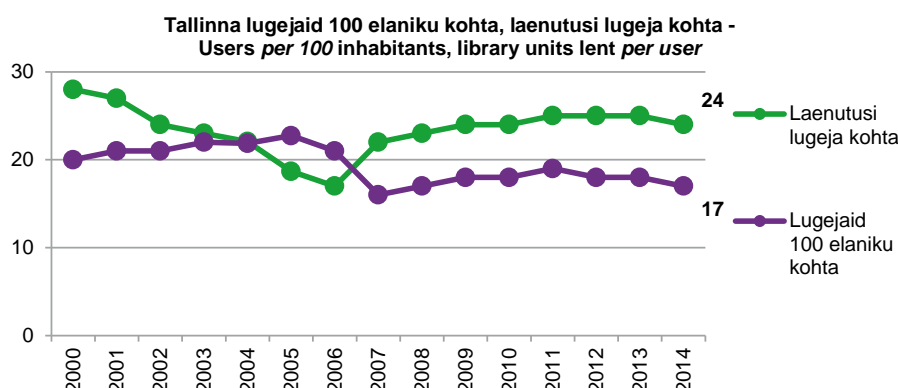

7.6

Rahvaraamatukogude kulud ja kulud Income and expenditure of public libraries

		2010	2011	2012	2013	2014
Tallinn	Tulud kokku - Total income	2 648	2 730	2 898	2 957	3 034
	Tulud riigieelarvest - Income from state budget	317	368	346	338	351
	Tulud kohaliku omavalitsuse eelarvest - Income from local budget	2 193	2 228	2 404	2 445	2 502
	Kulud kokku - Total expenditure	2 648	2 730	2 893	2 956	3 034
	Tööjõukulud - Labour cost	1 533	1 549	1 570	1 616	1 645
	Komplekteerimiskulud - Acquisition cost	498	510	640	643	651
	Investeeringud põhivarasse - Investments	11	16	1	0	30
Eesti - Estonia	Tulud kokku - Total income	20 920	20 446	20 270	20 914	21 882
	Tulud riigieelarvest - Income from state budget	2 340	3 003	2 374	2 304	2 349
	Tulud kohaliku omavalitsuse eelarvest - Income from local budget	17 417	16 852	17 389	18 032	19 037
	Kulud kokku - Total expenditure	20 835	20 386	20 199	20 876	21 836

Mõõtühik [1 000 €] - Unit [1,000 €]

Allikas - Source: Eesti Statistikaamet - Statistics Estonia

7.7

Muuseumid
Museums

		2010	2011	2012	2013	2014
Tallinn	Muuseumid - Museums	47	47	49	52	55
	Näitused - Exhibitions	323	347	461	373	456
	Eksponaadid [1 000 säilikut] - Main collection [1,000 museum pieces]	3 397,7	3 579,0	3 636,1	3 712,2	3 655,7
	Külastajad [1 000] - Attendance [1,000]	911	1 130	1 303	1 423	1 782
	Külastajaid 1 000 elaniku kohta - Attendance per 1,000 inhabitants	2 277	2 819	3 217	3 484	4 320
	Külastajatest ekskursandid [%] - Participants in excursions [%]	29,6	29,4	25,4	25,0	22,2
	Töötajad - Employees	604	640	658	737	740
Eesti - Estonia	Muuseumid - Museums	245	248	245	256	256
	Töötajad - Employees	1 593	1 586	1 645	1 728	1 867

Allikas - Source: Eesti Statistikaamet - Statistics Estonia

7.8

Trükitoodang
Printed matter

		2010	2011	2012	2013	2014
Tallinn	Raamatud ja brošüürid - Books and pamphlets	2 886	2 692	2 953	2 903	3 186
	Raamatute ja brošüüride aasta trükiarv [1 000 eks] - Annual issue of books and pamphlets [1,000 copies]	4 665,0	3 715,0	3 817,0	4 089,0	4 420,0
	Ajalehed - Newspapers	65	60	58	60	54
	Ajalehtede üksiknumbrid - Single issue of newspaper	2 868	2 809	2 736	2 711	2 583
	Perioodikaväljaanded - Periodicals	636	634	638	625	599
	Perioodikaväljaannete üksiknumbrid - Single issues of periodicals	5 608	2 534	2 527	2 510	2 558
	Perioodikaväljaannete aasta trükiarv [1 000 eks] - Annual issue of periodicals [1,000 copies]	19 279,8	18 803,8	21 419,2	19 847,7	20 027,3
Eesti - Estonia	Raamatud ja brošüürid - Books and pamphlets	3 760	3 716	3 971	3 887	4 450
	Ajalehed - Newspapers	131	132	130	127	118
	Perioodikaväljaanded - Periodicals	1 153	1 159	1 149	1 130	1 093

Allikas - Source: Eesti Statistikaamet - Statistics Estonia

7.9

Suuremate usuliste ühenduste liikmeskond
Major religious associations

		2011	2012	2013	2014	2015
Eesti - Estonia	Moskva Patriarhaadi Eesti Õigeusu Kirik - Estonian Orthodox Church of Moscow Patriarchate	170 000– 200 000	~170 000	~170 000	~170 000	~170 000
	Eesti Evangeelne Luterlik Kirik - Estonian Evangelical Lutheran Church	~180 000	~180 000	~180 000	180 000	160 000
	Eesti Apostlik-Õigeusu Kirik - Orthodox Church of Estonia	~27 000	~27 000	~27 000	~28 000	~28 500
	Rooma-Katoliku Kirik - Roman-Catholic Church in Estonia	~5 000	6 000	6 000	6 000	6 000
	Eesti Evangeeliumi Kristlaste Baptistide Koguduste Liit - Union of Free Evangelical and Baptist Churches of Estonia	6 047	6 196	6 293	6 327	6 327
	Eesti Kristlik Nelipühi Kirik - Estonian Christian Pentecostal Church	4 500	4 500	4 500	4 500	4 500
	Eesti Jehoova Tunnistajate Koguduste Liit - Jehovah's Witnesses	4 302	4 254	4 144	4 186	4 095

Andmed on saadud usulistelt ühendustelt - Data from religious associations

Seisuga 01.01 - As of 1st of January

Allikas - Source: Eesti Siseministerium - Estonian Ministry of the Interior

7.10

Elanikkond usu järgi
Population by religion

31.12.2011

		2010	2011	2012	2013
Tallinn	Usk kokku - Religion total				336 935
	Peab omaks mõnd usku - Feels an affiliation to a religion				116 596
	Ristiusk kokku - Christianity total				112 663
	Õigeusklik - Orthodox				76 390
	Luterlane - Lutheran				28 134
	Katoliiklane - Roman-Catholic				2 098
	Jehoova tunnistaja - Jehovah Witness				1 246
	Baptist				1 216
	Eristamata kristlane - Unidentified Christian				709
	Kristlik vabakoguduslane - Christian Free Congregations				703
	Nelipühilane - Pentecostal				529
	Vanausuline - Old Believer				452
	Metodist - Methodist				389
	Adventist				305
	Armeenia apostlik kirik - Armenian Apostolic Church				141
	Muud usud (v.a ristiusk) kokku - Other religions (excl. Christianity) total				3 287
	Islamiusuline - Muslim				818
	Budist - Buddhist				494
	Maausuline - Earth Believer				439
	Judaist - Judaist				255
	Taarausuline - Taara Believer/ Native Religion				242
Pagan - Pagan				129	
New age				109	

Allikas - Source: Eesti Statistikaamet, rahva ja eluruumide loendus 2011 - Statistics Estonia, Population and Housing Census 2011

7.11

Tegutsevad spordiorganisatsioonid
Active sports organisations

		2010	2011	2012	2013
Tallinn	Spordiklubi - Sports club	414	465	450	487
	Spordiühendus - Sports association	43	56	56	51
	Spordialaliit - Sports federation	51	50	51	51
	Maakonna spordiliit - County sports union	2	2	2	2
	EOK - National Olympic Committee	1	1	1	1
Eesti - Estonia	Spordiklubi - Sports club	1 629	1 692	1 744	1 861
	Spordiühendus - Sports association	93	113	110	104
	Spordialaliit - Sports federation	62	63	63	63
	Maakonna spordiliit - County sports union	19	19	19	19
	EOK - National Olympic Committee	1	1	1	1

Allikas - Source: Eesti Statistikaamet - Statistics Estonia

7.12

Harrastajad
Sportsmen

		2010	2011	2012	2013
Tallinn	Kõik vanused - All ages				
	Mehed - Males	30 336	32 378	31 152	35 404
	Naised - Females	25 173	20 576	20 721	26 207
	20aastased ja vanemad - 20 and older				
	Mehed - Males	14 131	14 486	12 006	15 099
	Naised - Females	13 693	8 242	7 460	12 461
	19aastased ja nooremad - 19 and younger				
	Mehed - Males	16 205	17 892	19 146	20 305
	Naised - Females	11 480	12 334	12 261	13 746

Allikas - Source: Eesti Statistikaamet - Statistics Estonia

7.13

Harrastajad
Olympic sports sportsmen, non-olympic sports sportmen

		2010	2011	2012	2013
Tallinn	Olümpiaalade harrastajad - Olympic sports sportsmen	26 785	29 808	29 618	31 962
	Spordialade (v.a olümpiaalade) harrastajad - Non-olympic sports sportmen	29 338	24 500	23 039	30 516

Allikas - Source: Eesti Statistikaamet - Statistics Estonia

7.14

Harrastajatega spordiorganisatsioonide töötajad
Employees of sports organisations with sportsmen

		2010	2011	2012	2013
Tallinn	Töötajad kokku - Personnel total	2 097	2 168	2 174	2 532
	Juhid - Managers	636	615	610	675
	Treenerid ja juhendajad - Coaches and instructors	1 276	1 417	1 557	1 773
	Spordikõrgharidusega treenerid ja juhendajad - Coaches and instructors with sports higher education	227	257	301	301
	Muud töötajad - Other employees	641	558	511	600
Eesti - Estonia	Töötajad kokku - Personnel total	6 453	6 317	6 506	6 869

Allikas - Source: Eesti Statistikaamet - Statistics Estonia

7.15

Harrastajatega spordiklubide kulud ja tulud
Income and expenditure of sports organisations with sportsmen

		2012	2013
Tallinn	Liikmetelt saadud tasud - Fees from members	7 935	7 987
	Annetused ja toetused - Donations and benefits	7 925	8 342
	Tulud ettevõtlusest - Income from entrepreneurship	6 156	11 851
	Muud tulud - Other income	4 950	4 954
	Tulud kokku - Total income	26 966	33 134
	Tulud üksikisikute maksetest - Income from single person's payments		16 968
	Tööjõukulud - Labour cost (salary and costs)	5 577	6 951
	Jagatud annetused ja toetused - Shared donations and supports	2 422	1 121
	Projekti- ja tegevuskulud - Project and operating expenses	17 273	22 101
	Muud kulud - Other expenditure	6 830	1 960
	Kulud kokku - Total expenditure	32 101	32 133
	Stipendiumid - Cost of scholarships	2 182	2 534
	Treeneri või sporditegevust juhendava treenerikutseta isikute töötasud - Labor cost of coaches and instructors	3 532	4 090
	Sportlaste töötasud - Cost of sportsmen's salaries	95	206
	Eesti - Estonia	Tulud kokku - Total income	56 114
Eesti - Estonia	Kulud kokku - Total expenditure	59 595	59 294

Mõõtühik [1 000 €] - Unit [1,000 €]

Allikas - Source: Eesti Statistikaamet - Statistics Estonia

7.16

Tallinnalt toetust saavad spordiklubid
Sports clubs supported by Tallinn

		Tallinn *	Haa-bersti	Kesklinn - Centre	Kristiine	Lasnamäe	Mustamäe	Nõmme	Pirita	Põhja-Tallinn - Northern Tallinn
Tallinn	2015	137	16	34	12	23	12	15	14	8
	2014	137	14	30	11	24	13	14	12	7
	2013	135	11	39	9	28	9	14	8	7
	2012	156	14	41	13	34	11	15	12	11
	2011	170	14	42	12	35	16	15	12	11

* - Sh mujal Tallinnas - * - Incl. elsewhere

Klubid registreerimisandmete põhjal. Tegutsemisaadressid ei ühti alati registreerimisadressidega - Clubs on the basis of registration data. The address of operation may not correspond to the address of registration

Allikas - Source: Tallinna Spordi- ja Noorsooamet - Tallinn Sports and Youth Department

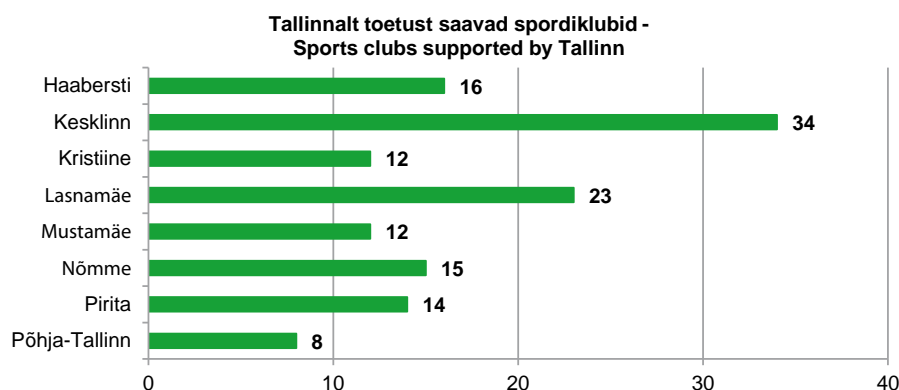

7.17 Sporditegevus Sports activities

	2011	2012	2013	2014	2015
Tallinn					
Tallinna spordiklubide enamtoetatavate alade 4–19aastased harrastajad ** - 4-19-year-old amateurs of sports clubs supported by Tallinn **					
Ujumine - Swimming		2 627	2 779	3 137	3 397
Jalgpall - Football	2 998	2 562	2 102	2 325	2 578
Võimlemine - Gymnastics	2 519	2 438	2 085	2 148	2 347
Korvpall - Basketball	2 375	2 200	1 996	2 146	2 128

* - Klubid registreerimisandmete põhjal. Tegutsemisaadressid ei ühti alati registreerimisaadressidega - * - Clubs on the basis of registration data. The address of operation may not correspond to the address of registration

** - Tallinna Spordi- ja Noorsooametile teadaolevate harrastajate koguarv linnalt toetust saavates spordiklubides - ** - Number of amateurs in sport clubs supported by Tallinn according to the Tallinn Sport and Youth Department

Allikas - Source: Tallinna Spordi- ja Noorsooamet - Tallinn Sports and Youth Department

7.18 Spordibaasid ja -rajatised Sports centres and facilities

	Tallinn	Haa-bersti	Kesklinn - Centre	Kristiine	Lasna-mäe	Musta-mäe	Nõmme	Piritä	Põhja-Tallinn - Northern Tallinn
Tallinn									
2014									
Spordisaal * - Sports hall *	277	31	74	23	56	30	21	9	33
Staadion - Stadium	64	7	14	4	12	11	7	3	6
Ujula - Swimming pool	39	12	7	2	11	2	1	3	1
Välispalliväljak - Ball park	100	10	16	13	19	12	11	7	12
Jäähall, uisuväljak - Ice arena, skating rink	5	1	1		2			1	
Tennisekeskused - Tennis centres	10	1	3	2	2		1	1	
Muud - Others	41	5	7	6	5	3	6	6	3
2013									
Spordisaal * - Sports hall *	268	28	72	22	54	29	20	9	34
Staadion - Stadium	64	7	14	4	12	11	7	3	6
Ujula - Swimming pool	40	12	7	2	12	2	1	3	1
Välispalliväljak - Ball park	102	10	16	14	19	12	11	7	13
Jäähall, uisuväljak - Ice arena, skating rink	5	1	1		2			1	
Tenniseväljakud - Tennis court	10	1	3	2	2		1	1	
Muud - Others	41	5	7	6	5	3	6	6	3
2009–2012									
Spordisaal - Sports hall	160	21	39	13	27	21	11	7	21
Staadion - Stadium	64	7	14	4	12	11	7	3	6
Ujula - Swimming pool	40	13	8	2	9	2	2	3	1
Välispalliväljak - Ball park	103	11	14	17	20	12	11	6	12
Jäähall, uisuväljak - Ice arena, skating rink	5	1	1		2			1	
Muud - Others	56	12	11	5	5	2	8	10	3

* - Spordisaalide hulgas on kõik sportimispaigad, kus treeninguid läbi viiakse - * - Sports halls include all sporting venues used for training

Allikas - Source: Tallinna Spordi- ja Noorsooamet - Tallinn Sports and Youth Department

7.19

Tervise liikumisprogramm Tallinn liigub
Health movement programme Tallinn Moves

		2010	2011	2012	2013	2014
Tallinn	Üritused - Events	224	235	225	260	260

Allikas - Source: Tallinna Spordi- ja Noorsooamet - Tallinn Sports and Youth Department

7.20

Tallinna terviserajad
Tallinn's health tracks

		2010–2014
Tallinn	Kokku [km] - Total [km]	45,5
	Nõmme Harku terviserada (valgustatud - illuminated)	
	I	1,0
	II	2,0
	III	3,0
	IV	5,0
	V	15,0
	Pirita Spordikeskuse terviserajad (valgustatud - illuminated)	
	Suur ring	7,2
	Kloostrimetsa ring	3,2
	Lillepi park	2,5
	Ilmarise terviserada	2,0
	Järve metsapark	2,4
	Stroomi metsapark (valgustatud - illuminated)	2,2

Allikas - Source: Tallinna Spordi- ja Noorsooamet - Tallinn Sports and Youth Department

8. TURISM. MAJUTUS - TOURISM. ACCOMMODATION

Majutus, 2015
Accommodation, 2015

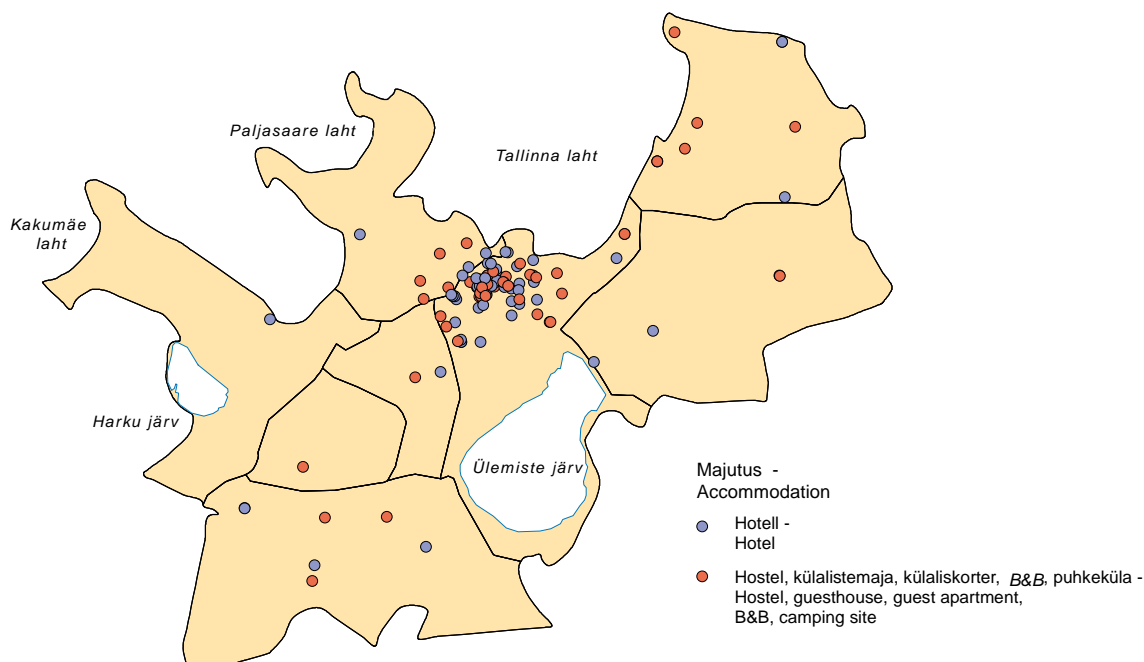

Allikas - Source: <http://www.tourism.tallinn.ee>

8.1 Tallinna majutusettevõtted Accommodation in Tallinn

	2009	2010	2011	2013	2014
Tallinn					
Majutusettevõtted kokku - Total	342	363	358	297	324
Toad - Number of rooms	7 540	7 607	7 577	7 593	7 334
Voodikohad - Number of beds	15 250	15 378	15 377	15 195	14 914
Hotellid - Hotels	57	58	58	57	55
Toad - Number of rooms	6 495	6 533	6 513	6 467	6 363
Voodikohad - Number of beds	12 699	12 787	12 802	12 684	12 506
Külalistemajad - Guesthouses	14	14	10	11	11
Toad - Number of rooms	179	179	128	176	176
Voodikohad - Number of beds	367	367	256	366	366
Hostelid - Hostels	14	15	13	16	17
Toad - Number of rooms	439	451	437	292	301
Voodikohad - Number of beds	1 047	1 071	1 007	688	718
Külaliskorterid - Guest apartments	234	254	260	201	226
Toad - Number of rooms	355	383	445	399	439
Voodikohad - Number of beds	878	967	1 152	1 153	1 198
Kodumajutus - B&B	18	18	12	10	12
Toad - Number of rooms	39	39	30	37	45
Voodikohad - Number of beds	97	97	66	79	96
Puhkekülad, -majad ja -laagrid - Holiday villages and camping sites	5	4	5	2	1
Majad - Houses	3	2	3	1	2
Toad - Number of rooms	33	22	24	2	10
Voodikohad - Number of beds	162	89	94	5	30
Karavanikohad - Caravan places	70	70	70	220	220

Seisuga 31.12 - As of 31st of December

Allikas - Source: Tallinna Ettevõtlusamet - Tallinn City Enterprise Department

8.2

Majutamine
Accommodation

		2010	2011	2012	2013	2014
Tallinn	Majutuskohad - Accommodation establishments	110	112	112	119	119
	Toad - Rooms	6 986	7 002	6 962	7 085	7 021
	Voodikohad - Number of beds	14 166	14 357	14 348	14 655	14 894
	Tubade täitumis [%] - Room occupancy rate [%]	52,0	61,4	61,6	61,8	63,9
	Voodikohtade täitumus [%] - Bed occupancy rate [%]	44,2	52,6	52,3	52,2	52,3
	Ööpäeva keskmine maksumus [€] - Average cost of a guest night [€]	31,08	33,25	36,58	36,58	40,08
Eesti - Estonia	Majutuskohad - Accommodation establishments	843	878	884	967	688
	Toad - Rooms	17 711	18 136	18 251	19 148	15 580
	Voodikohad - Number of beds	39 445	40 650	41 260	43 187	33 923
	Tubade täitumis [%] - Room occupancy rate [%]	39,8	43,8	44,4	43,8	43,2
	Voodikohtade täitumus [%] - Bed occupancy rate [%]	31,8	35,4	36,0	35,6	35,5
	Ööpäeva keskmine maksumus [€] - Average cost of a guest night [€]	26,67	28,42	30,92	32,25	29,17

Aastakeskmine - Annual average

Allikas - Source: Eesti Statistikaamet - Statistics Estonia

8.3

Majutatud elukohariigi järgi
Accommodated visitors by country of residence

		2010	2011	2012	2013	2014
Tallinn	Elukohariigid kokku - Countries of residence total	1 289 372	1 489 192	1 516 203	1 561 677	1 603 204
	Soome - Finland	595 553	595 260	589 766	648 862	664 045
	Eesti - Estonia	147 677	156 203	156 486	172 626	191 203
	Venemaa - Russia	103 151	142 434	183 407	204 232	177 054
	Saksamaa - Germany	57 827	73 180	78 700	70 781	79 649
	Rootsi - Sweden	59 427	63 948	56 764	51 973	49 897
	Läti - Latvia	37 714	44 381	46 202	44 970	43 355
	Suurbritannia - United Kingdom	31 290	64 379	48 280	37 581	39 214
	Leedu - Lithuania	23 267	32 300	31 137	34 587	33 735
	Norra - Norway	34 758	46 454	42 290	31 727	30 480
	Ameerika Ühendriigid - USA	17 452	20 041	26 307	23 615	27 798

Allikas - Source: Eesti Statistikaamet - Statistics Estonia

8.4

Majutatute ööbimised majutatute elukohariigi järgi
Nights spent by country of residence of accommodated tourists

		2010	2011	2012	2013	2014
Tallinn	Elukohariigid kokku - Countries of residence total	2 291 511	2 770 488	2 757 697	2 802 111	2 855 048
	Soome - Finland	935 818	957 220	946 806	974 636	989 636
	Venemaa - Russia	217 186	301 029	369 803	417 454	362 966
	Eesti - Estonia	235 665	267 424	263 519	293 965	317 208
	Saksamaa - Germany	118 200	160 272	165 272	153 581	181 395
	Suurbritannia - United Kingdom	72 458	160 570	112 977	87 493	87 706
	Rootsi - Sweden	98 450	110 300	95 117	87 043	83 005
	Norra - Norway	83 349	103 767	93 141	74 898	71 090
	Läti - Latvia	56 117	65 947	69 969	70 138	69 579
	Ameerika Ühendriigid - USA	38 919	44 409	58 360	54 529	64 720
	Leedu - Lithuania	37 672	52 995	50 835	64 829	60 827

Allikas - Source: Eesti Statistikaamet - Statistics Estonia

**Turistide ööbimised elukohariigi järgi 2003–2014 -
Nights spent by country of residence, 2003–2014**

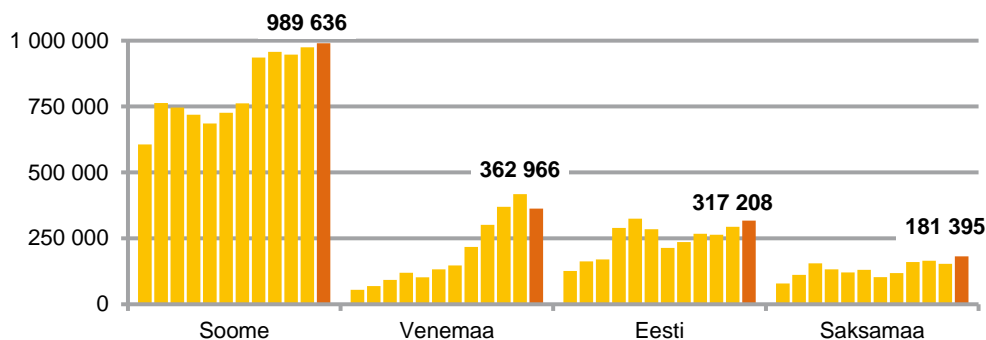

8.5 Majutatute ööbimised reisi eesmärgi järgi Nights spent by visitors by purpose of visit

	2010	2011	2012	2013	2014
Tallinn					
Kokku - Total	2 291 511	2 770 488	2 757 697	2 802 111	2 855 048
Puhkusereis - Holiday	1 682 570	2 012 662	2 007 631	1 995 991	2 030 722
Tööreis - Business	562 261	694 123	686 888	708 743	726 641
Osavõtt konverentsist, koolitusest - Participation in conference, training	67 288	85 950	81 973	99 087	105 678
Muu reis - Other	46 680	63 703	63 178	97 377	97 685

Allikas - Source: Eesti Statistikaamet - Statistics Estonia

8.6 Eesti elanike ööbimisega sisereisid Overnight domestic trips of Estonian residents

	2010	2011	2012	2013	2014
Tallinn	172,1	193,8	284,1	204,4	489,2
Eesti - Estonia	1 925,6	1 561,2	1 761,1	1 733,6	2 572,3

Mõõtühik [1 000] - Unit [1,000]

Allikas - Source: Eesti Statistikaamet - Statistics Estonia

8.7 Konverentsiturism Conference tourism

	2010	2011	2012	2013	2014
Tallinn					
Konverentsid, seminarid - Conferences, seminars	3 913	4 171	4 533	4 100	4 321
Rahvusvahelised konverentsid, seminarid - International conferences, seminars	1 241	1 952	972	1 206	1 256
Delegaadid - Delegates	203 507	128 377	266 134	218 983	24 4764
Välisdelegaadid - Foreign delegates	160 425	17 929	44 904	49 549	50 336
500–1000kohalised konverentsikeskused - Number of seats in conference centres 500–1000	8	10	11	10	10
6000kohalised konverentsikeskused - Number of seats in conference centre 6000	1	1	1	1	1

Allikas - Source: Tallinna Ettevõtlusamet - Tallinn City Enterprise Department

9. TRANSPORT. SIDE - TRANSPORT. COMMUNICATIONS

Ühistransport, 2015 Public transport, 2015

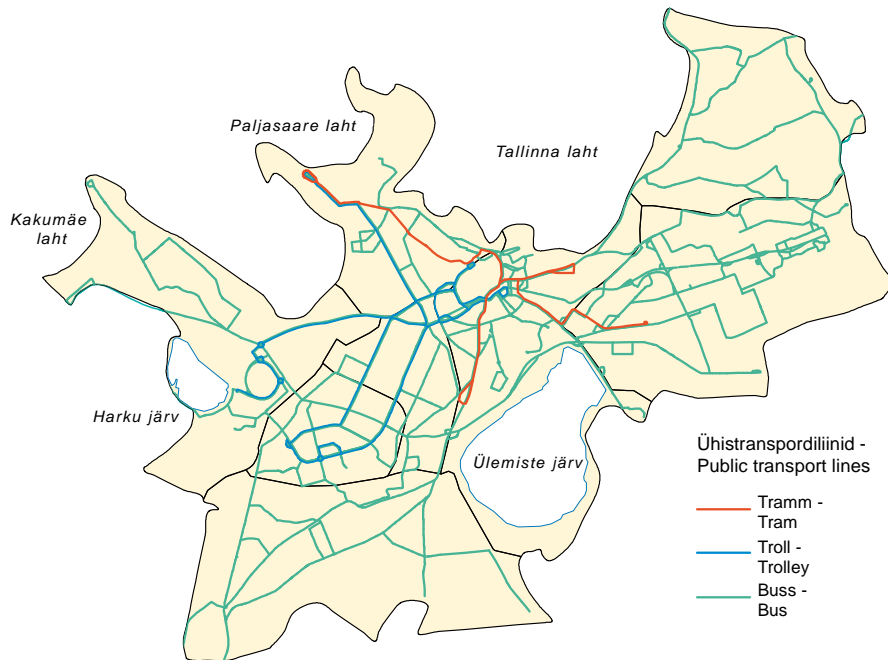

Allikas - Source: Tallinna Transpordiamet - Tallinn Transport Department

Jalgrattateed, 2015 Cycle routes, 2015

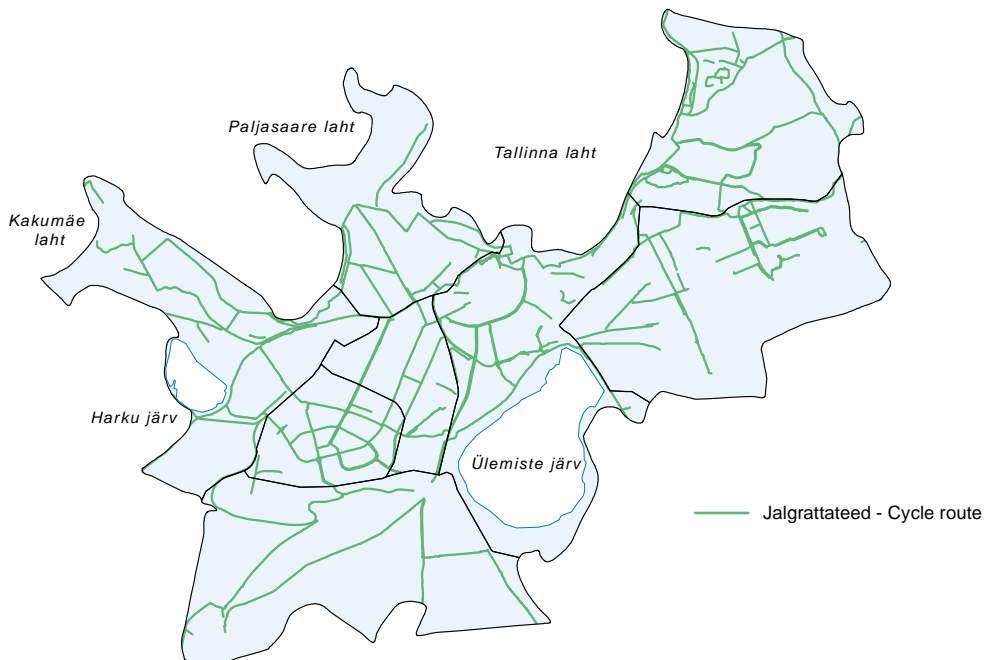

Allikas - Source: Tallinna Kommunaalamet - Tallinn Municipal Engineering Service Department

Avalikud tasuta WiFi levialad, 2015
Free public WiFi areas, 2015

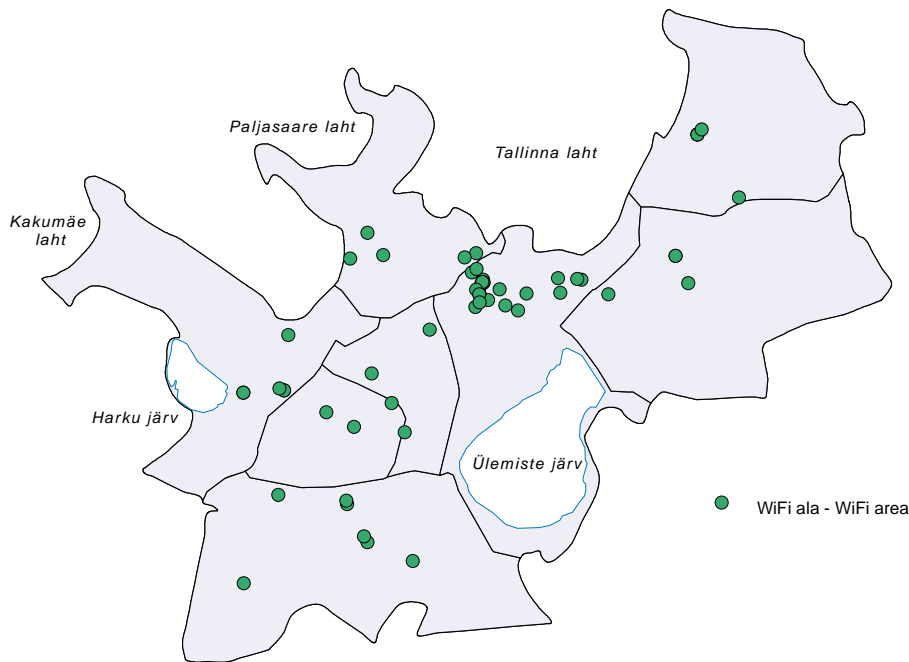

Allikas - Source: Tallinna infotehnoloogia teenistus - Tallinn IT Service

9.1 Linnatänavate võrk
Network of urban streets

		2010	2011	2012	2013	2014
Tallinn	Linnatänavate pikkus - Urban streets	1 010	1 014	1 014	1 017	1 019
	Kõvakattega tänavate pikkus - Surfaced streets	965	970	972	986	990
	Kõnniteega tänavate pikkus - Streets with pavement	737	749	759	767	769
	Valgustatud tänavate pikkus - Lighted streets	854	861	866	869	876
	Jalgteede ja jalgrattateede pikkus - Footpaths and cycle routes	195	210	218	251	254

Seisuga 31.12 - As of 31st of December

Mõõtühik [km] - Unit [km]

Allikas - Source: Tallinna Kommunaalamet - Tallinn Municipal Engineering Service Department

9.2 Tallinna teehoiukulud
Tallinn road maintenance costs

Tallinn	2010	2011	2012	2013	2014
Investeeringud - Investments	16,1	27,1	42,7	38,9	17,6
Teehooldus - Road maintenance costs	19,2	23,8	23,4	26,5	26,6

Mõõtühik [mln €] - Unit [Mio €]

Allikas - Source: Tallinna Kommunaalamet - Tallinn Municipal Engineering Service Department

9.3 Tallinna tänavavalgustuse olem
Tallinn street lighting

Tallinn	2010	2011	2012	2013	2014
Valgustid - Lamps	52 800	53 412	53 899	55 027	55 593
Turvalised valgustatud ülekäigurajad - Safe illuminated crossings	272	296	327	451	516

Allikas - Source: Tallinna Kommunaalamet - Tallinn Municipal Engineering Service Department

9.4

Tallinna ühistransport erinevate transpordivahendite lõikes (ühtne piletisüsteem) Public transport by different transport means in Tallinn (common fare system)

	2010	2011	2012	2013	2014
Tallinn					
Ühistransport kokku - Public transport total					
Liinide arv - Number of lines	69	69	70	71	72
Liinide pikkus [km] - Length of lines [km]	744	744	763	781	777
Sõidukite arv liikluses - Vehicles in traffic	433	436	456	477	460
Liini läbisõit [1 000 km] - Vehicle km [1,000 km]	28 700	28 868	29 006	30 879	30 793
Kohtkilomeetrid [mln kkm] - Place kilometres [Mio pkm]	2 846	2 879	2 889	3 077	2 980
Sõitude arv [mln] - Number of boardings [Mio]	114	140	134	151	
Bussiliiklus - Bus traffic					
Liinide arv - Number of lines	57	57	59	60	61
Liinide pikkus [km] - Length of lines [km]	644	644	671	688	684
Sõidukite arv liikluses - Vehicles in traffic	299	299	332	354	357
Liini läbisõit [1 000 km] - Vehicle km [1,000 km]	20 376	20 360	20 625	23 037	23 558
Kohtkilomeetrid [mln kkm] - Place kilometres [Mio pkm]	1 957	1 969	1 990	2 221	2 198
Sõitude arv [mln] - Number of boardings [Mio]	61	69	65	97	97
Trammiliiklus - Tram traffic					
Liinide arv - Number of lines	4	4	4	4	4
Liinide pikkus [km] - Length of lines [km]	33	33	33	33	33
Sõidukite arv liikluses - Vehicles in traffic	52	55	54	53	39
Liini läbisõit [1 000 km] - Vehicle km [1,000 km]	2 921	3 019	3 014	3 037	2 594
Kohtkilomeetrid [mln kkm] - Place kilometres [Mio pkm]	397	411	410	413	353
Sõitude arv [mln] - Number of boardings [Mio]	24	33	33	26	20
Trolliliiklus - Trolley traffic					
Liinide arv - Number of lines	8	8	7	7	7
Liinide pikkus [km] - Length of lines [km]	67	67	59	59	59
Sõidukite arv liikluses - Vehicles in traffic	82	82	70	70	64
Liini läbisõit [1 000 km] - Vehicle km [1,000 km]	5 404	5 489	5 367	4 805	4 642
Kohtkilomeetrid [mln kkm] - Place kilometres [Mio pkm]	492	499	489	443	429
Sõitude arv [mln] - Number of boardings [Mio]	29	39	37	28	26

Seisuga 31.12 - As of 31st of December

Allikas - Source: Tallinna Transpordiamet - Tallinn Transport Department

9.5

Tallinna ühistranspordi kulud ja kulude kate Public transport expenditure and recovery of expenses in Tallinn

	2010	2011	2012	2013	2014
Tallinn					
Kulud - Expenses					
Põhitegevuse kulud kokku - Total of principal activity	50,18	49,15	51,19	55,58	59,93
Bussiliiklus - Bus traffic	31,93	32,90	35,15	39,40	44,00
Trolliliiklus - Trolley traffic	10,83	9,12	8,92	9,43	6,25
Trammiliiklus - Tram traffic	7,43	7,14	7,13	6,75	9,68
Kulude kate - Recovery of expenses					
Kulukate kokku (omatuludeta) - Recovery of expenses (without own revenue)	29,75	32,73	32,73	51,82	56,57
Piletitulu (käibemaksuta) - Revenue from tickets (the VAT excluded)	15,98	16,42	16,17	3,76	3,36
Dotatsioon - Subsidiary	29,75	32,73	32,73	51,82	56,57
Linn - City	29,37	32,32	32,30	51,50	56,21
Muud tulud - Other revenues	0,38	0,41	0,43	0,32	0,36

Mõõtühik [mln €] - Unit [Mio €]

Allikas - Source: Tallinna Transpordiamet - Tallinn Transport Department

9.6

Sõidukid registris
Vehicles registered

		2010	2011	2012	2013	2014
Tallinn	Sõidukid - Vehicles					
	Mootorsõidukid - Moto vehicles	159 515	174 865	189 559	201 601	203 030
	Sõiduaudod - Passenger cars	132 906	145 867	157 494	167 553	168 286
	Veoaudod - Lorries and special vehicles	21 599	22 893	24 003	25 142	25 853
	Bussid - Buses	1 269	1 302	1 393	1 471	1 369
	Mootorrattad - Motorcycles	3 741	4 437	5 032	5 591	5 677
	Mopeedid - Mopeds	..	366	1 637	1 844	1 845
	Haagised - Trailers	13 671	14 614	15 854	17 073	17 558
	Sõidukid eravaldukes - Private vehicles					
	Mootorsõidukid - Moto vehicles	87 078	99 403	110 155	118 627	118 468
	Sõiduaudod - Passenger cars	80 722	91 692	100 413	107 924	107 784
	Veoaudod - Lorries and special vehicles	3 320	3 722	4 011	4 272	4 236
	Bussid - Buses	74	72	73	84	74
	Mootorrattad - Motorcycles	2 962	3 612	4 145	4 652	4 684
	Mopeedid - Mopeds	..	305	1 513	1 695	1 690
	Haagised - Trailers	4 866	5 503	5 979	6 455	6 386
	Eesti - Estonia	Sõidukid - Vehicles				
Mootorsõidukid - Moto vehicles		657 726	685 725	729 762	763 975	796 443
Sõiduaudod - Passenger cars		552 684	574 015	602 133	628 565	652 950
Veoaudod - Lorries and special vehicles		81 204	84 337	88 045	92 182	96 622
Bussid - Buses		4 167	4 156	4 311	4 496	4 618
Mootorrattad - Motorcycles		19 671	21 113	22 842	24 828	26 975
Mopeedid - Mopeds		..	2 104	12 431	13 904	15 278
Haagised - Trailers		65 465	69 949	75 157	80 083	85 427
Sõidukid eravaldukes - Private vehicles						
Mootorsõidukid - Moto vehicles		456 444	480 484	516 784	542 717	565 018
Sõiduaudod - Passenger cars		412 349	432 252	455 958	477 645	495 427
Veoaudod - Lorries and special vehicles		26 107	26 894	27 842	28 922	30 161
Bussid - Buses		579	576	577	573	574
Mootorrattad - Motorcycles		17 409	18 761	20 318	22 080	24 015
Mopeedid - Mopeds		..	2 001	12 089	13 497	14 841
Haagised - Trailers		37 796	40 405	43 000	45 470	48 505

Seisuga 31.12 - As of 31st of December

Allikas - Source: Eesti Statistikaamet, Maanteeamet - Statistics Estonia, Estonian Road Administration

9.7

Rahvusvaheline reisiliiklus sadamate kaudu
International passenger traffic through ports

		2010	2011	2012	2013	2014
Eesti - Estonia	Sõitjad kokku - Passengers total					
	Laevad kokku - Vessels total	8 230,6	8 862,1	9 208,5	9 599,6	9 910,7
	Eesti laevad - Estonian vessels	5 169,9	5 584,1	5 780,8	5 815,0	7 348,3
	Välismaalt saabunud - Passengers coming from abroad					
	Laevad kokku - Vessels total	4 288,7	4 634,0	4 783,3	5 031,0	5 162,5
	Eesti laevad - Estonian vessels	2 580,1	2 789,7	2 876,6	2 903,3	3 664,2
	Soomest saabunud - Passengers from Finland					
	Laevad kokku - Vessels total	3 463,9	3 657,8	3 765,0	3 946,3	4 119,1
	Eesti laevad - Estonian vessels	2 142,5	2 301,4	2 397,2	2 424,9	3 259,7
	Rootsist saabunud - Passengers from Sweden					
	Laevad kokku - Vessels total	546,8	584,6	683,5	683,8	686,5
	Eesti laevad - Estonian vessels	437,6	482,8	476,0	476,6	404,5
	Välismaalt ristluslaevaga saabunud - Cruise passengers coming by ship from foreign countries					
	Laevad kokku - Vessels total	391,6	436,2	424,9	509,3	470,5
	Eesti laevad - Estonian vessels	3,3	5,5	3,4	1,8	0,0
	Välismaale lähetatud - Passengers going to foreign countries					
	Laevad kokku - Vessels total	3 941,8	4 228,1	4 425,3	4 568,7	4 748,3
	Eesti laevad - Estonian vessels	2 589,8	2 794,4	2 904,2	2 911,7	3 684,1
	Soome lähetatud - Passengers to Finland					
	Laevad kokku - Vessels total	3 500,0	3 685,4	3 822,9	3 953,6	4 144,8
	Eesti laevad - Estonian vessels	2 148,1	2 313,4	2 426,6	2 426,9	3 282,4

	2010	2011	2012	2013	2014
Rootsi lähetatud - Passengers to Sweden					
Laevad kokku - Vessels total	441,6	487,1	498,1	509,3	518,5
Eesti laevad - Estonian vessels	441,6	481,0	477,5	484,8	401,7

Mõõtühik [1 000] - Unit [1,000]

Seisuga 31.12 - As of 31st of December

Allikas - Source: Eesti Statistikaamet - Statistics Estonia

9.8 Tallinna piirkonna sadamate reisijate- ja kaubakäive Turnover of passengers and goods in harbours of Tallinn region

	2010	2011	2012	2013	2014
Tallinn					
Reisijate arv [1 000] - Number of passengers [1,000]	7 915,1	8 478,9	8 841,7	9 236,4	9 569,3
Liinireisijad - Line passengers	7 523,5	8 035,7	8 400,1	8 710,6	9 082,7
Kruisireisijad - Cruise passengers	391,6	443,2	441,6	525,8	486,6
Laevade külastuste arv - Number of vessels' visits	7 274	7 206	7 238	6 865	6 864
Kaubalaevad - Cargo vessels	2 147	2 119	1 961	1 932	1 981
Reisilaevad - Passenger vessels	5 127	5 087	5 277	4 933	4 883
Konteinerveosed [1 000 tonni] - Container cargo [1,000 tons]	151 969	197 717	227 809	253 627	260 293
Kaubakäive [1 000 tonni] - Turnover of goods [1,000 tons]	36 649,5	36 467,1	29 476,1	28 247,0	28 321,4

Allikas - Source: Tallinna Sadam AS - Port of Tallinn

9.9 Tallinna piirkonna sadamate reisijate- ja kaubakäive Turnover of passengers and goods in harbours of Tallinn region

	2010	2011	2012	2013	2014
Tallinn					
Kokku - Total					
Kaubakäive [1 000 tonni] - Cargo handling [1,000 tons]	38 201,9	38 631,5	31 996,2	28 246,9	28 321,4
Reisijate arv [1 000] - Number of passengers [1,000]	7 919,0	8 482,4	8 844,8	9 239,7	9 569,3
Vanasadam - Old City Harbour					
Kaubakäive [1 000 tonni] - Cargo handling [1,000 tons]	2 607,3	3 014,8	3 236,2	3 044,8	3 335,8
Reisijate arv [1 000] - Number of passengers [1,000]	7 879,2	8 452,3	8 825,7	9 212,3	9 541,2
Muuga Sadam - Muuga Harbour					
Kaubakäive [1 000 tonni] - Cargo handling [1,000 tons]	29 801,0	28 735,8	21 687,2	21 137,3	20 910,7
Reisijate arv [1 000] - Number of passengers [1,000]	19,1	4,2	0,2	0,2	0,2
Paljassaare Sadam - Paljassaare Harbour					
Kaubakäive [1 000 tonni] - Cargo handling [1,000 tons]	335,5	66,3	61,7	67,4	55,5
Reisijate arv [1 000] - Number of passengers [1,000]					0,4
Paldiski Lõunasadam - Paldiski South Harbour					
Kaubakäive [1 000 tonni] - Cargo handling [1,000 tons]	3 902,8	4 650,3	4 491,0	3 997,4	4 012,5
Reisijate arv [1 000] - Number of passengers [1,000]	16,1	16,7	14,6	17,5	19,9
Saaremaa Sadam - Saaremaa Harbour					
Kaubakäive [1 000 tonni] - Cargo handling [1,000 tons]					6,9
Reisijate arv [1 000] - Number of passengers [1,000]	0,7	5,7	1,1	6,5	7,6
Vene-Balti Sadam - Port Vene-Balti					
Kaubakäive [1 000 tonni] - Cargo handling [1,000 tons]	614,8	1 155,5	1 572,4	1 464,7	1 620,9
Miiduranna Sadam - Port of Miiduranna					
Kaubakäive [1 000 tonni] - Cargo handling [1,000 tons]	340,5	446,5	320,0	175,2	120,2
Bekkeri / Meeruse Sadam - Tallinn Bekker Port					
Kaubakäive [1 000 tonni] - Cargo handling [1,000 tons]	600,0	562,3	627,7	650,4	661,5
Pirita Sadam - Pirita Harbour					
Reisijate arv [1 000] - Number of passengers [1,000]	3,9	3,5	3,2	3,2	4,2

Allikas - Source: Tallinna Sadam AS, Vene-Balti Sadam OÜ, Miiduranna Sadam AS, Tallinna Bekkeri Sadam OÜ, Pirita Sadam - Port of Tallinn, Port Vene-Balti, Port of Miiduranna, Tallinn Bekker Port Ltd, Pirita Harbour

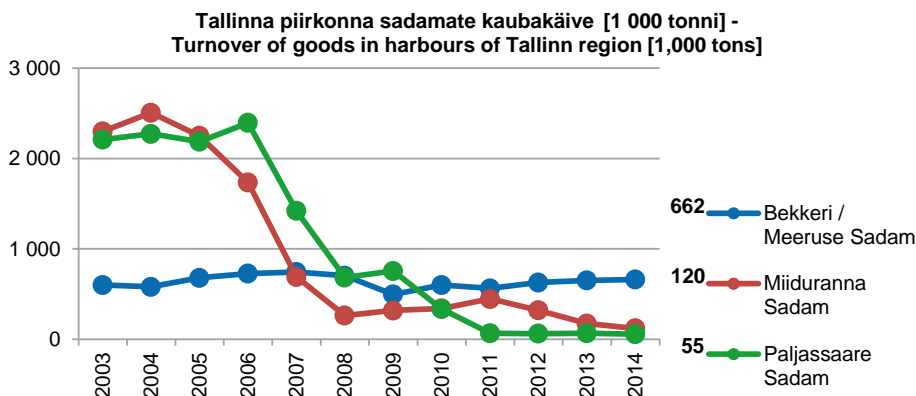
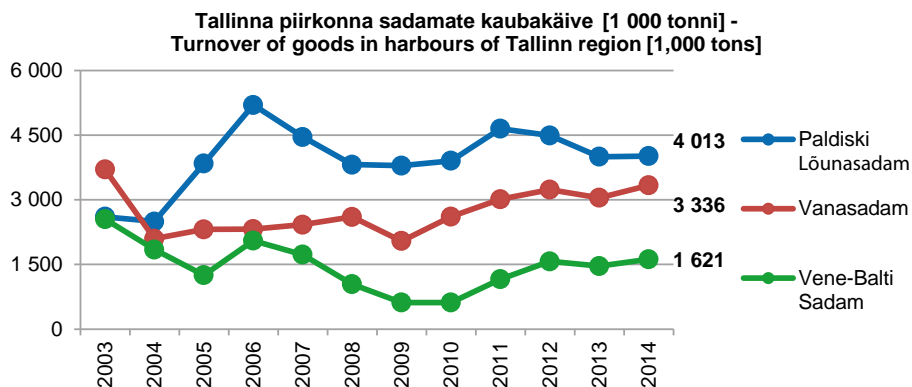
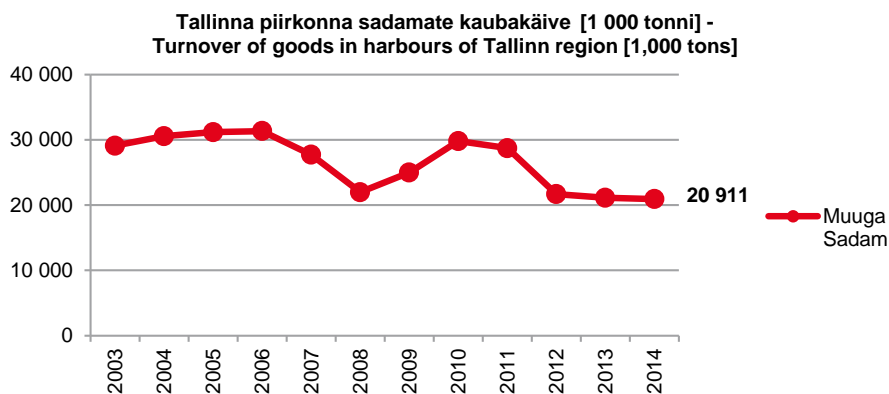

9.10

Tallinna Lennujaam Tallinn Airport

	2010	2011	2012	2013	2014
Tallinn					
Reisijad - Passengers	1 384 831	1 913 325	2 206 791	1 958 801	2 017 371
Välislendudel - International flights	1 359 652	1 883 991	2 181 606	1 939 527	1 999 930
Siselendudel - Domestic flights	25 179	29 334	25 185	19 274	17 441
Kaupa kokku [tonn] - Total cargo [ton]	11 960	18 371	23 921	20 941	19 860
Post - Mail	987	1 207	1 438	1 620	1 782
Kaup - Air freight	10 973	17 164	22 482	19 321	18 078
Lennuoperatsioonid * - Aircraft movements *	33 587	40 298	48 531	37 856	37 791
Äriline lennud - Commercial movements	26 506	32 359	41 172	30 530	30 753
Muud lennud - Other movements	7 081	7 939	7 359	7 326	7 038

* - Maandumine ja õhkutõusmine - * - Arrivals and departures
Allikas - Source: Tallinna Lennujaam AS - Tallinn Airport Ltd

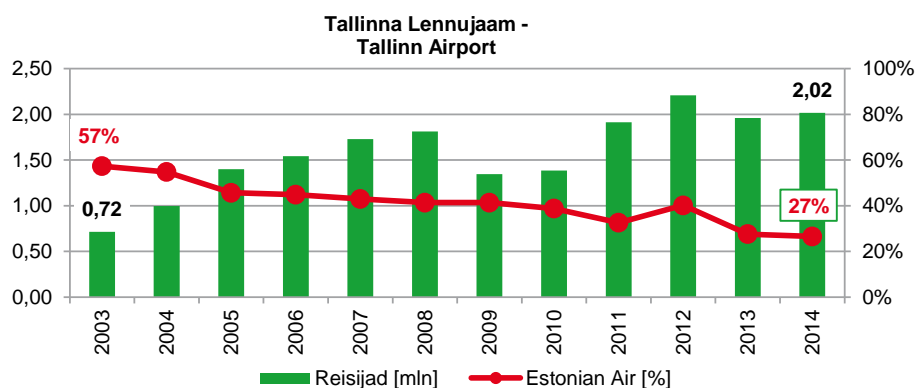

9.11

Lennufirmade turuosa reisijate arvu järgi Market allocation of airline companies by number of passengers

		2010	2011	2012	2013	2014
Tallinn	Estonian Air	38,8	32,6	40,2	27,6	26,6
	Lufthansa	9,3	7,9	8,7	10,5	13,4
	Ryanair	0,5	19,7	15,2	15,1	11,5
	Finnair*	10,7	8,6	7,6	10,5	10,6
	Air Baltic	13,6	10,4	7,8	10,0	9,4
	SmartLynx	1,8	1,7	5,1	7,6	8,1
	Aeroflot	0,0	0,0	0,4	3,2	3,4
	Easy Jet	6,1	5,5	3,5	3,1	3,1
	Norwegian	2,7	2,1	1,5	2,2	2,4
	LOT Polish Airlines	1,0	1,2	1,1	1,3	1,6
	Turkish Airlines	0,0	0,0	0,0	0,6	1,5
	Ülejäänud lennufirmad - Other airlines	15,5	10,3	8,9	8,3	8,4

Mõõtühik [%] - Unit [%]

Allikas - Source: Tallinna Lennujaam AS - Tallinn Airport Ltd

9.12

Peamiste lennusuundade turuosa Market allocation by main destination

		2010	2011	2012	2013	2014
Tallinn	Kokku [%] - Total [%]					
	reisijad - passengers	100,0	100,0	100,0	100,0	100,0
	kaup ja post * - cargo *	100,0	100,0	100,0	100,0	100,0
Frankfurt	reisijad - passengers	5,3	4,3	5,3	10,5	13,4
	kaup ja post * - cargo *	3,0	2,7	2,1	3,9	4,9
Helsinki - Helsinki	reisijad - passengers	10,7	9,7	8,8	10,5	10,6
	kaup ja post * - cargo *	19,4	9,2	4,7	7,1	6,1
Riia - Riga	reisijad - passengers	10,5	9,1	8,4	10,0	9,2
	kaup ja post * - cargo *	3,4	2,9	2,7	3,2	3,9
Oslo	reisijad - passengers	6,3	6,3	6,3	6,4	6,4
	kaup ja post * - cargo *	0,1	0,2	0,0	0,1	0,4
London	reisijad - passengers	7,5	8,4	5,9	6,3	6,3
	kaup ja post * - cargo *	0,1	0,1	0,1	0,0	0,0
Kopenhaagen - Copenhagen	reisijad - passengers	10,2	7,0	5,6	6,0	5,6
	kaup ja post * - cargo *	3,0	1,8	0,9	2,0	1,0
Moskva - Moscow	reisijad - passengers	1,8	2,8	5,1	6,2	5,6
	kaup ja post * - cargo *	0,4	0,3	0,4	0,6	0,8
Stockholm	reisijad - passengers	8,4	7,8	8,0	7,1	5,4
	kaup ja post * - cargo *	2,0	1,1	0,7	0,2	0,3
Antalya	reisijad - passengers	4,1	2,9	2,3	3,7	4,3
	kaup ja post * - cargo *	0,0	0,0	0,0	0,0	0,0
Amsterdam	reisijad - passengers	1,1	2,9	4,3	4,5	4,1
	kaup ja post * - cargo *	0,2	0,2	0,6	0,5	0,6
Vilnius	reisijad - passengers	3,8	1,8	3,4	1,9	2,8
	kaup ja post * - cargo *	0,4	0,1	0,1	1,5	0,4

		2010	2011	2012	2013	2014
Milaano - Milan	reisijad - passengers	0,6	2,4	2,0	2,4	2,4
	kaup ja post * - cargo *	0,0	0,0	0,0	0,0	0,0
Brüssel - Brussels	reisijad - passengers	1,0	1,6	2,6	2,5	2,3
	kaup ja post * - cargo *	0,1	0,0	0,1	0,1	0,2
Varssavi - Warsaw	reisijad - passengers	1,0	1,1	1,1	1,3	1,6
	kaup ja post * - cargo *	0,3	0,5	0,6	0,7	0,8
Istanbul	reisijad - passengers	0,0	0,0	0,0	0,6	1,5
Girona	kaup ja post * - cargo *	30,6	49,1	59,8	48,1	39,5
	reisijad - passengers	0,0	1,4	1,3	1,2	1,2
Muud suunad - Other destinations;	reisijad - passengers	27,7	30,5	29,6	18,9	17,3
	kaup ja post * - cargo *	37,0	31,8	27,2	32,0	41,1

* - Välja arvatud autodega veetud kaup - * - Exept trucked freight

Mõõtühik [%] - Unit [%]

Allikas - Source: Tallinna Lennujaam AS - Tallinn Airport Ltd

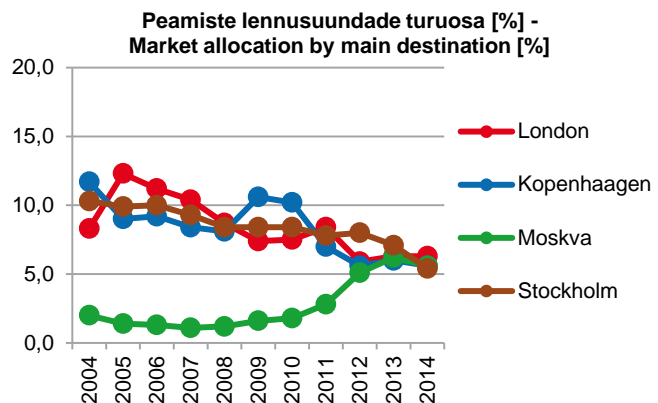
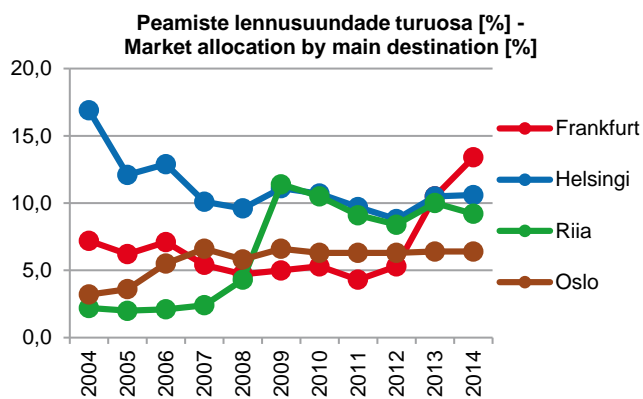

9.13 Kaubavedu raudteel, Eestis laaditud raudteeveosed Freight traffic on railways, freight loaded on Estonian public railways

		2010	2011	2012	2013	2014
Eesti - Estonia	Kaubavedu raudteel - Freight traffic on railways					
	Veosed kokku - Freight	46 705	48 377	44 731	43 682	36 291
	Riigisisesed veosed - Domestic freight	20 993	22 854	22 153	22 451	20 093
	Transiitkaup - Transit goods	23 863	23 114	19 888	18 714	14 089
	02 Kivisüsi ja pruunsüsi; toornafta ja maagaas, põlevkivi - 02 Coal and lignite, crude petroleum and natural gas, oil shale	20 947	21 876	19 922	19 895	18 151
	07 Koks ja rafineeritud naftatooted - 07 Coke and refined petroleum products	20 237	19 561	15 879	15 817	10 381
Eestis laetud raudteeveosed, transiitvedu - Freight loaded on Estonian public railways, transit freight	Riigid kokku - Countries total	23 863	23 114	19 881	18 714	14 089
	Venemaa - Russian Federation	20 336	17 710	14 401	15 094	10 814

Mõõtühik [1 000 tonni] - Unit [1,000 tons]

Allikas - Source: Eesti Statistikaamet - Statistics Estonia

9.14

Rongiliiklus üleeuroopalise raudteevõrgu lõikudel Rail transport on Trans-European network segment

		2010	2011	2012	2013	2014
Eesti - Estonia	Tallinn - Tapa					
	Kauba- ja reisirongid - Goods and passenger trains	18 476	19 852	17 521	19 601	10 356
	Kaubarongid - Goods trains	6 220	7 462	5 602	6 678	5 908
	Reisirongid - Passenger trains	12 256	12 390	11 919	12 923	4 448
	Tallinn - Paldiski					
	Kauba- ja reisirongid - Goods and passenger trains	27 495	25 734	22 202	8 371	11 519
	Kaubarongid - Goods trains	683	1 082	824	977	1 050
	Reisirongid - Passenger trains	26 812	24 652	21 378	7 394	10 469
	Muud 5 raudteevõrgu lõiku - Other 5 network segments					
	Kauba- ja reisirongid - Goods and passenger trains	29 205	28 943	24 216	24 574	21430
	Kaubarongid - Goods trains	21 130	20 828	15 212	15 585	13765
	Reisirongid - Passenger trains	8 075	8 115	9 004	8 989	7665

Allikas - Source: Eesti Statistikaamet - Statistics Estonia

9.15

Elektroniline side Electronic communications customers and customer lines

		2011	2012	2013	2014
Eesti- Estonia	Fikseeritud kõneteenuste kliendid - Fixed voice service subscribers	330 574	299 057	276 618	255 336
	Fikseeritud kõneteenuste kliendiliinid - Fixed voice service customer lines	470 554	448 093	426 490	407 289
	Fikseeritud kõneteenuste erakliendi liinid - Fixed voice service private customer lines	331 452	311 136	292 711	275 969
	ISDNi liinid - ISDN lines	32 672	27 998	26 883	24 626
	Mobiilside kõneteenuste kliendid - Mobile voice service customers	4 073 855	4 791 245	5 052 291	2 062 864
	Lepingulised kliendid - Contractual mobile phone customers	1 243 781	1 421 333	1 552 389	1 634 277
	Ettemaksukaardi kliendid - Prepaid card users	2 830 074	649 214	502 845	428 587
	Kaabel-TV kliendid - Cable TV customers	209 120	200 470	361 437	226 295
	IP-TV kliendid - IP-TV customers	138 906	154 101	164 037	166 424
	Tasulise ringhäälingu kliendid - For a fee broadcasting customers	55 715	56 690	55 539	54 032
	Satelliit-TV kliendid - SAT-TV customers	45 000	45 900	45 300	45 000
	Püsiliiniteenuse kliendid - Leased line service customers	252	314	310	388
	Püsiliinide arv - Leased lines	3 380	3 039	2 901	1 797
	Internetiteenuste kliendid - Internet service customers	493 849	558 278	582 612	611 777
	Sissehelistamise teenuse kliendid - Dial-up connection customers	1 324	460	321	97
	Lairibateenuse kliendid - Broadband customers	492 525	557 818	582 291	611 680
	Aktiivsed kliendiliinid lairibateenuse osutamiseks - Active customer lines for broadband service	364 246	364 793	377 384	387 987

Allikas - Source: Eesti Statistikaamet, Konkurentsiamet - Statistics Estonia, Estonian Competition Authority

9.16

Mobiilside teenused Mobile communication services

		2012	2013	2014
Eesti- Estonia	Kõnede kestus kokku - Duration of calls total	3 131	3 384	3 396
	Mobiiltelefonivõrkudes algatatud riigisiseste kõnede kestus - Duration of calls in Estonian mobile networks	2 655	2 880	2 942
	Rahvusvaheliste kõnede kestus - Duration of international calls	165	182	170
	Võrgukülastusteenuse kõnede kestus - Duration of roaming calls	310	322	284
	Lühisõnumite arv [1 000] - Number of short messages [1,000]	368 029	422 127	471 999

Mõõtühik [mln minutit] - Unit [Mio minutes]

Allikas - Source: Eesti Statistikaamet, Konkurentsiamet - Statistics Estonia, Estonian Competition Authority

10. ENERGIA- JA VEEVARUSTUS - ENERGY AND WATER SUPPLY

10.1 Energia lõpptarbimine Final energy consumption

		2009	2010	2011	2012	2013
Eesti - Estonia	Energia kokku - Energy total					
	Tarbimine [TJ] - Quantity [TJ]	113 024	118 782	114 800	119 682	115 744
	Tahkekütus - Solid fuels					
	Tarbimine [TJ] - Quantity [TJ]	21 303	20 904	19 931	20 583	22 282
	Osatähtsus kogu tarbimisest [%] - Proportion of quantity [%]	19	17	17	17	19
	Vedelkütus - Liquid fuels					
	Tarbimine [TJ] - Quantity [TJ]	35 559	37 710	38 625	39 126	36 190
	Osatähtsus kogu tarbimisest [%] - Proportion of quantity [%]	31	32	34	33	31
	Gaaskütus - Gaseous fuels					
	Tarbimine [TJ] - Quantity [TJ]	5 324	5 626	4 606	5 495	6 576
	Osatähtsus kogu tarbimisest [%] - Proportion of quantity [%]	5	5	4	5	6
	Elektrienergia - Electricity					
	Tarbimine [TJ] - Quantity [TJ]	23 278	24 821	23 818	25 127	24 544
	Osatähtsus kogu tarbimisest [%] - Proportion of quantity [%]	21	21	21	21	21
	Soojus - Heat					
	Tarbimine [TJ] - Quantity [TJ]	27 560	29 721	27 820	29 351	26 152
	Osatähtsus kogu tarbimisest [%] - Proportion of quantity [%]	24	25	24	24	23

Allikas - Source: Eesti Statistikaamet - Statistics Estonia

10.2 Kütuse tarbimine Consumption of fuels

		2009	2010	2011	2012	2013
Tallinn	Kivisüsi [1 000 tonni] - Coal [1,000 tons]	3	3	4	4	4
	Turvas [1 000 tonni] - Peat [1,000 tons]	53	69	36	61	41
	Turbabrikett [1 000 tonni] - Peat briquette [1,000 tons]	2	3	4	4	4
	Küttepuit [1 000 tm] - Firewood [1,000 m ³ solid volume]	557	567	553	507	516
	Puiduhake ja -jäätmel [1 000 tm] - Wood waste [1,000 m ³ solid volume]	749	1 005	885	1 040	1 110
	Maagaas [mln m ³] - Natural gas [Mio m ³]	357	418	357	295	272
	Raske kütteõli [1 000 tonni] - Heavy fuel oil [1,000 tons]	3	4	0	1	1
	Põlevkiviõli [1 000 tonni] - Shale oil [1,000 tons]	9	12	5	2	2
	Kerge kütteõli ja diislikütus [1 000 tonni] - Gas/diesel oil [1,000 tons]	147	204	193	214	220
	Kerge kütteõli [1 000 tonni] - Light fuel oil [1,000 tons]	45	55	22	23	16
	Diislikütus [1 000 tonni] - Diesel oil [1,000 tons]	102	149	171	191	204
	Autobensiin [1 000 tonni] - Motor gasoline [1,000 tons]	114	108	104	95	87
	Elektrienergia [GWh] - Electricity [GWh]				2 807	2 737
	Soojus [GWh] - Heat [GWh]				2 860	2 527

Allikas - Source: Eesti Statistikaamet - Statistics Estonia

10.3 Elektrienergia tarbimine Consumption of electricity

		2010	2011	2012	2013	2014
Tallinn	Elektrienergia kokku [GWh] - Total electricity [GWh]	1 994	1 974	1 994	1 932	1 938
	Kodutarbijad - Domestic consumers	494	472	473	436	435
	Ärikiendid - Businesses	1 500	1 502	1 521	1 496	1 503
	Elaniku kohta [kWh] - Per inhabitant [kWh]	4 987	4 904	4 924	4 729	4 699
	Klientide arv - Number of clients					
	Kodutarbijad - Domestic consumers	162 587	161 782	165 036	164 485	163 936
	Ärikiendid - Businesses	154 171	153 299	156 152	155 311	154 549
		8 416	8 483	8 884	9 174	9 387
Eesti - Estonia	Elektrienergia kokku [GWh] - Total electricity [GWh]	7 431	6 845	7 407	7 332	7 417

Allikas - Source: Tallinn - Elektrilevi OÜ, Eesti - Eesti Statistikaamet - Tallinn - Elektrilevi OÜ, Estonia - Statistics Estonia

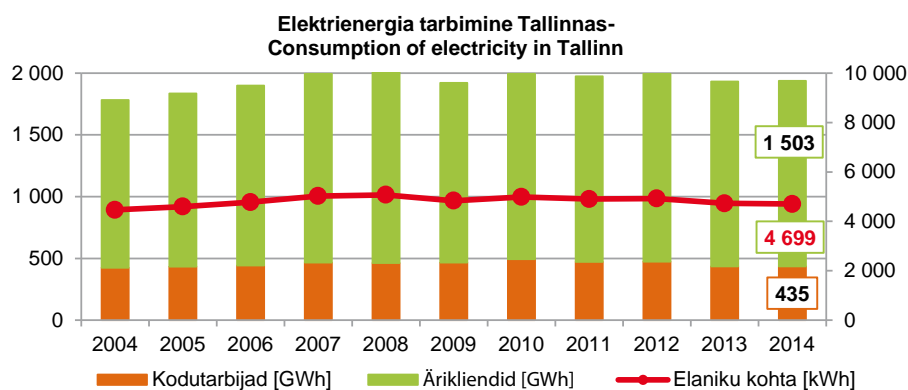

10.4 Soojusenergia tarbimine Consumption of heat energy

		2010	2011	2012	2013	2014
Tallinn	Soojus [GWh] - Heating [GWh]	1 759	1 505	1 648	1 512	1 523
	Elanikkond - Population	1 287	1 106	1 204	1 104	1 101
	Ärikliendid - Businesses	472	399	444	408	422
	Sõlmitud lepingute arv - Number of contracts	3 050	3 234	3 270	3 321	3 362
	Elanike varustamiseks - To supply residents	2 034	2 207	2 229	2 260	2 288
	Äriettevõtete varustamiseks - To supply businesses	1 016	1 027	1 041	1 061	1 074
	Kõetavaid hooneid - Heated buildings	3 448	3 483	3 514	3 557	3 611
	Elumaju - Dwelling houses	2 415	2 440	2 462	2 485	2 524
	Ärihooneid - Business buildings	1 033	1 043	1 052	1 072	1 087

Allikas - Source: Tallinna Küte AS

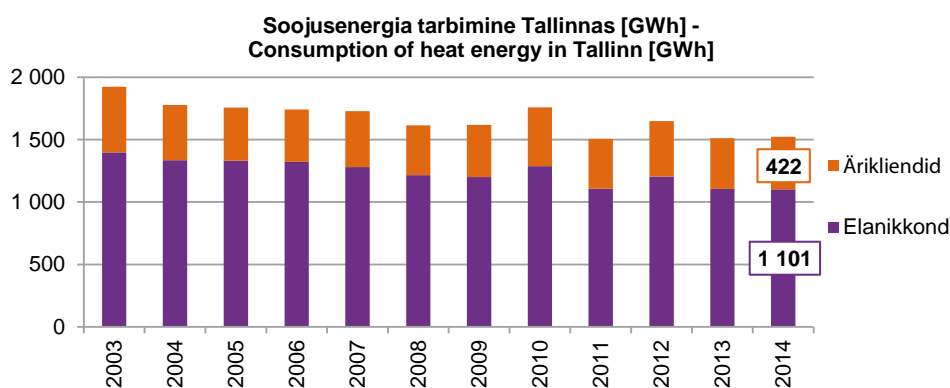

10.5 Veevõtt veeallika järgi Water extraction by source

		2010	2011	2012	2013	2014
Tallinn	Pinnavesi - Surface water	22,0	21,6	21,8	22,2	22,6
	Põhjavesi - Ground water	2,7	2,5	2,4	2,4	2,4

Mõõtühik [mln m³] - Unit [Mio m³]

Allikas - Source: Tallinna Vesi AS - Tallinn Water

10.6

Veekasutus Water consumption

		2010	2011	2012	2013	2014
Tallinn	Võrku antud vesi [1 000 m ³] - Water supplied [1,000 m ³]	24 096	23 257	22 984	23 560	23 761
	Reovesi [1 000 m ³] - Wastewater [1,000 m ³]	45 921	50 913	57 119	45 417	42 993
	Müüdud vesi [1 000 m ³] - Water sales [1,000 m ³]	18 101	18 304	18 544	18 696	19 084
	Elanikkonnale ühe inimese kohta [l/ööpäev] - Water per resident [l/24 h]	94	94	94	93	95

Allikas - Source: Tallinna Vesi AS - Tallinn Water

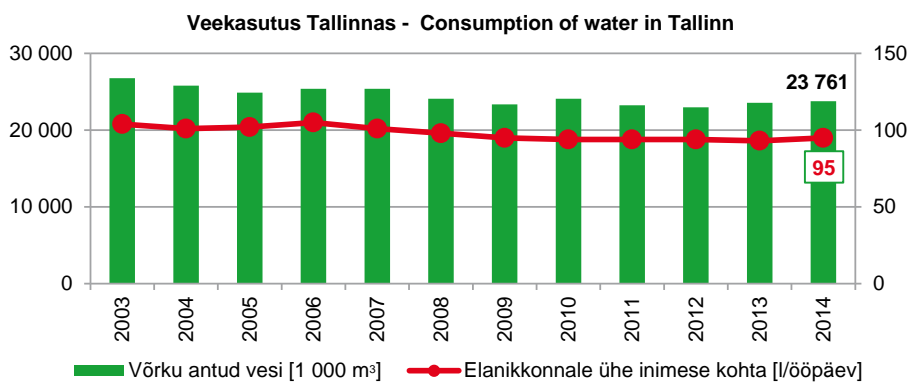

11. TALLINNA JUHTIMINE JA EELARVE - CITY OF TALLINN. ADMINISTRATION AND BUDGET

11.1

Linna juhtimine Administration of City

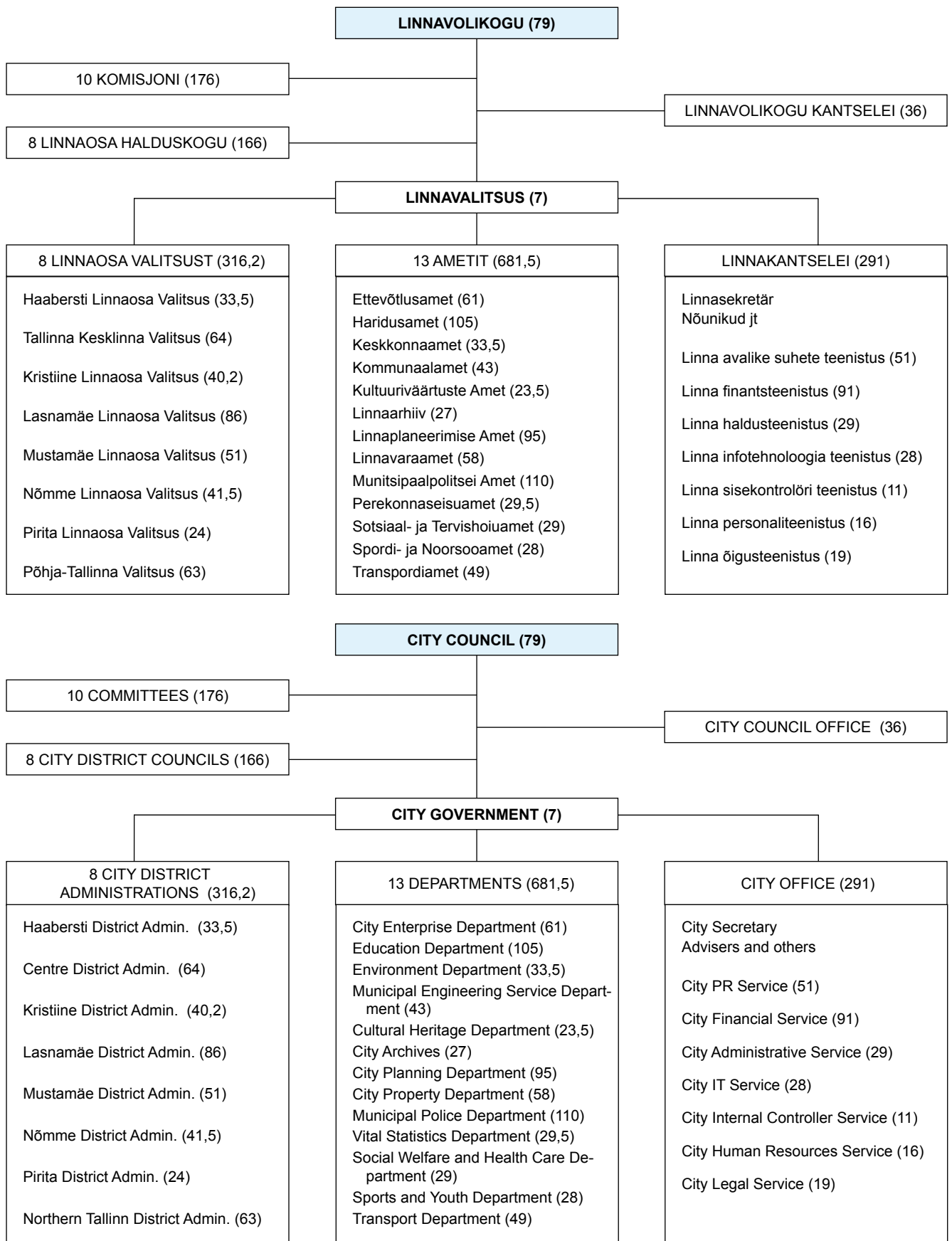

11.2

Tallinna Linnavolikogu Tallinn City Council

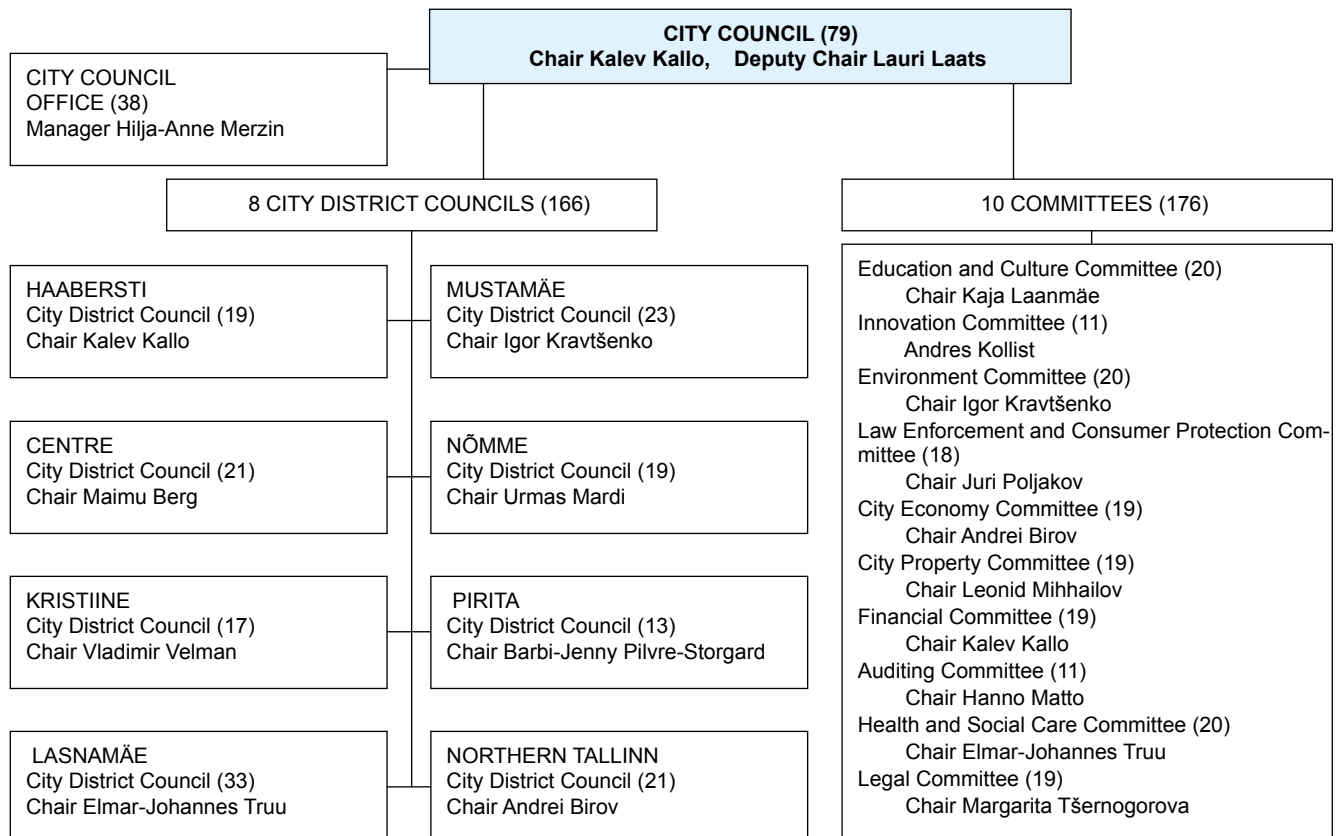
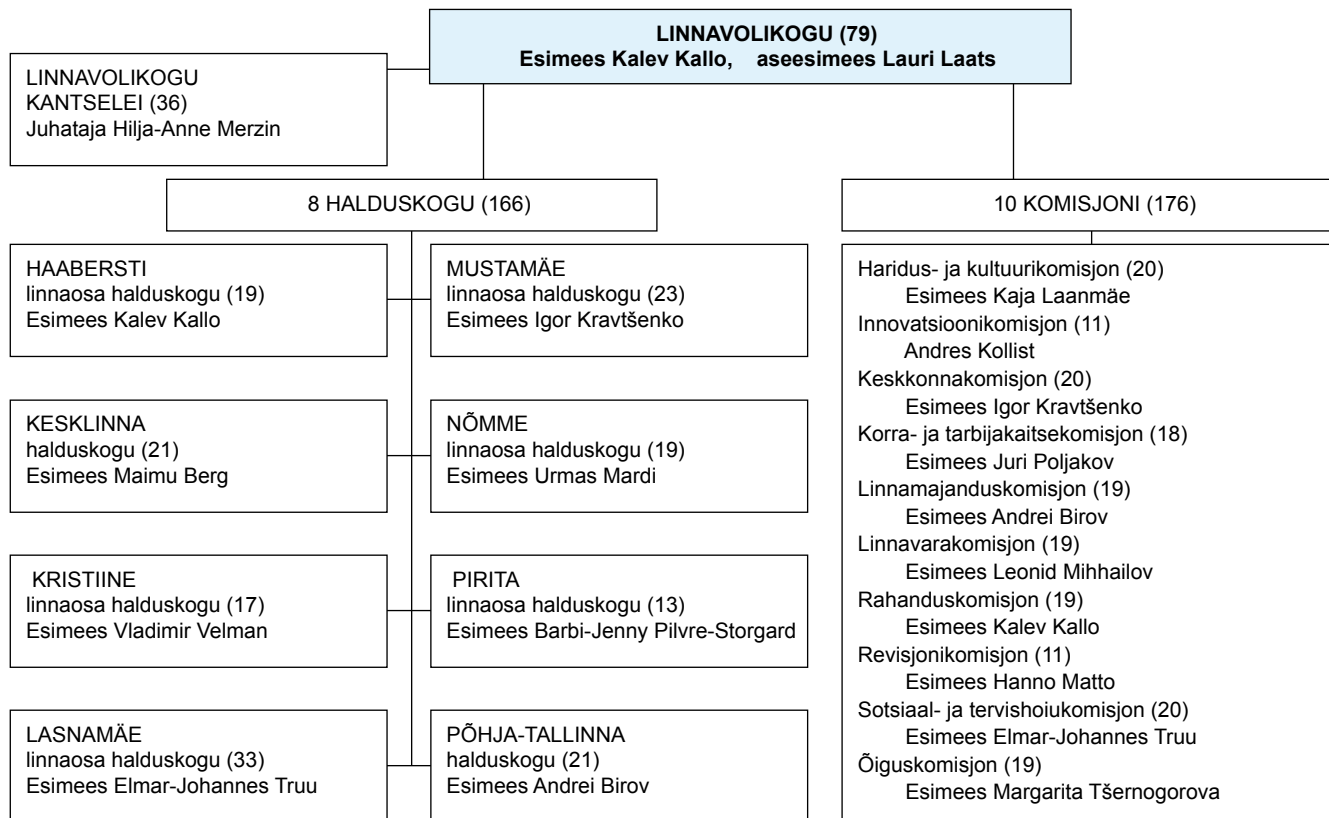

11.3

Tallinna Linnavalitsus ja Linnavalitsuse ametid Tallinn City Government and City Government departments

LINNAPEA
Edgar Savisaar

Abilinnapea Mihhail Kõlvart	Abilinnapea Merike Martinson	Abilinnapea Eha Võrk	Abilinnapea Kalle Klandorf	Abilinnapea Arvo Sarapuu	Abilinnapea Taavi Aas	Linnakantselei Toomas Sepp
Kultuuri- väärtuste Amet Aini Härm	Sotsiaal- ja Tervishoiu- amet Vahur Keldrima	Linnavara-amet Einike Uri	Munitsipaal- politsei Amet Raik Saart	Ettevõtlus- amet Kairi Vaher	Linna- planeerimise Amet Anu Hallik- Jürgenstein	Linnarhiiv Küllo Arjakas
Spordi- ja Noorsoo- amet Rein Ilves			Kommunaal- amet Ain Valdmann	Keskkonna- amet Reio Ligi	Transpordi- amet Andres Harjo	Perekonna- seisusamet Karin Kask
Haridusamet Andres Pajula						

 - Linnavalitsuse liikmed

MAYOR
Edgar Savisaar

Deputy Mayor Mihhail Kõlvart	Deputy Mayor Merike Martinson	Deputy Mayor Eha Võrk	Deputy Mayor Kalle Klandorf	Deputy Mayor Arvo Sarapuu	Deputy Mayor Taavi Aas	City Office Toomas Sepp
Cultural Heritage Department Aini Härm	Social Welfare and Health Care Department Vahur Keldrima	City Property Department Einike Uri	Municipal Police Department Raik Saart	City Enterprise Department Kairi Vaher	City Planning Department Anu Hallik- Jürgenstein	City Archives Küllo Arjakas
Sports and Youth Department Rein Ilves			Municipal Engi- neering Service Department Ain Valdmann	Environ- mental Department Reio Ligi	Transport Department Andres Harjo	Vital Statistics Department Karin Kask
Education Department Andres Pajula						

 - Members of City Government

11.4

Tallinna Linnavolikogu koosseis Membership of Tallinn City Council

		05.07. 2011	02.07. 2012	09.07. 2013	01.07. 2014	01.07. 2015
Tallinn	Kokku - Total	79	79	79	79	79
	Keskerakonna fraktsioon - Centre Party fraction	43	44	42	46	46
	Isamaa ja Respublika Liidu fraktsioon - Pro Patria and Res Publica Union fraction	13	13	13	16	16
	Reformierakonna fraktsioon - Reform Party fraction	14	14	14	8	9
	Sotsiaaldemokraatliku Erakonna fraktsioon - Estonian Social Democratic Party fraction	8	8	8	8	7
	Isamaaliidu fraktsioon - Pro Patria Union fraction					
	Fraktsioonidesse mittekuuluvad liikmed - Independent members	1		2	1	1

Allikas - Source: Tallinna Linnavolikogu Kantselei - Tallinn City Council Office

11.5

Osavõtt kohalike omavalitsusorganite valimistest Voter turnout of local government council elections

		17.10. 1999	20.10. 2002	16.10. 2005	18.10. 2009	20.10. 2013
Tallinn	Tallinna Linnavolikogu - Tallinn City Council	49,4	53,6	43,4	65,74	64,10
Eesti - Estonia	Kohalikud omavalitsused - Local governments	49,8	52,5	47,0	60,57	57,97

Mõõtühik [%] - Unit [%]

Allikas - Source: Vabariigi Valimiskomisjon - National Electoral Committee

11.6

Tallinna linna ametiasutuste teenistujad Personnel of Tallinn government offices

		31.12. 2010	31.12. 2011	31.12. 2012	01.01. 2014	01.01. 2015
Tallinn	Kokku - Total	1580,5	1 584	1 598,5	1 578,5	1 421,7
	Linnavolikogu Kantselei - City Council Office	24	30	30	38	36
	Linnavalitsuse liikmed * - Members of City Government *	7	7	7	7	7
	Linnakantselei - City Office	225	237	259,5	317,5	291,0
	Ettevõtlusamet - City Enterprise Department	70	70	66	69	61
	Haridusamet - Education Department	126	126	126	119	105
	Keskkonnaamet - Environmental Department	42	42	43	43	34
	Kommunaalamet - Municipal Engineering Service Department	45	44	44	48	43
	Kultuuriväärtuste Amet - Cultural Heritage Department	41	29	29,5	27	24
	Linnaarhiiv - City Archives	29	29	29	29	27
	Linnaplaneerimise Amet - City Planning Department	98	99	102	106	95
	Linnavaraamet - City Property Department	66	64	63	63	58
	Munitsipaalpolitsei Amet - Municipal Police Department	163	164	162	119	110
	Perekonnaseisuaamet - Vital Statistics Department	24	24	24	30,5	29,5
	Sotsiaal- ja Tervishoiuaamet - Social Welfare and Health Care Department	39,5	39,5	39,5	31,5	29,0
	Sordi- ja Noorsooamet - Sports and Youth Department	20	20,5	20,5	18	28
	Transpordiamet - Transport Department	54	54	55	53,25	49,00
	Haabersti Linnaosa Valitsus - Haabersti District Admin.	51	51	38	38	34
	Tallinna Kesklinna Valitsus - Tallinn Centre District Admin.	75	76	71	70	64
	Kristiine Linnaosa Valitsus - Kristiine District Administration	47	47	46	45	40
	Lasnamäe Linnaosa Valitsus - Lasnamäe District Admin.	100	97	97	94	86
	Mustamäe Linnaosa Valitsus - Mustamäe District Admin.	62	62	57	57	51
	Nõmme Linnaosa Valitsus - Nõmme District Administration	49	49	47	46	42
	Pirita Linnaosa Valitsus - Pirita District Administration	32,5	32,5	32,5	31,5	24,0
	Põhja-Tallinna Valitsus - Northern Tallinn District Admin.	90,5	90,5	86,5	85,5	63,0

* - Linnavalitsuse liikmed - ei ole ametiasutus. Linnavalitsuse liikmete arv ja struktuur kinnitatakse linnavolikogu poolt eraldi - * - Members of City Government - not a government office. The number of members and structure of City Government shall be separately approved by Tallinn City Council

Allikas - Source: Tallinna Linnakantselei, linna personaliteenistus - Tallinn City Office, City Human Resources Service

11.7**Tallinna linna ametiasutuste ametnikud ja töötajad ametiastme järgi
Officials and employees of Tallinn government offices by official rank****2015**

Tallinn	Ametnikud - Officials	
	Juhid - Managers	156
	Tippspetsialistid - Senior specialists	152
	Keskastme spetsialistid - Middle-level specialists	401
	Nooremetsialistid - Junior specialists	24
	Töötajad - Employees	
	Juhid - Managers	32
	Tippspetsialistid - Senior specialists	107
	Keskastme spetsialistid - Middle-level specialists	429
	Nooremetsialistid - Junior specialists	65
	Töölised - Workers	36

Seisuga 01.01 - As of 1st of January

Allikas - Source: Tallinna Linnakantselei, linna personaliteenistus - Tallinn City Office, City Human Resources Service

11.8**Tallinna linna ametiasutuste ametnikud ja töötajad haridustaseme järgi
Officials and employees of Tallinn government offices by educational level****2015**

Tallinn	Ametnikud - Officials	
	Kõrgharidus - Higher education	587
	Keskeriharidus - Post-secondary education	76
	Keskharidus - Secondary education	70
	Töötajad - Employees	
	Kõrgharidus - Higher education	430
	Keskeriharidus - Post-secondary education	125
	Keskharidus - Secondary education	106
	Põhiharidus - Basic education	8

Seisuga 01.01 - As of 1st of January

Allikas - Source: Tallinna Linnakantselei, linna personaliteenistus - Tallinn City Office, City Human Resources Service

11.9**Tallinna linna ametiasutuste ametnikud ja töötajad soo järgi
Officials and employees of Tallinn government offices by sex****2015**

Tallinn	Ametnikud - Officials	
	Naised - Females	494
	Mehed - Males	239
	Töötajad - Employees	
	Naised - Females	520
	Mehed - Males	149

Seisuga 01.01 - As of 1st of January

Allikas - Source: Tallinna Linnakantselei, linna personaliteenistus - Tallinn City Office, City Human Resources Service

11.10**Tallinna linna ametiasutuste ametnikud ja töötajad vanuse järgi
Officials and employees of Tallinn government offices by age****2015**

Tallinn	Ametnikud - Officials	
	21–30	111
	31–40	162
	41–50	140
	51–60	198
	61–65	91
	Üle 65 - Over 65	31
	Töötajad - Employees	
	21–30	94
	31–40	141
	41–50	117
	51–60	213
	61–65	66
	Üle 65 - Over 65	38

Seisuga 01.01 - As of 1st of January

Allikas - Source: Tallinna Linnakantselei, linna personaliteenistus - Tallinn City Office, City Human Resources Service

11.11**Tallinna koostööpartnerid
Cooperation partners of Tallinn**

EUROCITIES	Euroopa Suurlinnade Liit - Network of major European cities - www.eurocities.eu
UBC	Läänemere Linnade Liit - Union of Baltic Cities - www.ubc.netb
Baltic Metropolises Network	Läänemere piirkonna metropolide koostöövõrgustik - Cooperation network of the metropolises in the Baltic Sea Region - www.baltmet.org
Helsinki-Tallinn EUREGIO	Helsinki ja Tallinna linnade ja regioonide koostöövõrgustik - Cooperation project of Helsinki and Tallinn - www.euregio-heltal.org
UCEU	Euroopa Liidu Pealinnade Liit - The Union of the Capitals of the European Union - www.uceu.org
OWHC	Rahvusvaheline Maailmapärendi Nimekirja Kantud Linnade Organisatsioon - Organization of World Heritage Cities - www.owpm.org
INTA	Rahvusvaheline Linnaarengu Assotsiatsioon - International Urban Development Association - www.inta-aivn.org ,
Die HANSE	Hansaliikumine. Ühendab keskaegseid hansalinnu - Hanseatic Movement - www.hanse.org
Club de Strasbourg	Euroopa suurlinnade ja piirkonnakeskuste linnapeade mitteformaalne ühendus - Informal association of the mayors of Europe's large cities and regional centres - www.strasbourg.eu
ECM	Euroopa Liidu Turunduse Liit - European Cities Marketing - www.europeancitiesmarketing.com
POLIS	Euroopa Linnade ja Regioonide Transpordi Võrgustik - European Cities and Regions Networking for New Transport Solutions - www.polis-online.org
ECAD	Euroopa Linnad Uimastite Vastu - European Cities Against Drugs - www.ecad.net
ICF	Intelligentsete Kogukondade Liit - Intelligent Community Forum - www.intelligentcommunity.org
ASCE	Euroopa Ajalooliste Kalmistute Assotsiatsioon - Association of Significant Cemeteries in Europe - www.significantcemetries.net
LUCI	Rahvusvaheline Linnavalgustuse Liit - Association of Lighting Urban Community International - www.luciassociation.org
ICA	Rahvusvaheline Arhiivide Nõukogu - International Council of Archives - www.ica.org

Allikas - Source: Tallinna Linnakantselei, välissuhete ja protokollide osakond - Tallinn City Office, International Relations and Protocol Department

11.12 Tallinna eelarve Tallinn City budget

		2010	2011	2012	2013	2014
Tallinn	Tulud kokku - Total revenue	403,41	431,86	464,91	471,51	486,70
	Rahalised tulud - Budget income	409,03	435,51	467,17	473,79	488,65
	Müüdnud vara jääkmaksumus - Residual value of sold assets	-5,62	-3,65	-2,26	-2,28	-1,95
	Kulud kokku - Total expenditure	377,78	395,10	412,27	437,79	450,92
	Tegevuskulud - Operating costs	373,50	388,97	401,04	422,62	442,98
	Investeeringuprojektide kulud - Expenses of investment projects	4,28	6,13	11,23	15,17	7,94
	Tulem enne amortisatsiooni - Total net gain before depreciation	25,63	36,76	52,64	33,72	35,78
	Põhivara amortisatsioon - Depreciation	72,92	69,77	67,29	65,48	65,41
	Eelarveaasta tulem - Total net gain of budget year	-47,29	-33,01	-14,65	-31,76	-29,63
	Muutus mittefinantsvarades - Change in non-financial assets	-58,80	-43,80	-20,04	1,70	-22,59
	Põhivara soetus ja renoveerimine - Acquisition and renovation of fixed assets	19,75	29,62	49,51	69,46	44,77
	Amortisatsioon - Depreciation	-72,92	-69,77	-67,29	-65,48	-65,41
	Müüdnud vara jääkmaksumus - Residual value of sold assets	-5,62	-3,65	-2,26	-2,28	-1,95
	Muutus finantsvarades - Change in financial assets	0,00	0,00	0,00	-9,83	1,57
	Osaluse (aktsiakapitali) suurendamine - Increase of share capital	0,00	0,00	0,00	0,00	1,60
	Osaluse (aktsiakapitali) vähendamine - Decrease of share capital	0,00	0,00	0,00	-9,83	-0,03
	Muutus laenukohustustes - Change in loan obligations	-0,96	-1,00	-14,81	19,34	57,58

Mõõtühik [mln €] - Unit [Mio €]

Allikas - Source: Tallinna Linnakantselei, linna finantsteenistus - Tallinn City Office, City Financial Service

11.13 Tallinna eelarve tulud Tallinn City budget revenue

		2010	2011	2012	2013	2014
Tallinn	Kokku - Total	409,03	435,51	467,17	473,79	488,65
	Maksutulud kokku - Taxation total	245,55	266,92	278,19	299,10	329,57
	Riiklikud maksud - State taxes	228,80	242,79	270,12	290,34	319,30
	Üksikisiku tulumaks - Personal income tax	207,65	220,63	241,30	262,24	291,33
	Maamaks - Land tax	21,15	22,16	28,82	28,10	27,97
	Kohalikud maksud - Local taxes	16,75	24,13	8,07	8,76	10,27
	Reklaamimaks - Advertising tax	1,73	1,96	2,48	2,90	3,21
	Tänavate sulgemise maks - Road and street closure tax	0,89	0,67	0,68	0,89	1,25
	Parkimistasu - Parking fee	4,54	4,68	4,77	4,97	5,93
	Müüginimaks - Sales tax	9,59	16,82	0,14	0,00	-0,12
	Tulu varadelt - Income from property	8,56	7,73	9,40	9,93	11,06
	Üüritulo - Rent	4,92	4,83	6,41	6,70	7,33
	Muud - Other	3,64	2,90	2,99	3,23	3,73
	Kaupade ja teenuste müük - Sale of goods and services	46,08	53,09	57,19	47,60	52,90
	Finantstulud - Financial income	11,51	6,75	8,06	6,12	6,30
	Intressid - Interest	0,06	0,21	0,28	0,08	0,06
	Dividendid - Dividends	11,44	6,54	7,78	6,04	6,24
	Vara müügi hind - Income from property sale	9,08	5,53	4,39	5,63	3,98
	Muud tulud - Other income	4,79	4,73	2,29	2,05	1,95
	Riigilõiv - State fees	0,45	0,58	0,60	0,68	0,63
	Trahvid - Fines	0,96	0,89	1,09	0,83	0,79
	Muud tulud - Other	3,38	3,26	0,60	0,54	0,53
	Kokku tulud - Income total	325,57	344,75	359,52	370,43	405,76
	Eraldised riigilt - State allocations	73,62	71,19	70,54	75,45	78,17
	Välisabi - Foreign aid	9,78	18,69	35,53	27,40	4,51
	Toetused muudelt residentidelt - Benefits from other residents	0,06	0,88	1,58	0,51	0,21

Mõõtühik [mln €] - Unit [Mio €]

Allikas - Source: Tallinna Linnakantselei, linna finantsteenistus - Tallinn City Office, City Financial Service

11.14 Kohalike eelarvete tulud Local budgets revenue

		2010	2011	2012	2013	2014
Eesti - Estonia	Tulud kokku - Total revenue	1 270,09	1 323,99	1 411,23	1 477,04	1 500,88
	Maksud - Taxes	650,23	695,51	733,76	794,24	861,17
	Füüsilise isiku tulumaks - Personal income tax	584,70	618,54	665,19	725,75	790,53
	Maamaks - Land tax	51,31	51,47	58,58	57,56	58,36
	Kohalikud maksud - Local taxes	14,23	25,51	9,99	10,93	12,28
	Reklaamimaks - Advertising tax	2,37	2,66	3,25	3,70	4,04
	Kaupade ja teenuste müük - Sales of goods and services	139,10	144,04	157,01	149,23	161,55
	Materiaalse ja immateriaalse vara müük - Sale of tangible and intangible property	14,20	12,10	9,93	11,92	8,99
	Tulud varalt - Revenue from property	30,15	25,91	19,17	17,69	14,74
	Toetused - Grants	431,78	441,22	484,55	499,91	450,69
	Muud laekumised - Other income	4,63	5,20	6,82	4,04	3,75

Mõõtühik [mln €] - Unit [Mio €]

Allikas - Source: Eesti Statistikaamet, Rahandusministeerium - Statistics Estonia, Ministry of Finance of Republic of Estonia

11.15 Tallinna eelarve tegevuskulud Tallinn City budget operational expenditure

		2010	2011	2012	2013	2014
Tallinn	Kokku - Total	373,50	388,97	401,04	422,62	442,98
	Haridus - Education	137,79	142,51	146,68	159,17	167,58
	Ühistransport, liiklus - Public transport	51,64	55,21	59,08	61,52	69,88
	Sotsiaalhoolekanne - Social welfare	38,67	40,74	41,49	40,53	40,82
	Üldvalitsemine - Administration	25,63	27,25	28,85	30,72	33,68
	Teedemajandus - Roads and streets	20,84	23,97	23,61	27,48	28,12
	Kultuur - Culture	17,64	19,73	18,19	24,90	27,32
	Elamumajandus - Housing	13,23	15,44	17,00	13,83	13,53
	Sport - Sports	8,31	8,62	10,51	11,01	11,17
	Vesi ja kanalisatsioon - Water supply and sewage systems	20,52	17,84	17,61	14,50	9,55
	Tervishoid - Healthcare	5,82	5,88	6,07	6,69	8,28
	Heakord - Open Space maintenance	6,39	5,86	6,58	7,40	7,83
	Muud kulud - Other costs	1,79	2,88	3,64	4,22	5,71
	Ettevõtluskeskkond - Business environment	4,41	4,35	4,31	3,77	3,91
	Turvalisus - Public safety	3,39	3,51	3,52	3,63	3,26
	Reservid - Reserves	6,13	3,36	3,22	3,04	3,20
	Linnaplaneerimine - City planning	2,68	2,88	2,92	2,98	3,16
	Laenukohustuste intressid - Interest	4,47	4,27	2,99	2,33	2,61
	Noorsootöö - Youth work	1,66	1,81	1,81	1,90	1,69
	Muud kommunaalkulud - Other utility costs	1,15	1,15	1,18	1,27	1,35
	Keskonnakaitse (-hoid) - Environmental protection	1,34	1,72	1,78	1,73	1,33

Mõõtühik [mln €] - Unit [Mio €]

Allikas - Source: Tallinna Linnakantsleil, linna finantsteenistus - Tallinn City Office, City Financial Service

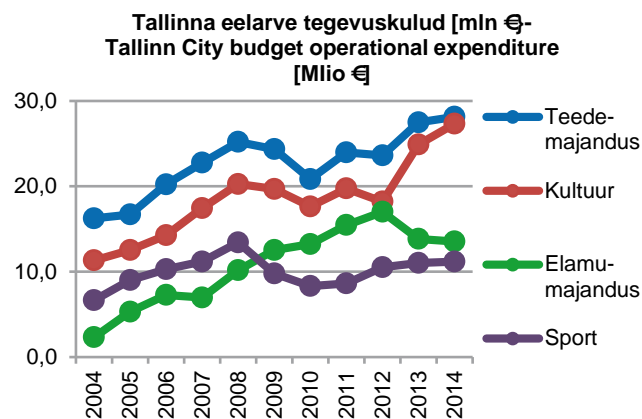
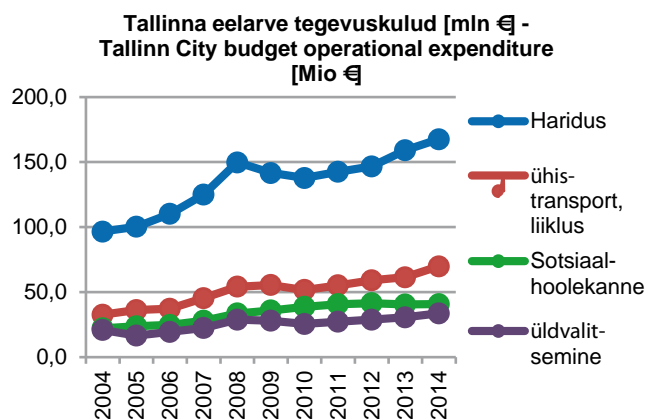

11.16 Kohalike eelarvete kulud Local budgets expenditure

		2010	2011	2012	2013	2014
Eesti - Estonia	Kulud kokku - Total expenditure	1 249,38	1 296,46	1 426,80	1 562,60	1 520,49
	Üldised valitsussektori teenused - Administration expenses	117,32	117,93	126,06	137,30	136,93
	Riigikaitse - State defence	0,00	0,01	0,01	0,01	0,01
	Avalik kord ja julgeolek - Order maintenance	4,83	4,93	4,97	5,10	5,16
	Politsei - Police	0,36	0,25	0,23	0,23	0,25
	Päästeteenistus - Rescue service	0,81	0,90	0,91	0,94	1,33
	Majandus - Economy	158,63	194,23	230,11	270,50	236,65
	Põllu- ja metsamajandus, kalandus ja jahindus - Agriculture, forestry, fishing and hunting	2,53	2,88	2,29	2,10	2,23
	Kütus ja energia - Energy supply	3,39	2,19	5,33	4,16	1,99
	Transport	120,46	156,46	186,82	223,69	196,14
	Side - Communications	0,23	0,05	0,06	0,11	0,11
	Keskkonnakaitse - Environment protection	43,27	41,31	44,44	54,22	51,81
	Elamu- ja kommunaalmajandus - Housing and public utilities	68,43	85,97	107,40	102,09	83,00
	Tervishoid - Public health	8,88	9,72	10,22	10,83	12,18
	Vaba aeg, kultuur ja religioon - Recreation, culture and religion	163,33	161,28	166,30	202,50	207,66
	Haridus - Education	567,95	558,90	614,21	655,52	664,46
	Sotsiaalne kaitse - Social protection	116,59	122,16	123,07	124,54	122,64
	Puuetega inimeste sotsiaalne kaitse - For disabled persons	15,27	15,32	16,33	17,15	17,20
	Eakate sotsiaalne kaitse - For elderly persons	40,07	40,19	39,72	45,24	42,88
	Laste ja perede sotsiaalne kaitse - For children and families			22,90	23,70	24,39
	Töötute sotsiaalne kaitse - For unemployed persons	1,19	3,25	2,77	1,29	0,61
	Toimetulekutoetus - Subsistence benefit	20,16	24,45	21,79	19,68	18,62

Mõõtühik [mln €] - Unit [Mio €]

Allikas - Source: Eesti Statistikaamet, Rahandusministeerium - Statistics Estonia, Ministry of Finance of Republic of Estonia

11.17 Kohalike omavalitsuste netovõlakoormus Net debt burden of local governments

		2010	2011	2012	2013	2014
Tallinn	Põhitegevuse tulud - Primary revenues	378,52	407,11	417,91	432,37	467,21
	Võlakohustused - Debt total	236,19	237,02	221,43	245,76	306,43
	Likviidsed varad - Cash and deposits	23,39	33,02	32,43	25,08	74,90
	Netovõlakoormus - Net debt burden	212,79	204,00	189,00	220,68	231,53
	Netovõlakoormus [%] - Net debt burden [%]	56	50	45	51	50
Eesti - Estonia	Põhitegevuse tulud - Primary revenues	1167,25	1225,36	1258,46	1 331,99	1 402,72
	Võlakohustused - Debt total	569,81	565,36	565,35	636,48	714,13
	Likviidsed varad - Cash and deposits	86,93	108,83	111,85	98,84	161,32
	Netovõlakoormus - Net debt burden	499,19	475,63	469,36	549,85	564,89
	Netovõlakoormus [%] - Net debt burden [%]	43	39	37	41	40

Mõõtühik [mln €] - Unit [Mio €]

Seisuga 31.12 - As of 31st of December

Allikas - Source: Eesti Statistikaamet, Rahandusministeerium - Statistics Estonia, Ministry of Finance of Republic of Estonia

11.18

Tallinna investeeringud Tallinn City budget investments

		2010	2011	2012	2013	2014
Tallinn	Kokku - Total	24,03	35,75	60,74	84,63	54,28
	Investeeringuprojektid kokku - Investment projects	24,03	35,75	60,74	84,63	52,71
	Teedeehitus - Road construction	16,04	27,16	42,70	39,68	18,40
	Sport - Sports	1,02	0,95	2,03	15,03	17,46
	Haridus - Education	1,34	0,75	6,64	18,73	8,22
	Kultuur - Culture	4,28	2,62	3,05	5,10	2,87
	Elamumajandus - Housing	0,06	1,86	2,73	0,30	1,92
	Sotsiaalhoolekanne ja tervishoid - Social welfare and healthcare	0,06	0,36	0,49	1,68	1,60
	Heakord - Open Space maintenance	0,38	0,58	1,21	0,49	0,78
	Üldvalitsemine - Administration	0,26	0,69	0,57	0,16	0,19
	Transport - Transportation	0,00	0,00	0,26	0,00	0,16
	Ettevõtlus - Business environment	0,00	0,00	0,00	0,00	0,00
	Vesi ja kanalisatsioon - Water supply and sewage systems	0,00	0,00	0,00	0,00	0,00
	Turvalisus - Public safety	0,00	0,00	0,00	0,00	0,00
	Others - Muud	0,59	0,78	1,06	3,46	1,11
	Finantsinvesteeringud kokku - Financial investments	0,00	0,00	0,00	0,00	1,57
	Aktsiakapitali suurendamine - Increase of equity	0,00	0,00	0,00	0,00	1,60
	Aktsiakapitali vähendamine - Decrease of equity					0,03

Mõõtühik [mln €] - Unit [Mio €]

Allikas - Source: Tallinna Linnakantselei, linna finantsteenistus - Tallinn City Office, City Financial Service

11.19

Tallinna krediidireiting Tallinn City credit rating

Tallinn	
2013–2014	Fitch Ratings: A / stabiilne - Fitch Ratings: A / stable
2012	Moody's: A3 / stabiilne - A3 / stable

Allikas - Source: Tallinna Linnakantselei, linna finantsteenistus - Tallinn City Office, City Financial Service

12. TÖÖTURG. PALK - LABOUR MARKET. WAGES AND SALARIES

12.1

Rahvastiku tööalane ja sotsiaalmajanduslik aktiivsus Population of Tallinn districts by employment and socio-economic status

	Tallinn	Haa-bersti	Kesklinn - Centre	Kristiine	Lasnamäe	Mustamäe	Nõmme	Pirita	Põhja-Tallinn - Northern Tallinn
Tallinn									
Tööalane ja sotsiaal-majanduslik seisund kokku - Employment and socio-economic status total	393 222	41 694	46 494	29 228	108 042	62 255	35 463	16 165	53 881
Majanduslikult aktiivne - Active persons	212 259	22 131	26 319	16 110	59 871	31 503	18 447	8 574	29 310
Hõivatud - Employed persons	190 260	19 986	24 378	14 754	51 777	28 461	17 133	8 040	25 728
Palgatöötaja - Employees	173 659	17 940	21 183	13 449	48 690	26 826	15 078	6 696	23 799
Palgatöötajatega ettevõtja - Self-employed persons with employees (employers)	7 085	1 035	1 365	534	1 176	570	957	774	675
Üksikettevõtja - Self-employed persons without employees (own-account workers)	7 065	744	1 416	567	1 362	732	861	453	930
Muu hõivatud - Other employed persons	2 219	243	393	180	483	297	219	111	291
Hõivatud, seisund teadmata - Employed persons, status unknown	232	24	21	24	66	36	18	6	33
Töötud - Unemployed persons	21 999	2 145	1 941	1 356	8 094	3 042	1 314	534	3 582
Majanduslikult mitteaktiivne - Inactive persons	175 540	19 119	19 320	12 723	46 689	29 817	16 647	7 440	23 781
Alla 15aastane laps - Persons below the minimum working age	56 287	6 669	6 465	4 143	14 592	7 827	6 081	3 228	7 278
(Üli)õpilane - Students	21 879	2 316	2 802	1 923	4 983	3 876	2 241	1 095	2 643
Pensionär - Retired persons	74 188	7 932	6 657	5 151	20 163	15 174	6 447	2 130	10 530
Töövõimetuspensionär - Persons receiving pension for incapacity for work	7 212	573	522	366	2 661	1 011	522	156	1 401
Muu pensionär - Other retired persons	66 976	7 359	6 135	4 785	17 502	14 163	5 925	1 974	9 129
Kodune - Homemakers	12 577	1 362	1 587	873	3 585	1 680	1 161	651	1 674
Muu mitteaktiivne - Other inactive persons	10 468	822	1 794	627	3 324	1 239	702	330	1 632
Mitteaktiivne, seisund teadmata - Inactive persons, status unknown	141	18	15	6	42	21	15	6	24
Majanduslik aktiivsus teadmata - Activity unknown	5 423	435	855	396	1 485	933	375	156	786

Seisuga 31.12.2011 - As of 31st of December 2011

Allikas - Source: Eesti Statistikaamet, rahva ja eluruumide loendus 2011 - Statistics Estonia, Population and Housing Census 2011

12.2

15–74aastaste hõiveseisund Employment status of 15-74-year-olds

	2010	2011	2012	2013	2014
Tallinn					
15–74aastased [1 000] - 15-74-year-olds [1,000]	314,1	314,4	314,2	312,2	314,2
Tööjõud [1 000] - Labour force [1,000]	229,9	232,8	233,4	230,9	232,6
Hõivatud - Employed	191,4	204,7	211,1	211,1	216,5
Töötud - Unemployed	38,5	28,1	22,3	19,8	16,1
Mitteaktiivsed [1 000] - Inactive persons [1,000]	84,2	81,6	80,8	81,3	81,6
Tööjõus osalemise määr [%] - Labour force participation rate [%]	73,2	74,0	74,3	74,0	74,0
Tööhõive määr [%] - Employment rate [%]	60,9	65,1	67,2	67,6	68,9
Töötuse määr [%] - Unemployment rate [%]	16,8	12,1	9,5	8,6	6,9

		2010	2011	2012	2013	2014
Harjumaa -	15–74aastased [1 000] - 15-74-year-olds [1,000]	434,3	435,8	436,1	432,8	433,2
Harju county	Töäjõud [1 000] - Labour force [1,000]	312,9	320,5	321,5	319,5	318,6
	Hõivatud - Employed	262,7	283,6	293,2	293,9	297,2
	Töötud - Unemployed	50,1	36,9	28,3	25,7	21,5
	Mitteaktiivsed [1 000] - Inactive persons [1,000]	121,5	115,3	114,6	113,3	114,6
	Töäjõus osalemise määr [%] - Labour force participation rate [%]	72,0	73,5	73,7	73,8	73,6
	Tööhõive määr [%] - Employment rate [%]	60,5	65,1	67,2	67,9	68,6
	Töötuse määr [%] - Unemployment rate [%]	16,0	11,5	8,8	8,0	6,7
Eesti- Estonia	15–74aastased [1 000] - 15-74-year-olds [1,000]	1 028,4	1 019,9	1 010,8	1 000,4	991,3
	Töäjõud [1 000] - Labour force [1,000]	681,9	688,0	683,4	680,0	674,4
	Hõivatud - Employed	568,0	603,2	614,9	621,3	624,8
	Töötud - Unemployed	113,9	84,8	68,5	58,7	49,6
	Mitteaktiivsed [1 000] - Inactive persons [1,000]	346,6	331,9	327,4	320,3	316,9
	Töäjõus osalemise määr [%] - Labour force participation rate [%]	66,3	67,5	67,6	68,0	68,0
	Tööhõive määr [%] - Employment rate [%]	55,2	59,1	60,8	62,1	63,0
	Töötuse määr [%] - Unemployment rate [%]	16,7	12,3	10,0	8,6	7,4

Töäjõu-uuring, ütluspõhine - Labour Force Survey, testimony-based

Aastakeskmise - Annual average

Allikas - Source: Eesti Statistikaamet - Statistics Estonia

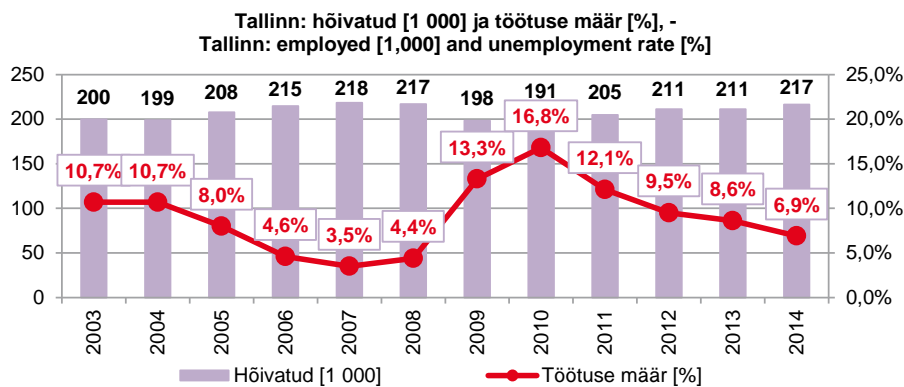

12.3 15–74aastaste töäjõus osalemise määr Labour force participation of population aged 15–74

		2009	2010	2011	2012	2013	2014
Tallinn	15–74	72,6	73,2	74,0	74,3	74,0	74,0
	15–24	47,6	48,4	50,2	48,9	47,0	46,7
	25–49	91,4	92,8	91,8	89,9	88,5	87,7
	50–74	61,8	61,1	61,6	63,6	64,1	64,0
	16 kuni pensioniiga - 16 until pension age	82,0	83,1	82,6	82,3	81,6	81,5

Töäjõu-uuring, ütluspõhine - Labour Force Survey, testimony-based

Aastakeskmise - Annual average

Mõõtühik [%] - Unit [%]

Allikas - Source: Eesti Statistikaamet - Statistics Estonia

12.4

Tööhõive määr Employment rate by age group

		2009	2010	2011	2012	2013	2014
Tallinn	15–74	63,0	60,9	65,1	67,2	67,6	68,9
	15–24	33,5	32,8	39,1	39,9	38,4	40,4
	25–49	80,4	80,0	82,4	82,3	81,8	81,5
	50–69	63,0	57,5	62,6	67,0	66,3	66,9
	50–74	56,0	51,0	54,3	58,0	59,3	60,8
	16 kuni pensioniiga - 16 until pension age	70,4	68,7	72,5	74,2	74,3	75,6
	15–64	68,5	66,7	70,3	72,6	72,4	73,9
	15–69	65,7	63,8	68,4	70,6	70,3	71,3
	15 ja vanemad - 15 and older	57,7	55,7	59,4	61,1	61,2	62,1
	20–64	73,8	71,0	74,8	76,8	76,2	77,4

Töøjõu-uuring, ütluspõhine - Labour Force Survey, testimony-based

Aastakeskmine - Annual average

Mõõtühik [%] - Unit [%]

Allikas - Source: Eesti Statistikaamet - Statistics Estonia

12.5

Hõivatud vanuserühma järgi Employed by age group

		2009	2010	2011	2012	2013	2014
Tallinn	Hõivatud [1 000] - Employed [1,000]						
	15–74	198,2	191,4	204,7	211,1	211,1	216,5
	15–24	18,9	17,9	21,2	19,4	17,4	16,4
	25–49	114,3	113,6	123,7	127,5	129,0	132,5
	50–74	65,0	59,9	59,9	64,2	64,8	67,6
	16 kuni pensioniiga - 16 until pension age	181,3	176,7	191,3	193,5	194,0	199,4
	15–64	189,5	183,8	197,0	201,8	201,8	205,6
	Hõivatute osatähtsus (vanused 15–74=100) [%] - Proportion of employed (aged 15–74=100) [%]						
	15–74	100,0	100,0	100,0	100,0	100,0	100,0
	15–24	9,5	9,4	10,3	9,2	8,2	7,6
	25–49	57,7	59,4	60,4	60,4	61,1	61,2
	50–74	32,8	31,3	29,3	30,4	30,7	31,2
	16 kuni pensioniiga - 16 until pension age	91,5	92,3	93,4	91,6	91,9	92,1
	15–64	95,6	96,0	96,3	95,6	95,6	95,0

Töøjõu-uuring, ütluspõhine - Labour Force Survey, testimony-based

Aastakeskmine - Annual average

Allikas - Source: Eesti Statistikaamet - Statistics Estonia

12.6

Hõivatud majandussektori järgi Employed by sectors of economy

		2009	2010	2011	2012	2013	2014
Tallinn	Hõivatud [1 000] - Employed [1,000]						
	Majandussektorid kokku - Sectors of economy	198,2	191,4	204,7	211,1	211,1	216,5
	Primaarsektor - Primary sector						
	Sekundaarsektor - Secondary sector	51,3	48,0	58,0	55,8	51,5	49,8
	Tertsiaarsektor - Tertiary sector	145,8	142,4	146,5	154,5	159,0	166,2
	Hõivatute osatähtsus [%] - Proportion of the employed [%]	100,0	100,0	100,0	100,0	100,0	100,0
	Majandussektorid kokku - Sectors of economy						
	Primaarsektor - Primary sector						
	Sekundaarsektor - Secondary sector	25,9	25,1	28,3	26,4	24,4	23,0
	Tertsiaarsektor - Tertiary sector	73,5	74,4	71,6	73,2	75,3	76,8

Töøjõu-uuring, ütluspõhine - Labour Force Survey, testimony-based

Aastakeskmine - Annual average

Allikas - Source: Eesti Statistikaamet - Statistics Estonia

12.7

Hõivatud ametirühma järgi Employed by occupational group

		2009	2010	2011	2012	2013	2014
Tallinn	Hõivatud [1 000] - Employed [1,000]						
	Kokku - Total	198,2	191,4	204,7	211,1	211,1	216,5
	Valgekraed - White-collars	108,1	106,2	112,6	116,7	119,6	125,6
	Sinikraed - Blue-collars	90,1	85,2	92,1	94,4	91,5	90,9
	Hõivatute osatähtsus (ametirühmad kokku=100) [%] - Proportion of the employed (occupational groups total=100) [%]						
	Kokku - Total	100,0	100,0	100,0	100,0	100,0	100,0
	Valgekraed - White-collars	54,5	55,5	55,0	55,3	56,6	58,0
	Sinikraed - Blue-collars	45,5	44,5	45,0	44,7	43,4	42,0

Tööjõu-uuring, ütluspõhine - Labour Force Survey, testimony-based

Aastakeskmine - Annual average

Allikas - Source: Eesti Statistikaamet - Statistics Estonia

12.8

Hõivatud tööandja liigi järgi Employed by type of employer

		2009	2010	2011	2012	2013	2014
Tallinn	Hõivatud [1 000] - Employed [1,000]						
	Kokku - Total	198,2	191,4	204,7	211,1	211,1	216,5
	Avalik sektor - Public sector	44,7	48,3	47,2	50,5	50,6	53,0
	Erasektor - Private sector	153,5	143,1	157,5	160,6	160,6	163,5
	Hõivatute osatähtsus (avalik ja erasektor kokku=100) [%] - Proportion of the employed (economic activities total=100) [%]						
	Kokku - Total	100,0	100,0	100,0	100,0	100,0	100,0
	Avalik sektor - Public sector	22,6	25,2	23,1	23,9	23,9	24,5
	Erasektor - Private sector	77,4	74,8	76,9	76,1	76,1	75,5

Tööjõu-uuring, ütluspõhine - Labour Force Survey, testimony-based

Aastakeskmine - Annual average

Allikas - Source: Eesti Statistikaamet - Statistics Estonia

12.9

Hõivatud tegevusala järgi Employed by economic activity

		2009	2010	2011	2012	2013	2014
Tallinn	Kokku [1 000] - Total [1,000]	198,2	191,4	204,7	211,1	211,1	216,5
	Töötlev tööstus - Manufacturing industry	35,0	35,1	39,8	36,8	33,5	31,2
	Hulgi- ja jaekaubandus; mootorsõidukite remont - Wholesale and retail trade; repair of motor vehicles and motorcycles	29,2	25,5	30,8	28,3	30,5	30,5
	Veondus ja laondus - Transportation and storage	21,1	16,2	18,5	20,8	17,2	19,4
	Haridus - Education	14,2	14,8	14,9	18,7	17,7	16,5
	Ehitus - Construction	14,9	10,9	16,0	16,9	16,1	16,5
	Avalik haldus ja riigikaitse; kohustuslik sotsiaalkindlustus - Public administration and defence; compulsory social insurance	12,8	15,1	14,0	14,0	13,4	15,1
	Kutse-, teadus- ja tehnikaalane tegevus - Professional, scientific and technical activities	10,8	9,8	11,2	12,1	13,0	14,7
	Info ja side - Information and communication	8,3	6,7	10,2	10,9	11,9	13,7
	Tervishoid ja sotsiaalhoolekanne - Health care and social welfare	9,9	12,1	10,4	11,2	12,6	12,3
	Majutus ja toitlustus - Accommodation and food service	7,9	7,9	5,9	7,3	9,1	10,6
	Haldus- ja abitegevused - Administrative and support service activities	9,1	10,0	9,4	9,5	10,1	9,8
	Kunst, meelelahutus ja vaba aeg - Arts, entertainment and recreation	6,2	7,6	6,2	6,3	7,3	8,1
	Kinnisvaraalane tegevus - Real estate activities	4,9	6,2	5,6	5,1	5,1	5,6
	Finants- ja kindlustustegevus - Financial and insurance activities	7,0	6,1	5,9	5,9	6,0	5,1

		2009	2010	2011	2012	2013	2014
	Muud tegevusalad - Other economic activities	6,9	7,4	5,9	7,3	7,6	7,4
Eesti - Estonia	Kokku [1 000] - Total [1,000]	593,9	568,0	603,2	614,9	621,3	624,8

Töajõu-uuring, ütluspõhine - Labour Force Survey, testimony-based
Aastakeskmine - Annual average
Allikas - Source: Eesti Statistikaamet - Statistics Estonia

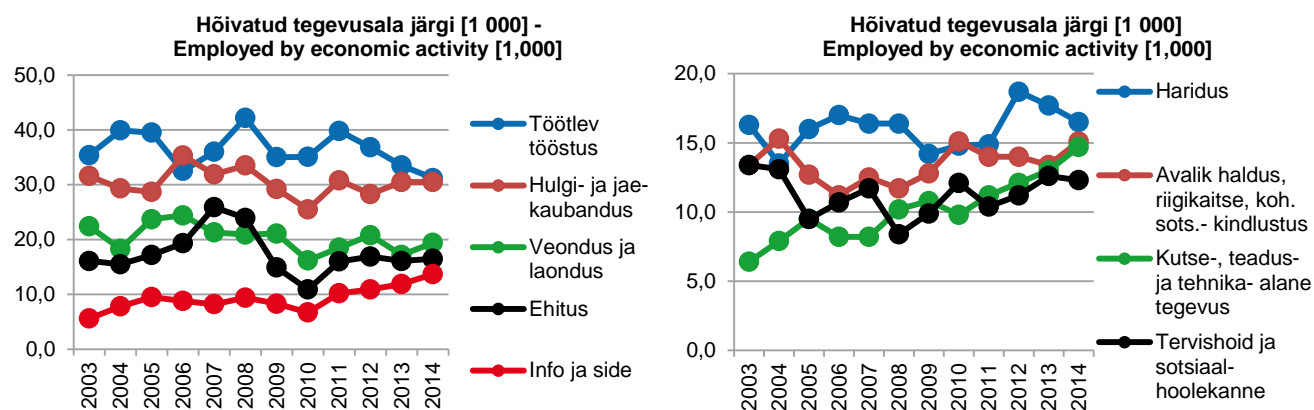

12.10 Hõivatud töökohta asukoha järgi Employed persons by the location of job

31.12.2011

Tallinn	Töökohta asukoht kokku - Location of job total	190 260
elukoht - place of residence	Töökoht Eestis - Location of job in Estonia	182 879
	Harjumaa (töökoht) - Harju county (workplace)	163 136
	Tallinn (töökoht) - Tallinn (workplace)	147 863
	Tartumaa (töökoht) - Tartu county (workplace)	418
	Tartu linn (töökoht) - Tartu city (workplace)	362
	Raplamaa (töökoht) - Rapla county (workplace)	343
	Ida-Virumaa (töökoht) - Ida-Viru county (workplace)	315
	Lääne-Virumaa (töökoht) - Lääne-Viru county (workplace)	286
	Pärnumaa (töökoht) - Pärnu county (workplace)	219
	Järvamaa (töökoht) - Järva county (workplace)	137
	Saaremaa (töökoht) - Saare county (workplace)	112
	Maakond teadmata (töökoht) - County unknown (workplace)	12 484
	Kindla aadressita töökoht Eestis - County unknown (workplace)	5 065
	Töökoht välismaal - Location of job abroad	6 384
	Soome - Finland	2 946
	Norra - Norway	490
	Venemaa - Russian Federation	454
	Rootsi - Sweden	420
	Suurbritannia - United Kingdom	318
	Saksamaa - Germany	211
	Muu riik - Other country	1 251
	Töökoht välismaal, riik teadmata - Location of job abroad, country unknown	14
	Kindla aadressita töökoht välismaal - No fixed workplace abroad	280
	Töökohta asukoht teadmata - Location of job unknown	267
	Ei ole rakendatav - Not applicable	730

Allikas - Source: Eesti Statistikaamet, rahva ja eluruumide loendus 2011 - Statistics Estonia, Population and Housing Census 2011

12.11

Hõivatud elukoha järgi Employed persons by the place of residence

31.12.2011

Tallinn	Kogu Eesti - Whole country	195 798
töökoht - workplace	Harjumaa - Harju county	184 200
	Tallinn	147 863
	Raplamaa - Rapla county	2 808
	Ida-Virumaa - Ida-Viru county	1 569
	Tartumaa - Tartu county	1 280
	Lääne-Virumaa - Lääne-Viru county	1 166
	Pärnumaa- Pärnu county	1 120
	Tartu linn - Tartu city	902
	Järvamaa - Järva county	767
	Läänemaa - Lääne county	697

Allikas - Source: Eesti Statistikaamet, rahva ja eluruumide loendus 2011 - Statistics Estonia, Population and Housing Census 2011

12.12

Töäjõud haridustaseme järgi Labour force by level of study

	2010	2011	2012	2013	2014
Tallinn					
Kokku [1 000] - Educational levels total [1,000]	229,9	232,8	233,4	230,9	232,6
Esimese taseme haridus või madalam - Below upper secondary education	14,7	18,7	13,5	12,6	13,3
Teise taseme haridus, teise taseme jägne ning kolmanda taseme eelne haridus - Upper secondary education, post-secondary non tertiary education	111,3	108,9	110,7	103,5	99,9
Kolmanda taseme haridus - Tertiary education	104,0	105,2	109,1	114,8	119,4
Keskeriharidus pärast keskkharidust - Professional secondary education based on secondary education	24,3	24,8	24,6	22,1	22,1
Kõrgharidus, magistri- ja doktorikraad - Higher education, Master's and Doctor's degree	79,7	80,4	84,6	92,7	97,3
Kokku [%] - Educational levels total [%]	100,0	100,0	100,0	100,0	100,0
Esimese taseme haridus või madalam - Below upper secondary education	6,4	8,1	5,8	5,5	5,7
Teise taseme haridus, teise taseme jägne ning kolmanda taseme eelne haridus - Upper secondary education, post-secondary non tertiary education	48,4	46,8	47,4	44,8	43,0
Kolmanda taseme haridus - Tertiary education	45,2	45,2	46,8	49,7	51,3
Keskeriharidus pärast keskkharidust - Professional secondary education based on secondary education	10,6	10,7	10,5	9,6	9,5
Kõrgharidus, magistri- ja doktorikraad - Higher education, Master's and Doctor's degree	34,7	34,5	36,2	40,2	41,8

Sotsiaaluuring, ütluspõhine - Social Survey, testimony-based

Aastakeskmine - Annual average

Allikas - Source: Eesti Statistikaamet - Statistics Estonia

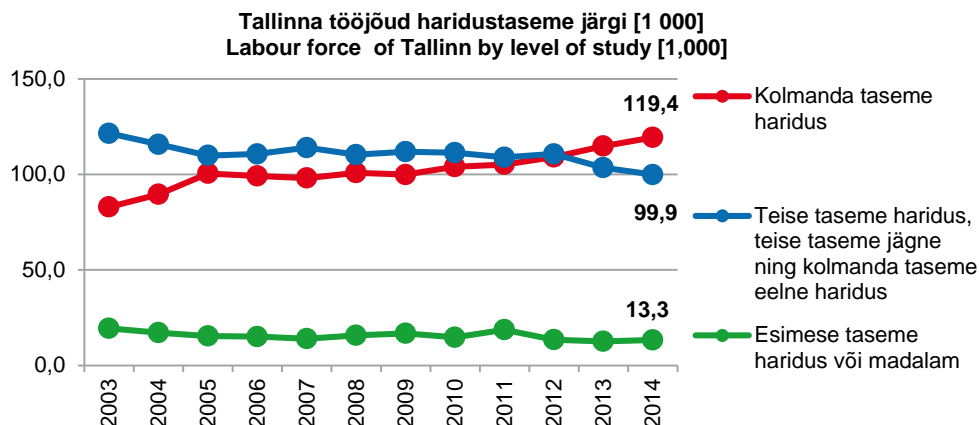

12.13

25–64aastaste elukestvas õppes osalemine nelja viimase nädala jooksul
Participation of population aged 25–64 in lifelong learning during last four weeks

		2010	2011	2012	2013	2014
Tallinn	25–64aastased [1 000] - Population aged 25–64 [1,000]					
	Kokku - Participants and non-participants total	220,8	226,2	229,4	233,5	237,6
	Osales elukestvas õppes - Participated in lifelong learning	36,4	37,0	39,6	44,2	39,2
	Osatähtsus (elukestvas õppes osalenud ja mitteosalenud kokku=100) [%] - Proportion (participants and non-participants total=100) [%]					
	Kokku - Participants and non-participants total	100,0	100,0	100,0	100,0	100,0
	Osales elukestvas õppes - Participated in lifelong learning	16,5	16,4	17,3	18,9	16,5
Eesti - Estonia	25–64aastased [1 000] - Population aged 25–64 [1,000]					
	Kokku - Participants and non-participants total	718,7	720,4	719,7	719,1	719,0
	Osales elukestvas õppes - Participated in lifelong learning	78,3	85,4	91,6	90,2	82,4
	Osatähtsus (elukestvas õppes osalenud ja mitteosalenud kokku=100) [%] - Proportion (participants and non-participants total=100) [%]					
	Kokku - Participants and non-participants total	100,0	100,0	100,0	100,0	100,0
	Osales elukestvas õppes - Participated in lifelong learning	10,9	11,9	12,7	12,5	11,5

Tööjõu-uuring, ütluspõhine - Labour Force Survey, testimony-based

Aastakeskmine - Annual average

Allikas - Source: Eesti Statistikaamet - Statistics Estonia

12.14

Registreeritud töötud
Registered unemployed

		2011	2012	2013	2014	2015
Tallinn	I kvartal - 1 st quarter	19 809	13 992	12 013	9 951	7 609
	II kvartal - 2 nd quarter	17 100	12 692	11 051	8 407	7 085
	III kvartal - 3 rd quarter	14 242	11 162	9 876	7 036	
	IV kvartal - 4 th quarter	13 483	10 856	9 445	6 983	

Dokumendipõhine - Document-based

Allikas - Source: Eesti Statistikaamet, Eesti Töötukassa - Statistics Estonia, Estonian Unemployment Insurance Fund

12.15

Registreeritud töötud Tallinna linnaosades
Registered unemployed of Tallinn districts

	Tallinn	Haa-bersti	Kesklinn - Centre	Kristiine	Lasna-mäe	Musta-mäe	Nõmme	Pirita	Põhja-Tallinn - Northern Tallinn
04–06.2015	7 085	681	803	471	2 219	982	479	240	1 156
01–03.2015	7 609	735	850	528	2 359	1 031	542	230	1 249
2014	8 096	742	935	563	2 391	1 152	630	230	1 306
2013	10 596	933	1 124	702	3 300	1 440	780	301	1 729
2012		1 035	1 173	718	3 977	1 563	806	295	1 991
2011		1 360	1 391	917	5 468	2 060	1 002	357	2 600
2010		2 106	2 060	1 423	8 660	3 347	1 550	520	4 039
04–12.2009		1 879	1 872	1 277	8 386	3 212	1 328	423	3 757

Dokumendipõhine - Document-based

Allikas - Source: Eesti Töötukassa - Estonian Unemployment Insurance Fund

12.16

15–74aastaste elanike töötus
Unemployed of population aged 15–74

		2010	2011	2012	2013	2014
Tallinn	Töötud [1 000] - Unemployed [1,000]					
	I kvartal - 1 st quarter	48,8	30,4	22,9	21,8	17,9
	II kvartal - 2 nd quarter	42,7	29,4	22,2	19,2	13,6
	III kvartal - 3 rd quarter	34,0	26,5	23,3	17,9	19,0
	IV kvartal - 4 th quarter	28,7	26,2	20,7	20,2	13,9
	Töötuse määr [%] - Unemployment rate [%]					
	I kvartal - 1 st quarter	21,6	13,0	9,8	9,7	7,9
	II kvartal - 2 nd quarter	18,9	12,9	9,5	8,2	5,8
	III kvartal - 3 rd quarter	14,6	11,3	9,8	7,6	8,0
	IV kvartal - 4 th quarter	12,2	11,1	9,0	8,8	6,0
Eesti - Estonia	Töötud [1 000] - Unemployed [1,000]					
	I kvartal - 1 st quarter	133,9	97,6	77,4	67,5	56,6
	II kvartal - 2 nd quarter	124,9	89,5	68,8	55,0	47,7
	III kvartal - 3 rd quarter	104,4	74,5	65,9	53,3	51,3
	IV kvartal - 4 th quarter	92,5	77,6	61,9	58,9	49,7
	Töötuse määr [%] - Unemployment rate [%]					
	I kvartal - 1 st quarter	19,5	14,3	11,3	10,0	8,5
	II kvartal - 2 nd quarter	18,3	13,0	10,1	8,0	7,0
	III kvartal - 3 rd quarter	15,4	10,7	9,5	7,8	7,5
	IV kvartal - 4 th quarter	13,6	11,3	9,1	8,7	6,3

Töøjõu-uuring, ütluspõhine - Labour Force Survey, testimony-based
Allikas - Source: Eesti Statistikaamet - Statistics Estonia

12.17

Töötud töötuse kestuse järgi
Unemployed by unemployment duration

		2010	2011	2012	2013	2014
Tallinn	Kokku - Total	38,5	28,1	22,3	19,8	16,1
	Vähem kui 6 kuud - Less than 6 months	12,4	9,4	7,2	9,7	7,5
	6–11 kuud - 6 to 11 months	8,7	3,1	3,1	2,7	2,0
	12 kuud või rohkem - 12 months or more	17,4	15,6	12,0	7,3	6,7
	24 kuud või rohkem - 24 months or more	5,2	7,1	7,2	3,9	2,8
	Eesti - Estonia	Kokku - Total	113,9	84,8	68,5	58,7
Vähem kui 6 kuud - Less than 6 months		37,7	25,7	22,1	24,2	19,7
6–11 kuud - 6 to 11 months		24,7	10,5	8,9	8,4	7,5
12 kuud või rohkem - 12 months or more		51,6	48,6	37,4	26,1	22,5
24 kuud või rohkem - 24 months or more		18,8	26,9	23,0	15,4	11,6

Mõõtühik [1 000] - Unit [1,000]
Töøjõu-uuring, ütluspõhine - Labour Force Survey, testimony-based
Aastakeskmise - Annual average
Allikas - Source: Eesti Statistikaamet - Statistics Estonia

12.18 Mitteaktiivsed Inactive persons

		2010	2011	2012	2013	2014
Tallinn	15–74	84,2	81,6	80,8	81,3	81,6
	15–24	28,2	27,0	24,9	24,0	21,6
	25–49	10,3	12,3	15,6	18,1	20,0
	50–74	45,7	42,4	40,2	39,2	40,1
	16 kuni pensioniiga - 16 until pension age	43,5	45,8	46,2	48,1	48,8
Eesti - Estonia	15–74	346,6	331,9	327,4	320,3	316,9
	15–24	113,3	104,9	99,4	95,2	90,5
	25–49	53,9	51,9	54,9	56,6	58,6
	50–74	179,3	175,1	173,1	168,5	167,8
	16 kuni pensioniiga - 16 until pension age	199,6	193,0	188,5	186,0	187,0

Tööjõu-uuring, ütluspõhine - Labour Force Survey, testimony-based
Mõõtühik [1 000] - Unit [1,000]
Allikas - Source: Eesti Statistikaamet - Statistics Estonia

12.19 Rahvastiku peamised elatusallikad Main source of subsistence

		Tallinn	Haa- bersti	Kesklinn - Centre	Kristiine	Lasna- mäe	Musta- mäe	Nõmme	Pirita	Põhja- Tallinn - Northern Tallinn
Tallinn	Peamine elatusallikas kokku - Main source of subsistence total	393 222	41 694	46 494	29 228	108 042	62 255	35 463	16 165	53 881
	Palk, töötasu - Wages, earnings	175 114	18 207	21 567	13 473	49 254	26 370	15 255	6 966	24 021
	Ettevõtjatulu, tulu talupidamisest - Entrepreneurial income, income from farming	9 163	1 059	1 965	708	1 602	789	1 227	789	1 020
	Pension	82 139	8 769	7 377	5 730	22 494	16 686	7 092	2 244	11 742
	Töövõimetuspension - Pension for incapacity for work	12 081	1 056	990	669	4 152	1 947	876	246	2 139
	Muu pension - Other pension	70 058	7 713	6 387	5 061	18 342	14 739	6 216	1 998	9 603
	Teiste isikute ülalpidamisel - Maintained by other persons	94 213	10 740	10 716	7 047	25 476	13 797	9 426	4 863	12 144
	Toetus, stipendium, hüvitis - Support, scholarship, benefit	16 064	1 599	1 908	1 155	4 656	2 370	1 224	612	2 541
	Asutuse ülalpidamisel - Maintained by institution	1 702	33	759	51	297	114	93	159	198
	Muu elatusallikas - Other source of subsistence	9 366	849	1 341	666	2 769	1 185	768	369	1 416
	Elatusallikas teadmata - Source of subsistence unknown	5 461	435	858	402	1 491	945	375	159	795

Seisuga 31.12.2011 - As of 31st of December 2011

Allikas - Source: Eesti Statistikaamet, rahva ja eluruumide loendus 2011 - Statistics Estonia, Population and Housing Census 2011

12.20

Elanike aasta ekvivalentnetosissetulek
Equalised yearly disposable income

	2009	2010	2011	2012	2013
Tallinn	8 123,6	7 664,3	8 396,8	9 324,8	10 249,3
Harjumaa - Harju county	8 189,3	7 806,7	8 490,0	9 422,6	10 360,6
Eesti - Estonia	6 781,9	6 570,4	7 118,7	7 847,8	8 769,6

Eesti sotsiaaluuringu andmete põhjal. Iga isik toob valimisse kaasa oma leibkonna ja küsitluses osalevad kõik selle leibkonna vähemalt 15aastased liikmed. Ütluspõhine - On the basis of the Estonian Social Survey data. Each person is included with his or her household and all members of this household aged 15 or more are interviewed. Testimony-based

Mõõtühik [€] - Unit [€]

Allikas - Source: Eesti Statistikaamet - Statistics Estonia

12.21

Keskmise bruto- ja netokuupalk
Average monthly gross and net wages (salaries)

		2010	2011	2012	2013	2014
Tallinn	Keskmine brutokuupalk [€] - Average monthly gross wages [€]	901	967	1 020	1 090	1 150
	Keskmise brutokuupalga juurdekasv võrreldes eelmise aastaga [%] - Rate of increase of average gross wages compared with previous year [%]	0,2	7,3	5,5	6,8	5,5
	Keskmine rahaline brutokuupalk [€] - Average monthly gross wages in cash [€]	897	963	1 016	1 085	1 145
	Keskmine netokuupalk [€] - Average monthly net wages [€]	719	770	807	865	910
Harjumaa - Harju county	Keskmine brutokuupalk [€] - Average monthly gross wages [€]	886	948	1 001	1 069	1 127
	Keskmise brutokuupalga juurdekasv võrreldes eelmise aastaga [%] - Rate of increase of average gross wages compared with previous year [%]	0,3	7,0	5,5	6,8	5,4
	Keskmine rahaline brutokuupalk [€] - Average monthly gross wages in cash [€]	882	944	996	1 064	1 122
	Keskmine netokuupalk [€] - Average monthly net wages [€]	708	755	792	849	893
Eesti - Estonia	Keskmine brutokuupalk [€] - Average monthly gross wages [€]	792	839	887	949	1 005
	Keskmise brutokuupalga juurdekasv võrreldes eelmise aastaga [%] - Rate of increase of average gross wages compared with previous year [%]	1,1	5,9	5,7	7,0	5,9
	Keskmine rahaline brutokuupalk [€] - Average monthly gross wages in cash [€]	790	836	884	946	1 002
	Keskmine netokuupalk [€] - Average monthly net wages [€]	637	672	706	757	799

Hõlmatud on töölepingu, teenistuslepingu ja avaliku teenistuse seaduse alusel töötajad - Employees with an employment contract, a service contract and working under the Public Service Act are included

Allikas - Source: Eesti Statistikaamet - Statistics Estonia

12.22

Maksumaksjad ja miinimumpalk
Taxpayers and minimum wages

		2010	2011	2012	2013	2014
Tallinn	Maksumaksjate arv - Number of taxpayers	173 658	176 489	181 116	183 968	193 004
	Maksustatav tulu [mln €] - Taxable income [Mio €]	149,25	158,24	172,26	185,29	204,67
	Miinimumpalga või väiksema palgaga residentide arv - Number of residents earning minimum wages or less	32 433	29 476	22 258	32 669	35 228
	Miinimumpalka saanute tulu [mln €] - Income by minimum wage earners [Mio €]	6,00	5,44	3,67	7,19	8,39

Allikas - Source: Eesti Maksu- ja Tolliamet - Estonian Tax and Customs Board

12.23

Füüsilise isiku tulumaksu laekumine kohaliku omavalitsuse eelarvesse Personal income tax in local budget

	2010	2011	2012	2013	2014
Tallinn	208 171	220 146	239 383	262 242	291 330
Harjumaa - Harju county	293 158	311 084	338 177	369 501	407 184
Maardu linn - Maardu city	6 676	7 237	7 884	8 491	8 912
Saue linn - Saue city	3 944	4 031	4 255	4 625	4 844
Harku vald - Harku rural municipality	8 640	9 517	10 593	11 427	12 059
Jõelähtme vald - Jõelähtme rural municipality	3 591	3 939	4 096	4 442	4 736
Kiili vald - Kiili rural municipality	2 889	3 132	3 402	3 745	4 148
Rae vald - Rae rural municipality	7 948	8 798	10 106	11 314	12 901
Saku vald - Saku rural municipality	5 665	6 026	6 615	7 013	7 712
Saue vald - Saue rural municipality	5 847	6 512	7 288	7 945	8 533
Viimsi vald - Viimsi rural municipality	12 888	13 403	14 355	15 523	17 022
Eesti - Estonia	584 697	618 539	665 190	725 751	790 533

Mõõtühik [1 000 €] - Unit [1,000 €]

Allikas - Source: Eesti Statistikaamet, Maksu- ja Tolliamet - Statistics Estonia, Estonian Tax and Customs Board

**Füüsilise isiku tulumaksu laekumine kohaliku omavalitsuse eelarvesse
per capita [€] - Personal income tax in local budget per capita [€]**

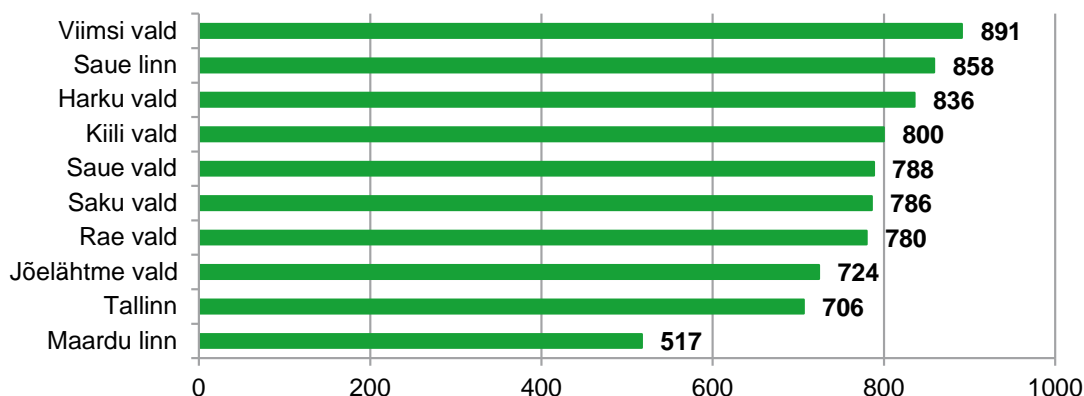

**Füüsilise isiku tulumaksu laekumine kohaliku omavalitsuse eelarvesse
per capita [€] - Personal income tax in local budget per capita [€]**

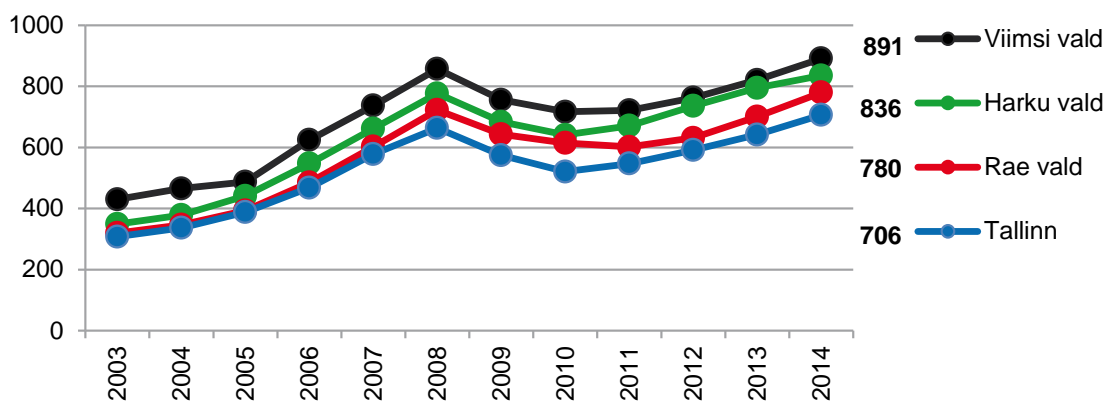

13. MAJANDUS. IT ETTEVÖTTES - ECONOMY. IT IN ENTERPRISE

13.1

Sisemajanduse koguprodukt (ESA 2010) Gross domestic product (ESA 2010)

		2009	2010	2011	2012	2013
Tallinn	SKP jooksevhindades [mln €] - GDP at current prices [Mio €]	7 197,7	7 203,5	8 065,8	8 735,7	9 328,7
	Osatähtsus riigi SKP-s [%] - Region's share in GDP [%]	50,9	49,0	49,2	49,5	49,8
	Aastakeskmine rahvaarv - Mean annual population	397 950	399 810	402 491	404 960	408 561
	SKP elaniku kohta [€] - GDP per capita [€]	18 087,0	18 017,3	20 039,7	21 571,8	22 832,9
	SKP elaniku kohta, % Eesti keskmisest - GDP per capita, % of Estonian average	170,7	163,1	162,2	161,8	160,6
Harjumaa - Harju county	SKP jooksevhindades [mln €] - GDP at current prices [Mio €]	8 626,8	8 784,4	9 918,4	10 795,7	11 487,1
	Osatähtsus riigi SKP-s [%] - Region's share in GDP [%]	61,0	59,7	60,5	61,2	61,3
	Aastakeskmine rahvaarv - Mean annual population	554 355	559 440	564 485	567 353	570 035
	SKP elaniku kohta [€] - GDP per capita [€]	15 561,8	15 702,1	17 570,6	19 028,1	20 151,6
	SKP elaniku kohta, % Eesti keskmisest - GDP per capita, % of Estonian average	146,9	142,1	142,2	142,7	141,7
Eesti - Estonia	SKP jooksevhindades [mln €] - GDP at current prices [Mio €]	14 138,2	14 709,1	16 403,8	17 636,7	18 738,8
	Osatähtsus riigi SKP-s [%] - Region's share in GDP [%]	100,0	100,0	100,0	100,0	100,0
	Aastakeskmine rahvaarv - Mean annual population	1 334 515	1 331 475	1 327 439	1 322 696	1 317 997
	SKP elaniku kohta [€] - GDP per capita [€]	10 594,2	11 047,2	12 357,5	13 333,9	14 217,6

Allikas - Source: Eesti Statistikaamet - Statistics Estonia

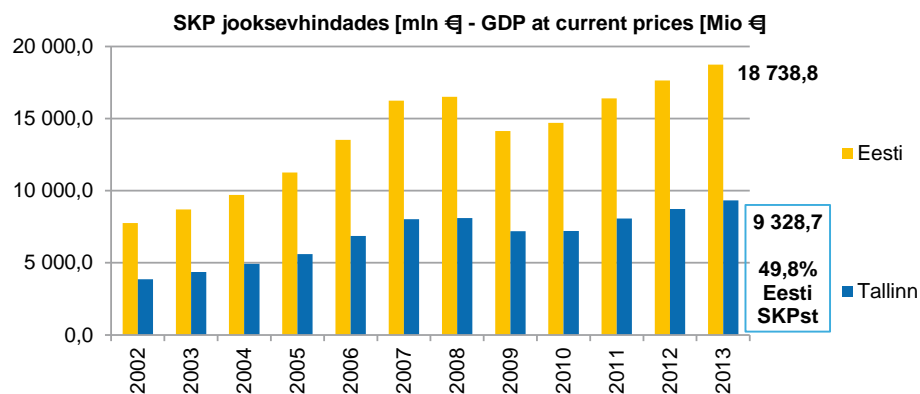

13.2

Sisemajanduse koguprodukt majandussektori järgi (ESA 2010) Gross domestic product by economic sector (ESA 2010)

		2009	2010	2011	2012	2013
Tallinn	Põllumajandus, metsamajandus ja kalapüük - Agriculture, forestry and fishing					
	Väärtus jooksevhindades, [mln €] - Value at current prices [Mio €]	13,7	22,6	33,0	38,3	35,5
	Osatähtsus maakonna/linna lisandväärtuses [%] - Share in value added of county/city [%]	0,2	0,4	0,5	0,5	0,4
	Tööstus ja ehitus - Industry and construction					
	Väärtus jooksevhindades, [mln €] - Value at current prices [Mio €]	1 293,5	1 265,2	1 461,1	1 608,9	1 717,3
	Osatähtsus maakonna/linna lisandväärtuses [%] - Share in value added of county/city [%]	20,7	20,1	20,7	21,1	21,0
	Teenused - Services					
	Väärtus jooksevhindades, [mln €] - Value at current prices [Mio €]	4 942,7	5 016,0	5 565,2	5 971,7	6 413,6
	Osatähtsus maakonna/linna lisandväärtuses [%] - Share in value added of county/city [%]	79,1	79,6	78,8	78,4	78,5
	LISANDVÄÄRTUS KOKKU - VALUE ADDED TOTAL					
	Väärtus jooksevhindades, [mln €] - Value at current prices [Mio €]	6 249,9	6 303,7	7 059,2	7 618,9	8 166,4
	Osatähtsus maakonna/linna lisandväärtuses [%] - Share in value added of county/city [%]	100,0	100,0	100,0	100,0	100,0
	Neto-tootemaksud - Net taxes on product					
	Väärtus jooksevhindades, [mln €] - Value at current prices [Mio €]	947,9	899,8	1 006,6	1 116,8	1 162,2
	SKP turuhindades - GDP at market prices					
	Väärtus jooksevhindades, [mln €] - Value at current prices [Mio €]	7 197,7	7 203,5	8 065,8	8 735,7	9 328,7

Allikas - Source: Eesti Statistikaamet - Statistics Estonia

13.3

Hinnaindeksi muutus võrreldes eelmise aastaga Price index, change over previous year

		2010	2011	2012	2013	2014
Eesti - Estonia	Tarbijahinnaindeks - Consumer price index	3,0	5,0	3,9	2,8	-0,1
	Tööstustoodangu tootjahinnaindeks - Producer price index	3,3	4,4	2,3	4,1	-1,6
	Eksportihinnaindeks - Export price index	6,0	9,8	1,8	-1,1	-2,6
	Impordihinnaindeks - Import price index	9,1	11,2	4,0	-1,6	-2,2
	Ehitushinnaindeks - Construction price index	-2,8	3,1	4,6	5,2	0,5

Mõõtühik [%] - Unit [%]

Allikas - Source: Eesti Statistikaamet - Statistics Estonia

13.4

Statistilisse profiili kuuluvad ettevõtted õigusliku vormi järgi Enterprises in the statistical profile by legal form

		2010	2011	2012	2013	2014
Tallinn	Kokku - Total	41 020	42 773	45 787	48 155	48 042
	Osaühing - Private limited company	30 491	33 062	35 821	38 543	39 323
	Füüsilisest isikust ettevõtja - Sole proprietor	7 482	6 853	6 632	6 447	6 531
	Aktsiaselts - Public limited company	2 061	1 882	1 717	1 609	1 517
	Usaldusühing - Limited partnership	682	584	679	491	379
	Välismaa äriühingu filiaal - Branch of foreign company	175	166	167	185	193
	Tulundusühistu - Commercial association	62	57	55	51	56
	Täisühing - General partnership	64	166	712	824	37
	Euroopa äriühing - Societas Europaea	3	3	4	5	6
Eesti - Estonia	Kokku - Total	100 216	103 833	108 884	112 760	113 765
	Osaühing - Private limited company	63 398	69 173	74 717	80 064	82 558
	Füüsilisest isikust ettevõtja - Sole proprietor	31 314	29 464	28 512	27 502	27 013
	Aktsiaselts - Public limited company	3 842	3 510	3 215	3 021	2 874

Äriregistris registreeritud majanduslikult aktiivsed ettevõtted - Economically active enterprises registered in the Commercial Register

Allikas - Source: Eesti Statistikaamet - Statistics Estonia

13.5

Statistilisse profiili kuuluvad ettevõtted omaniku liigi järgi Enterprises in the Statistical Profile by type of owner

		2010	2011	2012	2013	2014
Tallinn	Kokku - Total	41 020	42 773	45 787	48 155	48 042
	Eesti eraomanik - Estonian private owner	36 575	37 717	40 048	42 441	42 335
	Välismaa omanik - Foreign owner	4 391	4 998	5 685	5 663	5 657
	Riik - State	43	46	45	43	41
	Kohalik omavalitsus - Local government	11	12	9	8	9
Eesti - Estonia	Kokku - Total	100 216	103 833	108 884	112 760	113 765
	Eesti eraomanik - Estonian private owner	93 849	96 758	100 973	105 026	106 012
	Välismaa omanik - Foreign owner	6 073	6 779	7 626	7 458	7 481
	Kohalik omavalitsus - Local government	225	223	213	211	206
	Riik - State	69	73	72	65	66

Ettevõtted on jaotatud maakondadesse kontaktaadressi järgi - Enterprises have been distributed by counties according to their contact address

Allikas - Source: Eesti Statistikaamet - Statistics Estonia

13.6

Statistilisse profiili kuuluvad ettevõtted töötajate arvu järgi Enterprises in the Statistical Profile by number of employees

		2010	2011	2012	2013	2014
Tallinn	Kokku - Total	41 020	42 773	45 787	48 155	48 042
	250 ja enam - 250 and more	88	93	96	99	103
	50–249	521	518	527	537	552
	10–49	2 500	2 462	2 574	2 613	2 642
	Vähem kui 10 - Less than 10	37 911	39 700	42 590	44 906	44 042
Eesti - Estonia	Kokku - Total	100 216	103 833	108 884	112 760	113 745
	250 ja enam - 250 and more	149	165	173	182	191
	50–249	1 088	1 114	1 115	1 126	1 162
	10–49	5 551	5 533	5 705	5 793	5 874
	Vähem kui 10 - Less than 10	93 428	97 021	101 891	105 659	106 538

Ettevõtted on jaotatud maakondadesse kontaktaadressi järgi - Enterprises have been distributed by counties according to their contact address

Allikas - Source: Eesti Statistikaamet - Statistics Estonia

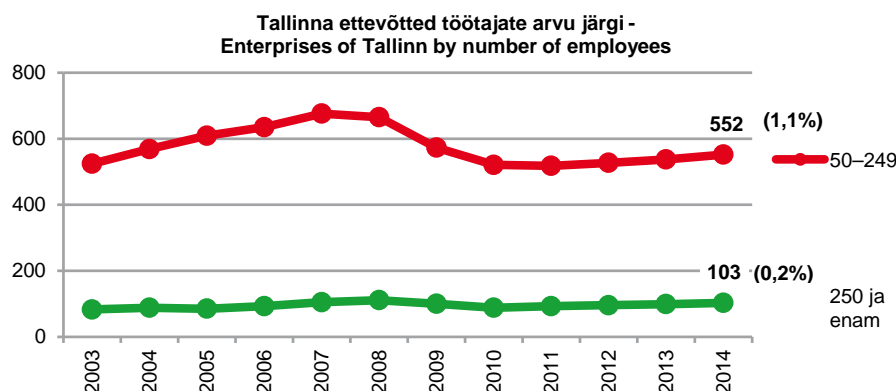

13.7

Statistilise profiili kuuluvad ettevõtted tegevusala järgi Enterprises in the statistical profile by economic activity

		2010	2011	2012	2013	2014
Tallinn	Tegevusalad kokku - Economic activities total	41 020	42 773	45 787	48 155	48 042
	Hulgi- ja jaekaubandus, mootorsõidukite ja mootorrattaste remont - Wholesale and retail trade; repair of motor vehicles and motorcycles	8 700	8 999	9 705	10 975	10 118
	Kutse-, teadus- ja tehnikaalane tegevus - Professional, scientific and technical activities	6 457	7 095	7 529	7 886	8 217
	Ehitus - Construction	3 525	3 621	3 822	3 847	3 877
	Kinnisvaraala tegevus - Real estate activities	3 294	3 377	3 498	3 669	3 805
	Veondus ja laondus - Transportation and storage	2 983	3 040	3 156	3 395	3 555
	Info ja side - Information and communication	2 227	2 546	2 883	3 195	3 382
	Haldus- ja abitegevused - Administrative and support service activities	3 436	3 391	3 543	3 503	3 224
	Töötlev tööstus - Manufacturing industry	2 550	2 603	2 700	2 845	2 851

Äreregistris registreeritud majanduslikult aktiivsed ettevõtted - Economically active enterprises registered in the Commercial Register

Allikas - Source: Eesti Statistikaamet - Statistics Estonia

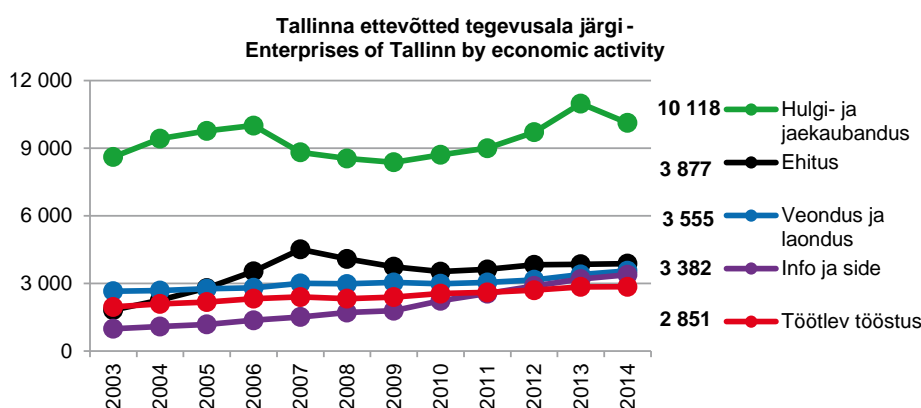

13.8

Statistilise profiili kuuluvad kasumitaotluseta üksused Non-profit associations, foundations and institutions in the statistical profile

		2010	2011	2012	2013	2014
Tallinn	Kokku - Total	10 350	10 607	9 963	10 126	10 480
	Mittetulundusühing - Non-profit association	9 615	9 868	9 200	9 414	9 760
	Sihtasutus - Foundation	321	330	354	303	311
	Kohaliku omavalitsuse üksus - Local government institution	278	274	274	277	280
	Riiklik üksus - Government institution	136	135	135	132	129
Harjumaa - Harju county	Kokku - Total	13 769	14 198	13 379	13 652	14 161
Eesti - Estonia	Kokku - Total	31 897	33 088	31 773	31 863	32 878

Kasumitaotluseta üksused on jaotatud maakondadesse kontaktaadressi järgi - Non-profit associations, foundations and institutions have been distributed by counties according to their contact address

Allikas - Source: Eesti Statistikaamet - Statistics Estonia

13.9

Statistilisse profiili kuuluvad kasumitaotluseta üksused tegevusala järgi Non-profit associations, foundations and instit. in the statistical profile by economic activity

		2010	2011	2012	2013	2014
Tallinn	Tegevusalad kokku - Economic activities total	10 350	10 607	9 963	10 126	10 480
	Kinnisvaraala tegevus - Real estate activities	3 877	3 924	3 888	3 924	3 991
	Muud teenindavad tegevused - Other service activities	3 735	3 837	3 486	3 502	3 568
	Kunst, meelelahutus ja vaba aeg - Arts, entertainment and recreation	1 552	1 631	1 489	1 529	1 640
	Haridus - Education	504	504	489	521	583
	Tervishoid ja sotsiaalhoolekanne - Human health and social work activities	298	309	260	269	273
	Kutse- teadus ja tehnikaala tegevus - Professional, scientific and technical activities	99	100	91	107	130
	Avalik haldus ja riigikaitse, kohustuslik sotsiaalkindlustus - Public administration and defence; compulsory social security	124	128	125	128	124
	Info ja side - Information and communication	104	108	84	87	98

Allikas - Source: Eesti Statistikaamet - Statistics Estonia

13.10

Ettevõtluse demograafia Business demography

		2009	2010	2011	2012	2013
Tallinn	Ettevõtete arv - Number of enterprises					
	Majanduslikult aktiivsed ettevõtted - Economically active enterprises	29 628	30 510	31 993	34 307	42 713
	Sündinud ettevõtted - Newly born enterprises	2 985	3 607	4 343	4 809	5 319
	Surnud ettevõtted - Dead enterprises	3 319	3 026	2 832	3 540	4 518
	Tööga hõivatud isikute arv - Number of persons employed					
	Majanduslikult aktiivsed ettevõtted - Economically active enterprises	237 098	214 764	218 897	229 127	232 372
	Sündinud ettevõtted - Newly born enterprises	4 462	5 411	6 262	6 435	7 341
	Surnud ettevõtted - Dead enterprises	9 238	6 815	5 436	6 462	7 012
Eesti - Estonia	Ettevõtete arv - Number of enterprises					
	Majanduslikult aktiivsed ettevõtted - Economically active enterprises	59 677	61 863	65 032	69 733	92 280
	Tööga hõivatud isikute arv - Number of persons employed					
	Majanduslikult aktiivsed ettevõtted - Economically active enterprises	455 359	411 255	424 220	440 762	470 492

Allikas - Source: Eesti Statistikaamet - Statistics Estonia

13.11

Tallinna ettevõtlus- ja loomeinkubaatorid, tööstuspargid, Tehnopol Business and creative incubators, industrial parks, Tehnopol

		2010	2011	2012	2013	2014
Tallinn	Tallinna Teaduspark Tehnopol - Tallinn Science Park Tehnopol					
	Ettevõtete arv - Number of companies	142	127	135	150	164
	Töökohtade arv - Number of employments	1 523	1 320	1 600	1 660	1 800
	Ettevõtlusinkubaatorid - Business incubators					
	Ülemiste					
	Ettevõtete arv - Number of companies	14	16	18	17	14
	Kopli					
	Ettevõtete arv - Number of companies	11	19	21	17	18
	Mustamäe (Tehnopol)					
	Ettevõtete arv - Number of companies	23	33	31	31	32
	Loomeinkubaator - Creative Incubator					
	Ettevõtete arv - Number of companies	34	33	41	44	45
	Tööstuspargid - Industry Parks					
	Tondiraba					
	Ettevõtete arv - Number of companies	8	14	14	14	14
	Töökohtade arv - Number of employments	144	1 344	1 344	1 062	1 304
	Betooni					
	Ettevõtete arv - Number of companies	1	2	2	2	3
	Töökohtade arv - Number of employments	50	50	50	50	50

Allikas - Source: Tallinna Ettevõtlusamet - Tallinn City Enterprise Department

13.12

Ettevõtete vara, kohustused ja omakapital
Enterprises' assets, liabilities and equity

		2009	2010	2011	2012	2013
Tallinn	Ettevõtete arv - Number of enterprises	1 704	1 463	1 414	1 496	1 527
	Töoga hõivatud isikute arv - Number of persons employed	131 641	120 913	122 380	128 746	128 843
	Töötajate arv - Number of employees	131 458	120 760	122 207	128 520	128 472
	Vara kokku - Assets total	14 391	15 630	15 164	18 209	18 568
	Käibevara - Current assets	5 705	6 089	6 478	7 778	7 630
	Raha, pangakontod, väärtpaberid - Cash, bank and marketable securities	1 091	1 230	1 265	1 431	1 352
	Nõuded ostjate vastu - Trade receivables	1 253	1 330	1 421	1 580	1 507
	Muud nõuded, viitlaekumised, ettemaksed - Non-trade receivables, accrued income, prepayments	2 191	2 318	2 401	3 297	3 343
	Varud - Inventories total	1 148	1 179	1 378	1 419	1 397
	Bioloogilised (tarbitavad) varad - Biological (consumable) assets	0	19	1	27	26
	Müügikootel põhivara - Tangible assets held for sale	22	12	11	24	4
	Põhivara - Fixed assets total	8 686	9 541	8 686	10 431	10 939
	Pikaajalised finantsinvesteeringud - Long-term financial assets total	2 997	2 899	3 006	3 371	3 280
	Kinnisvarainvesteeringud (jäähmaksumuses) - Investment properties (original cost less depreciation)	438	321	294	356	403
	Materiaalne põhivara (jäähmaksumuses) - Tangible assets total (original cost less depreciation)	4 902	5 178	4 963	5 550	6 075
	Bioloogilised (tootvad) varad - Biological (productive) assets	0	749	0	742	744
	Immateriaalne põhivara (jäähmaksumuses) - Intangible assets total (original cost less depreciation)	350	394	423	412	437
	Kohustused - Liabilities total	6 549	6 605	6 921	7 950	8 315
	Lühiajalised kohustused - Current liabilities total	3 633	3 776	4 001	4 319	4 376
	Pikaajalised kohustused - Long-term liabilities	2 916	2 830	2 920	3 631	3 939
	Omakapital - Equity total	7 842	9 024	8 243	10 259	10 254
	Aksia- või osakapital - Capital stock	2 645	2 672	2 664	3 882	3 868
	Ülekurs - Share premium	736	767	877	851	820
	Reservid - Reserves	199	155	219	314	367
	Sissemaksmata osakapital ja muu omakapital (miinus) - Unpaid capital and other equity (less)			0	0	28
	Eelmiste aastate jaotamata kasum / kahjum - Retained profit / loss	3 983	4 593	3 743	4 241	4 402
	Aruandeaasta puhaskasum / -kahjum - Net profit / loss	313	871	912	1 133	989
	Oma osad või aktsiad - Own shares (less)	35	34	172	162	165

Tabel esitab 20 või enama tööga hõivatuga ettevõtete andmed - The table presents the data of enterprises with 20 or more persons employed

Aasta lõpu seisuga - At the end of the year

Mõõtühik [mln €] - Unit [Mio €]

Allikas - Source: Eesti Statistikaamet - Statistics Estonia

13.13

Ettevõtete tulud, kulud ja kasum
Enterprises' income statement

		2009	2010	2011	2012	2013
Tallinn	Ettevõtete arv - Number of enterprises	1 704	1 463	1 414	1 496	1 527
	Töoga hõivatud isikute arv - Number of persons employed	131 641	120 913	122 380	128 746	128 843
	Töötajate arv - Number of employees	131 458	120 760	122 207	128 520	128 472
	Müügitulu - Net sales	12 307	13 085	15 103	16 892	17 479
	Muud äritulud - Other revenue	245	176	248	288	287
	Valmis- ja lõpetamata toodangu varude muutus - Change in stocks of finished products and work in progress manufactured	-47	6	4	10	-6
	Kapitaliseeritud väljaminekud oma tarbeks põhivara valmistamisel - Capitalized self-constructed assets	5	6	4	3	4
	Kulud kokku - Costs total	11 861	12 458	14 427	16 129	16 658
	Muud ärikulud - Other expenses	97	76	89	68	77
	Ärikasum / -kahjum - Operating profit / loss	552	739	843	998	1 026
	Finantstulud ja kulud - Financial income and costs	-30	187	129	234	77
	Ettevõtte tulumaks - Provision for taxes	108	55	60	99	115

	2009	2010	2011	2012	2013
Puhaskasum / -kahjum - Net profit / loss	313	871	912	1 133	989
Dividendid - Dividends	482	325	301	436	568

Tabel esitab 20 või enama tööga hõivatuga ettevõtete andmed - The table presents the data of enterprises with 20 or more persons employed

Aasta lõpu seisuga - At the end of the year

Mõõtühik [mln €] - Unit [Mio €]

Allikas - Source: Eesti Statistikaamet - Statistics Estonia

13.14 Tööstustoodang jooksevhindades Industrial production at current prices

	2009	2010	2011	2012	2013
Tallinn	1 705	2 292	3 129	3 260	3 338
Eesti - Estonia	6 231	8 069	10 105	10 415	11 156

Maakonna järgi on esitatud 20 või enama hõivatuga ettevõtete andmed - Data are totally surveyed enterprises 20 or more persons employed have been presented by counties

Mõõtühik [mln €] - Unit [Mio €]

Allikas - Source: Eesti Statistikaamet - Statistics Estonia

13.15 Tööstustoodangu müük jooksevhindades Industrial sales at current prices

	2009	2010	2011	2012	2013
Tallinn	1 722	2 297	3 124	3 253	3 340
Eesti - Estonia	6 276	8 056	10 067	10 371	11 162

Maakonna järgi on esitatud 20 või enama hõivatuga ettevõtete andmed - Data are totally surveyed enterprises 20 or more persons employed have been presented by counties

Mõõtühik [mln €] - Unit [Mio €]

Allikas - Source: Eesti Statistikaamet - Statistics Estonia

13.16 Tööstustoodangu müük mitteresidentidele Sales of industrial production to non-residents

	2009	2010	2011	2012	2013
Tallinn	1 007	1 616	2 429	2 507	2 547
Eesti - Estonia	3 313	4 674	6 243	6 468	6 791

Maakonna järgi on esitatud 20 või enama hõivatuga ettevõtete andmed - Data are totally surveyed enterprises 20 or more persons employed have been presented by counties

Mõõtühik [mln €] - Unit [Mio €]

Allikas - Source: Eesti Statistikaamet - Statistics Estonia

13.17

Kaupade, mootorsõidukite hoolduse ja remonditeenuste müük jooksevhindades Sales of goods and maintenance and repair of motor vehicles services at current prices

		2009	2010	2011	2012	2013
Tallinn	Kaupade hulgi- ja jaemüük - Wholesale and retail sales	4 916	5 050	5 766	6 608	6 935
	Mootorsõidukite hoolduse ja emonditööde müük - Sales of maintenance and repair of motor vehicles services	75	69	69	71	77
Eesti - Estonia	Kaupade hulgi- ja jaemüük - Wholesale and retail sales	7 569	7 950	9 110	10 264	10 792
	Mootorsõidukite hoolduse ja emonditööde müük - Sales of maintenance and repair of motor vehicles services	116	114	111	121	129

Tabel esitab 20 või enama tööga hõivatuga ettevõtete andmed - The table presents the data of enterprises with 20 or more persons employed

Mõõtühik [mln €] - Unit [Mio €]

Allikas - Source: Eesti Statistikaamet - Statistics Estonia

13.18

Ettevõtete lisandväärtus ja tootlikkusnäitajad Enterprises' value added and productivity measures

		2009	2010	2011	2012	2013
Tallinn	Tegevusalad kokku (v.a põllumajandus, metsamajandus ja kalapüük) - Economic activities total (excl. agriculture, forestry and fishing)					
	Ettevõtete arv - Number of enterprises	1 704	1 463	1 414	1 496	1 527
	Tööga hõivatud isikute arv - Number of persons employed	..	120 913	122 380	128 746	128 843
	Töötajate arv - Number of employees	..	120 760	122 207	128 520	128 472
	Toodangu väärtus [mln €] - Production value [Mio €]	10 128	10 334
	Lisandväärtus [mln €] - Value added [Mio €]	3 532	3 589
	Töövõljalikus hõivatu kohta müügitulu alusel [1 000 €] - Labour productivity per person employed on the basis of net sales [1,000 €]	131,8	136,0
	Tunnitootlikkus müügitulu alusel [€] - Hour productivity on the basis of net sales [€]	77,50	80,10
	Töökulude tootlikkus müügitulu alusel - Productivity of personnel costs on the basis of net sales	8,43	8,26
	Kogutootlikkus müügitulu alusel - Total productivity on the basis of net sales	1,05	1,05
	Töövõljalikus hõivatu kohta lisandväärtuse alusel [1 000 €] - Labour productivity per person employed on the basis of value added [1,000 €]	27,4	27,9
	Tunnitootlikkus lisandväärtuse alusel [€] - Hour productivity on the basis of value added [€]	16,10	16,4
	Töökulude tootlikkus lisandväärtuse alusel - Productivity of personnel costs on the basis of value added	1,75	1,69
	Kogutootlikkus lisandväärtuse alusel - Total productivity on the basis of value added	0,22	0,22
	Töötlev tööstus - Manufacturing					
	Ettevõtete arv - Number of enterprises	326	289	272	294	285
	Tööga hõivatud isikute arv - Number of persons employed	24 786	22 578	22 128	22 706	22 630
	Töötajate arv - Number of employees	24 766	22 561	22 121	22 693	22 619
	Toodangu väärtus [mln €] - Production value [Mio €]	1 639	2 264	3 157	3 265	3 312
	Lisandväärtus [mln €] - Value added [Mio €]	484	533	589	594	607
	Ehitus - Construction					
	Ettevõtete arv - Number of enterprises	196	140	132	137	144
	Tööga hõivatud isikute arv - Number of persons employed	10 449	8 439	8 507	8 678	8 367
	Töötajate arv - Number of employees	10 440	8 438	8 504	8 678	8 366
	Toodangu väärtus [mln €] - Production value [Mio €]	640	522	692	835	865
	Lisandväärtus [mln €] - Value added [Mio €]	211	164	195	288	264
	Hulgi- ja jaekaubandus; mootorsõidukite ja mootorrataste remont - Wholesale and retail trade; repair of motor vehicles and motorcycles					
	Ettevõtete arv - Number of enterprises	383	320	309	315	326
	Tööga hõivatud isikute arv - Number of persons employed	29 229	26 063	25 933	27 779	28 297
	Töötajate arv - Number of employees	29 181	26 008	25 868	27 732	28 272
	Toodangu väärtus [mln €] - Production value [Mio €]	988	1 040	1 190	1 338	1 420
	Lisandväärtus [mln €] - Value added [Mio €]	436	489	552	640	651
	Veondus ja laondus - Transportation and storage					
	Ettevõtete arv - Number of enterprises	127	111	112	116	125

	2009	2010	2011	2012	2013
Tööga hõivatud isikute arv - Number of persons employed	15 657	15 380	14 774	15 363	13 803
Töötajate arv - Number of employees	15 647	15 359	14 751	15 345	13 786
Toodangu väärtus [mln €] - Production value [Mio €]	1 300	1 446	1 564	1 703	1 669
Lisandväärtus [mln €] - Value added [Mio €]	453	474	501	542	535
Majutus ja toitlustus - Accommodation and food service activities					
Ettevõtete arv - Number of enterprises	117	105	94	117	124
Tööga hõivatud isikute arv - Number of persons employed	.	6 525	6 726	6 899	7 186
Töötajate arv - Number of employees	.	6 524	6 725	6 893	7 178
Toodangu väärtus [mln €] - Production value [Mio €]		202	223	247	266
Lisandväärtus [mln €] - Value added [Mio €]		65	83	93	101
Kutse-, teadus- ja tehnikaalane tegevus - Professional-, scientific and technical activity					
Ettevõtete arv - Number of enterprises	116	101	101	102	107
Tööga hõivatud isikute arv - Number of persons employed	4 756	3 814	4 188	4 289	4 663
Töötajate arv - Number of employees	4 724	3 790	4 163	4 263	4 650
Toodangu väärtus [mln €] - Production value [Mio €]	224	185	202	205	218
Lisandväärtus [mln €] - Value added [Mio €]	129	110	114	122	121
Tervishoid ja sotsiaaltoetused - Human health and social work activities					
Ettevõtete arv - Number of enterprises	37	36	32	33	33
Tööga hõivatud isikute arv - Number of persons employed	1 854	1 788	1 656	1 715	1 672
Töötajate arv - Number of employees	1 851	1 784	1 649	1 707	1 664
Toodangu väärtus [mln €] - Production value [Mio €]	53	49	49	53	54
Lisandväärtus [mln €] - Value added [Mio €]	32	30	30	33	33

Tabel esitab Tallinna 20 või enama tööga hõivatuga ettevõtete andmed - The table presents the data of Tallinn enterprises with 20 or more persons employed

Allikas - Source: Eesti Statistikaamet - Statistics Estonia

13.19 Kaupade väljavedu ja sissevedu Exports and imports

		2010	2011	2012	2013	2014
Tallinn	Eksport [mln €] - Exports [Mio €]	3 764	5 502	5 628	5 811	5 563
	Ettevõtete arv - Number of enterprises	4 742	5 375	5 762	5 978	6 036
	Import [mil €] - Imports [Mio €]	5 235	7 435	8 391	8 618	8 380
	Ettevõtete arv - Number of enterprises	7 141	8 473	9 532	10 550	10 912
Eesti - Estonia	Eksport [mln €] - Exports [Mio €]	8 743	12 003	12 521	12 296	12 090
	Ettevõtete arv - Number of enterprises	10 629	11 987	13 190	14 435	14 458
	Import [mil €] - Imports [Mio €]	9 268	12 727	14 097	13 883	13 744
	Ettevõtete arv - Number of enterprises	13 217	16 005	19 001	20 867	21 884

Allikas - Source: Eesti Statistikaamet - Statistics Estonia

13.20 Kaupade väljavedu ja sissevedu SITC kaubajaotise järgi Exports and imports by SITC commodity section

		2010	2011	2012	2013	2014
Eesti - Estonia	Kaubad kokku [mln €] - Commodities total [Mio €]					
	Eksport - Exports	8 743	12 003	12 521	12 296	12 090
	Import - Imports	9 268	12 727	14 097	13 883	13 744
	7 Masinad ja transpordivahendid - 7 Machinery and transport equipment					
	Eksport - Exports	2 542	3 875	4 181	4 271	4 133
	Import - Imports	2 833	4 517	5 290	5 297	5 030
	6 Valmistooted, klassifitseeritud peamiselt materjali järgi - 6 Manufactured goods classified chiefly by material					
	Eksport - Exports	1 356	1 642	1 724	1 829	1 868
	Import - Imports	963	1 049	1 238	1 353	1 408
	8 Muud valmistooted - 8 Miscellaneous manufactured articles					
	Eksport - Exports	1 368	1 739	1 776	1 789	1 799
	Import - Imports	1 563	1 973	2 014	2 022	2 076
	3 Mineraalsed kütused, õlid, nendega seotud materjalid - 3 Mineral fuels, lubricants and related materials					
	Eksport - Exports	1 350	2 019	1 828	1 236	1 289
	Import - Imports	1 581	2 231	2 081	1 665	1 721

Allikas - Source: Eesti Statistikaamet - Statistics Estonia

13.21

Kaupade väljavedu ja sissevedu riikide järgi
Exports and imports by countries

		2010	2011	2012	2013	2014
Eesti - Estonia	Kokku [mln €] - Total [Mio €]					
	Eksport - Exports	8 743	12 003	12 521	12 296	12 090
	Import - Imports	9 268	12 727	14 097	13 883	13 744
	Rootsi - Sweden					
	Eksport - Exports	1 365	1 875	1 998	2 061	2 175
	Import - Imports	1 008	1 331	1 441	1 171	1 191
	Soome - Finland					
	Eksport - Exports	1 488	1 808	1 818	1 984	1 849
	Import - Imports	1 378	1 605	2 106	2 086	2 091
	Venemaa - Russia					
	Eksport - Exports	844	1 312	1 512	1 411	1 187
	Import - Imports	763	1 265	1 004	787	852
	Läti - Latvia					
	Eksport - Exports	777	954	1 103	1 274	1 296
	Import - Imports	1 012	1 138	1 273	1 302	1 170

Allikas - Source: Eesti Statistikaamet - Statistics Estonia

13.22

Ettevõtete investeringud põhivarasse jooksevhindades
Enterprises' investments in fixed assets at current prices

		2009	2010	2011	2012	2013
Tallinn	Ettevõtete arv - Number of enterprises	1 704	1 463	1 414	1 496	1 527
	Tööga hõivatud isikute arv - Number of persons employed	131 641	120 913	122 380	128 746	128 843
	Töötajate arv - Number of employees	131 458	120 760	122 207	128 520	128 472
	Investeeringud põhivarasse (k.a kapitalirent) kokku - Investments in fixed assets (included financial leasing)	686	600	911	938	1 156
	Investeeringud materiaalsesse põhivarasse (k.a kapitalirent) - Investments in tangible assets (included financial leasing)	607	577	877	903	1 090
	Ehitiste soetamine - Acquisition of buildings, structures	8	19	26	53	42
	Ehitamine ja ehitiste rekonstrueerimine - Construction, alteration of buildings, structures	222	218	257	295	363
	Transpordivahendid - Vehicles	32	59	129	180	213
	Arvutid ja arvutisüsteemid - Computers	19	15	16	18	21
	Muud seadmed, masinad, inventar - Other equipment, machinery, inventory	285	257	439	330	437
	Maa - Land	40	10	11	27	13
	Muu materiaalne põhivara - Other tangible assets	1	0	0	0	0
	Investeeringud immateriaalsesse põhivarasse (k.a kapitalirent) - Investments in intangible assets	79	23	35	35	67
	Arvutitarkvara - Software	16	11	24	22	30
	Kontsesioonid, patendid, litsentsid, kaubamärgid - Concessions, patents, licences, trade marks	5	3	3	3	9
	Firmaväärtus - Goodwill	55	6	4	2	19
	Arenguväljaminekud - Development costs	1	1	2	2	2
	Muu immateriaalne põhivara - Other intangible assets	3	2	2	6	7
	Materiaalse põhivara müük müügihinnas - Sales of tangible investment goods at selling price	115	84	110	166	105

Tabel esitab 20 või enama tööga hõivatuga ettevõtete andmed - The table presents the data of enterprises with 20 or more persons employed

Aasta lõpu seisuga - At the end of the year

Mõõtühik [mln €] - Unit [Mio €]

Allikas - Source: Eesti Statistikaamet - Statistics Estonia

13.23

Kulutused teadus- ja arendustegevusele ja nende rahastamine Research and development expenditures and their financing

		2009	2010	2011	2012	2013
Eesti - Estonia	SKP jooksevhindades [mln €] - GDP at current prices [Mio €]	14 138,2	14 707,5	16 403,8	17 636,7	18 738,8
	Kulutused teadus- ja arendustegevusele [mln €] - Expenditure on research and development [Mio €]	197,4	232,8	384,5	380,7	326,0
	Teadus- ja arendustegevuse kulutuste osatähtsus SKPs [%] - Expenditure on research and development as % of GDP	1,40	1,58	2,34	2,16	1,74
	Valitsemissektori kogukulud [mln €] - General government expenditure [Mio €]	6 251,4	5 944,7	6 235,3	7 009,8	7 287,4
	Teadus- ja arendustegevuse rahastamine riigi- ja kohalikust eelarvest [mln €] - Public financing of research and development [Mio €]	96,4	102,8	125,9	145,8	154,0
	Teadus- ja arendustegevuse rahastamise osatähtsus valitsemissektori kogukuludes [%] - Public financing of research and development as % from general government expenditure	1,54	1,73	2,02	2,08	2,13

Allikas - Source: Eesti Statistikaamet - Statistics Estonia

13.24

Avaliku sektori e-teenuseid kasutanud ettevõtete rahulolu teenustega Enterprises having used the e-services of public authorities, number of persons employed and by satisfaction of the e-services

		2014
Tallinn	Kokku - Total	
	Väga rahul - Very satisfied	20,0
	Pigem rahul - Rather satisfied	73,0
	Pigem ei ole rahul - Rather not satisfied	7,1
	10–19	
	Väga rahul - Very satisfied	22,8
	Pigem rahul - Rather satisfied	68,2
	Pigem ei ole rahul - Rather not satisfied	9,1
	20–49	
	Väga rahul - Very satisfied	16,2
	Pigem rahul - Rather satisfied	79,2
	Pigem ei ole rahul - Rather not satisfied	4,6
	50–99	
	Väga rahul - Very satisfied	18,1
	Pigem rahul - Rather satisfied	76,9
	Pigem ei ole rahul - Rather not satisfied	4,9
	100–249	
	Väga rahul - Very satisfied	21,5
	Pigem rahul - Rather satisfied	70,9
	Pigem ei ole rahul - Rather not satisfied	7,6
	250 ja enam - 250 and more	
	Väga rahul - Very satisfied	13,1
	Pigem rahul - Rather satisfied	82,5
	Pigem ei ole rahul - Rather not satisfied	4,4

Uuriti 10 ja enama töötajaga ettevõtteid - The survey covered enterprises with at least ten persons employed

Andmed aasta alguse seisuga - The data for the beginning of the year

Mõõtühik [%] - Unit [%]

Allikas - Source: Eesti Statistikaamet - Statistics Estonia

13.25

Töötajatele mobiilset internetti pakkunud ettevõtted
Providing mobile internet to the employees for fulfilling their working tasks

2014

Tallinn	Mobiilse internetiühenduse kasutamist pakkunud ettevõtted, % - Enterprises providing mobile Internet to the persons employed, %	
	Kokku - Total	78,3
	10–19	75,7
	20–49	78,5
	50–99	84,5
	100–249	79,8
	250 ja enam - 250 and more	95,8
	Ettevõtte soetatud mobiilse internetiühendusega seadmega varustatud hõivatud - Persons employed having access to the mobile Internet provided by enterprise, %	
	Kokku - Total	19,9
	10–19	30,4
	20–49	23,5
	50–99	19,1
	100–249	14,9
	250 ja enam - 250 and more	17,2

Uuriti 10 ja enama töötajaga ettevõtteid - The survey covered enterprises with at least ten persons employed

Andmed aasta alguse seisuga - The data for the beginning of the year

Mõõtühik [%] - Unit [%]

Allikas - Source: Eesti Statistikaamet - Statistics Estonia

14. EHITUS - CONSTRUCTION

Väljastatud ehitusload, 2014 Issued building permits, 2014

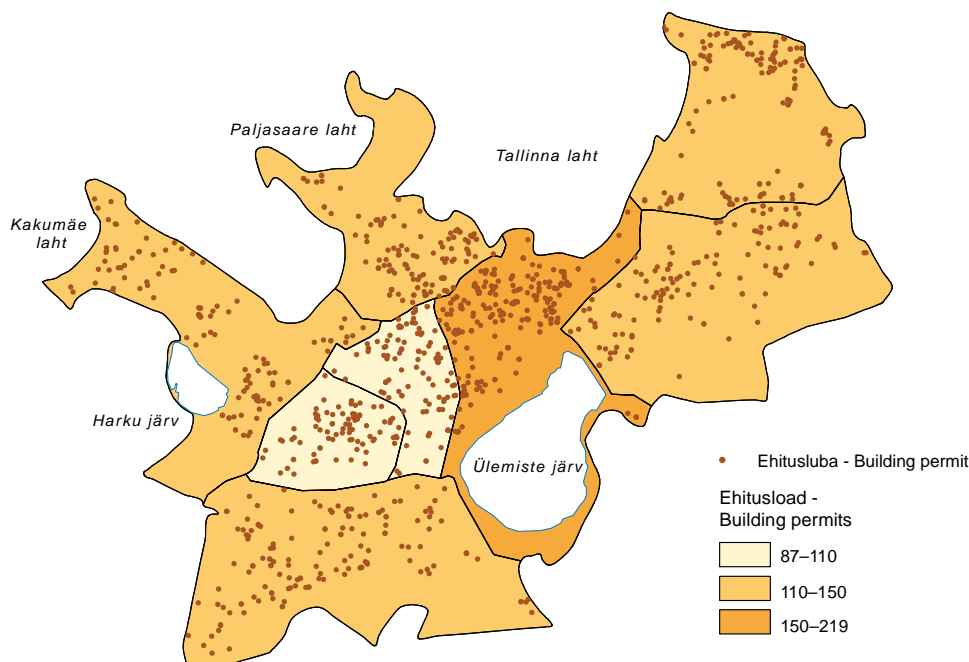

Allikas - Source: Tallinna Linnaplaneerimise Amet - Tallinn Urban Planning Department

14.1

Ehitusloa saanud ja kasutusse lubatud eluruumid (uusehitus) Building permits granted for construction of dwellings (new dwellings)

		2010	2011	2012	2013	2014
Eesti - Estonia	Eluruumide arv - Dwellings total					
	Ehitusluba - Building permits granted	2 581	2 830	3 035	3 049	3 941
	Kasutusluba - Building completion	2 324	1 918	1 990	2 079	2 756
	Eluruumide pind [1 000 m ²] - Floor area of dwelling [1,000 m ²]					
	Ehitusluba - Building permits granted	286	310	326	361	420
	Kasutusluba - Building completion	237	206	233	250	292
	Eluruumi keskmine suurus [m ²] - Average floor area of dwellings [m ²]					
	Ehitusluba - Building permits granted	111	110	107	118	107
Kasutusluba - Building completion	102	107	117	120	106	

Allikas - Source: Eesti Statistikaamet, Majandus- ja Kommunikatsiooniministeerium, riiklik ehitisregister - Statistics Estonia, Ministry of Economic Affairs and Communications, State Construction Register

14.2

Kasutusse lubatud eluruumid omaniku järgi (uusehitus) Dwelling completions by type of owner (new dwellings)

		2010	2011	2012	2013	2014
Eesti - Estonia	Eluruumide arv - Dwellings total	2 324	1 918	1 990	2 079	2 756
	Eraisik - Private person	993	815	891	1 113	1 062
	Kohalik omavalitsus - Local government	2	3	18	2	1
	Muu omanik - Other owner	1 329	1 100	1 081	964	1 693
	Eluruumide pind [m ²] - Floor area of dwellings [m ²]	237 818	205 923	233 433	250 402	292 458
	Eraisik - Private person	151 558	127 774	153 914	175 908	165 143
	Kohalik omavalitsus - Local government	316	711	961	437	61
	Muu omanik - Other owner	85 944	77 438	78 558	74 059	127 255

Allikas - Source: Eesti Statistikaamet, Majandus- ja Kommunikatsiooniministeerium, riiklik ehitisregister - Statistics Estonia, Ministry of Economic Affairs and Communications, State Construction Register

14.3

Ehitamise korraldamine Construction requirements

		2010	2011	2012	2013	2014
Tallinn	Algatatud detailplaneeringud - Initiated detailed plans	75	106	81	120	127
	Kehtestatud detailplaneeringud - Adopted detailed plans	99	67	73	85	61
	Laekus projekteerimistingimuste taotlusi - Submitted design criteria	1 292	1 318	1 608	1 857	1 490
	Valminud projekteerimistingimused väljastamiseks - Prepared design criteria for issuing	843	954	902	1 008	1 249
	Väljastatud ehitusload - Issued building permits	1 985	2 328	2 674	2 879	2 964

Allikas - Source: Tallinna Linnaplaneerimise Amet - Tallinn City Planning Department

14.4

Kasutusse lubatud eluruumid elamu tüübi järgi (uusehitus) Dwelling completions by type of residential building (new dwellings)

		2010	2011	2012	2013	2014
Tallinn	Elamud kokku - Dwellings total					
	Eluruumide arv - Dwellings total	1 266	1 021	908	713	1 132
	Eluruumide pind [m ²] - Floor area of dwellings [m ²]	103 284	86 561	84 650	69 460	100 722
	Ühepere-, kahepere- ja ridaelamud - One-family, two-family dwellings and terraced houses					
	Eluruumide arv - Dwellings total	165	154	161	156	163
	Eluruumide pind [m ²] - Floor area of dwellings [m ²]	34 718	31 247	37 277	32 645	33 454
Harjumaa Harju county	Elamud kokku - Dwellings total					
	Eluruumide arv - Dwellings total	1 685	1 492	1 410	1 346	1 903
	Eluruumide pind [m ²] - Floor area of dwellings [m ²]	166 773	151 919	161 189	169 263	205 781
	Ühepere-, kahepere- ja ridaelamud - One-family, two-family dwellings and terraced houses					
	Eluruumide arv - Dwellings total	525	491	579	688	741
	Eluruumide pind [m ²] - Floor area of dwellings [m ²]	93 703	86 732	107 694	124 993	125 447
Eesti - Estonia	Elamud kokku - Dwellings total					
	Eluruumide arv - Dwellings total	2 324	1 918	1 990	2 079	2 756
	Eluruumide pind [m ²] - Floor area of dwellings [m ²]	237 818	205 923	233 433	250 403	292 458
	Ühepere-, kahepere- ja ridaelamud - One-family, two-family dwellings and terraced houses					
	Eluruumide arv - Dwellings total	921	829	950	1 112	1 190
	Eluruumide pind [m ²] - Floor area of dwellings [m ²]	150 813	135 991	166 562	186 621	187 088

Allikas - Source: Eesti Statistikaamet, Majandus- ja Kommunikatsiooniministeerium, riiklik ehitisregister - Statistics Estonia, Ministry of Economic Affairs and Communications, State Construction Register

14.5

Kasutusse lubatud eluruumid elamu tüübi järgi (uusehitus) Dwelling completions by type of building (new dwellings)

		2010	2011	2012	2013	2014
Tallinn	Elamud kokku - Buildings total	1 266	1 021	908	713	1 132
	Ühepereelamud - One-family houses	95	95	128	100	108
	Kahepereelamud - Two-family houses	38	34	30	46	46
	Ridaelamud - Terraced houses	32	25	3	10	9
	1–2korruselised - 1–2storey houses	4	19	6	32	29
	3–5korruselised - 3–5storey houses	133	409	480	357	549
	6–8korruselised - 6–8storey houses	652	439	168	168	357
	9- ja enamakorruselised - 9- and more storey houses	312	0	93	0	34
	Eluruumide pind [m ²] - Floor area of dwellings [m ²]	103 284	86 561	84 649	69 460	100 722
	Ühepereelamud - One-family houses	24 409	22 051	32 268	23 941	25 429
	Kahepereelamud - Two-family houses	5 843	5 404	4 674	7 479	6 720
	Ridaelamud - Terraced houses	4 466	3 793	335	1 225	1 304
	1–2korruselised - 1–2storey houses	753	1 783	429	2 144	2 982
	3–5korruselised - 3–5storey houses	8 158	25 427	31 563	25 814	38 022
	6–8korruselised - 6–8storey houses	40 006	28 104	9 444	8 856	24 016
	9- ja enamakorruselised - 9- and more storey houses	19 649	0	5 936	0	2 248

Allikas - Source: Eesti Statistikaamet, Majandus- ja Kommunikatsiooniministeerium, riiklik ehitisregister - Statistics Estonia, Ministry of Economic Affairs and Communications, State Construction Register

14.6

Kasutusse lubatud eluruumid tubade arvu järgi (uusehitus) Dwelling completions by number of rooms (new dwellings)

	2010	2011	2012	2013	2014
Tallinn					
Eluruumide arv - Number of dwellings					
Eluruumid kokku - Dwellings total	1 266	1 021	908	713	1 132
1toalised - 1 room and a kitchen	190	84	69	37	71
2toalised - 2 rooms and a kitchen	439	348	297	218	371
3toalised - 3 rooms and a kitchen	374	365	295	226	387
4toalised - 4 rooms and a kitchen	162	126	138	124	187
5toalised - 5 rooms and a kitchen	65	66	63	78	58
6toalised - 6 rooms and a kitchen	18	22	28	21	39
7toalised - 7 rooms and a kitchen	14	3	10	8	11
8- ja enamatoalised - 8 or more rooms and a kitchen	4	7	8	1	8
Eluruumide pind [m ²] - Floor area of dwellings [m ²]					
Eluruumid kokku - Dwellings total	103 284	86 561	84 649	69 460	100 722
1toalised - 1 room and a kitchen	7 160	2 778	2 687	1 266	2 975
2toalised - 2 rooms and a kitchen	24 078	17 793	15 165	10 970	19 706
3toalised - 3 rooms and a kitchen	27 785	27 612	21 573	16 643	29 468
4toalised - 4 rooms and a kitchen	20 257	17 102	16 996	15 496	22 185
5toalised - 5 rooms and a kitchen	12 878	12 683	13 683	16 618	10 315
6toalised - 6 rooms and a kitchen	4 736	5 302	7 972	5 480	9 550
7toalised - 7 rooms and a kitchen	4 532	715	2 707	2 494	3 440
8- ja enamatoalised - 8 or more rooms and a kitchen	1 858	2 576	3 866	494	3 084

Allikas - Source: Eesti Statistikaamet, Majandus- ja Kommunikatsiooniministeerium, riiklik ehitisregister - Statistics Estonia, Ministry of Economic Affairs and Communications, State Construction Register

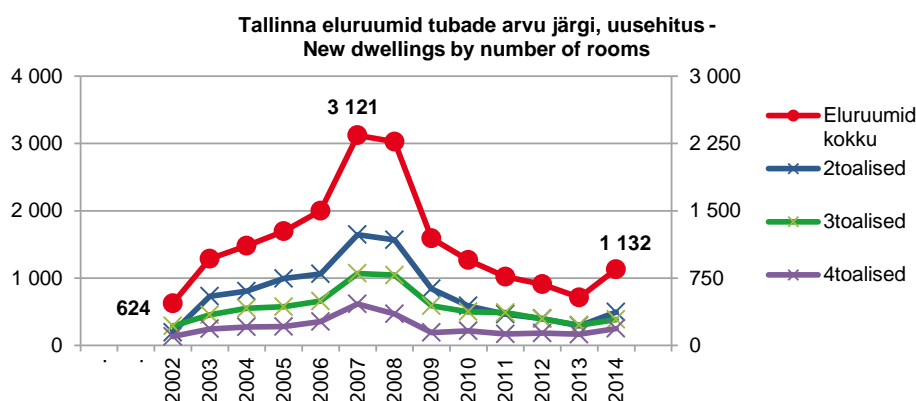

14.7

Ehitusloa saanud ja kasutusse lubatud mitteeluhooned (uusehitus) Building permits granted and non-residential building completions (new dwellings)

	2010	2011	2012	2013	2014
Eesti - Estonia					
Hoonete arv - Number of non-residential buildings					
Ehitusluba - Building permits	2 449	2 410	2 415	2 321	2 289
Kasutusluba - Construction completed	815	720	840	887	785
Suletud netopind [1 000 m ²] - Useful floor area [1,000 m ²]					
Ehitusluba - Building permits	582	732	981	818	876
Kasutusluba - Construction completed	425	426	474	608	529

Allikas - Source: Eesti Statistikaamet, Majandus- ja Kommunikatsiooniministeerium, riiklik ehitisregister - Statistics Estonia, Ministry of Economic Affairs and Communications, State Construction Register

14.8

Ehitusloa saanud ja kasutusse lubatud mitteelamud (uusehitus) Granted building permits and completed non-residential buildings (new dwellings)

	2011	2012	2013	2014
Tallinn				
Ehitusluba - Building permits				
Hoonete arv - Number of buildings				
Mitteelamud kokku - Non-residential buildings total	101	124	118	124
Hoidlad ja laohooned - Reservoirs, silos and warehouses	2	5	3	10
Büroohooned - Office buildings	7	6	6	8
Kaubandushooned - Commercial buildings	10	29	11	6
Transpordihooned - Transport buildings	4	0	6	6
Tööstushooned - Industrial buildings	11	4	5	6
Teenindushooned - Buildings for service activities	2	5	4	6
Toitlustushooned - Buildings for catering facilities	2	3	1	3
Meelelahutus-, muuseumi- ja raamatukoguhooned - Public entertainment buildings; museums and libraries	1	3	1	3
Spordihooned - Sports buildings	1	0	7	2
Haridus- ja teadushooned - Educational buildings	1	3	5	2
Muud mitteelamud - Other non-residential buildings	60	66	69	72
Kasutusluba - Construction completed				
Hoonete arv - Number of buildings				
Mitteelamud kokku - Non-residential buildings total	29	59	57	41
Haridus- ja teadushooned - Educational buildings	0	1	3	6
Kaubandushooned - Commercial buildings	4	27	9	4
Teenindushooned - Buildings for service activities	2	2	2	4
Spordihooned - Sports buildings	0	0	2	4
Hoidlad ja laohooned - Reservoirs, silos and warehouses	3	3	2	4
Büroohooned - Office buildings	3	3	8	2
Tööstushooned - Industrial buildings	5	4	7	2
Toitlustushooned - Buildings for catering facilities	1	1	2	2
Meelelahutus-, muuseumi- ja raamatukoguhooned - Public entertainment buildings; museums and libraries	1	0	2	2
Transpordihooned - Transport buildings	2	3	2	1
Muud mitteelamud - Other non-residential buildings	8	15	18	10

Allikas - Source: Eesti Statistikaamet, Majandus- ja Kommunikatsiooniministeerium, riiklik ehitisregister - Statistics Estonia, Ministry of Economic Affairs and Communications, State Construction Register

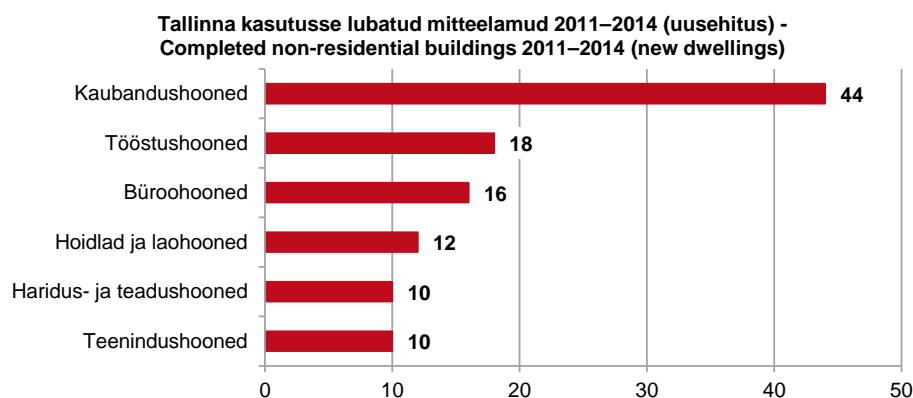

14.9

Ehitustööd jooksevhindades Construction activities at current prices

		2009	2010	2011	2012	2013
Eesti - Estonia	Ehitusettevõtete ehitustööd [mln €] - Construction activities of construction enterprises [Mio €]					
	Ehitustööd kokku - Construction activities total	2 565,5	2 273,3	2 867,6	3 637,8	3 887,5
	Eestis - In Estonia	2 325,6	2 003,9	2 442,3	3 190,7	3 516,3
	Välisriikides - In foreign countries	239,9	269,4	425,3	447,1	371,2
	Omal jõul Eestis tehtud ehitustööd - Construction production in Estonia	1 514,6	1 275,4	1 660,1	2 046,0	2 221,2
	Remont - Repair work	905,0	800,6	1 079,2	1 323,1	1 469,2
	Ehitustööde osatähtsus [%] - Proportion of construction activities [%]					
	Ehitustööd kokku - Construction activities total	100	100	100	100	100
	Eestis - In Estonia	91	88	85	88	90
	Välisriikides - In foreign countries	9	12	15	12	10
	Omal jõul Eestis tehtud ehitustööd - Construction production in Estonia	100	100	100	100	100
	Remont - Repair work	60	63	65	65	66

Allikas - Source: Eesti Statistikaamet - Statistics Estonia

14.10

Omal jõul tehtud ehitustööd Construction production in Estonia

		2009	2010	2011	2012	2013
Tallinn		499,0	377,3	441,1	546,2	603,9
Harjumaa - Harju county		713,2	589,5	719,4	886,0	983,4
Eesti - Estonia		1 514,6	1 275,4	1 660,1	2 046,0	2 221,2

Jooksevhinnad [mln €] - Current prices [Mio €]

Allikas - Source: Eesti Statistikaamet - Statistics Estonia

15. ÕIGUSRIKKUMISED. ÕNNETUSJUHTUMID - VIOLATION OF LAW. ACCIDENTS

15.1 Registreeritud kuriteod Recorded offences

		2010	2011	2012	2013	2014
Tallinn	Kuriteod kokku - Offences total	20 035	16 906	17 022	16 686	15 386
	I astme kuriteod - 1 st degree offences	831	727	805	886	802
	II astme kuriteod - 2 nd degree offences	19 204	16 179	16 217	15 800	14 584
	Isikuvastane kuritegu - Offences against the person	1 939	2 148	2 671	2 641	2 350
	Tapmine - Manslaughter	22	27	19	20	15
	Mõrv - Murder	5	6	4	4	2
	Raske tervisekahjustuse tekitamine - Causing serious damage to health	29	23	32	44	23
	Kehaline väärkohtlemine - Physical abuse	1 572	1 689	2 169	2 183	1 943
	Vägistamine - Rape	23	31	39	27	31
	Süüteod perekonna ja alaealiste vastu - Offences against family and minors	147	111	112	101	97
	Rahvatervisevastane kuritegu - Offences against public health	426	398	457	503	557
	Varavastane kuritegu - Offences against property	13 762	10 857	10 432	10 253	9 426
	Vargus - Larceny	11 996	9 320	8 800	8 430	7 783
	Röövimine - Robbery	308	237	243	281	187
	Omastamine - Embezzlement	231	244	294	253	253
	Kelmus - Fraud	771	469	499	762	704
	Avaliku rahu vastane kuritegu - Offences against public peace	1 605	1 043	1 139	874	666
	Liikluskuritegu - Traffic offences	815	993	1 005	944	717
Harjumaa - Harju county	Kuriteod kokku - Offences total	24 105	20 526	20 685	20 235	18 761
	I astme kuriteod - 1 st degree offences	937	811	914	995	..
	II astme kuriteod - 2 nd degree offences	23 168	19 715	19 771	19 240	..
Eesti- Estonia	Kuriteod kokku - Offences total	48 340	42 567	40 816	39 585	37 787
	I astme kuriteod - 1 st degree offences	1 842	1 798	1 715	1 841	1 766
	II astme kuriteod - 2 nd degree offences	46 498	40 769	39 101	27 744	36 021

Allikas - Source: Justiitsministeerium, Eesti Statistikaamet - Ministry of Justice of Estonia, Statistics Estonia

15.2 Registreeritud kuriteod Tallinna linnaosades Recorded offences in Tallinn districts

		Tallinn	Haa-bersti	Kesklinn - Centre	Kristiine	Lasna-mäe	Musta-mäe	Nõmme	Pirita	Põhja-Tallinn - Northern Tallinn
Tallinn	2014 Kokku - Total	15 386	1 011	4 853	1 004	3 332	1 521	836	352	1 876
	Isikuvastased kuriteod - Offences against the person	2 350	97	577	96	789	194	98	51	417
	Tapmine - Manslaughter	15	1	4	2	5	1	1	0	1
	Mõrv - Murder	2	1	0	0	0	0	0	0	0
	Raske tervisekahjustuse tekitamine - Causing serious damage to health	23	1	7	2	4	3	2	0	3
	Ähvardamine -Threatening	235	6	33	10	83	27	18	5	43
	Kehaline väärkohtlemine - Physical abuse	1 943	74	508	80	661	149	67	41	351
	Vägistamine - Rape	31	3	7	1	8	4	1	1	5
	Politiiliste ja kodanikuõiguste vastased kuriteod - Offences against political and civil rights	29	1	6	4	4	4	1	0	8
	Kuriteod perekonna ja alaealiste vastu - Offences against family and minors	97	2	4	5	31	16	2	1	9

	Tallinn	Haa-bersti	Kesklinn - Centre	Kristiine	Lasna-mäe	Musta-mäe	Nõmme	Pirita	Põhja-Tallinn - Northern Tallinn
Rahvatervisevastased kuriteod - Offences against public health	557	15	74	42	105	33	26	6	82
Narkootilise ja psühhootropse aine väikeses koguses ebaseaduslik käitlemine - Unlawful handling of small quantities of narcotic drugs or psychotropic substances	35	1	14	3	4	1	0	0	0
Narkootilise ja psühhootropse aine suures koguses ebaseaduslik käitlemine - Unlawful handling of large quantities of narcotic drugs or psychotropic substances	448	13	51	37	86	23	16	6	72
Varavastased kuriteod - Offences against property	9 426	532	3 181	675	1 945	1 057	567	235	1 083
Vargus - Larceny	7 783	452	2 795	595	1 562	754	496	184	930
Röövimine - Robbery	187	10	47	6	59	16	6	9	34
Omastamine - Embezzlement	253	9	62	15	76	24	14	14	15
Kelmus - Fraud	704	25	170	45	109	207	29	13	45
Arvutikelmus - Computer-related fraud	144	5	33	2	42	12	5	4	8
Avaliku rahu vastased kuriteod - Offences against public peace	652	36	230	46	120	64	47	22	79
Avaliku korra raske rikkumine - Serious infringement of public order	40	4	16	2	9	8	1	0	0
Omavoliline sissetung - Illegal entry	463	30	154	35	80	46	40	20	58
Ametialased kuriteod - Offences related to office	25	0	6	1	3	2	0	1	5
Õigusemõistmisevastased kuriteod - Offences against administration of justice	155	4	47	11	32	9	5	1	30
Avaliku usalduse vastased kuriteod - Offences against public trust	1 093	278	502	55	88	50	29	7	34
Majandusalased kuriteod - Economic offences	210	2	43	3	24	3	3	2	3
Üldohtlikud kuriteod - Offences dangerous to public	42	3	11	2	7	2	2	1	14
Liikluskuriteod - Traffic offences	717	41	155	64	180	85	55	25	112
Mootorsõiduki, maastikusõiduki ja trammi juhtimine joobeseisundis - Driving while intoxicated	683	40	147	62	173	76	50	24	111
2013 Kokku - Total	16 686	850	5 549	1 187	3 573	1 473	795	387	2 430
Isikuvastased kuriteod - Offences against the person	2 641	132	605	142	794	249	136	76	495
Tapmine - Manslaughter	20	0	1	1	7	3	1	1	6
Mõrv - Murder	4	0	1	0	2	0	1	0	0
Raske tervisekahjustuse tekitamine - Causing serious damage to health	44	4	9	3	11	6	1	0	9
Ähvardamine -Threatening	232	15	31	17	81	24	22	4	34
Kehaline väärkohtlemine - Physical abuse	2 183	109	526	107	652	200	103	66	417
Vägistamine - Rape	27	0	7	1	12	3	2	0	2
Poliitiliste ja kodanikuõiguste vastased kuriteod - Offences against political and civil rights	38	1	9	7	6	4	3	0	4
Kuriteod perekonna ja alaealiste vastu - Offences against family and minors	101	6	13	5	24	8	6	1	10
Rahvatervisevastased kuriteod - Offences against public health	503	14	93	22	79	52	16	10	96
Narkootilise ja psühhootropse aine väikeses koguses ebaseaduslik käitlemine - Unlawful handling of small quantities of narcotic drugs or psychotropic substances	32	0	11	1	5	1	2	1	4

	Tallinn	Haa-bersti	Kesklinn - Centre	Kristiine	Lasnamäe	Mustamäe	Nõmme	Pirita	Põhja-Tallinn - Northern Tallinn
Narkootilise ja psühhotropse aine suures koguses ebaseaduslik käitlemine - Unlawful handling of large quantities of narcotic drugs or psychotropic substances	429	13	75	20	64	43	13	9	87
Varavastased kuriteod - Offences against property	10 253	578	3 777	781	1 972	930	499	233	1 388
Vargus - Larceny	8 430	488	3 175	685	1 538	745	437	200	1 146
Röövimine - Robbery	281	11	61	14	86	32	5	4	68
Omastamine - Embezzlement	253	8	86	9	61	27	13	4	16
Kelmus - Fraud	762	46	307	52	130	76	26	19	83
Arvutikelmus - Computer-related fraud	110	7	29	2	16	16	5	2	26
Avaliku rahu vastased kuriteod - Offences against public peace	874	34	336	64	158	55	47	29	133
Avaliku korra raske rikkumine - Serious infringement of public order	86	4	30	3	25	12	3	3	6
Omavoliline sissetung - Illegal entry	614	27	214	52	110	34	40	24	111
Ametialased kuriteod - Offences related to office	73	0	18	1	8	6	1	0	29
Õigusemõistmisevastased kuriteod - Offences against administration of justice	167	3	48	9	33	14	14	1	36
Avaliku usalduse vastased kuriteod - Offences against public trust	848	33	364	62	222	54	11	4	58
Majandusalased kuriteod - Economic offences	178	1	57	2	11	6	3	0	7
Üldohtlikud kuriteod - Offences dangerous to public	41	2	6	5	9	1	3	3	8
Liikluskuriteod - Traffic offences	944	46	215	85	254	92	56	30	165
Mootorsõiduki, maastikusõiduki ja trammi juhtimine jooes seisundis - Driving while intoxicated	897	42	202	79	249	88	51	30	155

Allikas - Source: Justiitsministeerium - Ministry of Justice of Estonia

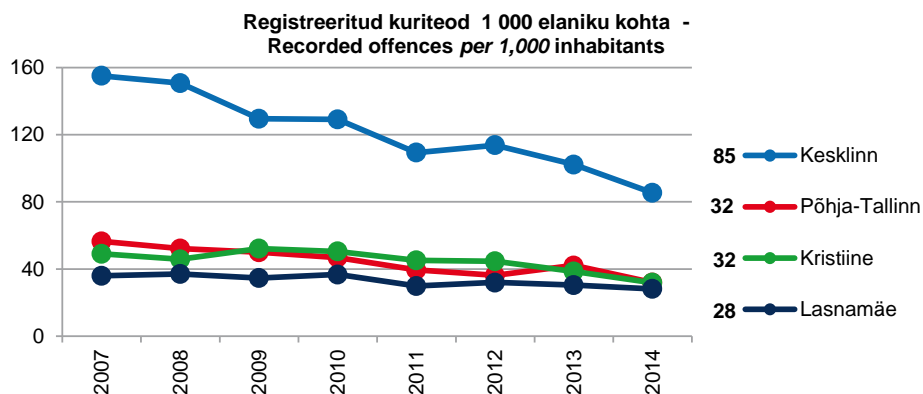

15.3

Registreeritud tänavakuriteod Tallinna linnaosades Recorded street offences in Tallinn districts

	Tallinn	Haa-bersti	Kesklinn - Centre	Kristiine	Lasna-mäe	Musta-mäe	Nõmme	Pirita	Põhja-Tallinn - Northern Tallinn	
Tallinn										
2014	Tänavakuriteod - Street offences	5 090	252	1 782	354	1 131	523	281	106	636
	Tänavakuriteod 1 000 elaniku kohta - Street offences per 1,000 inhabitants	11,8	5,8	31,4	11,2	9,6	7,9	7,1	6,0	10,8
2013	Tänavakuriteod - Street offences	5 989	274	2 139	379	1 269	527	309	138	941
	Tänavakuriteod 1 000 elaniku kohta - Street offences per 1,000 inhabitants	14,1	6,3	39,4	12,3	10,8	8,1	7,9	8,0	16,3
2012	Tänavakuriteod - Street offences	6 294	306	2 406	461	1 439	542	275	113	745
	Tänavakuriteod 1 000 elaniku kohta - Street offences per 1,000 inhabitants	15,1	7,2	46,2	15,3	12,4	8,4	7,1	6,7	13,1
2011	Tänavakuriteod - Street offences	6 148	342	2 152	414	1 274	618	319	174	848
	Tänavakuriteod 1 000 elaniku kohta - Street offences per 1,000 inhabitants	14,8	8,2	42,4	13,8	11	9,6	8,3	10,8	15
2010	Tänavakuriteod - Street offences	7 488	416	2 574	573	1 558	874	320	189	984
	Tänavakuriteod 1 000 elaniku kohta - Street offences per 1,000 inhabitants	18,3	10,1	52,1	19,4	13,6	13,6	8,4	12,3	17,5

Allikas - Source: Põhja Politseiprefektuur - North Police Prefecture

15.4

Munitsipaalpolitsei Municipal police

	2010	2011	2012	2013	2014
Tallinn					
Väärtegude menetlused kokku - Total proceedings of misdemeanours	65 251	49 356	57 962	37 025	39 274
Liiklusseaduse rikkumise menetlused - Proceedings of infringement of Traffic Act	17 402	15 153	22 457	22 633	28 011
Ühistranspordiseaduse rikkumise menetlused - Proceedings of infringement of Public Transport Act	45 167	31 491	32 258	11 217	8 583
Tallinna linna heakorra eeskirja rikkumiste menetlused - Proceedings of infringement Tallinn Rules of Open Space Maintenance	1 765	1 161	1 131	1 068	892
Tubakaseaduse rikkumise menetlused - Proceedings of infringement of Tobacco Act	400	689	646	627	757
Kaubandustegevuse seaduse rikkumise menetlused - Proceedings of infringement of Commercial Activity Act	79	445	560	615	313
Ehitusseaduse rikkumise menetlused - Proceedings of infringement of Building Act	45	136	532	446	253
Tallinna linna jäätmehoolduseeskirja rikkumiste menetlused - Proceedings of infringement Tallinn Rules of Waste Management	91	108	137	154	240
Koerte ja kasside pidamise eeskirja rikkumiste menetlused - Proceedings of infringement Tallinn Rules of Keeping Cats and Dogs	189	115	165	160	117
Looduskaitseaduse rikkumise menetlused - Proceedings of infringement of Nature Conservation Act	6	19	21	43	46
Tallinna linna kaevetööde eeskirja rikkumiste menetlused - Proceedings of infringement Tallinn Rules of Navvying	36	22	31	31	20
Pakendiseaduse rikkumiste menetlused - Proceedings of infringement of Packaging Act					15
Tallinna linna avaliku korra eeskirja rikkumiste menetlused - Proceedings of infringement Tallinn Rules of Public Order	16	15	19	14	13
Alkoholiseaduse rikkumise menetlused - Proceedings of infringement of Alcohol Act	55	2	5	17	12

Põhikooli ja gümnaasiumi seaduse rikkumise menetlused - Proceedings of infringement on Basic Schools and Upper Secondary Schools Act					1
Muinsuskaitseaduse rikkumise menetlused - Proceedings of infringement of Heritage Conservation Act					1
Väärtegude lahendite jaotus - Distribution of juridical decisions of infringements					
Rahatrahve - Monetary fines	53 693	32 643	33 182	12 540	10 296
Hoiatustrahve - Cautionary fines	7 311	13 437	21 564	21 685	27 074
Lõpetatud menetlusi - Proceedings terminated	2 420	2 395	2 493	2 781	1 451
Suulisi hoiatusi - Verbal warnings	2 091	958	695	687	434
Trahvid kokku [€] - Fines in total [€]	1 432 254	1 062 789	1 275 666	819 853	814 361
Kiirmenetlus-rahatrahvid - Fast processed case fines	950 135	564 091	561 199	233 383	178 801
Üldmenetlus-rahatrahvid - General case fines	338 002	222 890	278 682	152 130	94 002
Hoiatustrahvid - Cautionary fines	144 117	275 808	435 785	434 340	541 558

Allikas - Source: Tallinna Munitsipaalpolitsei Amet - Tallinn Municipal Police Department

15.5 Munitsipaalpolitsei tegevus linnaosade lõikes Activities of municipal police by districts

	Tallinn	Haa-bersti	Kesklinn - Centre	Kristiine	Lasna-mäe	Musta-mäe	Nõmme	Pirita	Põhja-Tallinn - Northern Tallinn
Tallinn									
2014									
Menetletud väärteod - Proceeded misdemeanours	39 274	1 849	16 465	1 795	6 729	4 423	803	1 146	6 064
Määratud trahvid [€] - Assigned fines [€]	814 361	42 369	332 880	38 220	138 659	86 207	27 606	25 694	122 726
2013									
Menetletud väärteod - Proceeded misdemeanours	37 025	1 367	17 690	1 990	5 054	2 603	710	1 675	5 936
Määratud trahvid [€] - Assigned fines [€]	819 853	31 269	384 752	40 229	113 722	56 427	29 180	39 030	125 244
2012									
Menetletud väärteod - Proceeded misdemeanours	57 962	2 428	25 472	3 687	9 663	4 098	2 078	1 783	8 753
Määratud trahvid [€] - Assigned fines [€]	1 275 666	52 843	556 434	74 490	212 928	88 131	55 652	43 886	191 302
2011									
Menetletud väärteod - Proceeded misdemeanours	49 356	2 061	20 862	2 412	8 547	3 508	1 124	1 577	9 265
Määratud trahvid [€] - Assigned fines [€]	1 062 789	43 751	439 307	53 264	172 142	87 066	30 902	29 807	206 550
2010									
Menetletud väärteod - Proceeded misdemeanours	65 251	1 263	29 812	3 833	8 198	4 038	1 679	967	15 461
Määratud trahvid [€] - Assigned fines [€]	1 432 254	28 167	649 926	78 368	171 931	85 685	43 020	21 552	353 605

Allikas - Source: Tallinna Munitsipaalpolitsei Amet - Tallinn Municipal Police Department

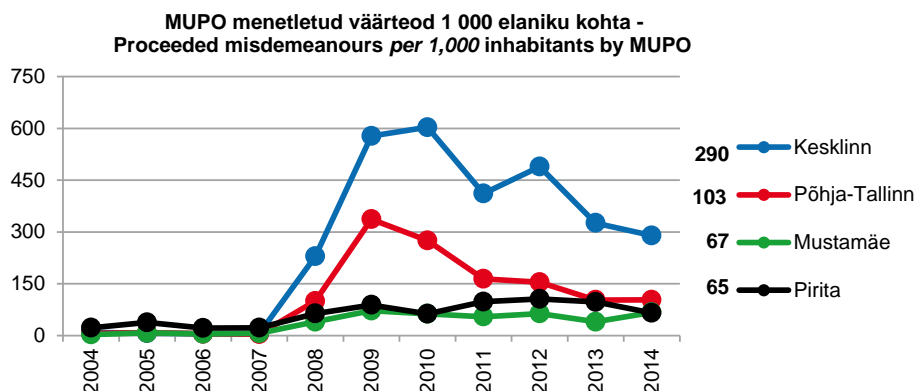

15.6

Alaealiste õigusrikkumised Offences committed by minors

		Tallinn	Haa-bersti	Kesklinn - Centre	Kristiine	Lasnamäe	Mustamäe	Nõmme	Pirita	Põhja-Tallinn - Northern Tallinn
Tallinn	2014	424	40	29	30	145	41	38	6	122
	2013	473	39	38	36	121	57	38	16	128
	2012	643	64	81	41	183	64	24	17	169
	2011	673	37	77	38	207	65	47	19	183
	2010	608	32	67	47	165	62	50	10	175

Allikas - Source: Tallinna Haridusamet - Tallinn Education Department

15.7

Naabrivalve Neighbourhood watch

		Tallinn	Haa-bersti	Kesklinn - Centre	Kristiine	Lasnamäe	Mustamäe	Nõmme	Pirita	Põhja-Tallinn - Northern Tallinn
Tallinn	2014–2015	159	17	56	17	14	10	28	3	14
	2013	158	17	56	17	14	10	28	2	14
	2012	162	17	56	17	14	10	28	2	18
	2011	159	17	56	16	14	10	25	6	15

Allikas - Source: Eesti Naabrivalve MTÜ - Estonian Neighbourhood Watch NGO

15.8

Päästeteenistuste registreeritud sündmused Accidents registered by the fire and rescue services

		2010	2011	2012	2013	2014
Tallinn	Tulekahju - Fire	1 667	1 786	1 384	1 566	1 729
	Hukkunute arv tulekahjus - Fatalities in fire accidents	10	8	7	6	9
	Abitus seisundis loom või lind - Animal or bird in distress	863	693	484	458	439
	Naftasaadustega saastumine - Oil spill	225	178	155	182	193
	Liiklusõnnetuse paika - Traffic accident	97	131	147	106	192
	Tehniline abi - Technical help	49	119	139	144	155
	Loodusjõududest põhjustatud sündmus - Accident caused by forces of nature	243	180	93	163	72
	Õnnetus veekogul - Water accident	18	33	29	43	34
	Kemikaalidega saastumine - Chemical contamination	13	12	33	17	25
	Pommihvardus - Bomb threat	13	11	8	9	10
	Ekslik väljakutse - Unintentional false alarm	987	802	697	658	853
ATS valetade - False report from an AFAS						
Harjumaa - Harju county	Tulekahju - Fire	2 304	2 527	1 964	2 261	2 544
Eesti - Estonia	Tulekahju - Fire	6 439	6 321	4 973	5 745	6 870

ATS - automaatne tulekahjusignalisatsioonisüsteem - AFAS - automatic fire alarm system

Allikas - Source: Eesti Statistikaamet, Eesti Päästeamet - Statistics Estonia, Estonian Rescue Service

15.9

Tööõnnetused Occupational accidents

		2010	2011	2012	2013	2014
Tallinn	Tööõnnetused kokku - Total occupational accidents	910	1 063	1 269	1 209	1 290
	Kerge tööõnnetus - Minor accidents at work	724	846	1 047	1 015	1 036
	Raske tööõnnetus - Serious accidents at work	186	214	218	192	251
	Surmaga lõppenud tööõnnetus - Fatal accidents	0	3	4	2	3
	Tööõnnetusi 100 000 15–74a hõivatatu kohta - Occupational accidents per 100,000 employed persons aged 15–74	475,4	519,3	601,1	572,7	595,8
Harjumaa - Harju county	Tööõnnetused kokku - Total occupational accidents	406	496	516	517	697
	Tööõnnetusi 100 000 15–74a hõivatatu kohta - Occupational accidents per 100,000 employed persons aged 15–74	569,4	628,6	628,5	624,4	863,7
Eesti - Estonia	Tööõnnetused kokku - Total occupational accidents	3 063	3 598	3 982	3 971	4 448
	Tööõnnetusi 100 000 15–74a hõivatatu kohta - Occupational accidents per 100,000 employed persons aged 15–74	539,3	596,5	647,6	639,1	711,9

Allikas - Source: Tööinspektsioon - Estonian Labour Inspectorate

15.10

Inimkannatanutega liiklusõnnetused Traffic accidents with casualties on the roads

		2010	2011	2012	2013	2014
Tallinn	Liiklusõnnetused - Traffic accidents	371	444	440	410	469
	Hukkunuga liiklusõnnetused - Traffic accidents with fatalities	6	12	13	12	7
	Liiklusõnnetused joores mootorsõidukijuhi osalusel - Traffic accidents with the participation of drunk drivers	25	42	41	25	19
	Hukkunuga liiklusõnnetused joores mootorsõidukijuhi osalusel - Traffic accidents with fatalities with the participation of drunk drivers	0	2	2	0	0
	Hukkunud - Persons killed	6	12	13	12	7
	Vigasaanud - Persons injured	425	519	514	459	507

Allikas - Source: Eesti Statistikaamet, Maanteeamet - Statistics Estonia, Estonian Road Administration

15.11

Vigastuste esmasjuhtude välispõhjused
External causes of injuries

	2009	2010	2011	2012	2013
Tallinn					
Tüdrukud, 0–14 - Girls, 0–14					
Juhuvigastused kokku (V01–X59) - All accidental injuries (V01–X59)	8 038	8 006	8 279	8 302	8 224
Kukkumine (W00–W19) - Falls (W00–W19)	4 064	3 983	3 991	3 884	3 915
Mehhaanilise jõu toime (W20–W64) - Exposure to mechanical forces (W20–W64)	3 190	3 524	3 710	3 910	3 851
Sõidukiõnnetus (V01–V99) - Transport accidents (V01–V99)	302	178	261	215	226
Tuliste ainete ja esemete toime (X10–X19) - Contact with heat and hot substances (X10–X19)	164	161	137	149	158
Juhuslik mürgistus (X40–X49) - Accidental poisoning (X40–X49)	25	12	26	17	18
Tahtlik enesekahjustamine (X60–X84) - Intentional self-harm (X60–X84)	6	7	1	2	1
Rünne (X85–Y09) - Assault (X85–Y09)	43	33	54	43	30
Naised, 15+ - Females 15+					
Juhuvigastused kokku (V01–X59) - All accidental injuries (V01–X59)	26 546	25 392	27 253	25 126	25 020
Kukkumine (W00–W19) - Falls (W00–W19)	14 886	13 090	14 211	13 309	14 256
Mehhaanilise jõu toime (W20–W64) - Exposure to mechanical forces (W20–W64)	7 805	8 517	9 205	8 779	8 008
Sõidukiõnnetus (V01–V99) - Transport accidents (V01–V99)	2 120	1 722	1 478	1 275	1 102
Tuliste ainete ja esemete toime (X10–X19) - Contact with heat and hot substances (X10–X19)	439	460	483	418	391
Juhuslik mürgistus (X40–X49) - Accidental poisoning (X40–X49)	306	248	308	269	231
Tahtlik enesekahjustamine (X60–X84) - Intentional self-harm (X60–X84)	248	223	271	238	225
Rünne (X85–Y09) - Assault (X85–Y09)	1 117	908	1 292	971	916
Poisid, 0–14 - Boys, 0–14					
Juhuvigastused kokku (V01–X59) - All accidental injuries (V01–X59)	10 558	10 765	10 647	10 255	10 567
Kukkumine (W00–W19) - Falls (W00–W19)	5 156	4 795	5 033	4 596	4 930
Mehhaanilise jõu toime (W20–W64) - Exposure to mechanical forces (W20–W64)	4 264	5 096	4 735	4 966	4 897
Sõidukiõnnetus (V01–V99) - Transport accidents (V01–V99)	569	503	513	359	431
Tuliste ainete ja esemete toime (X10–X19) - Contact with heat and hot substances (X10–X19)	243	228	220	198	200
Juhuslik mürgistus (X40–X49) - Accidental poisoning (X40–X49)	32	31	29	29	26
Tahtlik enesekahjustamine (X60–X84) - Intentional self-harm (X60–X84)	3	10	3	3	4
Rünne (X85–Y09) - Assault (X85–Y09)	156	145	116	119	132
Mehed, 15+ - Males 15+					
Juhuvigastused kokku (V01–X59) - All accidental injuries (V01–X59)	35 799	33 878	36 957	33 854	32 693
Kukkumine (W00–W19) - Falls (W00–W19)	12 577	16 008	17 536	16 872	15 592
Mehhaanilise jõu toime (W20–W64) - Exposure to mechanical forces (W20–W64)	15 116	13 245	14 745	13 269	13 349
Sõidukiõnnetus (V01–V99) - Transport accidents (V01–V99)	3 873	2 328	2 142	1 813	1 750
Tuliste ainete ja esemete toime (X10–X19) - Contact with heat and hot substances (X10–X19)	589	547	592	425	413
Juhuslik mürgistus (X40–X49) - Accidental poisoning (X40–X49)	265	207	259	245	205
Tahtlik enesekahjustamine (X60–X84) - Intentional self-harm (X60–X84)	385	248	246	359	322
Rünne (X85–Y09) - Assault (X85–Y09)	3 585	2 503	3 140	2 362	2 109

Tallinn - teenuse osutaja asukoht - Tallinn - location of the health care provider

Allikas - Source: Tervise Arengu Instituut - National Institute for Health Development

16. KESKKOND. JÄÄTMEKÄITLUS - ENVIRONMENT. WASTE MANAGEMENT

Rohealad, 2015
Greeneries, 2015

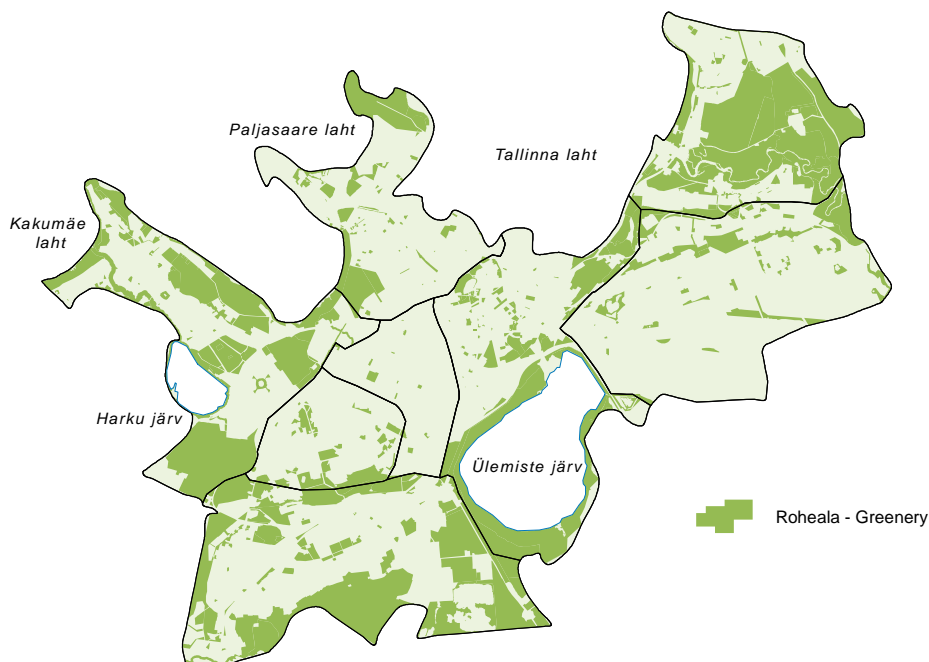

Allikas - Source: Tallinna Linnaplaneerimise Amet - Tallinn Urban Planning Department

16.1 Veebruari ja juuli keskmised ilmastikunäitajad Average meteorological condition in February and July

		2010	2011	2012	2013	2014
Tallinn	Veebruar - February					
	Sademete hulk [mm] - Precipitation [mm]	50	22	39	38	27
	Sademetega päevi - Number of rainy days	17	9	18	17	11
	Keskmine õhutemperatuur [°C] - Average temperature [°C]	-7,7	-9,6	-8,1	-2,4	-0,1
	Päiksepaiste kestus [h] - Number of sunshine hours [h]	44	124	80	90	28
	Keskmine relatiivne niiskus [%] - Average relative humidity [%]	90	83	85	90	92
	Juuli - July					
	Sademete hulk [mm] - Precipitation [mm]	147	160	121	22	47
	Sademetega päevi - Number of rainy days	12	13	13	8	9
	Keskmine õhutemperatuur [°C] - Average temperature [°C]	21,5	20,1	17,7	17,6	19,4
	Päiksepaiste kestus [h] - Number of sunshine hours [h]	360	286	268	299	370
	Keskmine relatiivne niiskus [%] - Average relative humidity [%]	74	76	77	74	74

Allikas - Source: Eesti Statistikaamet, Eesti Meteoroloogia ja Hüdroloogia Instituut - Statistics Estonia, Estonian Institute of Meteorology and Hydrology

16.2 Tallinnas asuvad looduslikud alad Nature areas in Tallinn

		2008– 2009	2010	2011	2012– 2013	2014
Tallinn	Maastikukaitsealad (Aegna, Nõmme-Mustamäe, Pirita jõeorg) - Landscape protection areas	3	3	3	3	3
	Hoiualad (Paljassare, Pirita jõe) - Limited-conservation areas	2	2	2	2	2
	Pargid - Parks	50	50	50	50	61
	Kaitsealused pargid - Protected parks	22	22	22	22	22
	Kaitstavad looduse üksikobjektid - Protected natural objects	120	120	118	117	117
	Puud - Trees	54	54	52	51	51
	Rändrahnud ja kivikülvid - Erratic boulders and fields of boulders	48	48	48	48	48
	Erinevad pinnavormid: astangud, paljandid, maasäär, meteoriidijärg - Different reliefs: terraces, outcrops, spit, meteorite imprint	13	13	13	13	13
	Allikad - Springs	5	5	5	5	5
	<i>Natura 2000</i> alad (Paljassare linnuala, Pirita loodusala, Rahumäe loodusala, Aegna loodusala) - <i>Natura 2000</i> areas	3	4	4	4	4
	Avaliku kasutusega supelrannad (Pirita, Pelgurand, Kakumäe, Harku, Pikakari) - Public beaches	4	5	5	5	5

Allikas - Source: Tallinna Keskkonnaamet - Tallinn Environmental Department

16.3 Rohealad Greeneries

		Tallinn	Haa- bersti	Kesklinn - Centre	Kristiine	Lasna- mäe	Musta- mäe	Nõmme	Pirita	Põhja- Tallinn - Northern Tallinn
Tallinn	2014–2015	52,03	9,79	10,35	0,19	3,56	1,25	12,68	10,78	3,42
	2013	52,45	9,90	10,30	0,19	3,57	1,24	13,06	10,78	3,40
	2008–2012	57,05	9,99	10,39	0,24	7,15	1,27	13,06	10,82	4,13

Mõõtühik [km²] - Unit [km²]

Allikas - Source: Tallinna Linnaplaneerimise Amet - Tallinn City Planning Department

16.4 Laste mänguväljakud Tallinna linnaosades Children's playgrounds of Tallinn by districts

		Tallinn	Haa- bersti	Kesklinn - Centre	Kristiine	Lasna- mäe	Musta- mäe	Nõmme	Pirita	Põhja- Tallinn - Northern Tallinn
Tallinn	2014–2015	265	45	23	20	64	37	35	10	31
	2013	257	41	20	20	63	37	35	10	31
	2012	254	41	19	20	61	37	35	10	31
	2011	241	41	19	19	54	33	35	9	31
	2010	240	41	19	19	53	33	35	9	31

Allikas - Source: Tallinna Keskkonnaamet - Tallinn Environmental Department

16.5 Vee- ja kanalisatsioonivõrgud Water and sewerage system

		2010	2011	2012	2013	2014
Tallinn	Veevõrgu pikkus [km] - Length of water network [km]	931	951	961	1 111	1 122
	Kanalisatsioonivõrgu pikkus [km] - Length of sewerage system [km]	882	922	924	1 093	1 104
	Sadeveevõrgu pikkus [km] - Length of rain water system [km]	390	413	418	443	478
	Veeühenduste arv - Number of water connections	21 454	21 454	21 788	22 526	22 917
	Reovee ühenduste arv - Number of waste water connections	19 791	19 791	19 791	21 494	21 847

Allikas - Source: Tallinna Vesi AS - Tallinn Water

16.6

Paiksete saasteallikate tekitatud õhusaaste hulk Pollution of air from stationary sources

		2010	2011	2012	2013	2014
Tallinn	Vääveldioksiid, SPV1=350 - Sulphur dioxide, LV1=350	1,2	1,4	1,5	1,1	1,3
	Lämmastikdioksiid, SPV1=250 - Nitrogen dioxide, LV1=250	17,0	15,3	15,3	16,3	15,3
	Süsinikoksiid, SPV8=10 000 - Carbon monoxide, LV8=10,000	256,8	238,0	229,1	235,8	228,8
	Peened osakesed, SPV24=50 - Particulate matter, LV24=50	14,3	13,1	12,3	13,6	15,0

SPV - saastatuse taseme piirväärtus - LV - limit value of level of pollution

Mõõtühik [keskmiselt ühes kuus] - Unit [monthly average]

Allikas - Source: Eesti Statistikaamet - Statistics Estonia

16.7

Saasteained sademetes Pollutants in precipitation

		2010	2011	2012	2013	2014
Tallinn	pH	5,71	5,65	5,88	5,82	5,79
	Sulfaadid - Sulphates	0,63	0,61	0,71	0,77	0,42
	Nitraadid - Nitrates	0,46	0,46	0,54	0,54	0,31
	Kloriidid - Chlorides	1,11	1,57	1,40	1,41	0,73
	Ammoniaak - Ammonia	0,26	0,26	0,24	0,30	0,35

Mõõtühik: [mg/l keskmiselt ühes kuus] - Unit [mg/l monthly average]

Allikas - Source: Eesti Statistikaamet - Statistics Estonia

16.8

Jäätmete kõrvaldamine Waste disposal

		2009	2010	2011	2012	2013
Tallinn	Kokku - Total	176,5	110,3	96,4	34,6	7,3
	Põletamine	0,0	0,0	0,0	0,0	0,0
	Segaolmejäätmed - Mixed households waste					
	Muud olmejäätmed - Other households waste					
	Ladestamine	176,5	110,3	96,4	34,6	7,3
	Segaolmejäätmed - Mixed households waste	112,3	107,1	92,6	29,3	2,1
	Muud olmejäätmed - Other households waste					
	Sorteerimata ehitusjäätmed - Mixed C&D waste		2,7	2,8	2,3	3,1
	Muud ehitusjäätmed - Other construction & demolition (C&D) waste	64,2	0,5	1,0	3,0	2,1

Mõõtühik [1 000 tonni] - Unit [1,000 tons]

Allikas - Source: Tallinna Keskkonnaamet - Tallinn Environmental Department

16.9

Olmejäätmete kogumine (sh liigiti kogumine) Waste collection (incl separate collection)

		2009	2010	2011	2012	2013
Tallinn	Kokku - Total	172,3	154,3	149,0	146,7	142,4
	Segaolmejäätmed - Mixed households waste	116,2	106,8	104,3	94,1	104,0
	Biojäätmed - Biowaste	18,2	17,6	17,9	19,4	16,8
	Ohtlikud jäätmed - Hazardous waste	1,1	0,7	1,6	1,0	1,0
	Muud olmejäätmed - Other households waste	36,8	29,2	25,1	32,2	20,5

Mõõtühik [1 000 tonni] - Unit [1,000 tons]

Allikas - Source: Tallinna Keskkonnaamet - Tallinn Environmental Department

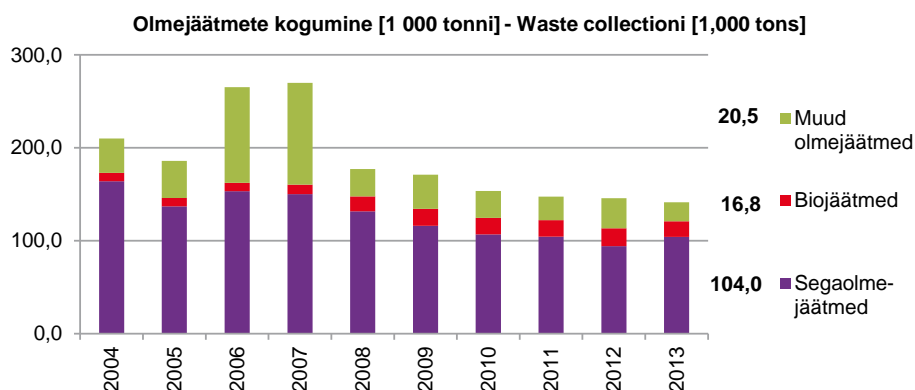

16.10 Taaskasutatavad pakendijäätmed Recyclable packaging waste

		2010	2011	2012	2013	2014
Tallinn	Klaas - Glass	15,8	10,3	17,2	18,3	4,0
	Plast - Plastic	6,8	3,5	3,7	8,9	0,2
	Paber ja papp - Paper and cardboard	23,5	2,9	18,9	15,8	0,4
	Metall - Metal	1,4	0,6	9,4	1,5	0,1

Mõõtühik [1 000 tonni] - Unit [1,000 tons]

Allikas - Source: Tallinna Keskkonnaamet - Tallinn Environmental Department

16.11 Elanikelt kogumisvõrgustiku kaudu kogutud ohtlikud jäätmed Hazardous waste collected from citizens in gas stations

		2010	2011	2012	2013	2014
Tallinn	Elavhõbedalambid [tk] - Mercury lamps [items]	10 249	11 272	4 032	8 766	1 856
	Akud [kg] - Storage batteries [kg]	3 238	3 308	1 994	1 653	1 440
	Patareid [kg] - Batteries [kg]	2 504	2 162	4 743	4 438	4 490
	Vanad ravimid [kg] - Old medicaments [kg]	462	683	1 330	2 034	2 531
	Värvid [l] - Varnishes [l]	63 364	84 370	94 396	131 846	129 955
	Õlid [l] - Oils [l]	8 081	7 397	12 515	14 000	10 008
	Õlifiltrid [kg] - Oil filters [kg]	267	268	244	1 084	704
	Kemikaalid [kg] - Chemicals [kg]	91	110	1 457	347	1 738
	Elavhõbedajäätmed [kg] - Mercury waste [kg]	2	2	2	2	1,335
	Ohtlike jäätmete pakendijäätmed [kg] - Packages of hazardous waste [kg]	8 737	10 236	9 470	10 669	13 468

Allikas - Source: Tallinna Keskkonnaamet - Tallinn Environmental Department

16.12 Probleemtoodete jäätmed Waste arising from products of concern

		2010	2011	2012	2013	2014
Tallinn	Elektri- ja elektroonikajäätmed - Waste from electrical and electronic equipment	160	346	210	129	204
	Külmikud - Refrigerators	77	188	72	74	58
	Vanarehvid * - Scrap tires *	371	323	699	569	507

Mõõtühik [tonn] - Unit [ton]

Allikas - Source: Tallinna Keskkonnaamet - Tallinn Environmental Department

17. MÕISTED - DEFINITIONS

1. RAHVASTIK. MAAKASUTUS TALLINNAS - POPULATION. LAND USE IN TALLINN

Eesti ja Harjumaa rahvastikuarvestuse aluseks on 2011. aasta rahva ja eluruumide (üluspõhise) loenduse tulemused, mida täiendatakse igal aastal sünni- ja surmajuhtumite andmetega.

Aastakeskmise rahvaarv - pool elanike aasta alguse ja lõpu arvu summast. Kasutatakse ka kordajate arvutamisel.

Demograafiline töötururindeks - eelseisval kümnendil tööturule sisenevate noorte (5–14aastaste) ja sealt vanuse tõttu väljalangevate inimeste (55–64aastaste) suhe. Kui indeks on ühest suurem, siseneb järgmisel kümnendil tööturule rohkem inimesi, kui sealt vanaduse tõttu potentsiaalselt välja langeb.

Elussünd - elusalt sündinud lapse ilmaletoomine, s.t elutunnustega lapse sünd, sõltumata raseduse kestusest.

Emakeel - keel, mis on omandatud varases lapsepõlves esimese keelena ja mida isik üldjuhul kõige paremini oskab. Lapse emakeele ütlevad vanemad.

Imikusurm - alla aastase elusalt sündinud lapse surm.

Legaalset indutseeritud abort (meditsiiniline abort). Jaguneb legaalseks ja terapeutiliseks abordiks. Legaalne abort on raseduse seaduslik katkestamine naise soovil. Terapeutiline abort on raseduse katkestamine meditsiinilistel näidustustel.

Loomulik iive - aasta jooksul sündinute ja surmude arvu vahe. Positiivne loomulik iive näitab sündide, negatiivne surmade ülekaalu.

Põlisus - Eesti rahvastik on jaotatud põlis- ja välispäritolu rahvastikuks järgmiselt:

- põlisrahvastik - Eestis alaliselt elavad inimesed, kelle vähemalt üks vanematest ja vähemalt üks vanavanematest on sündinud Eestis;
- välispäritolu rahvastik - Eestis alaliselt elavad inimesed, kes ei kuulu põlisrahvastiku hulka.

Rahvus - andmed tuginevad isiku enesemääramisele. Lapse rahvuse määramise alus on ema rahvus.

Ränne - elukoha muutus üle asustusüksuse piiri.

Rändesaldo - sisse- ja väljarändejuhtude arvu vahe.

Siseränne - elukohavahetused Eesti ühest asustusüksusest teise.

Sisseränne - tegevus, mille käigus isik asub alaliselt elama uude asustusüksusesse perioodiks, mis on või eeldatavalt on vähemalt 12 kuud, olles eelnevalt alaliselt elanud teises asustusüksuses.

Sünni-, surma-, abielu- ja lahusstatistika hõlmab perekonnaseisuasutustes registreeritud Eesti elanike sündmusi. Vastsündinu elukohaks on ema elukoht.

Väljaränne - tegevus, mille käigus varem alaliselt ühes asustusüksuses elanud isik lõpetab alalise elamise selles asustusüksuses perioodiks, mis on või eeldatavalt on vähemalt 12 kuud.

Ülalpeetavate määr - näitab mittetööealiste (0–14aastaste ja üle 65aastaste) elanike suhet saja tööealise (15–64aastase) elaniku kohta.

The population account of Estonia and Harju County is based on the (testimony-based) results of the 2000 Population and Housing Census, which were supplemented each year by the data of registered vital events - births and deaths.

Birth, death, marriage and divorce statistics include the vital events of Estonian inhabitants. Newborn's place of residence is mother's place of residence.

Demographic labour pressure index - the share of persons (aged 5–14 years) who will enter the labour market and persons (aged 55–64) who will exit the labour market during next ten years. If the index is bigger than 0, the number of persons entering the labour market is larger than the number of persons potentially leaving.

Dependency ratio - number of population aged 0–14 and over 65years (inactive population) per 100 of number of population aged 15–64 (active population).

Emigration - the action in the course of which a person having lived permanently in one settlement unit suspends permanent residence in the respective settlement unit for a period which is or which is expected to be of at least 12 months.

Ethnic nationality - the data are based on self-determination. The ethnic nationality of the mother is taken as a basis for determining the ethnic nationality of the child.

Immigration - the action by which a person, having previously been a permanent resident in one settlement unit, moves to reside permanently in another settlement unit for a period which is or which is expected to be of at least 12 months.

Infant death - the death of an up to one-year-old live-born child.

Internal migration - changes of residence from one settlement unit to another within Estonia.

Legally induced abortion (or medical abortion) - includes legal and therapeutic abortion. Legal abortion is the legal termination of the pregnancy at the pregnant woman's own wish. Therapeutic abortion is the termination of pregnancy on medical indications.

Live birth - delivery of live-born child, i.e. a child showing evidence of life irrespective of the duration of pregnancy.

Mean annual population - half the sum number of the population at the beginning and end of the year; used also in calculating rates.

Migration - a cross-border change of the place of residence from one settlement unit to another.

Mother tongue - the language that was the first language spoken in early childhood and which is usually the language that the person commands best. Parents tell the mother tongue of their children.

Native and foreign-origin population - the population of Estonia has been divided into native and foreign-origin population as follows:

- native population - persons permanently living in Estonia, at least one of the parents and at least one of the grandparents of whose were born in Estonia;
- foreign-origin population - persons permanently living in Estonia who do not belong to the native population.

Natural increase - excess of live births over deaths in a certain year. The positive natural increase shows the excess of live births over deaths, the negative one shows the excess of deaths over live births.

Net Migration - the difference between immigration into and emigration from the area.

2. LEIBKOND - HOUSEHOLD

Ekvivalentsissetulek - leibkonna sissetulek, mis on jagatud leibkonnaliikmete tarbimiskaalude summaga.

Kulutused (väljaminekud) - leibkonna eelarve uuringu põhinäitajaid. Jaotatakse kaheks:

- tarbimiskulu ja muu kulu. Siin ei arvestata eluasemelaenu makseid, kinnisvara ostu;
- finantsinvesteeringuid, kapitaalremondile või ehitusele tehtud kulutusi ega muid investeeringuid.

Leibkond - ühises põhieluruumis (ühisel aadressil) elavate isikute rühm, kes kasutab ühiseid raha- ja/või toiduressursse ja kelle liikmed ka ise tunnistavad end ühes leibkonnas olevaks. Leibkonna võib moodustada ka üksikisik. Leibkondade hulka ei arvestata institutsioonilistes üksustes (asendus- ja hooldekodudes jms) viibijaid.

Mitterahaline sissetulek - palgatöö ja teise tegevuse eest või kingitusena saadud tarbekaabad ja teenused arvestatuna rahalisse väärtusesse.

Mitterahaline tarbimine - mitterahalise sissetuleku ja omatoodetud toiduainete tarbimine arvestatuna rahalisse väärtusesse.

Muud kulutused - annetamine, raha kinkimine ja alimentide maksmine väljapoole leibkonda, mitmesugused trahvid jms.

Muu tulu - isiklike asjade müügi tulu, tagasisaadud tulumaks, muude maksude tasaarvestus, kindlustussumma tagasimaksmine, loteriivõidud jms.

Netosissetulek (disponeeritav tulu) - rahaline ja mitterahaline netosissetulek palgatöö eest ning põllumajandusliku ja mittepõllumajandusliku individuaalse teise tegevuse eest, omanditulu, pension ja mitmesugused sotsiaaltoetused, abiraha, stipendium ja muu tulu (vt Muu tulu).

Siirded - ressursside ümberjaotamine. Siirded jaotatakse kaheks: riigi ja/või kohaliku omavalitsuse raha ümberjaotamine (pensionid, töötü abiraha, lastetoetus, töövõimetushüvitis jms) ja eraomandusse kuuluvate vahendite ümberjaotamine (alimentid, elatusrahad, kingitud raha jms).

Sissetulek palgatööst - töötasu (palk, avanss, preemia) põhitöökohast ja kohakaaslusest, puhkusetasu ilma tulumaksuta.

Suhtelise vaesuse määr - isikute osakaal, kelle ekvivalentnetosissetulek on suhtelise vaesuse piirist madalam.

Tarbimiskaal - leibkonnaliikmele sõltuvalt tema vanusest määratud kaal, mis võtab arvesse leibkonna ühist tarbimist.

Tulu individuaalsest teisest tegevusest - põllu- ja metsamajanduslikust tegevusest ning mittepõllumajanduslikust individuaalsest teisest tegevusest saadud rahaline ja mitterahaline tulu, kusjuures mõlemal juhul on maha arvatud varem tehtud kulutused. Hinnang on negatiivne, kui kulutused kuus ületavad sissetuleku.

At-risk-of-poverty rate - share of persons with an equalised yearly disposable income lower than the at-risk-of-poverty threshold.

Disposable income (net) - monetary and non-monetary net income which is received as earnings from employment, income from self-employment (agricultural and non-farm self-employment), property income, pensions and different social benefits, grants, scholarships and other income (see Other income).

Equalised income - total household income, which is divided by a sum of equivalence scales of all household members.

Equivalence scale - a weight designated to a household member depending on his/her age to reflect the joint consumption of a household.

Expenditures (outgoing) - one of the main indicators of the Household Budget Survey. These expenditures are divided into two:

- consumption expenditure and other expenditure. Mortgage payments, real estate purchases;
- financial investments, expenses on major repairs or construction and other investments are not taken into account here.

Household - a group of people who live in a common dwelling (at the same address) and share joint financial and/or food resources and whose members consider themselves to be members of one household. A household may also consist of one member only. Persons living in institutional households (substitute homes, care homes) are excluded.

Income from labour - earnings received from employment (wages and salaries, advance payments and premiums), holiday compensations without income tax.

Income from self-employment - income from agricultural and forestry activity (monetary and non-monetary) and income from non-farm self-employment (monetary and non-monetary). Calculations of income from self-employment include only net income – current expenditure is deducted. The estimate is negative, if the expenditures of the current month are bigger than income.

Non-monetary consumption - consumption of non-monetary income and own-produced foodstuffs calculated into monetary value.

Non-monetary income - income from wage labour, as well as income for labour or goods and services received as a gift and calculated into monetary value.

Other expenditure - various monetary expenditures such as alimonies, maintenance costs, fines, gifts, etc.

Other income - income from the sale of personal goods, personal income tax returned, settlement of other taxes, refunded insurance premiums and lottery prizes.

Transfers - redistribution of funds from one part of the society to another. Transfers divided into two categories: redistribution of state and/or municipal funds to residents (pensions, unemployment benefits, child benefits, sickness benefits, etc.) and redistribution of private funds (maintenance allowance, support payments, gifts, etc.).

3. ELAMUMAJANDUS. KINNISVARA - HOUSING. REAL ESTATE

Avaliku sektori elamufond - riigi ja munitsipaalomanduses eluruumid.

Eluhoone - ühepereelamu, kahepereelamu, ridaelamu või mõni teine mitmepereelamu.

Eluruum - alaliseks elamiseks sobiv ühepereelamu, kahepere- ja ridaelamu sektsioon või korter, mis koosneb ühest või mitmest toast ja vastab sanitaartechnilistele nõuetele.

Eluruumi pind - kompaktsed, funktsionaalselt ühendatud ja elamiseks vajaliku ning sobiva elamispinna (tubade pind) ja abiruumide (kõök, esik, WC, pesemisruum, vannituba, hall, garderoob, panipaik, sisseehitatud seinakapp, veranda, sahv, vaheruum jm) põrandapinna summa.

Erasektori elamufond - füüsilistele isikutele ja erakapitalil põhinevatele juriidilistele isikutele (sh ka korteriühistu liikmetele ja elamuühistutele) kuuluvad eluruumid.

Kinnisvara ostu-müügileping - ostu-müügileping, mille objekt (maatükk või hoonestusõigus) on kinnistusraamatusse kantud.

Lepingute väärtus - ostu-müügilepingutega võõrandatud kinnis- ja vallasvara lepingujärgne maksumus.

Mitteelahoone - hoone, mis ei ole mõeldud alaliseks elamiseks.

Dwelling - a one-family house, section of a two-family or a terraced house, or a flat, which consists of one or more rooms, meets sanitary engineering requirements and is suitable for permanent residence.

Floor area of dwellings - total floor area of functionally united rooms (bedrooms, dining rooms, living rooms, etc.) and secondary rooms (kitchen, hall, bathroom, toilet, pantry, storage room, built-in cupboards, etc.) necessary or suitable for living in.

Non-residential building - building not intended for permanent habitation.

Private dwelling stock - dwellings owned by private persons or private property based legal persons including members of apartment and dwelling associations.

Public dwelling stock - dwellings in state or municipal ownership.

Purchase-sale contract of real estate - purchase-sale contract the object of which (plot of land or right of superficies) has been entered into the land register.

Residential building - one-family dwelling, two-family dwelling, terraced house or any other multifamily house.

Value of contracts - contractual value of real estate or movable assets transferred by purchase-sale contracts.

4. TERVIS. TERVISHOID. PUBLIC HEALTH. HEALTHCARE

Arstiabi kättesaadavus - arstiabi mittedaanuteks loetakse need, kes viimase 12 kuu jooksul vajasis arstiabi, kuid mingil põhjusel ei saanud seda.

Diagnoos (RHK-10 järgi) - rahvusvahelise haiguste ja tervise seotud probleemide statistilise klassifikatsiooni (RHK-10) järgi esitatud diagnoos.

Keskmine ravikestus - voodipäevade arv ühe statsionaarselt raviil lahkunud patsiendi kohta.

Puue - inimese anatoomilise, füsioloogilise või psüühilise struktuuri või funktsiooni kaotus või kõrvalekalle.

Tervena elada jäänud aastate arv - aastate arv, mida konkreetses vanuses olev inimene tõenäoliselt veel ilma pikaajalise tegevust piirava terviseprobleemi või puudeta elab.

Voodihõive - voodikoormus protsentides, st päevade osakaal kõigist vaatluse all oleva perioodi päevadest, mille jooksul ravivoodit kasutati (kalendriaasta jooksul kasutatud voodipäevade ja kõigi võimalike voodipäevade suhe).

Voodikäive - keskmine patsientide arv ühe ravivoodi kohta.

Õendustöötaja - õde, ämmaemand ja velsker (isik, kes on läbinud vähemalt 3aastase õenduse baaskursuse).

Access to health care - persons who during the past 12 months were in a situation where they needed medical attention but for some reason did not receive it, are considered.

Average length of stay - average number of bed-days of all discharged in-patients.

Bed occupancy rate - number of days when a hospital bed was used as a percentage of all days in the observed period.

Bed turnover - average number of patients per hospital bed.

Diagnosis (according to ICD-10) - the diagnosis established according to the International Statistical Classification of Diseases and Related Health Problems (ICD-10).

Disability - the loss of or an abnormality in an anatomical, physiological or mental structure or function of a person.

Disability free life expectancy - expected years of life free from limiting long-standing illness or disability.

Nursing staff - nurses, medical assistants and midwives (persons who have covered at least a 3year base course in nursery).

5. SOTSIAALKAITSE - SOCIAL PROTECTION

Asenduskoduteenus - teenuse osutaja poolt lapsele tema põhivajaduste rahuldamiseks peresarnaste elutingimuste võimaldamine, talle turvalise ja arenguks soodsa elukeskkonna loomine ning lapse ettevalmistamine võimetekohaseks toimetulekuks täiskasvanuna. Õigus asenduskoduteenusele on lapsel kelle: vanemad on surnud, tagaotsitavaks kuulutatud või teadmata kadunud; vanematele on nende piiratud teovõime tõttu määratud eestkostja; vanematelt on vanema õigused ära võetud; vanematelt on laps ära võetud ilma vanema õiguste äravõtmiseta või vanemad kannavad eelvangistust või vangistust vanglas.

Erihooldekodu - vaimuhaigete ja raske vaimupuudega isikute elamis-, hooldamis- ja rehabilitatsiooniasutus.

Rehabilitatsioonikeskus - erivajadustega isikutele ööpäevast või päevast aktiivset rehabiliteerimist osutav asutus.

Suhtelise vaesuse piir - 60% leibkonnaliikmete aasta ekvivalentnetosissetuleku mediaanist.

Töövõimetuspension - 16aastaste kuni vanaduspensioniealiste püsival töövõimetuks tunnistatud isikute pension.

Varjupaik - asutus, mis pakub isikutele ajutist ööpäevast või päevast abi, tuge ja kaitset.

Üldhooldekodu - vanurite ja puudega isikute elamis-, hooldamis- ja rehabilitatsiooniasutus.

At-risk-of-poverty threshold - 60% of the median equalised yearly disposable income of household members.

General care homes - institutions established for living, care and rehabilitation for the elderly and disabled persons.

Pension for incapacity for work - the pension granted to persons from 16 years of age until attainment of pensionable age if the person is

declared permanently incapacitated for work.

Shelters - institutions offering persons temporary twenty-four hour assistance, support and protection.

Social rehabilitation centre - institutions established for intensive rehabilitation of persons with special needs.

Special care homes - institutions for living, care and rehabilitation established for persons of unsound mind or with severe mental disabilities.

Substitute home service - ensuring family-like living conditions by a service provider to a child for meeting his or her basic necessities, the creation of a secure physical and social environment promoting his or her development and preparation of the child for coping in accordance with his or her abilities as an adult. Persons entitled to substitute home service: their parents are dead, declared fugitive or missing; a guardian has been appointed to their parents due to restricted active legal capacity; their parents are deprived of parental rights; they have been removed from their parents without deprivation of parental rights or their parents are serving custody pending trial or imprisonment in a prison.

6. HARIDUS - EDUCATION

Vastuvõetud ja õppijad on õppeaasta alguses, **lõpetanud** õppeaasta jooksul. Lõpetanute korral näitab aasta õppeaasta lõpuaastat, ülejäänud juhtudel õppeaasta algusaastat.

Bakalaureuseõpe - kõrghariduse esimese astme õpe, mille kestel üliõpilane süvendab oma üldharidusteadmisi, omandab eriala alusteadmisi ja -oskusi ning magistriõppeks ja töö alustamiseks vajalikke teadmisi ja oskusi. Sisseastumise eelduseks on keskharidus või sellega võrdsustatud kutseharidus või sellele vastav välisriigi kvalifikatsioon. Bakalaureuseõppe lõpetamine on omakorda eelduseks edasisele magistriõppele.

Defineerimata baasharidusega kutseõpe - kutseharidus erivajadustega noortele ja ilma põhihariduseta noortele, kutseõpe koolikohustuse ea ületanud põhihariduseta isikutele. Õppima asumise eeltingimuseks ei ole ühegi haridustaseme varasem omandamine.

Doktoriõpe - kõrghariduse kõrgeima astme õpe, mille kestel üliõpilane omandab iseseisvaks teadus-, arendus- või kutsealaseks loometöök vajalikud teadmised ja oskused. Doktoriõppe alustamise tingimuseks on magistrikraadi või sellele vastava kvalifikatsiooni olemasolu.

Integreeritud bakalaureuse- ja magistriõpe - bakalaureuse- ja magistriõppe integreeritud õppekavadel põhinev õpe, mis sisaldab nii alusõpet kui ka süvendatud spetsialiseerumisega õpet. Üheastmelised integreeritud õpped on arsti-, loomaarsti-, proviisori-, hambaarsti-, arhitekti-, ehitusinseneriõpe ning klassiõpetaja õpetajakoolitus. Proviisori-, arhitekti-, ehitusinseneriõppe ja klassiõpetaja õpetajakoolituse lõpetajale antakse magistrikraad. Arsti-, hambaarsti- ja loomaarstiõppe lõpetajale antakse vastavalt arstikraad, hambaarstikraad ja loomaarstikraad. Integreeritud bakalaureuse- ja magistriõppe lõpetamisel saadud kvalifikatsioon annab õiguse kandideerida doktoriõppesse. Sisseastumise eelduseks on keskharidus või sellega võrdsustatud kutseharidus.

Keskharidusel baseeruv kutseõpe - kutsekeskharidus keskhariduse baasil, kutseharidus keskhariduse baasil. **Kutsekeskharidusõpe põhihariduse baasil** - õppima asumise eeltingimuseks on põhihariduse olemasolu. Õppe käigus omandatakse lisaks kutsele keskharidus. Kutsekeskhariduse omandamine loob eeldused ja annab õiguse asuda tööle õpitud kutse- või erialal või jätkata õpinguid kõrghariduses.

Magistriõpe - kõrghariduse teise astme õpe, mille kestel üliõpilane süvendab erialateadmisi ja -oskusi ning omandab iseseisvaks tööks ja doktoriõppeks vajalikke teadmisi ja oskusi. Sisseastumistingimuseks on bakalaureusekraadi või sellega võrdsustatud haridustaseme olemasolu.

Põhiharidusel baseeruv kutseõpe - põhiharidust eeldav kutseharidus. Õppe käigus ei omandata koos kutsega keskharidust.

Rakenduskõrgharidusõpe - kõrghariduse esimese astme õpe, mille kestel üliõpilane omandab kindlal kutsealal töötamiseks või magistriõppes edasiõppimiseks vajalikku pädevuse. Rakenduskõrgharidusõppe alustamise tingimuseks on keskhariduse olemasolu või sellele vastav välisriigi kvalifikatsioon. Rakenduskõrgharidusõppe lõpetanud isikul on õigus jätkata õpinguid magistriõppes õppeasutuse nõukogu kehtestatud tingimustel ja korras.

Admittance and enrolment at the beginning of the academic year, **graduates** during the academic year. In the case of graduates, the year stands for the end of the academic year, in other cases - the beginning of the academic year.

Bachelor's study - study at the first level of higher education during which a student improves his or her general educational knowledge and acquires the basic knowledge and skills of a speciality and the knowledge and skills necessary for Master's study and to commence work; ISCED 5A.

Diploma study - professionally oriented first level of higher education; ISCED 5B. Admittance until 2002.

Doctoral study - study at the highest level of higher education during which a student acquires the knowledge and skills necessary for independent research, development or professional creative activity; ISCED 6.

Full-time study - study load that permits completing cumulatively at least 75 per cent of the studies, which, according to the curriculum, must be completed by the end of each academic year.

Higher education - education based on the scientific approach which is acquired on the basis of secondary education and which is certified by a corresponding graduation document.

Integrated Bachelor's/Master's study - a single-step Bachelor's/Master's study as in medicine, veterinary, pharmacy, dentistry, architecture, civil engineering and grade teacher studies; ISCED 5A.

Master's study - study at the second level of higher education during which a student improves his or her knowledge and skills in his or her speciality and acquires the knowledge and skills necessary for independent work and Doctoral study; ISCED 5A.

Part-time study - study load that permits completing cumulatively less than 75 per cent of the studies, which, according to the curriculum, must be completed by the end of each academic year.

Professional higher education - study at the first level of higher education during which a student acquires the competence necessary for employment in a particular profession or to continue his or her studies in Master's study; ISCED 5B.

Professional higher education institution - an educational institution where professional higher education is provided, where Master's study and studies according to secondary vocational education curricula conducted on the basis of secondary education may be undertaken, and where at least two thirds of the pupils and students study according to professional higher education curricula.

Student - a person who has been admitted (matriculated) to a university in full-time or part-time professional higher education, Bachelor's, Master's or Doctoral study or study based on the integrated curricula of Bachelor's and Master's study.

Vocational higher education study - a form of professional higher education study, admittance from 1999 to 2002; ISCED 5B.

University — an educational, creation, research and development institution where higher education three level study are carried out according to the Standard of Higher Education.

7. KULTUUR. SPORT - CULTURE. SPORTS

Rahvakultuur - pärimuskultuur (rahvakultuur ei ole selle andmestiku kontekstis kogu harrastuskultuur).

Trükiste arv saadakse sündeksemplaride alusel.

Usk (religioon) - vähemalt 15aastasel isikul märgiti usu nimetus siis, kui ta pidas mingit usku (usutunnistust/religiooni) omaks. Liikmeks olek kirikus või koguduses ei olnud seejuures vajalik. Samuti ei olnud tähtis, kas isik oli ristitud ja kas ta käis regulaarselt kirikus või kuulus mõne muu mittekristliku ühenduse liikmeskonda. Usu küsimusele vastamine oli vabatahtlik.

Folk culture - traditional culture (in this context the folk culture does not involve all non-professional cultural activities).

Religion - the name of the religion was noted for persons aged at least 15 who felt an affiliation to a religion (denomination). At the same time the person did not have to be a member of a church or congregation. In addition, it was irrelevant whether the person had been baptised, whether he or she went to church regularly or was a member of any other non-Christian association. Answering the questions about religion was voluntary.

The number of printed matter is based on compulsory copies.

8. TURISM. MAJUTUS - TOURISM. ACCOMMODATION

Külastaja - isik, kes reisib tavakeskkonnast välja mitte kauemaks kui 12 järjestikuseks kuuks ja kelle reisi peamine eesmärk ei ole sihtkohas tasustatav tegevus. Külastajad jagunevad turistideks ehk ööbivateks külastajateks ja ühepäevakülastajateks.

Majutusettevõtte - majandusüksus, mille kaudu osutab ettevõtja oma majandus- või kutsetegevusega majutusteenust. Majutusettevõtte liigid on järgmised: hotell, motell, külalistemaja, hostel, puhkeküla ja -laager, puhkemaja, külaliskorter ning kodumajutus. Turistide majutusüksused on jaotatud kahte põhigruppi: kollektiivmajutus (teenindavad turistide äriüksustena) ja eramajutus. Statistikaameti majutusstatistika kajastab ainult kollektiivmajutuskohtade andmeid.

Turist ehk ööbiv külastaja - isik, kelle reis tavakeskkonnast välja hõlmab vähemalt üht ööbimist sihtkohas, v.a sihtriigi sadamas seisvas laevas.

Accommodation establishment - a business entity through which an undertaking provides accommodation services within the framework of its economic or professional activity. Accommodation establishments can be classified as follows: hotels, motels, guesthouses, hostels, holiday camps, cottages, flats, bed-and-breakfast. Tourism accommodation has been divided into two main groups: collective accommodation establishments and private tourist accommodation. The accommodation statistics of Estonian Statistics take into account only the data of collective accommodation.

Tourist or overnight visitor - a person who visits places outside his/her usual environment and stays at least one night in a collective or private accommodation in the place visited, except for nights spent on a ship at the port of the country of destination.

Visitor - a person travelling to a place other than that of his/her usual environment for less than 12 months and whose main purpose of visit is other than exercise of an activity remunerated from within the place visited. Visitors include tourists or overnight visitors and same-day visitors.

9. TRANSPORT. SIDE - TRANSPORT. COMMUNICATION

Hukkunu - inimene, kes suri liiklusõnnetuse kohas või liiklusõnnetuses saadud vigastuse tõttu 30 päeva jooksul pärast õnnetust (v.a suitsiid).

ISDN - integreeritud teenuste digitaalvõrk; rahvusvaheline sidestandard mitme andmevoo (heli, pilt jm) samaaegseks edastamiseks telefoniliinide kaudu (Integrated Services Digital Network).

Kaubavedu - kaupade brutokaal tonnides, mis hõlmab pakendite kaalu, kuid mitte konteinerite ja veeremiühikute omakaalu. Kaubad on liigitatud transpordistatistika kaubagruppide klassifikaatori järgi.

Liiklusõnnetus - juhtum, kus vähemalt ühe sõiduki teel liikumise või teelt väljasõidu tagajärjel saab inimene vigastada või surma või tekib varaline kahju.

Sõitjakäive - sõitjate veol tehtud töö maht, mida mõõdetakse sõitjakilomeetrites. Ühele sõitjakilomeetrile vastab ühe sõitja vedu ühe kilomeetri kaugusele.

Veomaht - veomahtude hindamisel kasutatakse sõitjateveo näitajana teenindatud sõitjate arvu ja sõitjakäivet. Kaubaveonäitajad on veetud kauba kogus tonnides ja veosekäive tonnkilomeetrites.

Veosekäive - kaubaveol tehtud töö maht, mida mõõdetakse tonnkilomeetrites. Ühele tonnkilomeetrile vastab ühe tonni kauba vedu ühe kilomeetri kaugusele.

Vigasaanu - inimene, kes liiklusõnnetuse tagajärjel viibis haiglaravil üle 24 tunni (v.a suitsiidikatse).

xDSL - asümmeetriline, sümmeetriline jne digitaalne abonentliin; tehnoloogiate perekond, mis võimaldab pakkuda suurt ülekandekiirust nõudvaid teenuseid telefoniliinide kaudu (... Digital Subscriber Line: ADSL, SDSL jms).

Freight turnover - the volume of work done in transporting goods and measured in tonne-kilometres. One tonne-kilometre is the transport of one tonne of goods across a distance of one kilometre.

ISDN - an international telecommunications standard that allows a communications channel to carry several data streams simultaneously (Integrated Services Digital Network).

Passenger traffic volume - the volume of work done in transporting passengers and measured in passenger-kilometres. One passenger-kilometre is the transport of one person across a distance of one kilometre.

Persons injured - persons injured means any person injured who was hospitalised for more than 24 hours as a result of an accident, excluding attempted suicides.

Persons killed - persons who died at the place of the traffic accident immediately or within 30 days following the traffic accident because of an injury received in the traffic accident (excl. suicides).

Road traffic accidents - a traffic accident is an event in which an individual is injured or killed or proprietary damage is caused as a result of at least one vehicle moving on or leaving a road.

Volume of transport - to estimate the volume of transport, the variables - the total number of carried passengers and passenger traffic volume (in passenger-kilometres) - are used. To measure the amount of goods, the variables - the amount of goods (in tonnes) and freight turnover (in tonne-kilometres) - are used.

Weight of goods - the tonnage of goods carried, including packaging but excluding the tare weight of containers or ro-ro units. Goods are classified according to the Goods Classification on Transport Statistics.

xDSL - a range of technologies which allows high bandwidth services to be carried over traditional telephone lines (Digital Subscriber Line: ADSL, SDSL, etc.).

10. ENERGIA- JA VEEVARUSTUS. - ENERGY AND WATER SUPPLY

Energia lõpptarbimine - energia, mis on saadud ja tarbitud pärast kõiki vahepealseid muundamisi teisteks energialiikideks (elektrienergia, soojus, kütus). Lõpptarbimine ei hõlma energia kasutamist tooraineks, elektrijaamade omatarvet ega kadu.

Final consumption of energy - energy, which is received and consumed after conversion into other forms of energy (electricity, heat, fuel). Final consumption excludes the use of energy for non-energy purposes, own use by power plants and losses.

11. TALLINNA JUHTIMINE JA EELARVE - CITY OF TALLINN, ADMINISTRATION AND BUDGET

Füüsilise isiku tulumaks - maks, mida residendist füüsilised isikud maksavad kogu oma tulult, olenemata selle teenimise kohast (riigist).

Kohalikud maksud - müügi maks, paadimaks, reklaamimaks, teede ja tänavate sulgemise maks, mootorsõidukimaks, loomapidamismaks, lõbustusmaks, parkimistasu.

Maamaks - maa maksustamishinnast lähtuv maks. Maa maksustamishind määratakse maa hindamise seaduse alusel. Maamaks arvutatakse kohaliku omavalitsuse andmete põhjal.

Puhastatud eelarve - laekunud maksude, kaupade ja teenuste müügi, mittesihotstarbeliste toetuste ja muude tulude summa.

Tulumaks - maks, millega maksustatakse maksumaksja tulu, millest on tehtud seadusega lubatud mahaarvamised.

Võlakohustused - kõik bilansilised lühi- ja pikaajalised kohustused.

Võlakoorumus - võlakohustused jagatud puhastatud eelarvega väljendatuna protsentides.

Debt - all short-term and long-term debts.

Debt burden - the debt divided by net revenue expressed in percentages.

Income tax - a tax that is imposed on the income of a taxpayer from which the deductions allowed pursuant to law have been made.

Land tax - based on the assessed value of land. The assessed value of land is determined by the Land Valuation Act. The land tax is calculated on the basis of information received from the corresponding local government.

Local taxes - a sales tax, boat tax, advertisement tax, road and street closure tax, motor vehicle tax, animal tax, entertainment tax, parking charge.

Net revenue - the sum of taxes, sale of goods and services, benefits on unspecified purposes and other revenue.

Personal income tax - a tax that residents pay on their worldwide income.

12. TÖÖTURG. PALK - LABOUR MARKET. WAGES AND SALARIES

Heitunud isik - mittetöötav isik, kes sooviks töötada ja oleks valmis töö olemasolu korral ka kohe tööle asuma, kuid ei otsi aktiivselt tööd, sest on kaotanud lootuse seda leida.

Hõivatud - isik, kes uuritava perioodil töötas ja sai selle eest tasu kas palgatöötajana, ettevõtjana või vabakutselisena; töötas otsese tasuta pereettevõttes või oma talus; ajutiselt ei töötanud.

Keskmine brutokuupalk - tasu tegelikult töötatud ja mittetöötatud aja eest, mille summa on jagatud täistööajale taandatud töötajate keskmise arvuga. Tasu mittetöötatud aja eest on puhkusetasud (kompensatsioonid) ja toetused, tööseisakutasud, streigi ja töösulu ajal makstavad tasud, osaliselt tasustatava puhkuse tasud töömahu või tellimuse ajutise vähenemise korral, taseme- või tööalasel koolitusel viibimise ajal makstavad tasud. Siia kuuluvad ka lisatasud ja toetused (jõulutoetus, kvartali ja aasta lisatasu, elukalliduse kompensatsioon jms), kui nende arvestamise aluseks ei ole töötatud aeg, ja mitterahaline tasu (loonustasu). Tasu tegelikult töötatud aja eest on ajatööpalgad ja tükitööpalgad, lisatasud ületundide, õhtuse töö, öötöö ja puhkepäevadel töötamise eest, samuti rasketes ja tervisekahjulikes tingimustes töötamise eest, kvalifikatsiooni-, keele- ja staažitasu jt regulaarselt makstavad preemiad ja lisatasud. Siia kuuluvad ka ebaregulaarsed lisatasud ja preemiad (kvartali- ja aastapreemia, jõulutoetus, elukalliduse kompensatsioon jms), kui nende arvestamise aluseks on töötatud aeg.

Majanduslikult aktiivne rahvastik ehk tööjõud - isikud, kes soovivad töötada ja on võimelised töötama (hõivatute ja töötute summa).

Majanduslikult passiivne ehk mitteaktiivne rahvastik - isikud, kes ei soovi töötada või ei ole selleks võimelised.

Netosissetulek - palgatöö eest ja individuaalsest teisest tegevusest saadud sissetuleku, omanditulu, sotsiaalsete siirete, teistelt leibkondadelt saadud regulaarsete rahaliste maksete ja enamakstud tulumaksu tagastuse summa, millest on maha arvatud leibkonna tehtud regulaarsed rahalised maksed teistele leibkondadele, varalt tasutud maksud ja tulumaksu juurdemaksed.

Primaarsektor - põllumajandus, jahindus, metsamajandus, kalapüük.

Registreeritud töötu - 16aastane kuni vanaduspensioniealine isik, kes ei tööta, on töötuna arvele võetud Tööturuameti piirkondlikus struktuuriüksuses ja otsib tööd. Töötu otsib tööd, kui ta täidab individuaalset töötusimiskava ning on valmis sobiva töö vastu võtma ja kohe tööle asuma.

Sekundaarsektor - mäetööstus, töötlev tööstus, elektrienergia-, gaasi- ja veevarustus, ehitus.

Tertsiaarsektor - kaubandus, teenindus jms.

Tööealine rahvastik - rahvastiku majandusliku aktiivsuse uurimisel aluseks võetavas ehk tööjõu-uuringu objektiks olevas vanusevahemikus rahvastik (15–74aastased).

Tööhõive määr - hõivatute osatähtsus tööealises rahvastikus.

Tööjõus osalemise määr (aktiivsuse määr) - tööjõu osatähtsus tööealises rahvastikus.

Töötü - isik, kelle puhul on üheaegselt täidetud kolm tingimust:

- on ilma tööta (ei tööta mitte kusagil ega puudu ajutiselt töölt);
- on töö leidmisel valmis kohe (kahe nädala jooksul) tööd alustama;
- otsib aktiivselt tööd.

Töötuse määr ehk tööpuuduse määr - töötute osatähtsus tööjõus.

Töötuskindlustus - sundkindlustuse liik, mille eesmärk on töötuks jäänud kindlustatule kaotatud sissetuleku osaline kompenseerimine töötötsingute ajaks, töötajale töölepingu ülesütlemise ja avalikule teenistujale teenistussuhte lõpetamise hüvitamine koondamise korral ning töötajate nõuete kaitse tööandja maksejõuetuse korral.

Töötuskindlustushüvitis - sissetulek, mida kindlustatud isikul on õigus saada kogu töötuna arveloleku aja, mis on olenevalt kindlustusstaazist 180–360 kalendripäeva.

Töötutoetus (enne 2006. aastat *töötü abiraha*) - töötutoetust on õigus saada töötul, kes on töötuna arvelevõtmisele eelnenud 12 kuu jooksul olnud vähemalt 180 päeva hõivatud tööga või tööga võrdsustatud tegevusega ja kelle kuu sissetulek on 31kordsest töötutoetuse päevamäärast väiksem.

Average monthly gross wages (salaries) - payments to employees for time actually worked and remuneration to employees for time not worked divided by the average number of employees converted to full-time units. Remuneration to employees for time not worked includes vacation pay, compensation and pay for the stoppage of work, pay for the time periods during strikes and lockouts, pay for short-time working, pay for the assimilated leave in the event of vocational training and obtaining formal education. This also includes benefits and premiums (quarterly and annual bonuses, Christmas bonuses, inflation compensation, etc.) if the calculation of these payments is not based on the time actually worked and payments in kind. Payments to employees for time actually worked includes the time-rated and piece-rated payments; premium pay for overtime, shift work, night work and holiday work; premium pay for unhealthy conditions of work, length of service, qualifications and special knowledge. This also includes irregular premiums and premium pay if the calculation of these payments is based on the time actually worked.

Discouraged persons - non-working persons who would like to work and would be available for work as soon as there was work, but who are not actively seeking work because they do not believe in the chance of finding any.

Disposable income - the sum of the income from wage labour, the income and losses from selfemployment, property income, social transfers, regular inter-household cash transfers received and tax refunds, from which the regular inter-household cash transfers paid, taxes on wealth and repayments for tax adjustment have been subtracted.

Economically active population / labour force - persons who wish and are able to work (total of employed and unemployed persons).

Economically passive / inactive population - persons who do not wish or are not able to work.

Employed person - a person who, during the reference period, worked and was paid as a wage earner, an entrepreneur or a freelancer; who worked without direct payment in a family enterprise or on his/her own farm; who was temporarily absent from work.

Employment rate - the share of the employed in the working-age population.

Labour force participation rate / activity rate - the share of the labour force (total number of the employed and unemployed) in the working-age population.

Primary sector - agriculture, hunting, forestry, fishing.

Registered unemployed person - a person who has attained at least 16 years of age and is under pension age, who is not employed, is registered in the regional employment office and seeks employment. A person seeks employment if he or she is filling individual job seeking plan and is willing to commence work immediately.

Secondary sector - mining, manufacturing, electricity, gas and water supply, construction.

Tertiary sector - trade, services, etc.

Unemployed - a person who fulfils the following three conditions:

- he or she is without work (does not work anywhere at the moment and is not temporarily absent from work);
- he or she is currently (in the course of two weeks) available for work if there should be work; he or she is actively seeking work.

Unemployment allowance (unemployment benefit before 2006) - the persons entitled to unemployment allowance are unemployed persons who have been employed or engaged in work or an activity equal to work for at least 180 days during the twelve months prior to their registration as unemployed, and whose income is less than the 31-fold daily rate of the unemployment allowance.

Unemployment insurance - a type of compulsory insurance the purpose of which is to provide, upon unemployment, partial compensation for lost income to insured persons during the time that they are looking for work; partial compensation of the expenses of employers related to the collective termination of employment contracts and service relationships; and the protection of the claims of employees upon insolvency of employers.

Unemployment insurance benefit - income that an insured person is entitled to receive during the whole period that he or she is registered as unemployed, but not longer than 180–360 calendar days (depending on the insurance period).

Unemployment rate - the share of the unemployed in the labour force.

Working-age / labour-age population - the part of the population that is used as the basis when examining the economic activity of the population, or in other words, the population of the age that is the object of the labour force survey (persons aged 15–74).

13. MAJANDUS - ECONOMY

Ehitushinnaindeks - indeks, mis väljendab baasaastale iseloomuliku ehitustegevuse maksumuse muutust ehitusplatsi otsekulude tasemel. Otsekuludes arvestatavad ressursid hõlmavad kolme põhirühmi - tööjõud, ehitusmasinad ja -materjal.

Ettevõtte - äriühing, füüsilisest isikust ettevõtja.

Lisandväärtus - toodang arvestatuna rahalisse väärtusesse, millest on maha arvatud vahetarbimine. Lisandväärtuse arvutamisel liidetakse realiseerimise netokäive, lõpetamata ja valmistoodangu varude muutus (aruandeaasta lõpu ja alguse vahe), oma tarbeks valmistatud põhivara ja muud äritulud (v.a kasum põhivara müügist) ning lahutatakse kaupade, materjalide, ostetud toodete ja teenuste, elektri- ja soojusenergia, kütuse-, toote- ja tootmismaksude kulud, samuti muud ärikulud (v.a kahjum põhivara müügist).

Regionaalne sisemajanduse koguprodukt (regionaalne SKP ehk RSKP) turuhindades - regionaalne lisandväärtus pluss regionaliseeritud neto-tootemaksud (tootemaksude ja subsidiumide vahe). Piirkondade RSKPde summa turuhindades võrdub riigi SKPga turuhindades.

Regionaalne lisandväärtus - regiooni residentidest majandusüksuste (ettevõtete, asutuste, organisatsioonide või nende struktuuriüksuste) tootmisprotsessis lisandunud väärtus (toodang miinus vahetarbimine).

Sisemajanduse koguprodukt (SKP) turuhindades - residentide toodetud lisandväärtuste summa kogurahvamajanduse ulatuses, millele on lisatud netotootemaksud.

Statistiline profiil - majanduslikult aktiivsete üksuste (äriühingute, füüsilisest isikust ettevõtjate, asutuste, mittetulundusühingute) kogum, mida Statistikaamet kasutab majandusstatistika üldkogumina 1994. aastast.

Tarbijahinnaindeks - indeks, mis iseloomustab tarbekaupade ja tasuliste teenuste hindade muutust.

Teadus- ja arendustegevus - loov süstemaatiline töö, mille eesmärk on uute teadmiste saamine, k.a inimest, kultuuri ja ühiskonda puudutavad teadmised, ning nende teadmiste rakendamine.

Tegevusala - äriühingud on jaotatud peamiste tegevusalade kaupa Eesti majanduse tegevusalade klassifikaatori (EMTAK 2008) järgi. EMTAK on välja töötatud Euroopa Liidu tegevusalade klassifikaatori NACE Rev. 2 (Statistical Classification of Economic Activities in the European Community) alusel.

Tööga hõivatud isikud - kõigi ettevõttes töötavate isikute arv olenemata nende tööandajala pikkusest. Tööga hõivatud isikute arvu mõõdetakse aastakeskmisena.

Tööga hõivatud isikute hulka kuuluvad:

- ettevõttes töötavad omanikud ja nende tasuta töötavad pereliikmed;
- täis- või osatööajaga töötajad, kes on töö eest tasu saajate nimekirjas;
- isikud, kes töötavad väljaspool ettevõtet (turustuspersonal jt), kuid kuuluvad ettevõtte töötajate koosseisu ja on töö eest tasu saajate nimekirjas;
- ajutiselt töölt puuduvad isikud (haiguslehel, tasulisel puhkusel või õppepuhkusel olijad, streikijad jt);
- hooajatöötajad, praktikandid (õpipoised) ja kodustöötajad, kes on töö eest tasu saajate nimekirjas;
- töövõtulepinguga töötavad isikud.

Tasuta töötavad pereliikmed on need isikud, kes elavad koos ettevõtte omanikuga ja töötavad ettevõttes regulaarselt, kuid kellega ei ole sõlmitud töölepingut ja kes ei saa tehtud töö eest tasu. Sellesse kategooriasse kuuluvad ainult need, kes ei ole mõnes teises ettevõttes põhikohaga töö eest tasu saajate nimekirjas.

Tööga hõivatud isikute hulka ei arvata teiste ettevõtete töötajaid, kes tegutsevad kõnesolevas ettevõttes, täites selle tellimusi, samuti pikka aega töölt puuduvaid isikuid (lapsehoolduspuhkusel või ajateenistuses viibijad jt).

Tööstustoodangu müük - ettevõttes valmistatud ja arvestusperioodil realiseeritud (müüdnud) ning ostjale üle antud või talle lähetatud toodangu ning tööstusliku iseloomuga teenuste maksumus, sõltumata raha laekumise ajast.

Tööstustoodangu tootjahinnaindeks - indeks, mis iseloomustab Eestis valmistatud tööstustoodete hindade muutust. Tootjahinnaindeks hõlmab nii kodumaisele kui ka mittekodumaisele turule valmistatud tööstustooted.

Töötajad - kõik ettevõttes tööandjaga kokkuleppe (lepingu) alusel töötavad isikud, kes saavad töö eest rahalist tasu (palk, töötasu, honorar, tänuraha, tükitöötasu, kompensatsioon). Töötajate arvu mõõdetakse aastakeskmisena.

Consumer price index - expresses the change in the prices of consumer goods and paid services.

Construction price index - expresses the change in the cost of construction characteristic of the base year taking into consideration the price changes of basic inputs (labour force, building materials and building machines).

Enterprise - Company, sole proprietor.

Gross domestic product (GDP) at market prices - the sum of the gross value added of all resident producers at basic prices, plus taxes less subsidies on products.

Industrial sales - the cost of production and services of industrial type which were produced in enterprise and which had been realized (sold) and delivered to purchaser in the reference period regardless of the time when the payment for the production was received.

Kind of activity - enterprises have been divided into groups by economic activity according to the Estonian Classification of Economic Activities (EMTAK 2008), which is based on the NACE Rev. 2 (Statistical Classification of Economic Activities in the European Communities).

Number of employees - persons who work for an employer and who have a contract of employment and receive compensation in the form of wages, salaries, fees, gratuities, piecework pay or remuneration in kind. Number of employees is measured as an annual average.

Number of persons employed - total number of persons who work in the enterprise, irrespective of the length of their working week. The number of persons employed is measured as an annual average.

Employed persons include:

- working proprietors and their unpaid family members;
- full- and part-time employees who are on the pay-roll;
- persons who work outside the unit (sales representatives, delivery personnel, repair and maintenance teams, etc.) but who are on the staff list and the pay-roll of the enterprise;

- persons temporarily absent from work (persons on sick leave, paid leave, study leave, on strike, etc.);
- seasonal workers, trainees (apprentices) and home-workers who are on the pay-roll;
- persons employed under the contract for services.

Unpaid family workers refer to persons who live with the proprietor of the enterprise and work regularly for the enterprise, but who do not have an employment contract and who do not receive remuneration for the work they perform. This group includes only those persons who are not on the payroll of another enterprise as full-time employees.

The number of employed persons excludes the staff of other enterprises who carry out ordered work, and also persons who are absent from work for a long time (persons on child care leave, conscripts, etc.).

Producer price index of industrial output - expresses the development in the producer prices of goods manufactured in Estonia. Producer price index of industrial output includes both goods manufactured for domestic market and for non-domestic market.

Regional gross domestic product (regional GDP or RGDP) at market prices - regional value added plus regionalised net taxes on products (net taxes on products less subsidies on products). The sum of RGDP at market prices per region equals national GDP at market prices.

Regional value added - value added (output less intermediate consumption) generated by the production activities of economic entities (enterprises, institutions, organisations or their structural units) resident in a region.

Research and development - creative work undertaken on a systematic basis in order to increase the stock of knowledge, including knowledge of man, culture and society, and the use of this stock of knowledge to devise new applications.

Statistical profile - the database of economically active units (companies, sole proprietors, institutions, non-profit associations). Since 1994 Statistics Estonia uses this database as a sampling frame for all economic statistics.

Value added - the value of output less the value of intermediate consumption. Net sales (without subsidies) + change in stocks of work-in-progress and finished goods (stocks at the end minus stocks at the beginning of the reference year) + capitalized self-constructed assets + other revenue (without profit from the sale of tangible assets) – other expenses (without loss from the sale of tangible assets) – costs of merchandise, materials, supplies, intermediate goods, electricity, fuel, power, laid-out work – duties and taxes linked to production – taxes on products.

14. EHITUS - CONSTRUCTION

Ehitise kasutusluba - kohaliku omavalitsuse nõusolek selle kohta, et valminud ehitise või selle osa vastab ehitisele ettenähtud nõuetele ja seda võib kasutada vastavalt kavandatud otstarbele.

Eluruum - alaliseks elamiseks sobiv ühepereelamu, kahepere- ja ridaelamu sektsioon või korter, mis koosneb ühest või mitmest toast ja vastab sanitaartehnilistele nõuetele.

Hoone - maapinnaga püsikindlalt ühendatud katuse, välispiirete ja siseruumiga ehitise.

Omalt jõul Eestis tehtud ehitustööd - ehitustööde maksumus ilma Eestis ostetud alltöövõtutööde ja välisriikidesse tehtud ehitustööde maksumuseta, millele on liidetud või millest on maha arvatud lõpetamata ehituse varude muutus.

Building - a construction firmly attached to the ground, covered by a roof, surrounded by walls and containing an interior room.

Construction production in Estonia - the cost of purchased sub-contracting work in Estonia and construction activities in foreign countries have been deducted from the sales of construction activities, +/- changes in work in progress.

Dwelling - a one-family house, section of a two-family or a terraced house or a flat, which consists of one or more rooms and meets sanitary engineering requirements and is suitable for permanent residence.

Permit for use of a construction works (construction completed) - the agreement on the part of a local government that a completed construction works or a part thereof conforms to the requirements prescribed for such construction works and that it may be used for the intended purpose.

15. ÕIGUSRIKKUMISED. ÕNNETUSJUHTUMID - VIOLATION OF LAW. ACCIDENTS

Alaealine - alla 18aastane isik.

Esimese astme kuritegu - süütegu, mille eest on karistusseadustikus raskeima karistusena ette nähtud tähtajaline vangistus üle viie aasta, eluaegne vangistus või sundlõpetamine (kriminaalkoodeksis üle kaheksa aasta).

Kuritegu - karistusseadustikus sätestatud süütegu, mille eest on füüsilisele isikule põhikaristusena ette nähtud rahaline karistus või vangistus ja juriidilisele isikule rahaline karistus või sundlõpetamine.

Liiklusõnnetus - juhtum, kus vähemalt ühe sõiduki teel liikumise või teelt väljasõidu tagajärjel saab inimene surma või vigastada või tekib varaline kahju.

Registreeritud kuritegu - karistusseadustiku eriosas kirjeldatud tegu, mille suhtes on alustatud kriminaalmenetlust või mis registreeritakse kriminaalmenetluses.

Teise astme kuritegu - süütegu, mille eest on karistusseadustikus karistusena ette nähtud tähtajaline vangistus kuni viis aastat või rahaline karistus (kriminaalkoodeksis vabadusekaotus mitte üle 8 aasta).

Teenus - raha eest tehtav töö (laipade või autode äravedu, veevedu, töö kõrgustes, ukse avamine, jää kastmine, vee pumpamine, katuste puhastamine jne).

Väljasõit liiklusõnnetuse paika - liiklusõnnetusejärgsed päästetööd (kannatanute esmaabi, sündmuskoha piiramine ja valgustamine, tagajärgede likvideerimine, liikluse taastamine).

1st degree offence - an offence the maximum punishment prescribed for which in the Penal Code is imprisonment for a term of more than five years, life imprisonment or compulsory dissolution (Criminal Code - imprisonment for a term exceeding eight years).

2nd degree offence - an offence the punishment prescribed for which in the Penal Code is imprisonment for a term of up to five years or a pecuniary punishment (Criminal Code - imprisonment for a term not exceeding eight years).

Criminal offence - an offence which is provided for in the Penal Code and the principal punishment prescribed for which in the case of natural

persons is a pecuniary punishment or imprisonment and in the case of legal persons, a pecuniary punishment or compulsory dissolution.

Juvenile - an under 18-year-old person.

Recorded criminal offence - the act defined in the special part of the Penal Code with regard to which criminal proceedings have been initiated or which is recorded in criminal proceedings.

Service - work for money (carriage of dead bodies or cars, carriage of water, work in the height, door unlocking, ice watering, water pumping, cleaning roofs, etc.).

Traffic accident - an event in which an individual is injured or killed or proprietary damage is caused as a result of at least one vehicle moving on or leaving a road.

Traffic accident callout - rescue operations after traffic accident (first-aid to victims, restriction and lighting of scene, liquidation of consequences, restart the traffic).

16. KESKKOND. JÄÄTMEKÄITLUS - ENVIRONMENT. WASTE MANAGEMENT

Keskonnakaitseinvesteering - kõik investeeringud, mille eesmärk on keskkonna saastumise ärahoidmine või tekkinud saastumise vähendamine. Keskkonnainvesteeringud jagunevad kaheks: investeeringud keskkonnakaitsevahenditesse (soetamiseks pika kasutusajaga seadmeid, mehhanisme või rajatisi, mis vähendavad või seiravad tootmises tekkinud saastet) ja tootmisprotsessi muutmiseks (soetamiseks mehhanisme, tehnoloogiaid või keskkonnasäästlikumaid materjale, mis vähendavad saaste tekkimist juba tootmisprotsessis).

Keskonnakaitsekulutused - kulutused, mille peamine eesmärk on ära hoida või vähendada ettevõtte majandustegevusest tingitud keskkonna saastumist või mõnel muul viisil kahjustumist ja kõrvaldada juba tekkinud saaste. Nimetatud kulutused ei hõlma loodusvarade mobiliseerimise ega töötingimuste parandamise kulutusi.

LPK (lubatud piirkontsentratsioon) - maksimaalne ühekordselt lubatud saasteainete sisaldus.

Lämmastikdioksiid (NO₂) - mürgine gaas, mis moodustub näiteks sise põlemismootori silindris ja paiskub autoheitgaaside koostises õhku.

Saasteained sademetes:

- **ammoniaak** - NH₄⁺ iooni sisaldus sademetes;
- **kloriidid** - soolhape (vesinikkloriidhappe) sool, mis näitab sademetes sisalduva Cl⁻ iooni hulka;
- **nitraadid** - lämmastikhappe sool, mis näitab sademetes sisalduva NO₃⁻ iooni hulka;
- **pH** - vesinikeksponent, mis iseloomustab keskkonna (sademete) happelisust. Normaalse happesusega sademete pH on 5,6–6,1; happeliste sademete pH on <5,5; aluseliste sademete pH on >6,2;
- **sulfaadid** - väävelhappe soolad. SO₄⁻ iooni sisaldus sademetes.

Süsinikoksiid (CO) - vingugaas; värvitu ja lõhnatu gaas, mis tekib süsinikühendite (kütuste) mittetäielikul põlemisel. Linnaõhu suurim CO allikas on transport ja olmeküte.

Vääveldioksiidid (SO₂) - lämmatava lõhnaga, värvitu, väga kergesti vees lahustuv mürgine gaas, mis tekib väävlit sisaldavate kütuste põlemisel. Põhilised SO₂ allikad linnades on katlamajad, liiklusjaamades on märgatav ka autokütustest pärinev vääveldioksiid, mis näitab sademetes sisalduva SO₄⁻ iooni hulka.

Carbon monoxide (CO) - a colorless, odorless, yet highly toxic gas that is formed as a product of the incomplete combustion of carbon compounds (fuels). Transport and household heating are the biggest sources of CO in urban air.

Environmental investments - all investments, where the main purpose is to prevent or reduce pollutants and pollution or any other degradation of the environment. Two kinds of environmental investments can be distinguished: pollution treatment (end-of-pipe investments) and pollution prevention investments. Pollution treatment investments are expenditures on devices, machinery, facilities with a long operating time whose purpose is to remove and monitor pollutants. Pollution prevention investments are changes in production, operating processes, or raw materials used to prevent or reduce pollution at the source.

Environmental protection expenditure - investments and current expenditures where the main purpose is to collect, treat, reduce or eliminate pollutants and pollution or any other degradation of the environment resulting from operating activity of the company. These expenditures do not include mobilisation of natural resources or improvement of working conditions.

LV - limit value concentration (lubatud piirkontsentratsioon ehk maksimaalne ühekordselt lubatud saasteainete sisaldus) or maximum one-time permitted content of pollutants.

Nitrogen dioxide (NO₂) - a toxic gas which is generated for example in the cylinder of internal combustion engine and is discharged into the atmosphere in the composition of vehicle exhaust gases.

Pollutants in precipitation

- **Ammonia** - shows the NH₄⁺ ion content in precipitation;
- **Chloride** - a salt of hydrochloric acid which shows the Cl⁻ ion amount in precipitation;
- **Nitrate** - a salt of nitric acid which shows the NO₃⁻ ion amount in precipitation;
- **pH** - a measure of the acidity or alkalinity of the environment (precipitation). pH is 5.6–6.1 for precipitation with normal acidity; pH is <5.5 for acid precipitation; pH is >6.2 for alkaline precipitation;
- **Sulphate** - a salt of sulphuric acid which shows the SO₄⁻ ion amount in precipitation.

Sulphur dioxide (SO₂) - a colorless and toxic gas of pungent odor, very easily soluble in water, formed by the combustion of fuels containing sulphur. Boiler-houses are the main sources of SO₂ in cities. The content of SO₂ originating from automobile fuels is notable in transport terminals.

