

Cecilia Sheer.

**Tallinna
III laulupidu
laulud.**

Segakooridele.

Ostee

≡≡≡ Tallinna ≡≡≡

III laulupidu
laulud.

□ □ □

Segakooridele.

□ □ □

Tallinnas 1909.
Trükitud „Estonia“ seltsi kulul.

Kr.N $\frac{23 A}{Laulup 7}$

Fr. P. Kõrvaldina.
Eesti NSV Riiklik
Raamatukogu

N 63 362 ✓

1. Laula ja hõiska!

Ruttu ja wägewalt.

R. A. Hermann.

Oh lau - la ja hõis - ka, fest lau - lu - aeg on käes, su

ff *f*

prii - u - se - tõ - la, see he - li - se - gu wäes! Rõik mu - ret ja

ff *ff*

hä-da oh u - nus-ta sa nüüd ja sü-dant sul täit - ku üks-

Mis mat - sab mu - ret-sus, mis

päi-nis rõõm ja hüüd! Mis*)mat-sab ful-le mu - ret-sus, mis

faa - - dab kur-was-tus ehk kui ful a - la-ti

mu-ret-sus, mis faa - - dab kur-was-tus, kui a - la-ti üks
ta - ju faa-dab kur-was-tus ehk kui ful it - ka a - la - ti

*) Seist sõnast peale laulavad diskant ja alt mõnes tohas wäljemine kui tenor ja bass, nagu märgid näitawad.

Rui a - - ga saa - dad sa kōit

mf

mf

ai ja oh on suus?

Rui a - - ga

Rui a - ga pe - a saa - dad sa kōit

p

mu - - red mi - ne - ma ja a - jad hin - gest, mis

saa - dad sa kōit mu - - red mi - ne - ma ja a - jad hin - gest, mis

mu - red ä - ra mi - ne - ma ja a - ja hin - gest, mis

mf

ful - le wae - wa teeb, siis kōit su a - si ful

mf

pa-rem kor-da läeb. Seft o - le röö-muſ ja ja
 Seft o - le röö-muſ ja ja

p

it - ka lau-lu - ga ja e - - lu pa-han-duſt ja
 it - ka lau-lu - ga ja e - lu pa-han-duſt ja

wa - lu wä-hen - da; ja môt - le jä - re - le: eſs
 wa - lu wä-hen - da; ja môt - le jä - re - le: eſs

o - le tō-ſi ſee, et mu - re
o - le tō-ſi ſee, et mu-re tar-wis ſind ei

mf

loo-dud il-ma - le. Rui o - led di-ge mees, ſel ra-hu ſü-da-

mf

mees, ſiis e - lad il-mas juſt kui lil - le - pōō - ſa ſees.

R. U. Hermann.

2. Armufese votel.

Mitte pikalt.

3. Kappel.

1. Rõnd'-sin o - ma kand - le - ga, sõud - sin met - sa - fän - gi;
 2. Ist' - sin ma - ha ist - me - le, sa - la samb - la' - fän - gi;

1-2. ar - mu - fes - ta oo - da - fes - sa mõl - gu - sin uut män - gi.

1. Põõ - saš lau - liš pa - ju - lind, kan - nel käes mul kõ - las; tuu - la -
 2. Tu - li seal ta, tu - i - fe, aš - tus ai - mu ašt - mel; hõl - ma -

tes-sa, oo-da-tes-sa jöud-sin samb-la-sän-gi.
es-sa lan-ge-nes-sa — sa-la 3-me sän-gi.

C. R. Jacobson.

3. Ma teretan sind, hommit.

Parajalt.

3. Kappel.

Ma te-re-tan sind, hom-mit, sind, kas-te, su-we-öht, sind,
wait-ne met-sa to-hin, sind, si-ni-tae-wa wölw; ma
ma tü-

fii-şin, ör-nad
- şin, ör-nad lil-led: kaş mul - - le õit-şe-te? ma
ma fii - şin, lil-led: kaş mul-le

fii-şin, lin - nu - fe - şed: kaş mul - le lau - la - te, kaş

mul - le lau - la - te? Ma te - re - tan şind, hom-mit, şind,

kas - te, su - we - ðht, ðind, wait - ne met - sa ko - hin, ðind,

Rutemalt, fergelt.

ði - ni - tae - wa wölv. Ma kü - ðin, ör - nad lil - led: kas

kas

mul - le ðit - se - te —, kas mul - le ðit - se - te —, kas.

mul - le ðit - se - te, kas ðit - se - te, kas mul - le

mul - le ðit - se - te? ƒaš mul - le ðit - se - te? Ma kũ - ſin, ðr - nad lil - led

te? ƒaš mul - le lau - la - te? ƒaš mul - le lau - la - te

le lau - la - te, ƒaš lau - la - te, ƒaš mul - le, mul - le lau - la - te, ƒaš lau - la - te

mull' lau-la - te — — — —, mull' lau - la - te — — — —,

te, mull' lau - la - te, mull' lau-la-

mf *ff*

mf *f*

te, mull' lau - la - te, mull' lau-la-

p

f

faş mul-le lau - - - la-

te, faş lau - la - te, faş mul - le

f

mf

faş lau - la - te, faş lau - la - te,

tempo 1-mo. f *ritard.*

lau - - - - - la - te.

f *ritard.*

lau - la - te, muß' lau - la - te?

F. R. Kreuzwald.

4. Küll oli ilus mu õiete.

Parajalt.

Miina Hermann.

mf

Küll o-li i-lus mu õi - e - te, küll o-li ar-mas mu

mf

ar-mu-te! Ei in-gel-gi i-lu-jam ol-la küll wõi, ta

p

mf *pp*

arm-juſt ei ſõ - nu - le ſea-da ma wõi. Küll o - lin ma

mf *pp*

pp *mf*

õn - ne - liſ, õn - ne - liſ, ma o - lin õn - ne - liſ

mf *pp*

mf küll o - lin ma õn - ne - liſ, o - - lin ma

p *rit.*

õi - e - kuul, ei ſea-da wõi kir - jel - da kel - le - gi huul. Ma

p *rit.*

a tempo. mf *f* *f*

mõt-lin, et i-ga-west' nõn-da see jääb, kuid le-he-kuu

a tempo. mf

p

len-na-tes ä-ra siit läeb... Küll o-lin ma õn-ne-lif,

mf *ma*

mf *f* *p*

õn-ne-lif, ma o-lin, o-lin õn-ne-lif, ma

o-lin, ma o-lin, ma

mf

ma o-lin õn-ne-lif,

mf

o - lin õn-ne - lit. Küll o - li i - lus mu õi - e - te,

mf

cresc. accelerando

küll o - li ar - mas mu ar - mu - ke. Surm tu - li, surm tu - li ja

accelerando

a tempo. *f rit.* *a tempo.*

ko - jis ta en - da - le, ja sü - da - me - wa - lu jäi mi - nu -

rit.

p

le, ja jü - da-me-wa - lu jäi mi-nu - le.

p

Anna Saawa.

5. Pühendan kõik kallile.

Ornalt.

Miina Hermann.

mf *p*

Mis sa no-pid, nei - u - te - ne, mu - ru - maal - ta, mai - mu - te?

mf *p*

mf *pp*

Mis sa lau - lad õh - tu hil - ja? Wai - kin'd ju - ba lin - nu - te.

mf *pp*

mf *p* *p* *mf*

No - pin, no-pin õn-ne-õi-fi, pu-nun pär-jaks kal-li-le,

mf *p* *p* *mf*

e - lan üks-nes te - - ma-

mf *f* *f*

jaa-dan tal-le tu-hat ter-wišt, ma e-lan te-ma-

e - lan üks-nes te - - ma-

mf *f* *v*

e - - - lan te - ma-

le, ma e - lan üks - nes te-ma-le,

mf *f*

le, ma e-lan te-ma-le, üks-nes te-ma-le, ma

mf *f*

le, ma e - lan te - - ma - le,

mf

e - - lan te - ma - le. Nop - piš nei - u õn - ne - õi - fi,

mf

ma e - lan

p *f*

pu - nus pār - jaš pi - ga - te; kõi - tiš lau - lusk hin - ge i - hal:

p *f*

pü - hen - das kõit kal - li - le.

Anna Saawa.

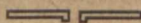

6. Rannel.

Parajalt.

A. Thomson.

Segakoorile sdn. M. Hermann.

1.—2. Kan-nel ar-mas, kan-nel tal-lis, kan-nel kul-la-tee-le -

li-ne a-wab hää-le är-ka-mai-e, lu-gu-fi-da

len-da-mai-e, lau-lu-fi-da löö-ri-mai-e. Tu-le, tu-le,

Raunis ruttu.

tu-le, tu-le, tuu-le-fe-ne, wii mi-nu kand-le hää-le-fe-ne

p *mf*

1. rööm-sa rah-wa ri-da-des-se, lus-ti-lis-te lau-a ta-ha,
2. lei-na-lis-te kes-fe-el-le, waes-te kur-wa sü-da-me-le,

p *mf*

f

tus-sa pul-ma pee-ta-nes-sa, tus-sa lus-til lui-sa-tat-se,
et saafs wa-lu wai-gis-ta-ma, kur-was-tus-ta tus-tu-ta-ma,

f

mf *ritard.*

et saaks hääl-ta är - gi - ta-ma, et saaks sü-dant sü-ti-ta-ma.
lei - na - mis-ta le - pi - ta-ma, nu - tu - oh - ku ui-nu-ta-ma.

mf *ritard.*
Rahwa suust.

7. Kui ma olin wäitsetene.

Eesti rahwawiisid Tarwastust.

Negamööda.

Rokku seadnud ja harm. M. Hermann.

mf *p*

1. } Kui ma o - lin wäit - se - te - ne, } al - le - a, al - le -
} kas - wa - jin ma kan - ni - te - ne, }

mf *p*

la. E - ma wiis häl - li hei - na - maa - le, al - le - a,

mf

mf

al-le-la, fan-diš kii-gu te-ja pea-le, al-le-a,

mf

Rutemine.

f

al-le-la.

2. } Pa - ni tä - o kii - gu - ta - ma,
 } su - wi - lin - nu lii - gu - ta - ma, } al-le-

4. } Mi - na meel-ta mõ - te - le - ma,
 } mõ - te - le - ma, võ - te - le - ma, }

f

ff

a, al-le-la.

3. } Seal jüis tä-gu pal-ju fut-fus,
 } ju - - - - wi - lin-du lii-alt lau-lis, }

5. } Kõit ma pa-nin pa-be-ris-se,
 } rai - - - - u - sin kõit raa-ma-tus-se, }

Al-le-a, al-le-a, al-le-a,

ff

al - le - a, al - le - la. 6. } Kõit ma pa-nin pa-be-
rai - - u - - sin kõit raa-ma-

ris - se, } al - le - a, al - le - la.
tus - se,

Rahwa juust.

8. Tule koju!

Parajalt.

Eesti rahwawiis.
Seadn. M. Hermann.

p Tu - le ko - ju, ar - mu - te, tul - li - kau - niis pii - ga - te! Tu - le
mf

p *mf*

to - ju! Wul on fo-dus kamb-ri-fe, fe-na, wait-ne, ar-mu-kau-nis

Rutemalt.

mf

pe-ja-te. Wul-lal mei-e pul-mad tee-me, ai-li-lu-li-lu-

mf

mf

li! Wul-lal wöin ma kos-ja söi-ta, ai-li-lu-li-lu-li!

mf

Re-wa-del, kui hää-lit-seb lind, te-wa-del, siis oo-tan ma sind!

f *f* *ff rit.*

f *f* *ff rit.*

Rahwaluule põhjal A. Uwer.

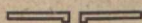

9. Meie elu.

Cesti rahwawiis.

Hästi parajalt.

Wälja töötanud M. Saar.

Sopranid:

Altid:

Tenorid:

Baasfid:

mf

Kui mi-na al-leš noor weel o-lin, noor weel

f
Ei mi-na

mf *f*
Lap - se - põl-veš män-gi - fin. Ei mi-na

mf *f*
Lap-se-põl - - veš män-gi-fin. Ei mi-na

o - lin, lap - se - põl-veš män-gi-fin, män-gi-fin.

tead-nud muud kui se - da, muud kui se - da,

tead-nud muud kui se - da, muud kui se - da,

tead-nud muud kui se - da, muud kui se - da,

f
Ei mi-na tead-nud muud kui se - da, muud kui se - da,

rit.

miš mi - na nã - gin Ńil - ma - ga, Ńil - ma - ga.

rit.

miš mi - na nã - gin Ńil - ma - ga, Ńil - ma - ga.

mf Mei - e e - lu*rit.*

miš mi - na nã - gin Ńil - ma - ga, Ńil - ma - ga.

rit.

miš mi - na nã - gin Ńil - ma - ga, Ńil - ma - ga.

mf

Nii tui

Mei - e e - lu on Ńiin il - maš nii tui lin - nul

f Nii tui*mf*

Mei - e e - lu on tui

on Ńiin il - maš, on Ńiin il - maš nii tui lin - nul

mf

Nii tui of - fa peal, tui

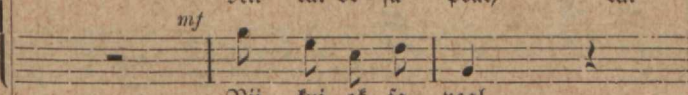
mf

Nii tui of - fa peal.

ot - ja peal. *poco rit.*
 ot - ja peal, ot - ja peal.
 lin - nul ot - ja peal. *pp cresc. sempre*
 ot - ja peal. *pp cresc. sempre*
 ot - ja peal, ot - ja peal. *pp cresc. sempre*
 ot - ja peal, ot - ja peal. Nāi - tab
 Nāi - tab en - našt *p cresc. sempre*
pp Eiis

f cresc.
 Eiis - ki fii - da
 Eiis fi
 Eiis fi fii - da
 rōd - mul, fiis - ti fii - da
 en našt rōd - mul, fii - da on tāis
 rōd - mul, fiis - ki rōd - mul, fiis - ki tāis
 fi fii - da on tāis

*poco rit.**ff Energico.*

täis fur-was - tuft. Rõõm teeb las-

täis fur-was - tuft. *f* Rõõm teeb las - te lau - lu -fur-was - tuft, *f* fur-was-tuft. *più f* Rõõm teeb las - te lau - lu -

fur - was - - tuft.

fur - was - tuft, *f* fur-was-tuft. *più f* Rõõm teeb las - te lau - lu -

te lau - lu - hää - le, lau - lu -

hää - le kau - ni - maks weel kand - le fee - left, rõõm teeb las - te

hää - le kau - ni - maks weel kand - le fee - left, rõõm teeb las - te

hää - le kau - ni - maks weel kand - le fee - left, rõõm teeb

hää - le tau - ni - maks fui kand-
 lau - lu - hää - le tau - ni - maks weel kand - le fee - lest, tau - ni -
 lau - lu - hää - le tau - ni - maks weel kand - le fee - lest, tau - ni -
 tau - ni - maks weel kand - le fee - lest, tau - ni -

rit. *fff* Laialt.

le feel, tau - ni - maks fui kand - le feel.

rit. *fff*

maks weel kand - le fee - lest, tau - ni - maks fui kand - le feel.

rit. *fff*

maks weel kand - le fee - lest, tau - ni - maks fui kand - le feel.

rit. *fff*

maks weel kand - le fee - lest, tau - ni - maks fui kand - le feel.

Rahwa suust.

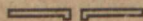

10. Sind surmani.

U. Runileid.

Sundmusega ja parajalt.

Segakoorile f. R. U. Hermann.

mf

1. Sind sur-ma-ni küll ta-han ma kal-liks pi-da-
 2. Mu Ges-ti wai-nud, jö-ed ja mi-nu e-ma-
 3. Kuis ja nii hel-last' kan-nad su lap-si kã-te
 4. Edest', arm-sam on mul hing'-da su põu-es, Maar-ja-

mf

f

1. da, mu õit-sew Ges-ti ra - - da, mu
 2. keel, teid tõr-geks kii-ta ta - - han ma!
 3. peal, neil' an-nad lei-ba ka - - tet ja
 4. maa, kui wõõ-ral pii-ril õn - - nes ja

f

1. leh-kaw i-sa-maa, mu leh-kaw i-sa-maa!
 2. sur-ma-tun-nil weel, ma sur-ma-tun-nil weel.
 3. wii-mast a-set weel, ja wii-mast a-set weel.
 4. a-us e-la-da, ja a-us e-la-da.

mf *p*

5. Sa tih-ti siis-ti lei-an su fil-mas pi-sa-

mf *p*

f *f* *p*

rad? Mu i-sa-maa, oh loo-da: küll a-jad

f *f* *p*

mf

muu-tu-wad. 6. Meil' tu-le-wa-fed tun-nid weel

mf

too-wad tin-ni - tuft. Käi kind-lalt, nõu-a õi-gust! Aeg

ff *mf*

an-nab a - ru - tuft, aeg an-nab a - ru - tuft!

p

L. Koidula.

11. Millal?

(Meeeste- ja segatoor orkestri saatel.)

Parajaste.

A. Läte.

24 Meeestetoor. 24

24 Mil-lal jäl-le, Ees-ti su-gu, röö-mus, röö-mus

p

roos sul pal - ge peal, kan-nel lóõb sul far-naft lu-gu, na-gu

p

Kunglas kuld-sel a'al? Mil-lal ter-we Ges-ti mul-da puis-

rit. mf a tempo

- tab tae-was õn - ne kul - da? Kui sa wa - ne-

rit, mf Kui sa wa - ne-

pe - ad fin-ni fōi - gi-ti,

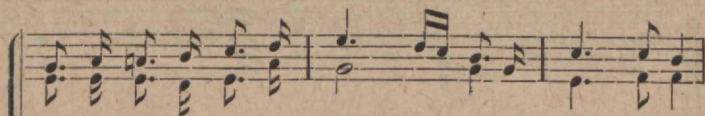

ma - te wa-raſt pe - ad fin - - - ni fōi - gi-ti,

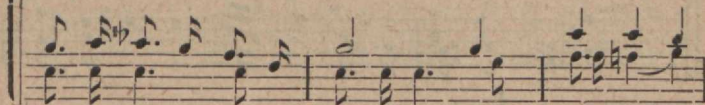

ma - te wa - - raſt pe - ad fin - ni fōigi - ti,

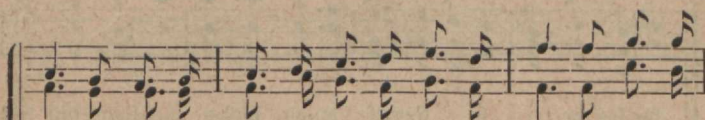

wai-mu - wa-raſt, mil - le pä - raſt wōi-del - nuð nad we-re-

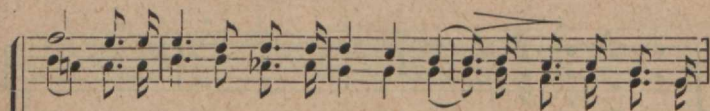
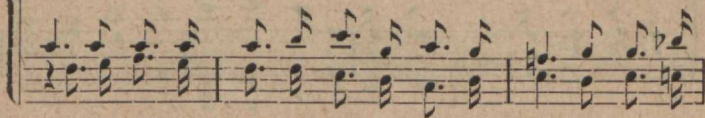

ni: i - ſa-maa, ſind tae-waſ kait-feb, ðn - niſ-tuſt ſu rah-waſ

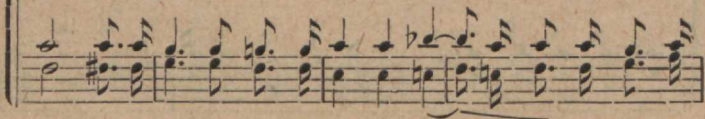

p * Siit lõpuni laulab meeskeoor kaasa.

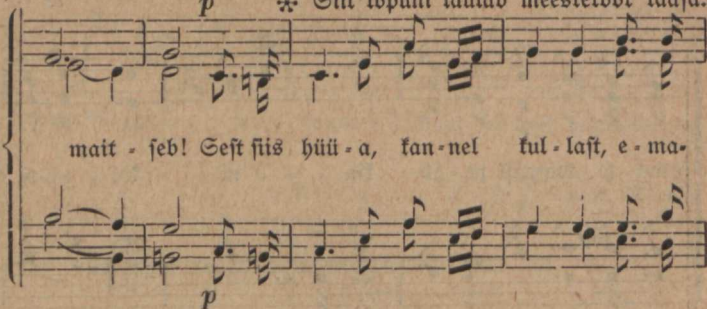

mait - seb! Sest siis hüü - a, kan - nel kul - last, e - ma -

p

mf tee - les he - li - je, Ces - ti õu - es hüü - a hel - last', küll siis

f

mf

toi - dab le - wa - de: Ces - ti kin - gul e - lu e - hib, Ces - ti

mf

ff

lu - hal i - lu le - hib; fin - gul haf - tab rōd - mu -

ff

p

tu - li uu - el pais - tel pō - le - ma, tuld - se

p

f

pāe - wa fu - ma - ga: Ros - tab

f

Ees-tis Ees-ti kan-nel, Ees-ti e-lu õit-seb õn-nel, kos-tab

ff

Ees-tis Ees-ti kan-nel, Ees-ti e-lu õit-seb õn - - nel!

ff

M. Lipp.

12. Noored jepad.

Con moto.

(Orkestri saatel.)

R. Tobias.

Poiste hääled.

wu-hi-se-gu, wu-hi-se-gu

mf *cresc.*

Wa - fa - rad meil wu - hi - se - gu,

p *cresc.*

Wa-fa-rad meil wu-hi-se-gu,

f *decresc.*

ää - si - tu - li tu - hi - se - gu, ää - si - tu - li tu - hi - se - gu!
 tu - li tu - hi - se - gu!
 ää - si - tu - li tu - hi - se - gu!

fü - sa kande, kol - de pange!
 Sü - sa kande, kol - de pange, kol - de pange!
 Sü - sa kande, kol - de pange!

f

Wafarad, wafarad, wu - hi - se - gu nad meil, wu - hi - se - gu,
 Lööd - sa, poi - fid, wa - ju - ta - ge,

ää - fi peal tu - li meil tu - hi - se - gu, tu - li
 lee - - - - fi, lee - - - - fi

tu - hi - se - gu! Wa - sa - rad meil
 õ - hu - ta - ge!

Wa - sa - rad meil wu - hi - se - gu,

wu - hi - se - gu, wu - hi - se - gu, tu - li

wu - - hi - - se - - gu, ää - - fi - tu - - -
 ää - fi - tu - li tu - hi - se - gu,

ää - fi - tu - li

tu hi fe gu!

poco rit. *tempo*

li *sf* tu hi fe gu!

poco rit. *tempo*

tu hi fe gu!

f

Ei nüüd kus-tu, ei nüüd mus-tu wal-ge lõ-fe,

f

Ei nüüd kus-tu, ei nüüd mus-tu

wal-ge lõ-fe, mei-e loo-tus, mei-e loo-tus,

f

valge lõke, meie lootes,

ff *sfz.* *sf* *sf*

mei - e i - ha, mei - e oo - tuš. Wa - fa - rad

ff *ff* *sf* *sf*

dim.

meil wu - hi - se - gu, ää - fi - tu - li tu - hi - se - gu,

dim.

tu - hi - se - gu. Rau - da rao - me, te - rast tao - me,

ff *sf* *sf*

Rau - da rao - me,

rau - da ra - o - me, te - rašt ta - o - me.
te - - - rašt tao - - - me.

te - - - rašt
rau - da,

ta - - - o - me.
te - rašt tao - me.

f
Wa - sa - rad, wa - sa - rad wu - hi - se - gu, wu - hi - se - gu,
tee - - - me mōd - ga, tee - me o - da,

sf
ää - si peal tu - li meil tu - hi - se - gu, tu - hi - se - gu,
ff
et wõiks kaitš - ta o - ma ko - da,

p

wa - - fa - - rad meil wu - - hi - -

wa - fa - rad meil wu - hi - fe - gu, wa - fa - rad meil

- fe - - gu, wu - - hi - - fe - - gu,

wu - hi - fe - gu, wa - fa - rad meil wu - hi - fe-

cresc. molto *fff*

wa - fa - rad wu - hi - - fe - gu, wa - fa - rad, wa - fa - rad wuhifegu!

- gu, wafa - rad, wa - fa - rad wu - hi - - fe - gu!

G. Suits.

13. Taksuw süda.

Mitte ruttu.

A. Päte.

1. Taks, taks, taks, taks, taks. Wait, mu sü-da, taksu ta-sa!
2. Taks, taks, taks, taks, taks. Ei see ta-ha ra-hu jää-da.

Ra-hu-tust kes tõi sull' kaa-sa? Mul on kin-nas lu-du-da,
Ta-han sul-le pii-ri sea-da: „Sak-kan lau-lu las-ke-ma,

kin-da kir-jad lu-ge-da; taksud wal-jult, läeb kõik se-gi.
löö-ri-ma ja lei-na-ma: lau-lan lau-sa lai-a ilma,

E-ma kü-sib: kes nii te-gi? Üt-len: sü-da! Sõit-leb
tõit su soo-wid päit-se sil-ma küll siis wait-seks, wait-seks

f *pp*
füis. Wait, wait, wait!
jääd. Wait, wait, wait!

f *pp*

Anna Sääwa.

14. Sõtsuw meri.

Raunis ruttu.

R. Tobias.

S - len kui tuu-le käes

p

S - len tuu-le käes õõt - suw me - ri, õn . . .

S len kui

p

S - len tuu-le käes

ne-tu, õn-ne-tu mees; arm ja i-gat-fuš, piin ja wa-lu
piin ja

dolce

lai-ne-tab rin-na fees, lai-ne-tab rin-
wa - - lu lai-ne-tab rin-naš. *ff*

- na fees. Lai-ne-tes kal-liš ko-du-maa kal-laš,
Lai-ne-tes
Lai-ne-tes kal-liš

p

pii - - - ra - tud wa - hu - was wees, lai - ne - tes nei - u, mu

p

f *doiciss.* *p*

fii - da - me wa - ra, pär - li mu rin - na fees,

f fii - - - da - me wa - - ra, pär - li mu rin - naš,

Wähe pikemalt.

cresc. *ff* *p*

pär - li mu rin - na fees. Wai - - - giš - ta

Is - sand, oh wai - giš - ta

Is - sand,

pp *pp*

pär - li mu rin - - - naš.

cresc. *f*

mü-ha-wat ma-ru, wi-ha, mis wa-hu-was wees:

kait-se mu ko-du-maad,

mf *ff*

kait - - - se mu ko-du-maad, pär-lit mu

kait-se mu kal-list ko-du-maa kal - - last,

V

rin-na sees!

R. Eödt.

15. Valumine.

Soprani, alto, tenori, baritoni ja basši segakoorile.

(Võib ka b-mollis laulda.)

Parajalt; kindlusega.

A. Rapp.

Sopran ja alto.

Tenor.

p Pais - ta jäl - le, lah - ke päi - ke, - wi - lu war - jab

Bariton ja basš.

p Pais - - ta

p La - hu - ta neid pil - we täi - ke,

waa - ri - tuid - - - ; *p* pais - - ta

jäl - le,

tes siin kül - men - da - wad suid.

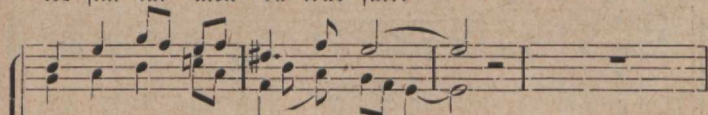

tes siin kül - men - da - wad suid.

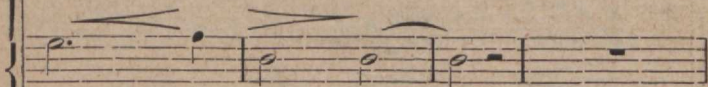

jäl - - - le, päi - - te!

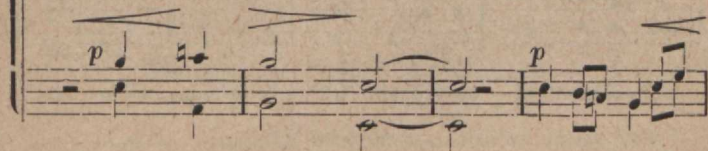

lah - te päi - te!

Jõu - a alt-maa

p cresc.

kal - liis Ra - lew, ko - ju fa! Am - mu find ju

p cresc.

p cresc.

wä - ra - wal - ta, kal - liis Ra - lew, ko - ju fa! Am - mu find ju

p *pp rit.*

wan-gi-maal-ta oo-tab oh-fel i-sa-maa, i-sa-maa.

p *pp rit.*

wan-gi-maal-ta oo-tab oh-fel i-sa-maa, i-sa-maa.

tempo primo.

pp

ei me

Solo.

p

Ei-nu^u-ka-dun'd dn-ne-ae-ga ei me jdu-a

p

ei me

mf *p*

u - - nuš-ta —; aeg, kuš lāfšid taewa, wiis me rōdmu ūheš ka.

u - - nuš-ta; *mf* *p*

u - - nuš-ta; *mf* *p*

u - - nuš-ta; aeg, kuš lāfšid taewa, wiis me rōdmu ūheš ka.

f *p* *cresc.* *ff*

Wa-na Š - ja, i - je tar-ka, Šaa-ra, tae-wašt kuu-le ja!

f *p* *cresc.* *ff*

f *p* *cresc.* *ff*

Wa-na Š - ja, i - je tar-ka, Šaa-ra, tae-wašt kuu-le ja!

ff An-na Ma - nal' se - da mär - ki, *p* pääs - ta Ra - lew kiit - kes - ta,

ff An-na Ma - nal' se - da mär - ki, *p* pääs - ta Ra - lew kiit - kes - ta,

Pikalt.

f pääs - ta Ra - lew *ff* kiit - - - kes - ta!

f pääs - ta Ra - lew *ff* kiit - - - kes - ta!

A. Reinwald.

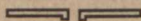

16. Üksik liid.

Andante,

M. Lüdig.

p

Nõm-me nõl-wal lil - le - te - ne kae-bab, oh - tab

p

mf

ot-sa-ta; waa-tab al - la aa - sa poo-le, waa - tab al - la

f *ff* *pp*

aa - sa pool hiiü - des: „D - len üt - sin - da! D - len

f *ff* *pp*

Rutemine.

üi - jin - da!" O - ja kal - dal kan - ni - si - da

sa - da - sid on kal - da sees; ei need kuu - le lil - le hä - da:

neil on õi - e - pi - du ees, õi - e - pi - du, õn - ne,

pi - du, mi - da and - vad fe - wa - del. Kes on kü - la -

li - sekš tul - nud, kes on kü - la - li - sekš tul - nud, on

on o - ja kal - laš - tel, on o - ja kal - laš -
o - - - ja

mf on o - - - ja

a tempo

pp

tel? 2l - ga kuld - ne õh - tu kuu - leb wae - se wa - lu

mf

se - da - maid: saa - dab tae - waft sil - ma - de - le, saa - dab tae - waft

mf

f

saa - dab tae - waft,

mf *f* *ff* *pp*

sil - ma - del' kas - - - teks kal - lid pi - sa - raid, kal - lid

mf *f* *ff* *pp*

pp

pi - sa - raid.

pp

M. Lipp.

17. Roduta.

Andante. ♩ = 60.

M. Saar.

Na - gu pää - su, päe - wa - lin - du, o - len kul - la

fo - du - ta, na - gu iõ - o, iõ - bu - lin - du, a - fun tuu - le,

na - gu iõ - o

Meestefoor.

pp

tor - mi - la. Pää - sul - gi on peh - me pe - sa,
Pää - sul peh - me, peh - me pe - sa,

Segatfoor.

p

rääs - ta war - jul wi - lu, wait, on lõ - o - te - sel
mf *crese.*
rääs - ta war - jul wi - lu, wait, lõ - o - te - sel

nii te - na te - sa, tus lus - ti - li - ne tal lõ - bu - paif,
dim.
te - na te - sa lus - ti - li - ne lõ - bu - paif

cresc.
p poco più mosso.

lō - o - fe - fel fe - na fe - ſa, lō - o - fe - fel
 on lō - o - fe - fel nii fe - na fe - ſa, on lō - o - fe - fel

dim, e rit.

fe - na fe - ſa luſ - ti - li - ne lō - buſ paif.
 nii fe - na fe - ſa, luſ luſ - ti - li - ne tal lō - bu - paif.

ff
Allegro ♩ = 108.
 tuſ on ſo - du, tuſ on ſo - du, tuſ on ſo - du,

f cresc. e accel.
 Quſ on ſo - du,

fuß on fo-du, fo-du ful-lal, fo-du ful-lal, war-ju-pai-fa,

war-ju-pai-fa wae-se-le? Ma-ga-des wast Maar-ja-mul-lal

al - - - lar -

lei-an ra-hu-a-se-me.

gan - - - do,

Elise Aun-Raup.

18. Weel pole kadun'd kõik.

(Ühendatud sega- ja meesefoor orkestri saatel.)

Alla marcia.

M. Saar.

Sopranid
ja altid:

Meil e-lab Ees-tis me-hi weel, kel armas

Tenorid:

Meil e-lab Ees-tis me-hi weel, kel armas

Segakoor.

Bassid:

Meil e-lab Ees-tis me-hi weel, kel armas

i - sa - maa, kel jät - kub jul - gust, sü - di - dust weel kur - ja tõr -

i - sa - maa, kel jät - kub jul - gust, sü - di - dust weel kur - ja tõr -

i - sa - maa, kel jät - kub jul - gust, sü - di - dust weel kur - ja tõr -

ju-da. Meil e-lab Ges-tis me-hi weel, kel meel ei murdunud, kel

ju-da. Meil e-lab Ges-tis me-hi weel, kel meel ei murdunud, kel

ju-da. Meil e-lab Ges-tis me-hi weel, kel meel ei murdunud, kel

ah-ne o-ma-fa-su püüid ei sü-dant si-du-nud.

ah-ne o-ma-fa-su püüid ei sü-dant si-du-nud. Meil

ah-ne o-ma-fa-su püüid ei sü-dant si-du-nud. Meil

p
Rel

e - lab Ces-tis me - hi weel, fel ar-mas i - sa - maa.

koor.

e - lab Ces-tis me - hi weel, fel ar-mas i - sa - maa.

jät - kub jul - gust, sü - di - dust weel tur - ja för - ju - da.

p
Meil

p
Meil

cresc. — — — — —

mp

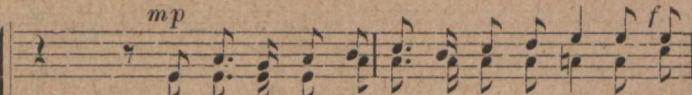

Meil e - lab Gēs-tis wahwust küll ja me - hi, kel

cresc. — — — — —

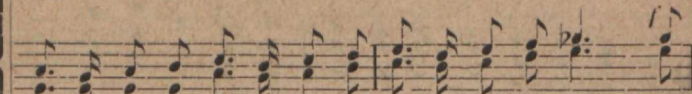

e - lab Gēs-tis me - hi weel, kel meel ei mur-du - nud, kel

cresc. — — — — —

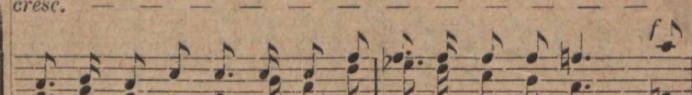

e - lab Gēs-tis me - hi weel, kel meel ei mur-du - nud, kel

ah - ne o - ma - ka - su püüd ei sü - dant si - du - nud.

ah - ne o - ma - ka - su püüd ei sü - dant si - du - nud. Weel *mf*

ah - ne o - ma - ka - su püüd ei sü - dant si - du - nud. Weel *mf*

f cresc. *ff*

Meil tam-mi tu-ge-waid.

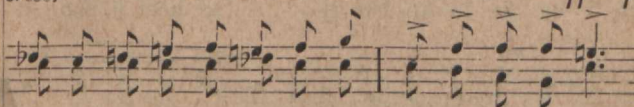
cresc.

kas-wab Ces-ti ja-lu-des meil tam-mi tu-ge-waid, mis

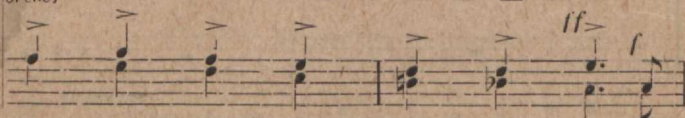
cresc.

kas-wab tam-mi tu-ge-waid, mis

mf

Weel

mü-hi-fe-wast ma-ru wäest

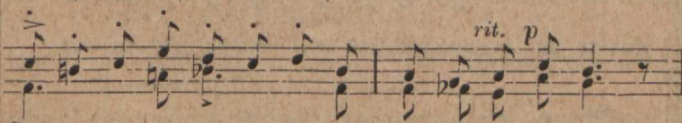

ma - ru wäest wast jöu-du juur-de said.

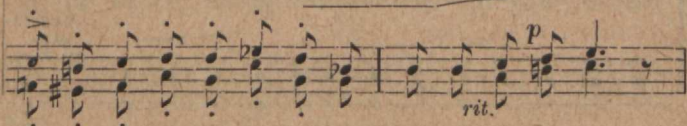

mü-hi-fe-wast ma-ru wäest wast jöu-du juur-de said.

Cēs-ti aa - fa i - lu - duš ei o - le närt-ši-nud, ei
mf
 Segakoor.
 Veel Cēs-ti i - lu po - le närt-ši - nud, ei
f
 Segakoor. Ei

Cēs-ti au ja woo-rus, õnn veel ma-ha sõt - fu - tud.
 Cēs-ti au ja woo-rus, õnn veel ma-ha sõt - fu - tud.
 Meeste
mp
 Cēs-ti au ja woo-rus, õnn veel ma-ha sõt - fu - tud. Rui

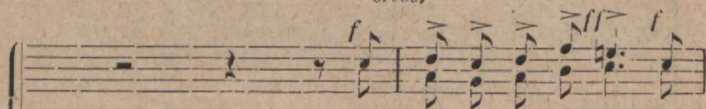
cresc.

Rui hea-duſt ü - len-dab ja

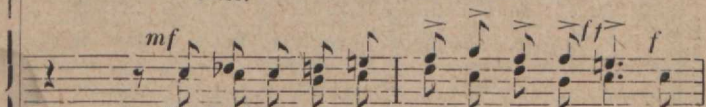
cresc.

Meestekoor.

Sega-

Rui il-ma wiis weel hea-duſt ü - len-dab ja

koor.

cresc.

Sega-

il-ma wiis weel ü - le - üld - ſe hea-duſt ü - len-dab ja

au-ſuſ, ðig-luſ, wen-na-arm

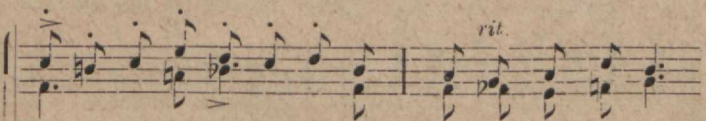

wen - - na-arm weel fur-jaſt wði - tu ſaab,

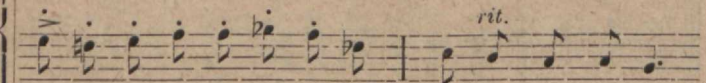

koor.

au-ſuſ, ðig-luſ, wen-na-arm weel fur-jaſt wði - tu ſaab,

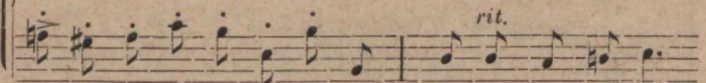

koor.

au-ſuſ, ðig-luſ, wen-na-arm weel fur-jaſt wði - tu ſaab,

piu f cresc.

fiis su - gu - rah - was e - lu - raalt ei ta - o o - me - ti, waid
Segakoor. *)

piu f cresc.

fiis su - gu - rah - was e - lu - raalt ei ta - o o - me - ti, waid

piu f cresc.

fiis su - gu - rah - was e - lu - raalt ei ta - o o - me - ti, waid
Meestekoor.

piu f cresc.

fiis su - gu - rah - was e - lu - raalt ei ta - o o - me - ti,

Zählfalt.

*poco sostenuto**rit.**a tempo cresc.*

wa - ba - du - se kan - del ta weel e - lab e - da - si. Weil e - lab
poco sostenuto *rit.* *a tempo cresc.*

wa - ba - du - se kan - del ta weel e - lab e - da - si. Weil e - lab
poco sostenuto *rit.* *a tempo cresc.*

wa - ba - du - se kan - del ta weel e - lab e - da - si. Weil e - lab
poco sostenuto *rit.* *a tempo cresc.*

waid wa - ba - du - ses e - lab e - da - si. Weil e - lab

*) Segakoori bass laulab meestekoori bassiga ühes.

molto — e poco — a poco — — — animando — — —

Ceſ-tiſ me - hi, fel ar-maſ i - - - - ſa-maa, meil e - lab

molto — e poco — a poco — — — animando — — —

Ceſ-tiſ me - hi, fel ar-maſ i - - - - ſa-maa, meil e - lab

molto — e poco — a poco — — — animando — — —

Ceſ-tiſ me - hi, fel ar-maſ i - - - - ſa-maa, meil e - lab

molto — e poco — a poco — — — animando — — —

Ceſ-tiſ me - hi, fel ar-maſ i - - - - ſa-maa, meil e - lab

Entuſiaſtico.

fff *rit.*

Ceſ-tiſ me - hi, Ceſ-tiſ me - hi, weel e - lab e - da - ſi.

fff *rit.*

Ceſ-tiſ me - hi, Ceſ-tiſ me - hi, weel e - lab e - da - ſi.

fff *rit.*

Ceſ-tiſ me - hi, Ceſ-tiſ me - hi, weel e - lab e - da - ſi.

fff *rit.*

Ceſ-tiſ me - hi, Ceſ-tiſ me - hi, weel e - lab e - da - ſi.

R. E. G ö ö t.

19. Chi, weli, opi, weli.

Eesti rahwawiis.

Elawalt ja fergelt.

Segafoorile seadnud M. Lüdig.

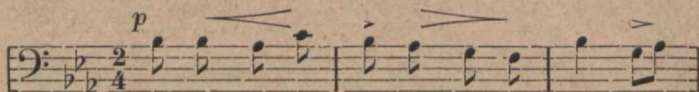

1. E - hi, we - li, o - pi, we - li, kaš - fe,
2. We - le - fe - ne, noo - re - fe - ne, kaš - fe,
3. Nei - o kaw - wal ta - e - mai - e, kaš - fe,

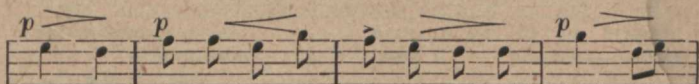

kaš - fe! e - hi, we - li, o - pi, we - li, kaš - fe,
 kaš - fe! we - le - fe - ne, noo - re - fe - ne, kaš - fe,
 kaš - fe! nei - o wa - li wah - ti - mai - e, kaš - fe,

E - - - hi, we - li, kaš - fe,
 We - - - le - - - - fe - ne, kaš - fe,
 Nei - - - o kaw - wal, kaš - fe,

kaš - fe! E - hi, we - li, o - pi, we - li, kaš - fe,
 kaš - fe! We - le - fe - ne, noo - re - fe - ne, kaš - fe,
 kaš - fe! Nei - o kaw - wal ta - e - mai - e, kaš - fe,

kaš - fe! o - - - pi, we - li, kaš - fe,
 kaš - fe! noo - - - re - - - - fe - ne kaš - fe,
 kaš - fe! nei - - - o kaw - wal kaš - fe,

kaš - fe! e - hi, we - li, o - pi, we - li, kaš - fe,
 kaš - fe! we - le - fe - ne, noo - re - fe - ne, kaš - fe,
 kaš - fe! nei - o wa - li wah - ti - mai - e, kaš - fe,

E - hi, we - li, o - pi, we - li, taš - fe,
 We - le - fe - ne, noo - re - fe - ne, taš - fe,
 Nei - o kaw - wal ta - e - mai - e, taš - fe,

taš - fe!
 taš - fe!
 taš - fe!

1—3. Ras ————— fe!
 1—3. / taš - fe,

taš - fe! e - hi, we - li, o - pi, we - li, taš - - fe, taš - fe!
 taš - fe! we - le - fe - ne, noo - re - fe - ne, taš - - fe, taš - fe!
 taš - fe! nei - o wa - li wah - ti - mai - e, taš - - fe, taš - fe!

taš - fe!
 taš - fe!
 taš - fe!

1—3. taš - fe, taš - - fe, taš - fe!
 1—3. taš - fe, taš - fe!

Meesťehäaled.

taš - fe,
 taš - fe,
 taš - fe,

1. E - hi, we - li, e - šän - däs - šä, e - hi, we - li,
2. Kui ša ša - at nei - o ko - do, kui ša ša - at
3. Nei - o kai - e kam - be - reš - ta, nei - o kai - e

kas - - fe!
 kas - - fe!
 kas - - fe!

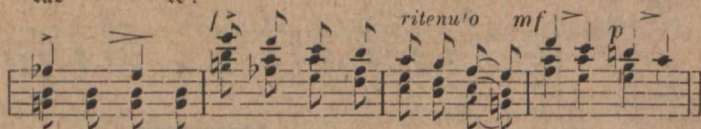

e - sän - däs - jä, pää - di sa - ja pää - li - kos - ja, kas - fe, kas - fe!
 nei - o to - do, saat sa mörs - ja mõi - sa - he, kas - fe, kas - fe!
 kam - be - res - ta, pil - gut' sil - mi pi - lus - ta, kas - fe, kas - fe!

Sopr. I.

1-3. kas - - - - - fe,

Sopr. II ja alt.

Rii - bu maa - ha ri - he - rüü - dü, kas - fe, kas - fe!
 Sä - ä häs - te sär - gi jii - lo, kas - fe, kas - fe!
 kas o pa - ras pei - o - te - ne, kas - fe, kas - fe!

Tenor ja bas.

kaš — — — — — te, kaš - te, kaš - te!
p

a - ja säl - gä a - u - ha - meh, kaš - te, kaš - te!
 ka - bos - ta kaš - ka nul - ga, kaš - te, kaš - te!
 peed - si - kaš om pei - o rat - su, kaš - te, kaš - te!

Wana kannel.

20. Reisirilaul.

Wägewäste.

U. Etwow.

f

Su-mal, Reis-rit kait - je ja! Wä - ge - walt, wah - walt

f

wa - lit - se mei - le sa kii - tu - sets! Waen - las - tel

nuht - lu - sets, òig - las - tel òn - nefs! Zu - mal

Reis - rit kait - se sa!

Paulude juhataja.

Nr.		lhf.
1.	Paula ja hõiska!	R. A. Hermann. 3
2.	Armukese ootel	J. Kappel 8
3.	Ma teretan sind, hommit	J. Kappel. 9
4.	Rüül oli ilus mu dieke	Miina Hermann. 14
5.	Pühendan kõit kallise	Miina Hermann. 18
6.	Rannel	A. Thomson. 21
7.	Kui ma olin wäiksekene	Eesti rahwawiis. 23
8.	Tule koju!	Eesti rahwawiis. 25
9.	Meie elu	Eesti rahwawiis. 27
10.	Sind surmani.	A. Runileid. 33
11.	Millal?	A. Läte. 35
12.	Noored sepad	R. Tobias. 40
13.	Tuksuw süda	A. Läte. 47
14.	Dõtsuw meri	R. Tobias. 48
15.	Palumine	A. Rapp. 52
16.	Üksik lill	M. Lüdig. 57
17.	Roduta	M. Saar. 61
18.	Weel pole kadun'd kõit	M. Saar. 65
19.	Ehi, weli, opi, weli	Eesti rahwawiis. 74
20.	Reisirilaul	A. Lwow. 77

Kr N $\frac{23A}{L2ulup7}$