

2007



**PÕLLUMAJANDUSTOOTJATE
MAJANDUSNÄITAJAD**

FADN Farm Return

Koostajad / *Drafters*: Marju Aamisepp, Anne Varendi,
Angela Järvis, Eduard Matvejev

Tõlkinud / *Translated by*: Anneli Saluste

Kirjastanud: Maamajanduse Infokeskus
73602 Jäneda, Lääne-Viru maakond, Eesti
www.maainfo.ee

Compiled by: Rural Economy Research Centre
73602 Jäneda, Lääne-Viru county, Estonia

Kujundanud: Koidu Pilve

Trükkinud: OÜ B2 Eesti

ISSN 1406-8338

© Maamajanduse Infokeskus, 2008

Väljaande andmete kasutamisel palume viidata allikale
When using data included in this issue, please indicate the source

SISUKORD

Sissejuhatus	4
ÜLDMÕISTED JA METOODIKA	5
STANDARDTULEMUSED	12
ÜLDISED TULEMUSED	13
Ettevõtlusvorm ja majanduslik suurus	13
Maakasutus	13
Tööjõud	14
Kogutoodang	15
Kulude struktuur	18
Bruto- ja netolisandväärtus	20
Töötasu	22
Põhivara	23
Kapital ja investeeringud	23
ANALÜÜS TOOTMISTÜÜPIDE LÕIKES	25
Taimekasvatus (tüüp A)	25
Aiandus (tüüp B)	26
Püsiluhtuurid (tüüp D)	26
Piimatootmine (tüüp E)	27
Loomakasvatus (tüüp F)	28
Sea- ja linnukasvatus (tüüp G)	29
Segatootmine (tüüp H)	30
KOKKUVÕTTEKS	31
Summary	32
General results	33
LISAD	42

SISSEJUHATUS

2007. aasta põllumajandusliku raamatupidamise andmed koguti, kontrolliti ja töödeldi Maamajanduse Infokeskuses. Käesolevas väljaandes on esitatud nende andmete põhjal koostatud põllumajandustootjate majandustulemuste üldine analüüs. Lisaks on joonistel välja toodud võrdlusandmed olulisemate näitajate osas ka 2003-2006 aasta kohta ning valik Euroopa Liidu 25 liikmesriigi standardtulemustest 2006. aastal.

INTRODUCTION

Farm accountancy data of sample agricultural holdings of the 2007 accounting year were collected, checked and processed at the Rural Economy Research Centre. This publication provides general analysis of economic indicators of agricultural holdings on the basis of the FADN return. In addition, reference data on most important economic indicators of the 2003-2006 accounting years and a selection of standard results of 2006 of 25 member states of the European Union are provided.

ÜLDMÕISTED JA METOODIKA

Põllumajandusliku raamatupidamise andmebaas

Põllumajandusliku raamatupidamise andmebaas (*Farm Accountancy Data Network - FADN*) loodi Euroopa Liidu (EL) liikmesriikide poolt 1965. aastal eesmärgiga koguda informatsiooni põllumajanduslike majapidamiste majandustegevuse analüüsimiseks. Põllumajandusliku raamatupidamise andmebaas on kujunenud üheks arvestatavaks andmeallikaks, mis esindab professionaalseid ärilisi põllumajanduslikke majapidamisi EL-s tervikuna.

EL tasandil kogutakse andmeid ligi 80 tuhandest kindlate kriteeriumide alusel välja valitud ettevõttest (*testettevõttes*), kes esindavad rohkem kui kuut miljonit majapidamist 27 liikmesriigis. Testettevõtete valimiga on kaetud ligikaudu pool majapidamiste arvust ning üle 90% kasutusel olevast põllumajandusmaast ja põllumajanduslikust tootmisest kogu EL-s. Väljatöötatud meetoodika võimaldab laiendada testettevõtete majandustulemusi kogu põllumajandussektorile tervikuna.

Seadusandlus

FADN loomise seadusandlikuks aluseks on Euroopa Nõukogu (EN) määrus nr 79/65, 15.06.1965, mida on kuni käesoleva ajani muudetud ja täiendatud. FADN andmete kogumine, analüüs ja tulemuste avalikustamine on reguleeritud alljärgnevate EN ja Euroopa Komisjoni (EK) seadusandlike aktide ja nende täiendustega:

- baasmeetoodika - EN määrus 79/65;
- testettevõtete valik - EN määrus 1859/82;
- kogutav informatsioon - EN määrus 2237/77;
- kontaktasutused ja andmekorje - EN määrus 1915/83;
- tüpoloogiad - EK otsus 85/377;
- majanduslik suurus - EK otsus 90/36.

Andmete kogumise korraldamiseks on igas liikmesriigis määratud kontaktasutus, kes vastutab andmete õigsuse ja EK-le tähtaegse edastamise eest. Andmete kogumise juhtimiseks on EK juurde moodustatud FADN Komitee, kuhu kuuluvad kontaktasutuste esindajad kõigist liikmesriikidest.

Eestis alustati põllumajandusliku raamatupidamise andmebaasi loomisega 1996. aastal. Kontaktasutuseks on määratud Maamajanduse Infokeskus.

Põllumajanduslike majapidamiste üldkogum

Selleks, et analüüsida olukorda põllumajandussektoris, tuleb eelkõige kindlaks teha, kui palju majapidamisi kuulub sellesse sektorisse, milline on nende suurus ja peamine tegevusala, st määratleda põllumajanduslike majapidamiste üldkogum.

Statistilises mõistes on põllumajanduslik majapidamine ühtse tehnilise ja majandusliku juhtimisega tootmisüksus, kus toodetakse põllumajandussaadusi ja:

- kus on vähemalt üks hektar kasutatavat põllumajandusmaad või
- kus on vähem kui üks hektar kasutatavat põllumajandusmaad ja kus toodetakse põllumajandussaadusi peamiselt müügiks või mille majanduslik suurus on vähemalt üks Euroopa suurusühik (*ESU – European Size Unit*).

ESU on võetud kasutusele põllumajandusliku majapidamise majandusliku suuruse mõõtmiseks, et EL tasandil oleks võimalik erinevaid ettevõtteid ühise skaala põhjal suurusgruppidesse jaotada. *ESU* vastab standardkogutulu väärtusele 1 200 eurot (18 776 krooni).

Standardkogutulu (*SGM - Standard Gross Margin*) on majapidamises toodetud põllumajandustoodangu väärtuse (k.a otsetoetused) ja selle tootmiseks tehtud erikulude vahe, mis arvutatakse põllumajanduskultuuride kasvupinnast, loomade arvust ja standardkogutulu koefitsientidest lähtudes. *SGM*-koefitsiendid arvutatakse kolme aasta keskmisena ja neid uuendatakse teatud perioodi järel.

Põllumajanduslike majapidamiste üldkogumi suurus ja struktuur tehakse kindlaks põllumajandusloenduse tulemusena, muutuseid üldkogumis kajastatakse perioodiliselt korraldatavate struktuuriuuringute andmetest lähtudes.

Igale üldkogumis olevale põllumajandustootjale määratakse peamise tootmissuuna järgi tootmistüüp olenevalt ühe või teise tootmisharu osatähtsusest ettevõtte standardkogutulust. Samuti määratakse iga üldkogumisse kuuluva põllumajandustootja majanduslik suurus *ESU*-des.

Põllumajandustootjate üldkogum FADN vaatluseks

FADN vaatlusega on hõlmatud ainult nn professionaalsed ärilised ettevõtted, kelle tootmise maht on piisavalt suur ja kes põhilise osa oma sissetulekutest saavad põllumajanduslikust tootmisest. Põllumajandustootja on defineeritud kui terviklik ettevõtte, koos kõigi oma tegevustega, kaasa arvatud mittepõllumajanduslikud tegevused (metsandus, taluturism jne).

Professionaalse tootja kohta piisava tootmise mahu tagab ettevõtte minimaalne majanduslik suurus, millest väiksemat majapidamist ei saa FADN põllumajandustootjate üldkogumisse arvata. EKi määrusega nr 1859/82 on Eestile kehtestatud FADN jaoks üldkogumisse kuuluva põllumajandustootja majandusliku suuruse alampiiriks 2 *ESU*.

Liikmesriikide lõikes on majandusliku suuruse alampiir erinev – kui enamuses uutes liikmesriikides on alampiiriks 2 *ESU*, siis Belgias, Suurbritannias, Hollandis ja Saksamaal on see tunduvalt kõrgem – 16 *ESU* (tabel 1). Bulgaarias ja Rumeenias on majandusliku suuruse alampiiriks kehtestatud 1 *ESU*. Alampiiri seadmisel on põhimõte, et üldkogumiga saaks kaetud ca 90% riigi põllumajanduslikust tootmisest (kogutulust, maakasutusest, loomühikutest).

Tabel 1. Majandusliku suuruse alampiir EL liikmesriikides /
Thresholds of economic size in the EU member states, 2008

EL liikmesriik	ESU
Belgia, Suurbritannia, Holland, Saksamaa	16
Taani, Prantsusmaa, Luksemburg, Austria, Rootsi, Suurbritannia (Põhja-Iirimaa), Soome, Malta, Slovakkia	8
Itaalia, Tšehhi	4
Kreeka, Hispaania, Iirimaa, Portugal, Ungari, Läti, Leedu, Poola, Sloveenia, Eesti, Küpros	2
Bulgaaria, Rumeenia	1

PÕLLUMAJANDUSTOOTJATE ÜLDKOGUM JA VALIM EESTIS

Statistikaameti poolt 2007. aastal läbiviidud struktuuriuuringu andmetel oli Eestis 23 336 põllumajanduslikku majapidamist (lisas tabel 6). Majandusliku suuruse alampiiri 2 ESU ületab neist 7 301 põllumajandustootjat ja nemad moodustavadki üldkogumi FADN mõistes. Seega, FADN vaatluse alt jääb välja rohkem kui 16 tuhat väikest majapidamist, kus küll tegeldakse põllumajandusega, kuid tootmise maht on professionaalse ärilise ettevõtte kohta liiga väike. FADN üldkogumiga on hõlmatud 92,6% põllumajandusliku tootmise standardkogutulust, 31,3% põllumajanduslike majapidamiste koguarvust ning 87,0% põllumajandusmaast Eestis. Ligi pooled (42,9%) FADN üldkogumisse kuuluvatest tootjatest jäävad kõige väiksema majandusliku suurusega tootjate suurusgruppi.

Igale FADN üldkogumisse kuuluvale põllumajandustootjale on määratud tootmistüüp vastavalt EL tüpoloogiale. Eestis on kasutusel seitse tootmistüüpi: taimekasvatus (A), aiandus (B), püsikultuurid (D), piimatootmine (E), loomakasvatus (F), sea- ja linnukasvatus (G), segatootmine (H) (tabel 2). Enamlevinud tootmistüüpideks on taimekasvatus, piimatootmine ja segatootmine.

Üldkogumist valimisse valitakse testettevõttes valimiplaani alusel, milles esitatakse analüüs ja põhjendused selle kohta, kuidas toimub testettevõtete valimine ja parima esindatuse tagamine tootmistüüpide ja majandusliku suuruse gruppide lõikes. EK määrusega nr 1859/82 on Eestile kehtestatud valimi suuruseks 500 testettevõtet. Kuna põllumajandustootjate üldkogumisse kuuluvad ettevõtted on suuruse ja tootmistüübi poolest ebahühtlaselt jaotunud, siis parema esindatuse tagamiseks tuleb osa grupe ühendada.

Väljavalitud testettevõtteid püütakse hoida valimis võimalikult kaua. Siiski langeb igal aastal teatud arv testettevõtteid välja tegevuse lõpetamise, tootmise mahu vähenemise jm tõttu. Kuna testettevõtte andmete esitamine on vabatahtlik, võib ette tulla ka seda, et tootja ei soovi enam andmeid esitada. Väljalangenud testettevõtete asemele uute valimine toimub vastavalt valimiplaanile koostöös Statistikaametiga, kes annab vajaliku informatsiooni tootjatega kontakti loomiseks.

Tabel 2. Põllumajandusettevõtete tootmistüübid / Types of farming of agricultural holdings

Tüüp	Tootmissuund	Peamise tootmissuuna kirjeldus
A	13	Taimekasvatus
	14	Teravili, õli- ja valgukultuurid
	60	Peamised põllukultuurid
B	20	Aiandus
	34	Köögivilid, lilled, maasikad
D	32	Püsikultuurid
	34	Puuvilja- ja marjaaiad, muud püsikultuurid
E	41	Piimatootmine
F	42	Loomakasvatus
	43	Piimakari
	44	Piimakari, lisaks lihaveised
G	50	Sea- ja linnukasvatus
	71	Sead, linnud
	72	Segatootmine
H	71	Segatootmine
	81	Segaloomakasvatus, peamiselt karjatatavad loomad
	82	Segaloomakasvatus, peamiselt sead ja linnud
		Muud taime- ja loomakasvatuse kombinatsioonid

Andmekorje

Andmete kogumiseks on Maamajanduse Infokeskusel koostööpartnerid maakondades ja enamasti on andmete kogujateks raamatupidamisteenust ja/või majandusalast nõu andvad konsulendid.

Ettevõtte tasandil toimub andmete kogumine märtsist juulini, järgneb andmete kontroll ja sisestamine andmebaasi. Aasta lõpuks koostatakse igale testettevõttele tagasisidena majandustulemuste analüüs, kus näidatakse arengutendentsid viimastel aastatel ning tuuakse võrdlused tootmistüübi ja suuruse poolest sarnase tootjate grupi vastavate näitajatega. Mida kauem on testettevõtte andmed andmebaasis olnud, seda põhjalikumalt on võimalik tema majandustulemusi analüüsida.

Peamiseks andmeallikaks on ettevõtte majandusaasta aruanne ja muud raamatupidamise dokumendid. Ettevõtte omaniku ja tema pereliikmete põllumajandustootmisega mitteseotud tegevused (nt pensionid, isiklikud maksud, kindlustushüvitised jms) kajastamisele ei kuulu.

Testettevõttest kogutakse andmeid vastavalt EK määruses nr 2233/77 kehtestatud põllumajandusaruande vormile (tabel 3). Lisaks EK-le edastavatele andmetele kogutakse Eestis testettevõtetest hulgaliselt ka mitmesuguseid ökonoomilisi näitajaid, mis pakuvad huvi siseriiklikul tasandil.

Tabel 3. Testettevõtetest kogutavad andmed teemade lõikes /
Data collected from sample agricultural holdings by items

Tabel	Teema
A	Üldandmed.
B	Omandivorm. Maakasutuse õiguslik alus.
C	Tööjõud. Tasustatud ja tasustamata, alalise ja ajutise tööjõu kasutamine.
D	Karja suurus ja väärtus. Loomade arv ja väärtus majandusaasta alguses ja lõpus, keskmine arv.
E	Loomade liikumine. Loomade ost, müük, ettevõttesisene tarbimine erinevate loomaliikide lõikes.
F	Kulud. Eri- ja üldkulud. Palga-, rendi- ja intressikulu.
G	Maa ja ehitised, tootmisvahendid ja käibevahendid. Investeeringud majandusaasta jooksul. Investeeringutoetused. Põhivara müük. Kulum.
H	Kohustused. Lühi- ja pikaajalised kohustused.
I	Käibemaks.
J	Tagastamatu abi, riiklikud toetused, v.a investeeringutoetused.
K	Tootmine. Taime- ja loomakasvatustoodang, v.a loomad. Pindala, kogused ja toodangu väärtus erinevate taimekasvatuskultuuride ja loomakasvatustoodangu lõikes. Kõrvaltegevused.
L	Kvoodid ja õigused.
M	Otsetoetused põllukultuuridele ja veiselihale.
N	Loomade ost ja müük.

EL-ga liitumisel võttis Eesti kohustuse esitada igal aastal põllumajandusliku raamatupidamise andmeid. Andmete esitamise tähtaeg on kuni 12 kuud peale antud majandusaasta lõppu.

Põllumajanduspoliitilised analüüsid ja otsused peavad lähtuma ainult usaldusväärsetest ja täpsetest baasandmetest. Kõik EK-le saadetud andmed testitakse põhjalikult RICA-1 programmi abil, mis toob esile nii väiksemad ebaloogilisused kui ka suuremad

põhimõttelised vead. Peale kõigi ilmnenud vigade parandamist ja andmete lõpliku õigsuse kinnitamist on need valmis ühtsesse andmebaasi kandmiseks ja järgnevateks analüüsideks.

Kuna EL tasandil on FADN süsteem väga suur ja andmete töötlemine võtab palju aega, siis esimesi kokkuvõtteid liikmesriikide lõikes ja EL keskmiste tulemuste kohta saab alles järgmise aasta septembris-oktoobris.

Andmete kogumise organisatsiooniline korraldus ja andmebaasi andmete praktiline kasutamine on esitatud joonisel 1.

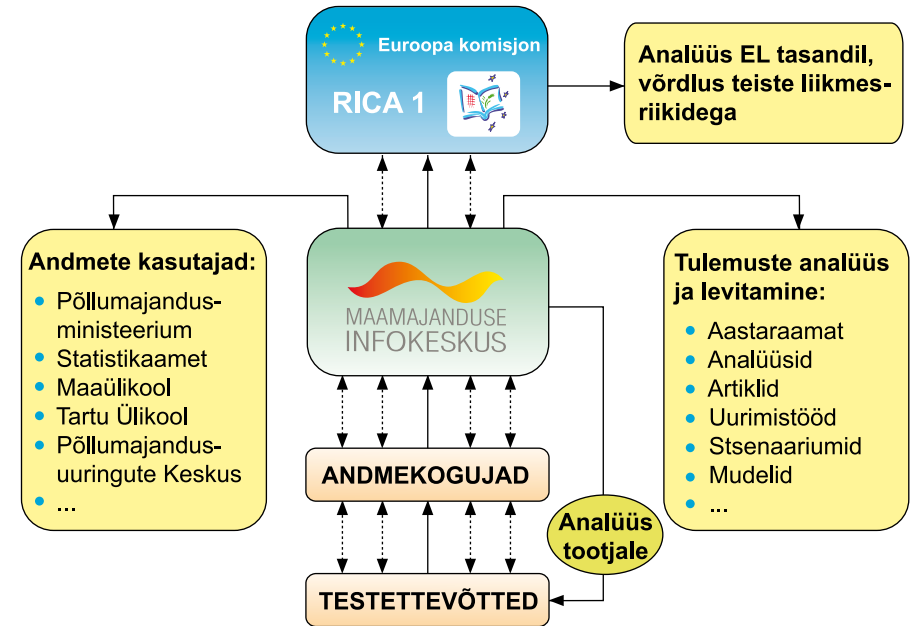

Joonis 1. FADN võrgustik / FADN network

Andmebaasis olevad andmed võimaldavad teha mitmesuguseid analüüse majandusliku olukorra kirjeldamiseks. Ühtne metoodika annab võimaluse võrrelda erinevate liikmesriikide tulemusi omavahel ja EL keskmiste näitajatega. Põhjalikku informatsiooni FADN kontseptsiooni, andmete kogumise, metoodika, seadusandliku baasi ja standardtulemuste kohta saab FADN kodulehelt:

<http://europa.eu.int/comm/agriculture/rica/>.

Lähemat informatsiooni FADN kohta Eestis leiab Maamajanduse Infokeskuse kodulehelt: www.maainfo.ee. Samalt kodulehelt leiab ka aastaraamatud ja avaldatud artiklid aastate lõikes.

STANDARDTULEMUSED

Standardtulemused on kehtestatud metoodika alusel arvatud näitajate kogum, mille aluseks on testettevõtetest kogutud andmed. Testettevõtete standardtulemused arvutatakse kaalutud keskmistena, mis annab võimaluse üldistada saadud näitajaid kogu põllumajandustootjate üldkogumile. Standardtulemused annavad üksikasjaliku ülevaate erinevate tootjate gruppide majanduslikust olukorrast.

EL liikmesriikide põllumajandusettevõtete standardtulemusi võib leida interneti aadressidel:

http://europa.eu.int/comm/agriculture/rica/index_en.cfm ja
<https://portal.mtt.fi/portal/page/portal/economydoctor/eufadn>

Andmed on avaldatud aastate, liikmesriikide, tootmistüüpide ja majandusliku suuruse gruppide lõikes. Standardtulemuste avaldamine avalikus andmebaasis annab huvilistele võimaluse saada ülevaate, milline on põllumajandusettevõtte struktuur ja majanduslik olukord erinevates EL liikmesriikides.

Standardtulemused jagunevad nelja suuremasse ettevõtet iseloomustavasse indikaatorite gruppi:

- sissetulekud;
- varad;
- finantsseisund;
- rahavood.

Majandustulemusi iseloomustavateks põhinäitajateks on kogutoodang, bruto- ja netolisandväärtus, ettevõtjatulu ja rahavood. Peamiste näitajate arvutusskeemid on toodud joonistel 16-22.

Eesti põllumajandusettevõtete standardtulemused on esitatud lisa tabelites 14-22. Kaalumise aluseks on Eesti Statistika poolt 2007. aastal läbiviidud struktuuriuuringu tulemused ja SGM 2004 koefitsiendid. Kaalumiskoeffitsiendid vastavad üldkogumi struktuurile nii erinevate tootmistüüpide kui ka suurusgruppide lõikes. Maamajanduse Infokeskuse kodulehel aadressil <http://www.maainfo.ee/data/tabel/> saab tutvuda standardtulemustega 2002-2007. aastal. Ettevõtteid on võimalik grupeerida majandusliku suuruse või põllumajandusliku maakasutuse ning piimatootjaid ka karja suuruse järgi. Lisaks on välja toodud majandustulemused maakondade lõikes.

ÜLDISED TULEMUSED

2007. aasta kohta on andmebaasis 500 testettevõtte andmed, mis tootmistüübi ja majandusliku suuruse järgi jaotusid vastavalt lisa tabelis 7 toodule. Iga valimisse kuulunud testettevõtte esindas põllumajandustootjate üldkogumist keskmiselt 14,6 tootjat, tootmistüübiti on esindatus erinev.

Ettevõtlusvorm ja majanduslik suurus

Ettevõtlusvormi järgi oli testettevõtete hulgas 405 füüsilisest isikust ettevõtjat ja 95 äriühingut. Mahetootjaid oli valimis 83.

Põllumajandusettevõtte keskmine majanduslik suurus 2007. aastal oli 21,5 ESU (lisa tabel 14). Kõige suuremad olid sea- ja linnukasvatuse ettevõtted (110,2 ESU).

Maakasutus

Eesti põllumajandustootjal oli 2007. aastal keskmiselt 122,7 ha põllumajanduslikku maad, millest 60,1% oli renditud (lisa tabel 14). Alates 2003. aastast on rendimaa osatähtsus jäänud enam-vähem samale tasemele.

Ligikaudu pool põllumajandusmaast (50,4%) oli söödakultuuride all, kolmandikul maast (34,8%) kasvatati teravilja (joonis 2).

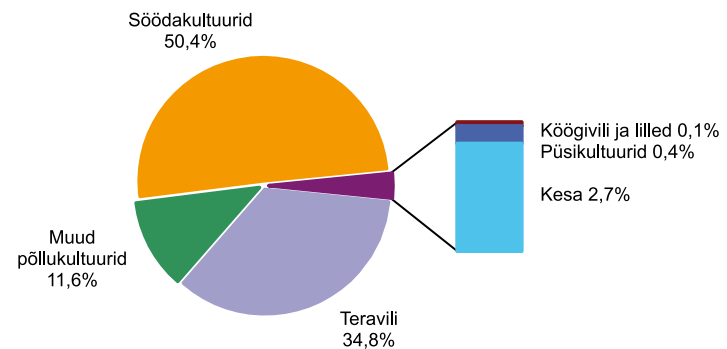

Joonis 2. Maakasutuse struktuur / Structure of UAA, 2007

Majandusliku suuruse järgi grupeerituna (lisa tabel 15) võib täheldada, et mida suurem ettevõtte, seda suurem osatähtsus on rendimaal - kui väiksematel tootjatel oli 41,6% põllumajandusmaast renditud, siis suurimate ettevõtete grupis oli rendimaad 72,0%.

Töäjõud

Töäjõudu kasutati keskmiselt 2,8 aastaühikut ettevõtte kohta (arvestuslikult 1 aastaühik = 2 200 töötundi), millest 50,0% moodustas tasustamata töäjõud (tabel 2, lisa tabel 14, joonis 3). Kõige töäjõumahukamad olid sea- ja linnukasvatuse ettevõtted, kus töötas keskmiselt 8,5 töötajat.

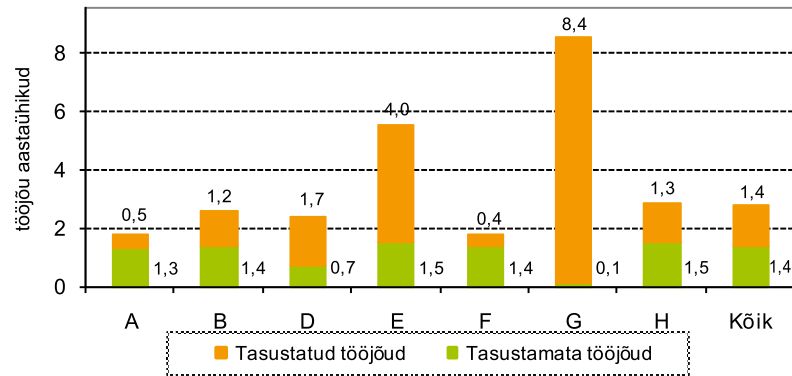

Joonis 3. Töäjõu kasutus tootmistüüpide lõikes / Labour input by type of farming, 2007

Tasustatud töäjõu osatähtsus kogu töäjõukulus kasvas koos ettevõtte suurenenemisega - nii oli majandusliku suuruse poolest kõige suuremate ettevõtete grupis 92,9% töäjõust tasustatud, seevastu kõige väiksemate tootjate grupis ainult 6,5% (lisa tabel 15).

Joonisel 4 on näha, et maakasvatuse poolest väikseimate tootjate grupis on töäjõu kasutamine vähem efektiivne kui suuremate tootjate hulgas. Kõige efektiivsemalt kasutasid töäjõudu taimekasvatavad, kellel oli rohkem kui 400 ha põllumajanduslikku maad, piima- ja segatootjad olid töäjõukasutuse poolest kõige efektiivsemad grupis 100 kuni 400 ha.

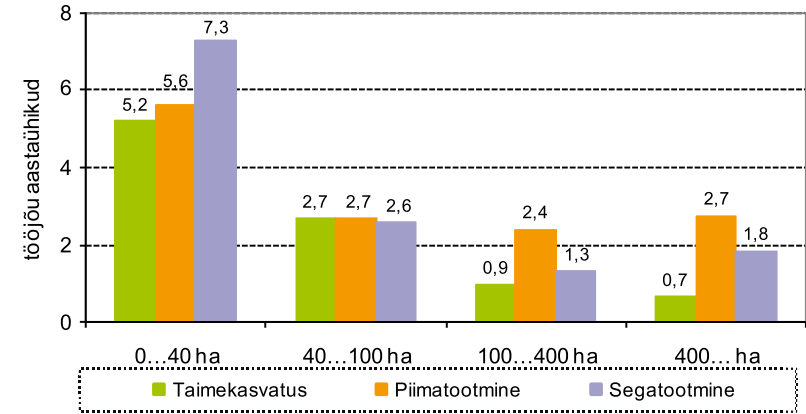

Joonis 4. Töäjõu kasutus aastaühikutes 100 ha põllumajandusmaa kohta / Total labour input in AWUs per 100 ha of UAA, 2007

Kogutoodang

Kogutoodangu väärtus (koos toetustega v.a investeeringutele) ulatus 2007. aastal 1,6 miljoni kroonini (joonis 5). Suurenenud on nii taime- kui ka loomakasvatustoodangu väärtus, samuti toetused. Märkatav muutus kogutoodangu struktuuris leidis aset 2004. aastal seoses liitumisega Euroopa Liiduga, kui toetuste osatähtsus kasvas 2,4 korda. 2007. aastal moodustasid toetused kogutoodangu struktuuris 18,7%, ulatudes ligi 300 tuhande kroonini keskmiselt tootja kohta.

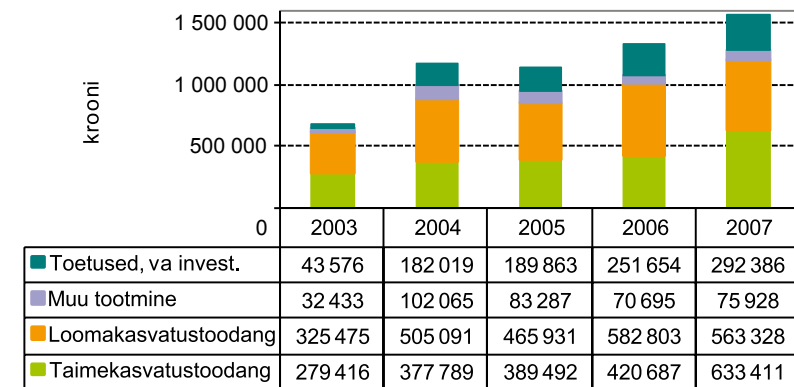

Joonis 5. Kogutoodangu struktuur / Structure of total output, 2003-2007

Tabelis 4 on toodud kõige enam toetusi saanud tootmistüüpide (taimekasvatus, piimatootmine, loomakasvatus ja segatootmine) ettevõtete ja kõigi ettevõtete keskmine toetuste struktuur 2007. aastal ning võrdlus 2006. aastaga. Põllumajanduskultuuri, ammlehma ja ute kasvatamise täiendav otsetoetus olid tootmisega seotud ning põllumajanduskultuuri, veise loomühikute ja piimakvoodi alusel makstav täiendav otsetoetus olid tootmisest lahtiseotud toetused.

Tabel 4. Toetuste struktuur tootmistüüpide lõikes, aastatel 2007 ja 2006, kroonides / *Structure of subsidies by type of farming*

Toetuse liik	Taimekasvatus	Piimatootmine	Loomakasvatus	Segatootmine	2007, kõik	2006, kõik
Otsetoetused						
1. Ühtne pindalatoetus	79 419	138 213	46 613	94 687	84 706	70 155
2. Põllukultuuri kasvatamise ja põllumajanduskultuuri täiendav otsetoetus	67 252	41 756	2 102	47 725	46 578	41 059
- põllumajanduskultuuri täiendav otsetoetus*	22 044	14 305	584	15 917	15 420	
- põllukultuuri kasvatamise täiendav otsetoetus*	45 207	27 451	1 518	31 808	31 158	
3. Loomakasvatuse täiendav otsetoetus	5 694	179 191	35 740	64 096	51 482	31 964
- veised*	3 153	40 684	5 038	19 141	13 012	7 894
- uted**	133	209	16 286	1 570	2 482	1 487
- ammlehad**	1 653	2 709	13 313	7 619	4 397	4 037
- piima tootmiskvoot*	755	135 589	1 103	35 766	31 592	18 546
4. Natura 2000	1 219	1 769	1 808	2 411	1 553	362
5. Energiakultuuri toetus	1 273	261		766	750	
Maaelu arengukava (MAK) toetused						
1. Sõnnikuhoidlad	1 070	18 361	3 953	9 282	7 087	12 748
2. Elatustalud	8 851	5 340	7 798	10 052	8 066	8 917
3. Põllumajanduslik keskkonnatoetus						
- keskkonnasõbralik tootmine	40 697	60 690	4 406	47 964	38 761	37 412
- mahetootmine	10 375	24 966	61 209	35 209	23 870	21 116
- kiviaiad	160	209	2 044		366	112
4. Ebasoodsamate piirkondade toetus	16 898	32 595	16 532	24 569	20 220	18 163
5. Ohustatud tõud	162	511	3 501	332	671	414
7. Poollooduslikud kooslused	4 351	6 068	25 993	5 084	7 268	
Muud toetused	1 056	1 320	956	857	1 010	9 230
Toetused kokku, kr	238 477	511 252	212 657	343 034	292 386	251 653
Toetused, kr/ ha	2 058	2 621	2 725	2 595	2 382	2 172

* tootmisest lahtiseotud täiendav otsetoetus

** tootmisega seotud täiendav otsetoetus

Toetusi saadi 2007. aastal keskmiselt 292 386 kr ettevõtte kohta, suurenemine 2006. aastaga võrreldes 16,2%. Kõige rohkem said toetusi piimatootjad - üle 500 tuhande krooni keskmiselt ettevõtte kohta.

Põllumajandusmaa hektari kohta saadi 2007. aastal 2 382 kr toetusi, 2006. aastal 2 172 krooni.

Toetuste osakaal oli kõige suurem loomakasvatuse tootmistüübi ettevõtetes (41,8% kogutoodangust). Aiandusega tegelevad tootjad said kõige vähem toetusi, keskmiselt 29 069 krooni ettevõtte kohta (2,4% kogutoodangust). Sea- ja linnukasvatuse ettevõtetes saadi toetusi keskmiselt 175 324 krooni ettevõtte kohta, kuid kuna kogutoodangu väärtus ulatus selles tootmistüübis keskmiselt 8,6 miljoni kroonini ettevõtte kohta, siis moodustasid toetused kogutoodangu struktuuris ainult 2,0%.

Kõige suurema osatähtsusega oli 2007. aastal toetuste struktuuris ühtne pindalatoetus, moodustades 29,0% toetuste kogusummast (joonis 6). Olulise tähtsusega olid ka põllumajanduslik keskkonnatoetus (21,8%) ning põllumajanduskultuuri kasvatamise ja põllumajanduskultuuri täiendav otsetoetus (15,9%).

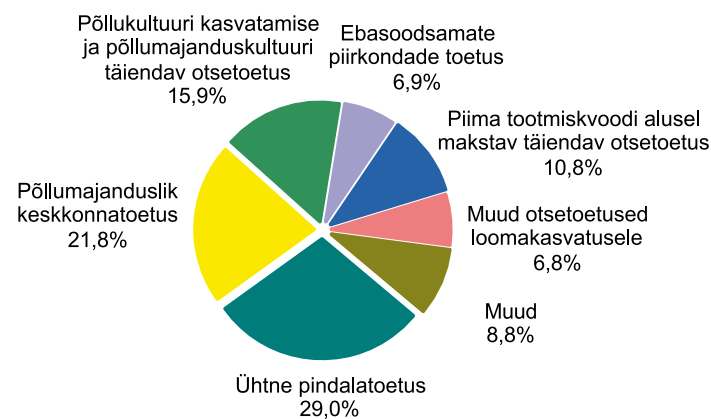

Joonis 6. Toetuste struktuur / *Structure of subsidies, 2007*

Kulude struktuur

2007. aastal moodustasid erikulud 45,6% ja üldkulud 25,6% kogukuludest (tabel 2, joonis 7).

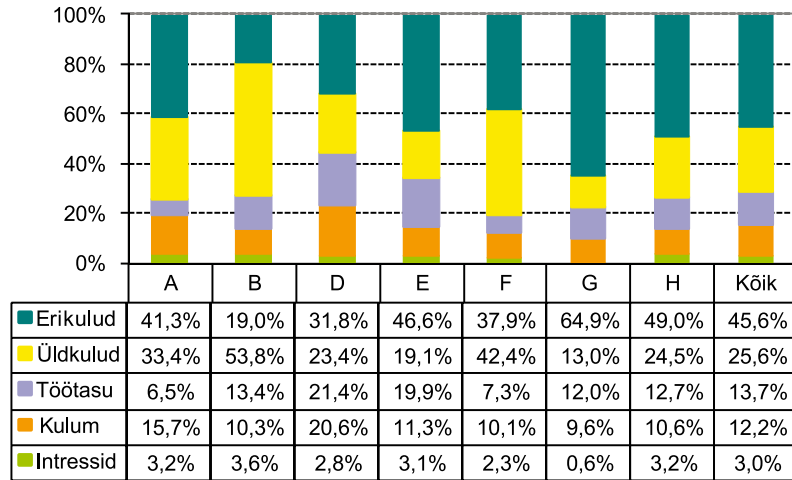

Joonis 7. Kogukulude struktuur tootmistüüpide lõikes / Structure of total inputs by type of farming, 2007

Töötasude osakaal oli keskmiselt 13,7% kogukuludest. Taimekasvatuse ja loomakasvatuse ettevõtetes moodustas töötasu ainult 6-7% kogukuludest.

Eelmiste aastatega võrreldes suuri muutusi kulude struktuuris märgata ei ole (joonis 8). Erikulud moodustavad ligikaudu poole, üldkulud veerandi ja kulum kümendiku kogukuludest. Töötasude maksmiseks kulutatakse 13 kuni 14% ning intressikulu moodustab 3% kogukuludest.

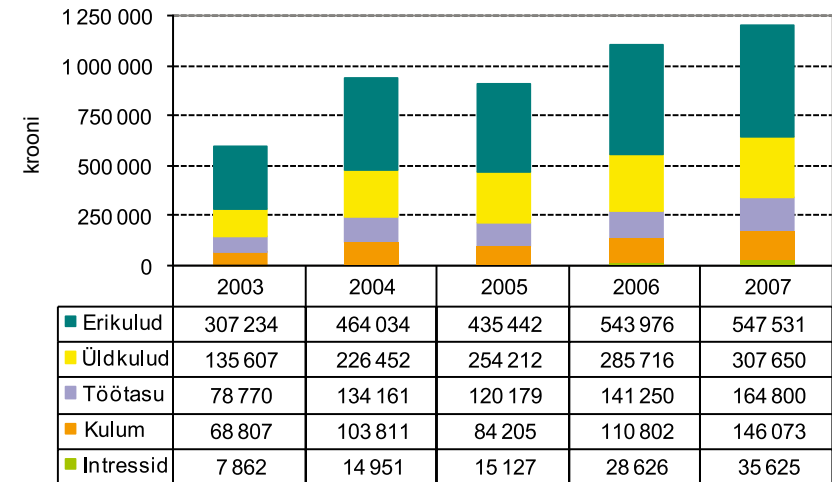

Joonis 8. Kogukulude struktuur / Structure of total inputs, 2003-2007

Kogutoodang põllumajandusmaa hektari kohta moodustas 2007. aastal 12 752 kr (joonis 9), sh toetused (v.a investeeringutele) 2 382 kr/ ha. Võrreldes 2006. aastaga on see näitaja 11,4% suurenenud. Kogukulud hektari kohta olid 9 792 kr, suurenemine võrreldes eelmise aastaga keskmiselt 2,2%.

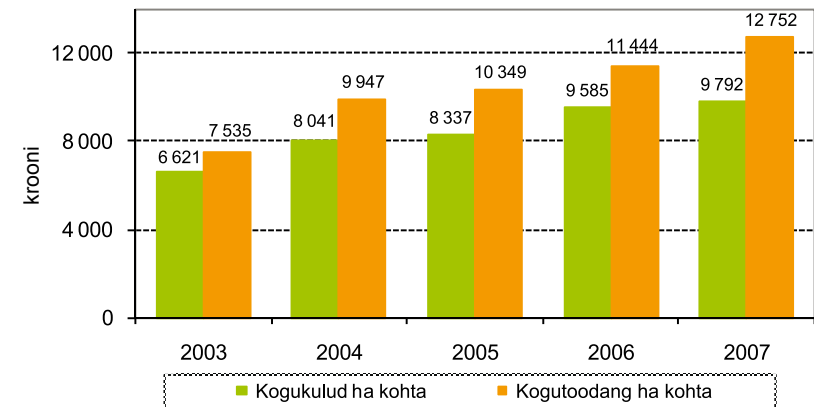

Joonis 9. Kogutoodang ja kogukulud põllumajandusmaa hektari kohta / Total output and total inputs per hectare of UAA, 2003-2007

Võrreldes kogutoodangut ja kogukulusid ilmneb, et investeringuteks ja tootmise arendamiseks jäi 2007. aastal üle 2 960 kr hektari kohta, mis on 59,2% rohkem kui 2006. aastal.

Bruto- ja netolisandväärtus

Brutolisandväärtuse leidmiseks lisatakse kogutoodangu väärtusele toetuste (v.a investeringutele) ja ettevõtlustegevusega seotud maksude bilanss ning lahutatakse eri- ja üldkulud. Netolisandväärtuse arvutamiseks lahutatakse brutolisandväärtusest põhivara kulum (joonis 16).

Brutolisandväärtus moodustas 2007. aastal 720 106 kr ettevõtte ja 260 636 krooni tööjõuühiku kohta (lisas tabel 14). Toetuste osatähtsus brutolisandväärtuses moodustas 2007. aastal 40,6%.

Keskmine netolisandväärtus oli 2007. aastal 574 033 kr ettevõtte ja 207 767 kr tööjõuühiku kohta (tabel 2, lisas tabel 14, joonis 10). Võrreldes 2006. aastaga on netolisandväärtus tööjõuühiku kohta kasvanud 57,9%. Majandusliku suuruse järgi hinnates tootsid suuremad ettevõtted neli korda rohkem netolisandväärtust tööjõuühiku kohta kui väiksemad (lisas tabel 15).

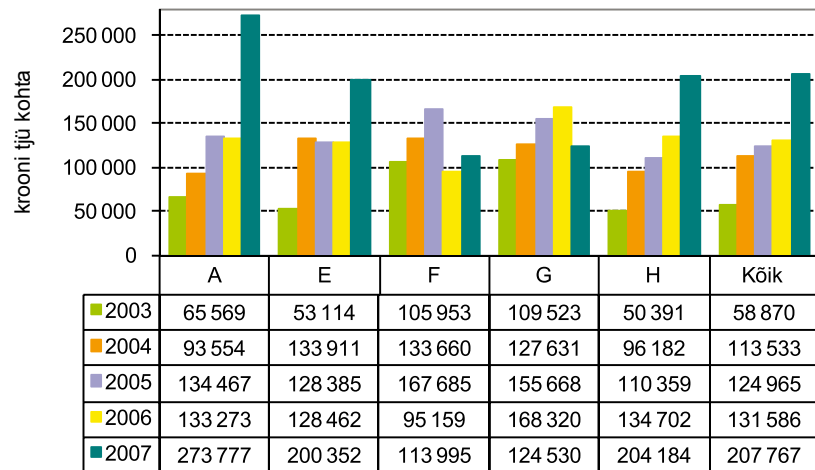

Joonis 10. Netolisandväärtus tööjõuühiku kohta tootmistüüpide lõikes / Farm Net Value Added per AWU by type of farming, 2003-2007

Taimekasvatuse tootmistüübi ettevõtetel, kellel oli rohkem kui 400 ha maad, ulatus netolisandväärtus tööjõuühiku kohta ligi 750 tuhande kroonini (lisas tabelid 19-21, joonis 11). Väiksematel tootjatel jäi netolisandväärtus tööjõuühiku kohta 80 tuhande krooni tasemele.

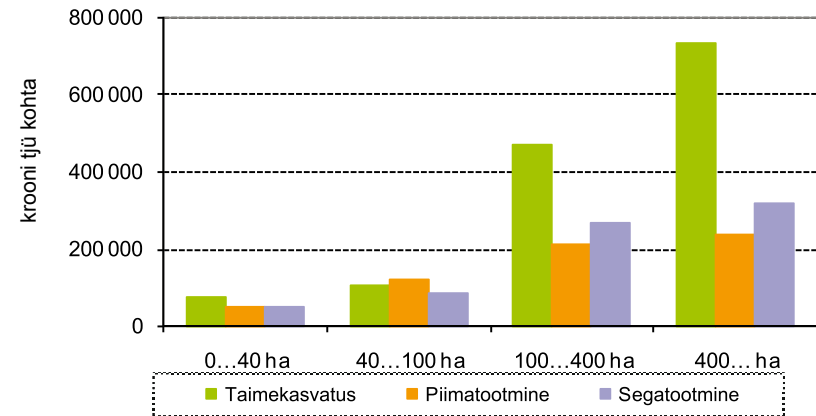

Joonis 11. Netolisandväärtus tööjõuühiku kohta peamiste tootmistüüpide lõikes / Farm Net Value Added per AWU by main types of farming, 2007

Joonis 12 näitab, et ligikaudu poole netolisandväärtusest tööjõuühiku kohta moodustasid toetused (105 827 kr).

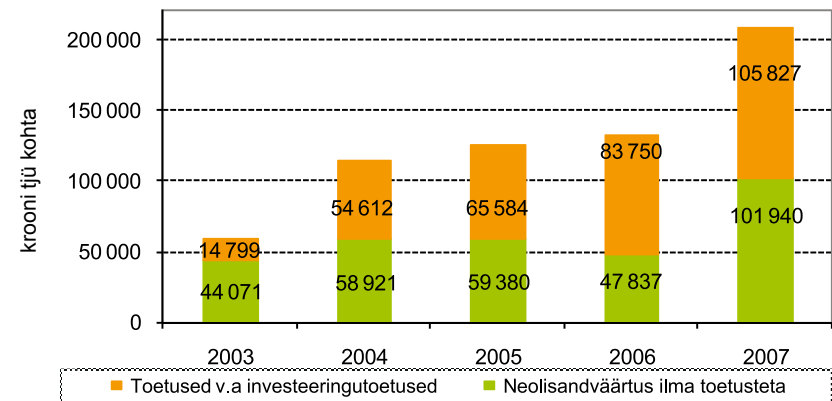

Joonis 12. Netolisandväärtus tööjõuühiku kohta / Farm Net Value Added per AWU, 2003-2007

Kui 2004. kuni 2006. aastal oli netolisandväärtus ilma toetusteta enam-vähem võrd-sel tasemel, siis 2007. aastal toimus selle näitaja osas märgatav kasv.

Töötasu

Palgaliste töötajate töötasu on võrreldes varasemate aastatega suurenenud - 2007. aastal oli see keskmiselt 119 756 kr aastas (lisas tabel 14). Aastate lõikes on töötasu igal aastal kõigis tootmistüüpides tõusnud.

Keskmine tunnitasu oli 2007. aastal 54,24 krooni (lisas tabel 14, joonis 13). Erinevate tootmistüüpide ettevõtetes maksti töötasu väga erinevalt, piimatootmises oli tunnitasu 58,64 kr, loomakasvatuse ettevõtetes ainult 31,98 kr. Võrreldes 2006. aastaga tõusis töötasu keskmiselt 30,9%

Majandusliku suuruse järgi grupeerides on märgata suurt vahet töötasu maksmise osas väiksemate ja suuremate ettevõtete vahel – kui suuremates ettevõtetes maksti töötasu 59,35 kr tunnis, siis väiksemates ainult 26,72 kr tunnis (lisas tabel 15). Siinjuures peab ära märkima, et väiksemate tootjate puhul kasutati tasustatud tööjõudu ainult 0,1 aastaühikut, st enamasti ilmselt hooajatöölisi.

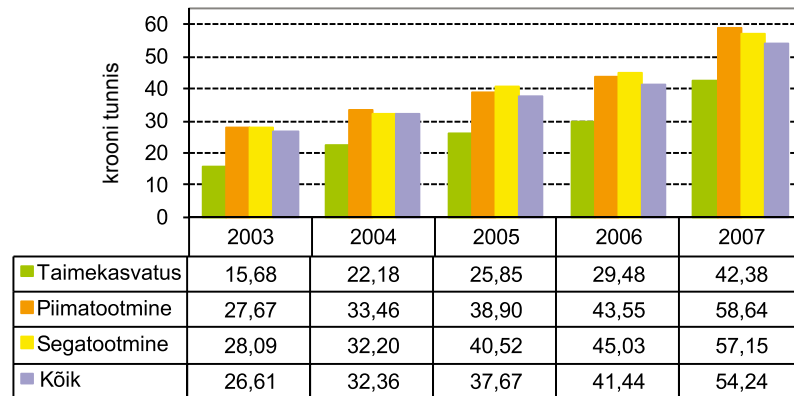

Joonis 13. Tasustatud tööjõule makstud tunnitasu / Wages of paid labour per hour, 2003-2007

Põhivara

Ettevõtte põhivara on FADN-s kajastatud taastamismaksumuses. Arvesse on võetud ainult see põhivara, mis reaalselt on tootmises kasutusel. Kulumi arvestuse aluseks on lineaarmedod. Põhivarade õige arvestus on väga tähtis, sest põhivara maksumus ja sellelt arvestatud kulum mõjutavad oluliselt paljusid finantsnäitajaid. Investeeri-des igal aastal taastamismaksumuse alusel arvestatud kulumi mahu, peaks olema tagatud tootmise mahu säilimine. Kulum moodustas kogutoodangu suhtes 11,5% ja võrreldes eelnevate aastatega on see jäänud samasse suurusjärku.

Kapital ja investeeringud

Keskmine varade maksumus (v.a maa) oli 2,3 miljonit kr ettevõtte kohta, kusjuures sea- ja linnukasvatuse ettevõtetes oli see näitaja 11,8 miljonit kr (lisas tabel 14). Koguvara hulk hektari kohta oli tootmistüüpide ja suurusgruppide lõikes erinev (lisas tabelid 19-21). Segatootjatel grupis 0 kuni 40 ha oli 1,7 korda rohkem koguvara hektari kohta kui tootjatel grupis 40 kuni 100 ha (joonis 14).

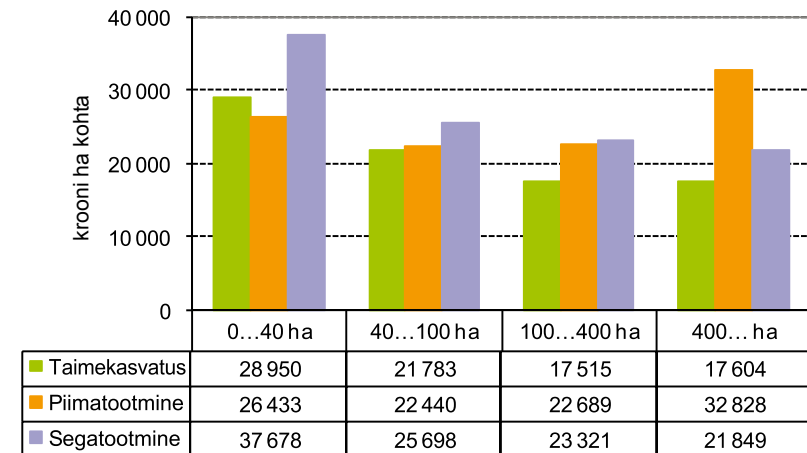

Joonis 14. Koguvara maksumus hektari kohta peamiste tootmistüüpide lõikes / Total assets per hectare of UAA by main types of farming, 2007

Kõige suuremas mahus tehti netoinvesteeringuid piimatootmisettevõtetes, rohkem kui 300 tuhat kr ettevõtte kohta (lisas tabel 14).

Brutoinvesteeringud moodustasid 2007. aastal 14,0% omakapitali suhtes. Eelnevate aastatega võrreldes on see näitaja enamuses tootmistüüpides vähenenud (tabel 2, joonis 15).

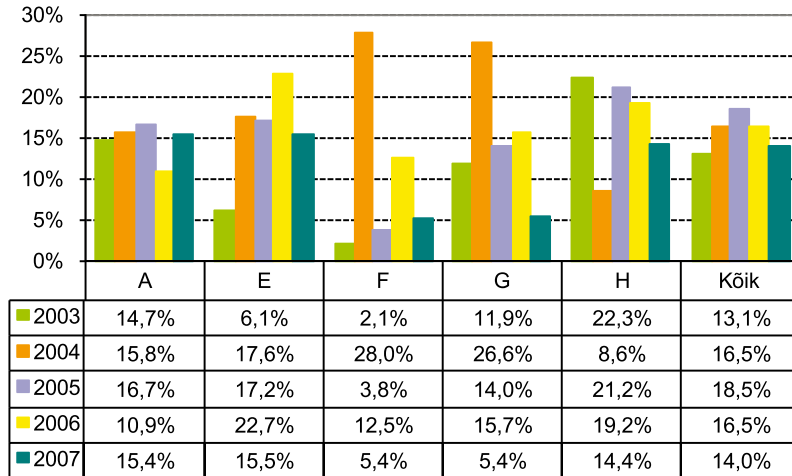

Joonis 15. Brutoinvesteeringud omakapitali suhtes / Gross investments in relation to net worth, 2003-2007

Ettevõtete varad olid finantseeritud 27,1% ulatuses võõrkapitali ning 72,9% ulatuses omakapitaliga (lisas tabel 14). Kõige suurem sõltuvus võõrkapitalist oli püsilikultuuride tootmistüübis (48,7%) ja kõige madalam loomakasvatuses (17,9%).

Majandusliku suuruse poolest väiksematel ettevõtetel oli kohustuste osatähtsus kapitalisstruktuuris 9,6% ja suurematel 35,5% (lisas tabel 15).

ANALÜÜS TOOTMISTÜÜPIDE LÕIKES

Taimakasvatuse (tüüp A)

Taimekasvatustootjaid oli põllumajandustootjate üldkogumis 3 161 (43,3% üldkogumist), keda esindas 2007. aasta valimis 189 testettevõtet. Taimekasvatuse ettevõtete koondtulemused on esitatud lisas tabelis 10, ettevõtete majandusliku suuruse järgi grupeerituna tabelis 16 ja põllumajandusmaa kasutuse järgi tabelis 19.

Taimekasvatuse ettevõtted on suhteliselt väikesed - keskmine majanduslik suurus oli 17,0 ESU. Tööjõudu kasutati keskmiselt 1,8 aastaühikut, millest 27,8% oli tasustatud. Taimekasvatuse ettevõtte kasutuses oli 2007. aastal 115,87 ha põllumajanduslikku maad, millest 57,5% oli rendimaa. Üle poole maast (50,3%) oli teravilja all, ülejäänul kasvatati sööda- ja muid kultuure. Suurusgrupis 2-<6 ESU oli keskmiselt 39,6 ha põllumajandusmaad, grupis 6-<16 ESU 69,4 ha, grupis 16-<40 ESU 171,1 ha ja suurematel üle 40 ESU 565,9 ha maad. Ettevõtetes peeti vähesel määral ka loomi - keskmiselt 5,6 loomühikut ning peamiselt kasvatati veised ja sigu.

Kogutoodangust (koos toetustega v.a investeeringutele) moodustas 66,3% taimikasvatuse, 5,9% loomakasvatuse, 6,7% muu tootmine ning 21,2% toetused. Taimikasvatustoodangust oli kõige suurema osatähtsusega teravili – 61,7%, õlikultuurid moodustasid 22,5%, kartul 8,2%, köögivilja ja lilled 1,6% ning muud kultuurid 6,0%. Nisu saagikus oli 3 405 kg/ha, kusjuures suuremates ettevõtetes oli saagikus oluliselt kõrgem kui väiksemates.

Ettevõtte kohta saadi keskmiselt 238 477 kr toetust (tabel 4).

Kogukuludest moodustasid erikulud 41,3%, üldkulud 33,4%, kulum 15,7%, töötasu 6,4% ning intressid 3,2%.

Kogutoodang (koos toetustega v.a investeeringutele) põllumajandusliku maa hektari kohta moodustas 9 715 kr, kogukulud 6 106 kr.

Netolisandväärtus ulatus taimekasvatuse tootmistüübis 273 777 kroonini tööjõuühiku kohta (2006. aastal 133 273 kr). Palgaliste töötajate töötasu oli 42,38 kr tunnis (2006. aastal 29,48 kr).

Keskmine varade maksumus (v.a maa) oli 1 610 671 kr, kusjuures suuremate ettevõtete grupis oli see näitaja keskmisest 5,0 korda kõrgem.

Varad olid finantseeritud 23,3% ulatuses võõrkapitali ning 76,7% ulatuses omakapitaliga.

Investeeringuteks kulutati keskmiselt 265 299 kr ettevõtte kohta (2006. aastal 150 748 kr), kusjuures investeeringutoetust saadi 2 458 kr. Võrreldes 2006. aastaga on investeeringute maht suurenenud 76% võrra. Põllumajandusmaa hektari kohta investeeriti 2 290 kr.

Aiandus (tüüp B)

Põllumajandustootjate üldkogumis oli aiandusega tegelevaid ettevõtteid 295 (4,0% üldkogumist) ning testettevõtete valimis 22 (lisas tabelid 6 ja 7).

Keskmine majanduslik suurus oli 17,0 ESU, töötajaid 2,6 aastaühikut. Tööjõukulust 46,2% oli tasustatud. Aiandusettevõtte kasutuses oli 2007. aastal keskmiselt 21,18 ha põllumajanduslikku maad, millest 24,9% oli renditud. Kasutatavast põllumajandusmaast 38,2% moodustas kesa, 30,7% söödakultuurid ja ajutiselt kasutama maa ning 11,2% maal kasvatati köögivilju ja lilli.

Kogutoodang (koos toetustega v.a investeeringutele) põllumajandusliku maa hektari kohta moodustas 57 344 kr, kogukulud 49 488 kr. Kogutoodangust moodustas 95,5% taimekasvatus, 1,6% muu tootmine, 0,5% loomakasvatus ning 2,4% toetused.

Ettevõtte kohta saadi 29 069 kr toetust.

Kogukuludest moodustasid erikulud 19,0%, üldkulud 53,8%, töötasu 13,3%, kulum 10,3% ning intressid 3,6%.

Netolisandväärtus oli aianduse tootmistüübis 141 507 kr tööjõuühiku kohta. Palgaliste töötajate töötasu oli 51,82 kr tunnis.

Keskmine varade maksumus (v.a maa) oli 1 566 970 kr. Varad olid finantseeritud 35,0% ulatuses võõrkapitali ning 65,0% ulatuses omakapitaliga.

Investeeringuid tehti keskmiselt 131 068 kr ettevõtte kohta, investeeringutoetust saadi 53 341 kr. Põllumajandusmaa hektari kohta investeeriti 6 188 kr.

Püsikultuurid (tüüp D)

Põllumajandustootjate üldkogumis oli püsikultuuride kasvusega tegelevaid ettevõtteid 106 (1,5% üldkogumist) ning testettevõtete valimis 5 (lisas tabelid 6 ja 7).

Ettevõtte keskmine majanduslik suurus oli 15,0 ESU. Töötajaid oli 2,6 aastaühikut, kusjuures 65,4% tööjõukulust oli tasustatud. Ettevõtte kasutuses oli 2007. aastal keskmiselt 38,72 ha põllumajanduslikku maad, millest 94,1% oli renditud.

Kogutoodang (koos toetustega v.a investeeringutele) põllumajandusliku maa hektari kohta moodustas 13 921 kr, kogukulud 18 125 kr. Kogutoodangust moodustas 69,4% taimekasvatus, 22,5% muu tootmine ning 8,1% toetused.

Ettevõtte kohta saadi 43 707 kr toetust.

Kogukuludest moodustasid erikulud 31,8%, üldkulud 23,4%, töötasu 21,4%, kulum 20,6% ning intressid 2,8%.

Netolisandväärtus oli püsikultuuride kasvatamisega tegelevate ettevõtete tootmistüübis 5 096 kr tööjõuühiku kohta. Palgaliste töötajate töötasu oli 40,39 kr tunnis.

Keskmine varade maksumus (v.a maa) oli 1 102 660 kr. Varad olid finantseeritud 48,7% ulatuses võõrkapitali ning 51,3% omakapitaliga.

Investeeringuid tehti keskmiselt 199 446 kr ettevõtte kohta, investeeringutoetust ei saadud. Põllumajandusmaa hektari kohta investeeriti 5 151 kr.

Piimatootmine (tüüp E)

Piimatootjaid oli põllumajandustootjate üldkogumis 1 294 (17,7% üldkogumist) ning valimis 149 (tabelid 6 ja 7). Piimatootmisettevõtete koondtulemused on esitatud lisas tabelis 11, majandusliku suuruse järgi grupeerituna tabelis 17 ja põllumajandusmaa kasutuse järgi tabelis 20.

Piimatootmisettevõtte keskmine majanduslik suurus oli 41,3 ESU. Töötajaid oli 5,5 aastaühikut, 72,7% tööjõukulust oli tasustatud. Põllumajanduslikku maad oli piimatootjal keskmiselt 195,1 ha, millest 63,7% oli renditud. Väiksema suurusgrupi tootjatel suurusega 2- <6 ESU oli 38,5 ha, suurusega 6- <16 ESU 62,2 ha, suurusega 16- <40 ESU 161,5 ha ja grupis üle 40 ESU 732,5 ha põllumajanduslikku maad. Valdav osa maast (74,25%) oli söödakultuuride all, 19,8% kasutatavast maast kasvatati teravilja. Nisu saagikus oli keskmiselt 3 634 kg/ ha.

Piimatootmisettevõtetes oli loomi keskmiselt 92,2 loomühikut, sh lüpsilehmi 57,2, muid veiseid 34,4 ja muid loomi 0,6 loomühikut. Väiksema suurusgrupi ettevõttes suurusega 2- <6 ESU oli keskmiselt 6,5 lüpsilehma, grupis suurusega 6- <16 ESU 14,3 lüpsilehma, grupis suurusega 16- <40 ESU 40,4 lüpsilehma ja suurusega üle 40 ESU 236,6 lüpsilehma.

Piimatoodang lehma kohta oli 6 670 kg aastas (2006. aastal 6 291 kg). Keskmine piimatoodang lehma kohta oli kõige kõrgem suurte (üle 40 ESU) ettevõtete grupis (6 906 kg) ning kõige madalam väikeste (2- <6 ESU) ettevõtete grupis (4 838 kg).

Kogutoodang (koos toetustega v.a investeeringutele) põllumajandusliku maa hektari kohta oli 15 820 kr, kogukulud 13 335 kr. Kogutoodangust moodustas 56,2% loomakasvatus, 23,7% taimekasvatus, 3,5% muu tootmine ning 16,6% toetused. Taimekasvatustoodangust olid ülekaalus söödakultuurid 52,3%, seejärel teravili 36,5%, õlikultuurid 8,0%, kartul 2,3% ning muud kultuurid 0,9%.

Ettevõtte kohta saadi keskmiselt 511 252 kr toetust (tabel 4). Pindalatoetustest moodustas suurima osa (138 213 kr) ühtne pindalatoetus.

Kogukuludest moodustasid erikulud 46,6%, üldkulud 19,1%, töötasu 19,9%, kulum 11,3% ning intressid 3,1%.

Netolisandväärtus tööjõuühiku kohta moodustas 200 352 kr (2006. aastal 128 462 kr). Palgaliste töötajate töötasu oli 58,64 kr tunnis (2006. aastal 43,55 kr), mis oli ka kõrgeim töötasu tunni kohta tootmistüüpide lõikes.

Keskmine varade maksumus (v.a maa) oli 4 793 715 kr. Varad olid finantseeritud 31,5% ulatuses võõrkapitali ning 68,5% omakapitaliga. Investeeringuid tehti keskmiselt 605 136 kr ettevõtte kohta, kusjuures investeeringutoetust saadi 34 265 kr. Võrreldes 2006. aastaga on investeeringute maht suurenenud 10,6% võrra. Põllumajandusmaa hektari kohta investeeriti 3 102 kr.

Loomakasvatus (tüüp F)

Loomakasvatuse tootmistüübi hulka kuuluvad tootjad, kes tegelevad karjatavate loomade (veised, lambad, kitsed jne) kasvatamisega, kuid kellel ei ole valdavalt piimakari. Põllumajandustootjate üldkogumis oli selliseid tootjaid 927 (12,7% üldkogumist), valimis 31 (lisas tabelid 6 ja 7). Loomakasvatuse ettevõtete koondtulemused grupeerituna põllumajandusliku maa kasutuse järgi on esitatud lisas tabelis 12.

Ettevõtte keskmine majanduslik suurus oli 6,0 ESU, mis on ülejäänud tootmistüüpidega võrreldes kõige väiksem. Tööjõudu kasutati keskmiselt 1,7 aastaühikut ettevõtte kohta, 23,5% tööjõukulust oli tasustatud. Põllumajanduslikku maad oli keskmiselt 78,0 ha, sellest 60,8% oli renditud. Valdav osa maast (95,9%) oli söödakultuuride all.

Kogutoodangust (koos toetustega v.a investeeringutele) moodustas 18,8% taimekasvatus, 31,7% loomakasvatus, 7,7% muu tootmine ning 41,8% toetused. Kogutoodang põllumajandusliku maa hektari kohta arvestatuna oli 6 515 kr, kogukulud 4 445 kr.

Ettevõtte kohta saadi 212 657 kr toetust (tabel 4).

Kogukuludest moodustasid erikulud 37,9%, üldkulud 42,4%, kulum 10,1%, töötasu 7,3% ning intressid 2,3%.

Netolisandväärtus oli loomakasvatuse tootmistüübis 113 995 kr tööjõuühiku kohta (2006. aastal 95 159 kr). Palgaliste töötajate töötasu oli 31,98 kr tunnis (2006. aastal 21,20 kr), mis oli madalaim tootmistüüpide lõikes.

Keskmine varade maksumus (v.a maa) oli 1 168 683 kr. Varad olid finantseeritud 17,9% ulatuses võõrkapitali ning 82,1% omakapitaliga. Investeeringuid tehti 73 161 kr ulatuses ettevõtte kohta (2006. aastal 206 810 kr), kusjuures investeeringutoetust saadi 23 534 kr. Võrreldes 2006. aastaga on investeeringute maht vähenenud 2,8 korda. Põllumajandusmaa hektari kohta investeeriti 938 kr.

Sea- ja linnukasvatus (tüüp G)

Põllumajandustootjate üldkogumis oli selle tootmissuuna esindajaid 70 (1,0% üldkogumist) ning valimis 12 (lisas tabelid 6 ja 7).

Majandusliku suuruse poolest olid sea- ja linnukasvatuse tootmistüübi esindajad suurimad, keskmise majandusliku suurusega 110,2 ESU. Tööjõudu kasutati 8,5 aastaühikut, sellest 98,8% oli tasustatud.

Põllumajanduslikku maad oli keskmiselt 46,4 ha, millest 59,7% oli renditud. 72,7% põllumajandusmaast kasvatati teravilja ning söödakultuure kasvatati 17,3% maal.

Kogutoodangust (koos toetustega v.a investeeringutele) moodustas 92,9% loomakasvatus, 3,1% taimekasvatus, 2,0% muu tootmine ning 2,0% toetused.

Ettevõtte kohta saadi keskmiselt 175 324 kr toetust.

Kogukuludest moodustasid erikulud 64,9%, üldkulud 13,0%, töötasu 12,0%, kulum 9,5% ning intressid 0,6%.

Netolisandväärtus oli sea- ja linnukasvatuse tootmistüübis 124 530 kr tööjõuühiku kohta (2006. aastal 168 320 kr). Palgaliste töötajate töötasu oli 55,57 kr tunnis (2006. aastal 33,02 kr).

Keskmine varade maksumus (v.a maa) oli 11 783 524 kr (2006. aastal 14 342 593 kr). Varad olid finantseeritud 19,9% ulatuses võõrkapitali ning 80,1% omakapitaliga. Investeeringuid tehti keskmiselt 526 835 kr ulatuses ettevõtte kohta, kusjuures investeeringutoetusi ei saadud. Võrreldes 2006. aastaga on investeeringute maht vähenenud 74,4% võrra. Põllumajandusmaa hektari kohta investeeriti 11 366 kr.

Segatootmine (tüüp H)

Segatootmise tootmistüüpi kuuluvad ettevõtted, kes tegelevad nii taime- kui loomakasvatusega ning raske on kummagi tootmissuuna ülekaalu täpselt määratleda. Üldkogumis oli selle tootmistüübi esindajaid 1 448 (19,8% üldkogumist), testettevõtete valimis 92 (lisas tabelid 6 ja 7). Segatootjate koondtulemused on esitatud lisas tabelis 13, majandusliku suuruse järgi grupeerituna tabelis 18 ja põllumajandusmaa kasutuse järgi tabelis 21.

Ettevõtte keskmine majanduslik suurus oli 20,6 ESU, töötajaid 2,8 aastaühikut. Tööjõukulust oli 46,4% tasustatud.

Segatootmisettevõttel oli 2007. aastal keskmiselt 132,2 ha põllumajandusmaad, millest 60,4% oli renditud. Söödakultuure kasvatati 55,3% kasutuses olnud maast, 33,5% maast oli teravilja all. Grupis suurusega 2-<6 ESU oli keskmiselt 49,2 ha, grupis suurusega 6-<16 ESU 114,6 ha, grupis suurusega 16-<40 ESU 228,6 ha ja grupis suurusega üle 40 ESU 774,0 ha põllumajandusmaad. Nisu saagikus oli 3 375 kg/ ha. Taimekasvatustoodangust moodustas teravili 52,7%, söödakultuurid 25,5%, õlikultuurid 17,0%, kartul 3,5% ja muud kultuurid 1,3%.

Ettevõtetes oli loomi keskmiselt 48,7 loomühikut, mis loomaliigiti jagunes järgmiselt: lüpsilehmi 14,7, muid veiseid 18,9, sigu 14,1 ning muid loomi 1,0 loomühikut. Piimatoodang lehema kohta oli 6 528 kg aastas (2006. aastal 6 763 kg).

Kogutoodang (koos toetustega) põllumajandusliku maa hektari kohta moodustas 12 485 kr, kogukulud 9 747 kr. Kogutoodangust moodustas 39,9% loomakasvatus, 34,7% taimekasvatus, 4,6% muu tootmine ning 20,8% toetused.

Ettevõtte kohta saadi 343 034 kr toetust (tabel 4).

Kogukuludest moodustasid erikulud 49,0%, üldkulud 24,5%, töötasu 12,7%, kulum 10,6% ning intressid 3,2%.

Netolisandväärtus oli segatootmise tootmistüübis 204 184 kr tööjõuühiku kohta (2006. aastal 134 702 kr). Palgaliste töötajate töötasu oli 57,15 kr tunnis (2006. aastal 45,03 kr).

Keskmine varade maksumus (v.a maa) oli 2 244 256 kr. Varad olid finantseeritud 28,6% ulatuses võõrkapitali ning 71,4% omakapitaliga. Investeeringuid tehti 324 546 kr keskmiselt ettevõtte kohta, kusjuures investeeringutoetust saadi 13 437 kr. Võrreldes 2006. aastaga on investeeringute maht vähenenud 16,5% võrra. Põllumajandusmaa hektari kohta investeeriti 2 455 kr.

KOKKUVÕTTEKS

2007. aasta oli Eesti põllumehele küllaltki edukas, seda eriti taimekasvatuse osas, kus saagid olid suhteliselt kõrged ning ka toodangu realiseerimisel saadi kõrgemat hinda kui varasematel aastatel. Kogutoodangu maht suurenes 2006. aastaga võrreldes viiendiku võrra, kusjuures kulutused samas tempos ei kasvanud – toodangu väärtus koos toetustega oli kolmandiku võrra kõrgem kui tehtud kulutused. Netolisandväärtus tööjõu aastaühiku kohta kasvas aastaga 58,4% ning sellele aitas kaasa ka tööjõu efektiivsem kasutamine.

Põllumajandusliku raamatupidamise andmebaas sisaldab informatsiooni, mis on vajalik erinevate aktuaalsete teemade käsitlemisel ning analüüside koostamisel. Kuna testettevõtete valikul on järgitud põllumajandustootjate üldkogumi struktuuri, võib kogutud andmete alusel tehtud analüüside tulemusi üldistada põllumajandussektorile tervikuna.

Käesolev kogumik annab üldise ülevaate 2007. aasta majandusnäitajatest. Kogumiku lisas toodud tabelite abil on võimalik koostada analüüse nii erinevate tootmistüüpide kui ka ettevõtete suurusgruppide lõikes. Lisatud on ka valik Euroopa Liidu 25 liikmesriigi standardtulemustest 2006. aastal.

SUMMARY

Farm Accountancy Data Network (FADN) is one of the most reliable data sources for making economic analysis in the field of agriculture. The methodology of the FADN enables to extrapolate the data on economic results of sample agricultural holdings to the agricultural sector as a whole and compare the results to the indicators of other states of the European Union. This publication provides a general overview of the economic indicators of 2007. In addition, reference data on most important economic indicators of previous accounting years are provided. On the basis of the tables provided in the annex of the data set it is possible to make comprehensive analysis by types of farming, economic size groups of agricultural holdings as well as by years.

In the European Union setting up the FADN was initiated in 1965 whereas in Estonia the basis for setting up the FADN was established in 1996 when the first data were collected from 50 agricultural holdings. Since 2000 the size of the sample is 500 sample holdings. A liaison agency responsible for the organization of the collection and timely submission of the accountancy data has been appointed in each member state. The agency is responsible for the correctness of the data. In Estonia the Rural Economy Research Centre has been appointed as the liaison agency.

Data of the farm structure survey on size and structure of sample agricultural holdings carried out by the Statistical Office in 2007 forms the basis for the analysis of the data of the economic year 2007. In Estonia 7,301 agricultural holdings exceed the threshold of the economic size (2 ESUs) defined for the purpose of the FADN. The FADN population of agricultural holdings covers 92.6% of the standard gross margin of Estonian agricultural production, 31.3% of the total number of agricultural holdings and 87.0% of the utilized agricultural area.

According to the FADN typology Estonian agricultural holdings belong to seven types of farming: field crops (A), horticulture (B), permanent crops (D), milk (E), grazing livestock (D), granivores (G) and mixed (H). Field crops (A), milk (E) and mixed (H) are the most frequently occurring types of farming in Estonia, therefore, the named types of farming include the biggest number of sample agricultural holdings, also, representation of these types of farming is the best.

On the basis of the data collected from sample agricultural holdings a certain number of indicators i.e. standard results are calculated according to the common FADN methodology. Calculation schemes of these indicators are provided in figures 16-22 of the annex. As the standard results of sample agricultural holdings are calculated as weighted averages it enables the results to be extrapolated to the population of agricultural holdings.

GENERAL RESULTS

Form of business and economic size

In terms of the form of business sample agricultural holdings included 405 self-employed persons and 95 companies. In 2007 the average economic size of an agricultural holding was 21.5 ESUs.

Utilized agricultural area

In 2006 an Estonian agricultural holding used 122.7 ha of utilized agricultural area on average of which 60.1% was rented (table 14). The share of rented utilized agricultural area has remained almost the same since 2003.

In terms of the economic size it can be seen that the larger the agricultural holding, the more significant the share of rented utilized agricultural area – accounting for 41.6% of total utilized agricultural area in case of smaller holdings whereas the share of rented utilized agricultural area of holdings of the largest economic size class was 72.0%.

Half of the utilized agricultural area (50.4%) was under forage crops, one third (34.8%) under cereals (figure 2).

Labour input

Total labour input was 2.8 annual work units per holding on average (conditional 1 annual work unit = 2,200 working hours) of which unpaid labour of owners accounted for 50.0% (table 2, table 14, figure 3). Labour input was the highest in holdings of granivores type of farming employing 8.5 employees on average.

Total output

In 2007 the value of total output (incl direct support) was 1.6 million kroons (table 14,

figure 5). The share of output of field crops and livestock as well as subsidies of total output has increased. Significant change in the structure of total output was observed in 2004 when Estonia joined the European Union. As a result, the importance of subsidies increased 2.4 times. In 2007 subsidies accounted for 18.7% of the structure of total output.

In 2007 EEK 292,386 of subsidies per holding were received on average demonstrating an increase of 16.2% when compared to the year 2006 (table 4). In 2007 EEK 2,382 of subsidies were received per hectare of utilized agricultural area, in 2006 the respective figure was 2,172.

Uniform flat rate area payment contributed to the major share in the structure of supports accounting for 29.0% of total subsidies. Also, agri-environmental support and complements to direct payments on field crops accounted for a significant share of total subsidies (21.8%) and (15.9%), respectively (figure 6).

Structure of inputs

In 2007 specific costs contributed to 45.6% and overheads to 25.6% of total inputs (table 2, figure 7).

When compared to the previous years major changes in the structure of total inputs cannot be observed (figure 8). Specific costs contribute to almost a half, overheads to a quarter and depreciation to one tenth of total inputs. The share of wages paid was 13-14% and interest costs accounted for almost 3% of total inputs.

In 2007 total output (incl subsidies) per hectare of utilized agricultural area was EEK 12,752 (figure 9), including subsidies 2,382 kr/ha showing an increase of 11.4% when compared to the year 2006. However, total inputs per hectare have increased 2.2% on average. Comparison of total output and total inputs shows that EEK 2,960/ha remained for investments and development of production in 2007 which is 59.2% more than in 2006.

Gross Farm income and Farm Net Value Added

Gross Farm income is calculated as follows: total output minus specific costs and overheads plus balance current direct subsidies and taxes related to business activities. Farm Net Value Added is calculated as follows: Gross Farm Income minus depreciation (figure 16).

In 2007 Gross Farm Income/AWU was EEK 720,106 per holding and 260,767 per labour unit (table 14). In 2007 the share of subsidies in Gross Farm Income accounted for 40.6%.

In 2007 Farm Net Value Added per holding was 574,033 and Farm Net Value Added/AWU was EEK 207,767 on average (table 14, figure 10). Larger holdings in terms of economic size produced four times higher Farm Net Value Added/AWU than holdings of smaller economic size (table 15).

Figure 12 indicates that the share of subsidies in Farm Net Value Added/AWU accounted for 50%. In the period of 2004 to 2006 Farm Net Value Added without support was more or less at the same level, however, in 2007 this indicator showed a significant rising trend.

Wages paid

Wages of paid labour have increased when compared to previous years – in 2007 the wages were EEK 119,756 per year on average (table 14). Wages of paid labour have increased in all types of farming year by year.

In 2007 the average wages per hour were EEK 54.24 showing an increase of 30.9% when compared to 2006 (table 14, figure 13). Wages of paid labour varied across the holdings of different types of farming. In holdings of milk type of farming the wages were EEK 58.64 /h, whereas in holdings of grazing livestock type of farming only EEK 31.98 /h.

In terms of economic size significant differences in wages of paid labour in smaller and larger agricultural holdings can be observed. In agricultural holdings of larger economic size classes the wages of paid labour were EEK 59.35/h whereas in smaller holdings the wages were EEK 26.72 /h (table 15).

Capital and investments

The average value of total assets (except land) was 2.3 million kroons per holding, whereas the indicator in granivores type of farming was 11.8 million kroons (table 14). The value of total assets per hectare was different by type of farming and economic size classes (tables 19-21). The value of total assets per hectare of holdings of mixed type of farming of the size class of 0 to 40 ha was 1.7 times higher than of the holdings of the size class of 40 to 100 ha (figure 14).

Net investment value was the highest in milk type of farming – over EEK 300,000 per holding (table 14).

In 2007 gross investments accounted for 14.0% of the net worth. Comparison with previous years shows decrease in terms of this economic indicator in holdings of almost all types of farming (figure 15).

Total assets of agricultural holdings were financed by external capital and net worth contributing to 27.1% and 72.9% of total assets, respectively (table 14). The share of external capital was the highest in holdings of permanent crops type of farming (48.7%) and the lowest in grazing livestock type of farming (17.9%). Liabilities of holdings of small economic size class accounted for 9.6% of the structure of capital whereas the relevant share of liabilities of larger holdings was 35.5% (table 15).

Guidelines for using the tables provided in annexes

Tables 5-7 provide data on Standard Gross Margin coefficients, structure of the population of agricultural holdings and the actual sample used in the collection and analysis of data of the year 2007.

Tables 8-13 provide aggregated data:

- by holdings of conventional and organic type of farming and by self-employed farmers and business companies (table 8);
- by economic size class of agricultural holdings (table 9);
- by agricultural holdings of field crops (A), milk (E), grazing livestock (F) and mixed (H) type of farming.

Table 14 provides standard results of the year 2007 by all types of farming and on average per Estonian agricultural holding. Table 15 provides the same results by economic size of agricultural holdings (2-6; 6-<16; 16-<40 and 40-... ESUs) and table 22 provides standard results by labour input.

Standard results of all main types of farming by economic size and utilized agricultural area are provided as follows:

- field crops - tables 16 and 19;
- milk - tables 17 and 20;
- mixed - tables 18 and 21.

Sales prices of agricultural products and yields of crops are provided in tables 23 and 24. A selection of standard results of 2006 of 25 member states of the European Union is provided in tables 25-29.

All standard results have been calculated as weighed averages, the results of the structural survey of 2007 and SGM 2004 form the basis of weighing.

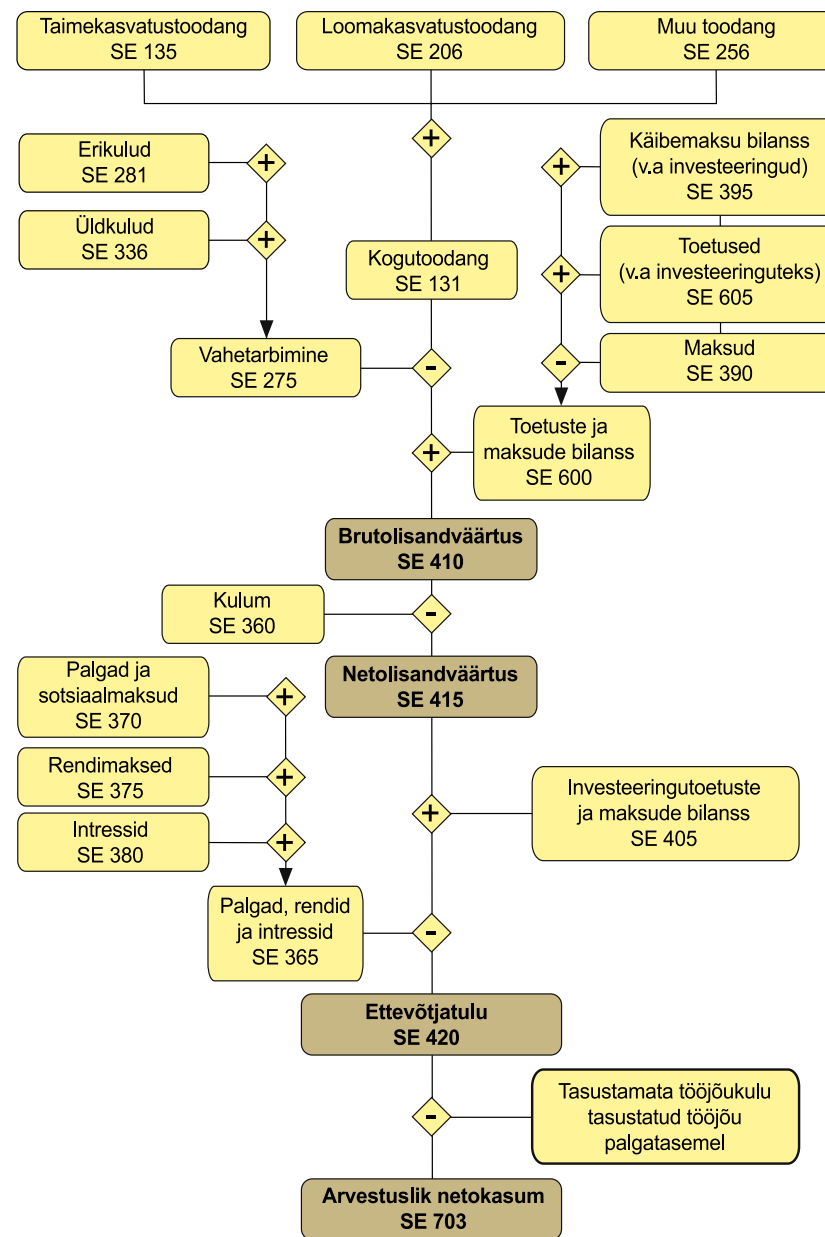

Joonis 16. Peamiste majandusnäitajate arutamise skeem

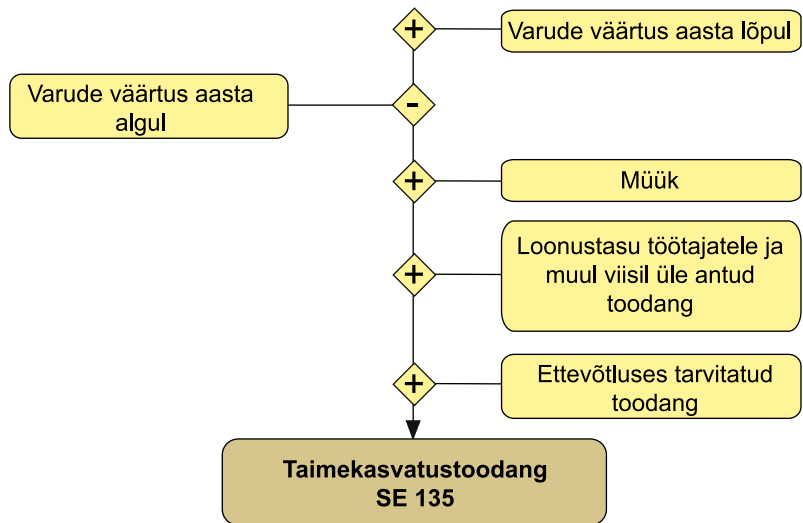

Joonis 17. Taimekasvatustoodangu arvutamise skeem

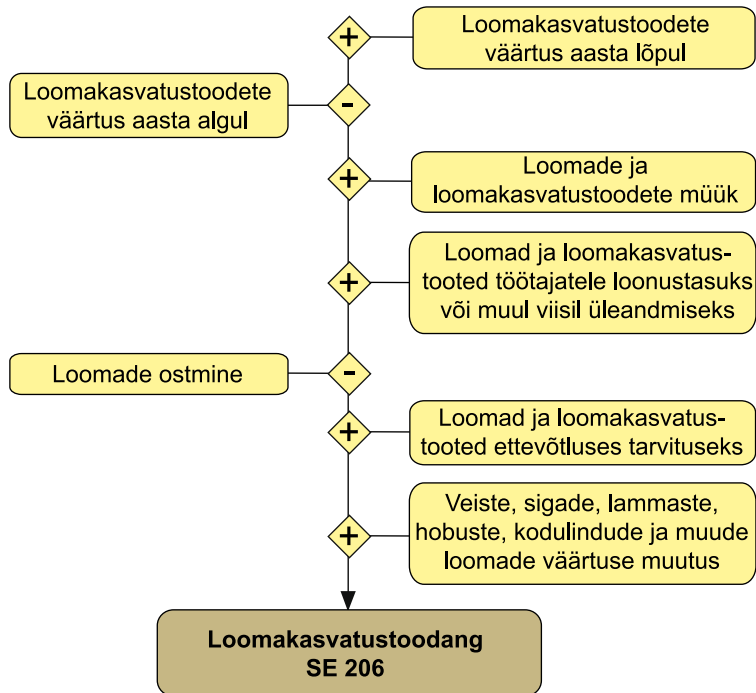

Joonis 18. Loomakasvatustoodangu arvutamise skeem

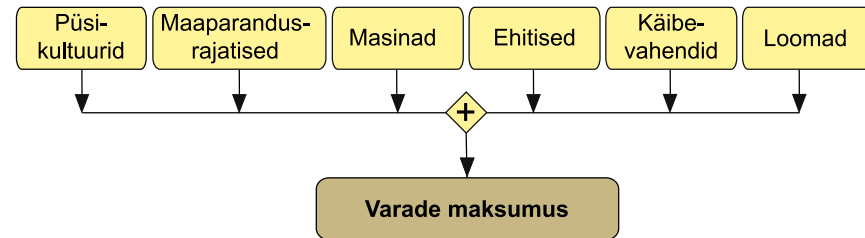

Joonis 19. Varade maksumuse arvutamise skeem

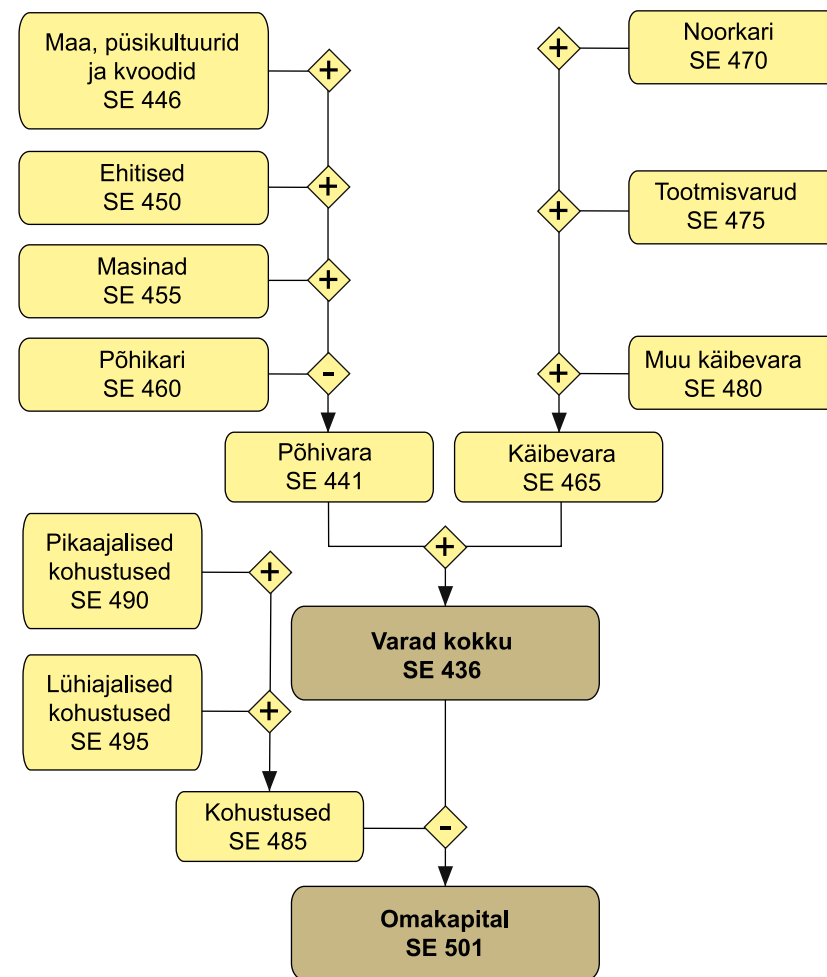

Joonis 20. Bilansi arvutamise skeem

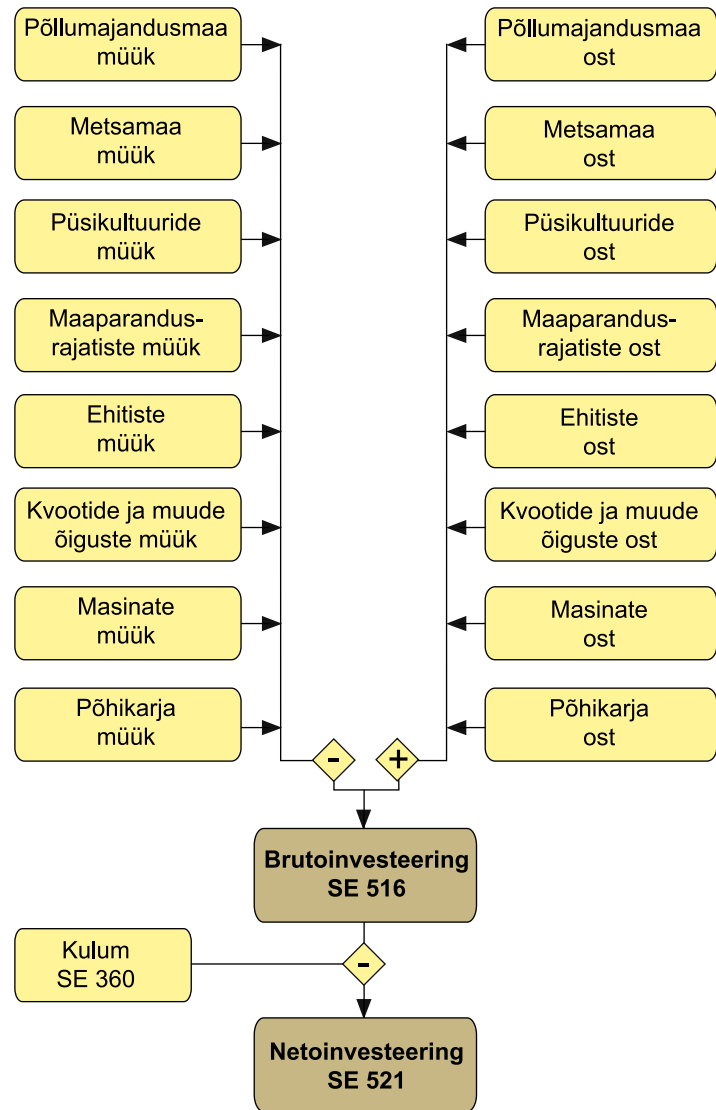

Joonis 21. Bruto- ja netoinvesteeringu arvutamise skeem

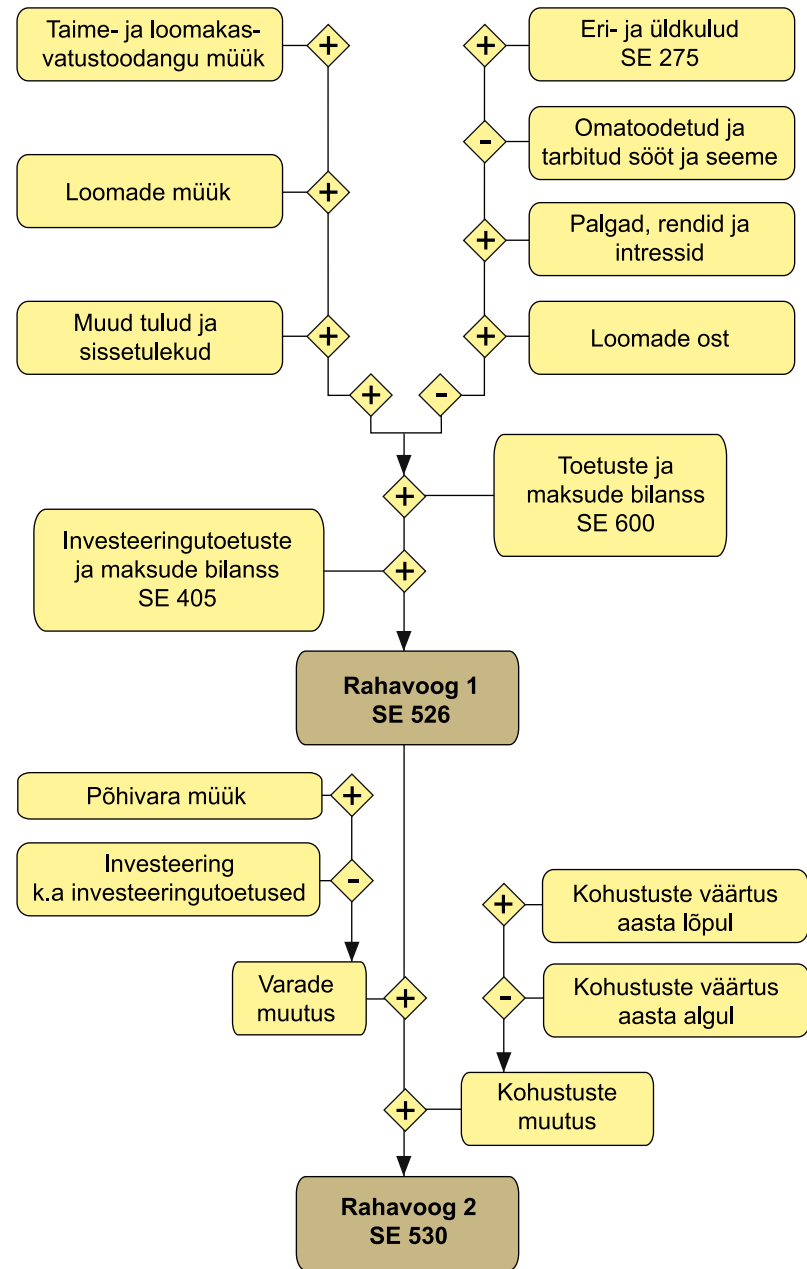

Joonis 22. Rahavoogude arvutamise skeem

LISAD

Juhised lisas toodud tabelite kasutamiseks

Tabelites 5-7 on toodud informatsioon 2007. aasta andmekorjes ja analüüsimisel kasutatud standardkogutulu koefitsientide, üldkogumi struktuuri ja tegeliku valimi kohta.

Tabelites 8-13 on esitatud koondandmed:

- tava- ja mahetootjate ning FIE-de ja äriühingute lõikes (tabel 8);
- ettevõtete majandusliku suuruse gruppide lõikes (tabel 9);
- taimekasvatuse (A), piimatootmise (E), loomakasvatuse (F) ja segatootmise (H) tootmistüüpide lõikes (tabelid 10-13).

2007. aasta standardtulemused kõikide tootmistüüpide ja keskmiselt Eesti põllumajandustootja kohta on esitatud tabelis 14. Samad tulemused on esitatud grupeerituna põllumajandustootja majandusliku suuruse järgi (2-<6, 6-<16, 16-<40 ja 40... ESU) tabelis 15 ja tööjõukasutuse järgi tabelis 22.

Peamiste tootmistüüpide standardtulemused grupeerituna tootjate majandusliku suuruse ja kasutatud põllumajandusmaa järgi on esitatud järgmiselt:

- taimekasvatus - tabelid 16 ja 19;
- piimatootmine - tabelid 17 ja 20;
- segatootmine - tabelid 18 ja 21.

Põllumajandussaaduste realiseerimishinnad ja kultuuride saagikused on tabelites 23 ja 24.

Valik Euroopa Liidu 25 liikmesriigi standardtulemustest 2006. aastal tabelites 25-29. Kõik standardtulemused on arvatud kaalutud keskmistena, kaalumise aluseks on 2007. aasta struktuuriuuringu tulemused ja SGM 2004.

Standardkogutulu koefitsiendid, SGM 2004 (aastate 2003-2005 keskmine)

List of the SGM 2004 (average of year 2003-2005)

Tabel 5(1)

Kood / Code		Toodangu liik / Type of production	Standardkogutulu / Standard Gross Margin (SGM)	
FSS	FADN		EEK	EUR
D/1	120	Nisu / Wheat	3 431	219
D/3	122	Rukis / Rye	2 531	162
D/4	123	Oder / Barley	2 847	182
D/5	124+125	Kaer, suvisegateravili / Oats, summer cereal mixes	2 343	150
D/8	128	Muu teravili / Other cereals	2 877	184
D/9	129	Kaunvili / Protein crops	2 211	141
D/10	130	Kartul / Potatoes	15 028	960
D/12	144	Söödajuurvili / Forage roots	13 789	881
D/26	331	Õlikultuurid / Rape	3 481	222
D/29	364	Lina, v.a kiulina / Flax other than fibre flax	3 481	222
D/30	132	Muud õlikultuurid / Other oil seed crops	3 481	222
D/31	373	Kiulina / Flax	3 481	222
D/34	345	Ravim-, vürtsi- ja lõhnataimed / Aromatic, medicinal and culinary plants	3 481	222
D/35	348	Muud tehnilised kultuurid / Other industrial crops	3 481	222
D/14	136, 137	Avamaa värsked köögiviljad / Fresh vegetables	74 690	4 774
D/15	138	Katmikala värsked köögiviljad / Fresh vegetables - under shelter	424 520	27 132
D/16	140	Avamaa lilled ja ilutaimed / Flowers - outdoor	30 958	1 979
D/17	141	Katmikala lilled ja ilutaimed / Flowers - under shelter	707 097	45 192
D/18	145, 147	Muud söödakultuurid, ajutine rohumaa / Temporary grass, other fodder plants	1 472	94
D/19	142+143	Heina- ja muu seemnekasvatus / Grass seeds, other seeds	1 441	92
D/20	148+149	Muud põllu- ja aiamaa viljelemisviisid / Other arable crops	1 809	116
D/21	146	Mustkesa ja maa tootmisest kõrvalejätmine / Fallow land without any subsidies	114	7
F/1	150	Püsi heina- ja karjamaad / Permanent pasture and meadows	1 831	117
F/2	151	Hooldamata karjamaad / Rough grazing	314	20

Tabel 5(2)

FSS	FADN		EEK	EUR
G/1	152	Puuvilja- ja marjaaiad / <i>Fruit and berry orchards</i>	8 523	545
G/5	157	Puukoolid / <i>Nurseries</i>	37 485	2 396
G/7	156	Katmikala püsikultuurid / <i>Permanent crops grown under shelter</i>	424 520	27 132
I/2	139	Seened / <i>Mushrooms</i>	21 750	1 390
J/1	22	Hobused / <i>Equidae</i>	4 023	257
J/2	23+24	Nuumvasikad, muud veised, < 12 kuud / <i>Calves for fattening; other cattle < 1 year</i>	512	33
J/3	25	Pullmullikad, 12-24 kuud / <i>Male cattle, 12...24 months</i>	460	29
J/4	26	Lehmmullikad, 12-24 kuud / <i>Female cattle, 12...24 months</i>	880	56
J/5	27	Pullid, >24 kuud / <i>Male cattle > 24 months</i>	255	16
J/6	28+29	Tõu- ja nuummullikad, < 2a, poegimata / <i>Breeding heifers; heifers for fattening >2 years</i>	1 226	78
J/7	30+31	Piima- ja praaklehmad / <i>Dairy cows; cull dairy cows</i>	10 233	654
J/8	32	Muud lehmad / <i>Other cows</i>	1 218	78
J/9	40, 41	Uted, muud lambad / <i>Sheep (all ages)</i>	471	30
J/10	38, 39	Kitsed / <i>Goats (all ages)</i>	641	41
J/11	43	Pörsad, <20 kg / <i>Piglets, living weight < 20 kg</i>	62	4
J/12	44	Tõuemised, > 50 kg / <i>Breeding sows, > 50 kg</i>	4 358	279
J/13	45+46	Nuum- ja muud sead, >20 kg / <i>Other pigs, > 20 kg</i>	341	22
J/14	47	Broilerid / <i>Broilers</i>	45	3
J/15	48	Munakanad / <i>Laying hens</i>	90	6
J/16	49	Muud linnud / <i>Other poultry</i>	38	2
J/17	34	Emasküülikud / <i>Rabbits (breeding females)</i>	555	35
J/18	33	Mesilaspered / <i>Bees</i>	540	35

44

Põllumajanduslike majapidamiste üldkogumi struktuur tootmistüübi ja majandusliku suuruse järgi, >2 ESU
Structure of the population of agricultural holdings by type of farming and economic size, >2 ESU

Tabel 6

		Majandusliku suuruse grupp (ESU) / Economic size class (ESU)									
Tootmistüüp / Type of farming		2-<4	4-<6	6-<8	8-<12	12-<16	16-<40	40-<100	100-<...	Kõik / All	%
A	Taimekasvatus / <i>Field crops</i>	1 213	481	269	277	191	430	205	95	3 161	43,3%
B	Aiandus / <i>Horticulture</i>	106	54	21	53	23	23	14	1	295	4,0%
D	Püsikultuurid / <i>Permanent crops</i>	53	15	9	10	9	4	5	1	106	1,5%
E	Piimatootmine / <i>Dairying</i>	317	170	133	147	87	198	98	144	1 294	17,7%
F	Loomakasvatus / <i>Grazing livestock</i>	595	164	56	51	22	32	5	2	927	12,7%
G	Sea- ja linnukasvatus / <i>Granivores</i>	6	3	3	4	2	15	14	23	70	1,0%
H	Segatootmine / <i>Mixed</i>	845	209	81	78	36	97	37	65	1 448	19,8%
Kõik / All		3 135	1 096	572	620	370	799	378	331	7 301	100,0%
%		42,9%	15,0%	7,8%	8,5%	5,1%	10,9%	5,2%	4,5%	100,0%	

45

Valimi struktuur tootmistüübi ja majandusliku suuruse järgi
Structure of the sample by type of farming and economic size

Tabel 7

		Majandusliku suuruse grupp (ESU) / Economic size class (ESU)									
Tootmistüüp / Type of farming		2-<4	4-<6	6-<8	8-<12	12-<16	16-<40	40-<100	100-<...	Kõik / All	%
A	Taimekasvatus / <i>Field crops</i>	11	10	12	17	20	66	37	16	189	37,8%
B	Aiandus / <i>Horticulture</i>	1	5	2	3	4	4	3	0	22	4,4%
D	Püsikultuurid / <i>Permanent crops</i>	1	1	0	0	2	1	0	0	5	1,0%
E	Piimatootmine / <i>Dairying</i>	5	11	9	19	18	54	14	19	149	29,8%
F	Loomakasvatus / <i>Grazing livestock</i>	12	6	2	7	3	1	0	0	31	6,2%
G	Sea- ja linnukasvatus / <i>Granivores</i>	0	0	0	1	0	2	1	8	12	2,4%
H	Segatootmine / <i>Mixed</i>	13	12	5	8	6	13	12	23	92	18,4%
Kõik / All		43	45	30	55	53	141	67	66	500	100,0%
%		8,6%	9,0%	6,0%	11,0%	10,6%	28,2%	13,4%	13,2%	100,0%	

Koondtulemused mahe- ja tavatootjate ning ettevõtlusvormide lõikes 2007, EEK
Summary results by organic and non-organic farming, self-employed and legal persons 2007, EEK

Tabel 8(1)

Näitajad	Kõik / All	Mahetootmine / Organic farming	Tavatootmine / Non-organic farming	FIE-d / Self-employed persons	Juriidilised isikud / Legal persons	Indicators
Testettevõtted	500	83	417	405	95	Sample farms
Majanduslik suurus - ESU	21,5	7,0	26,9	12,2	98,0	Economic size - ESU
Tööjõud - aastaihikutes	2,8	1,8	3,1	1,8	10,7	Total labour input - AWU
sellest tasustatud tööjõud	1,4	0,3	1,8	0,3	10,3	paid labour - AWU
Kasut. põllumajandusmaa - ha	122,73	80,40	138,33	88,51	405,32	Utilized Agricult. Area - UAA ha
teravili - ha	41,55	9,79	53,26	28,57	148,77	cereals - ha
söödakultuurid - ha	60,12	66,21	57,87	43,60	196,52	forage crops - ha
muu maa	21,06	4,41	27,20	16,34	60,03	other UAA
Kokku loomühikuid - LÜ	38,8	19,6	45,8	16,4	223,5	Total livestock units - LU
piimalehmad - LÜ	13,4	3,0	17,2	4,9	83,2	dairy cows - LU
muud veised - LÜ	12,0	9,5	13,0	7,3	51,0	other cattle - LU
lambad ja kitsed - LÜ	1,8	5,4	0,5	1,5	4,6	sheep and goats - LU
sead - LÜ	10,2	0,3	13,9	2,2	76,8	pigs - LU
linnud - LÜ	0,8	0,1	1,0	0,1	6,4	poultry - LU
Nisu saagikus - ts/ha	34,2	13,2	35,0	32,0	37,5	Yield of wheat - 100 kg/ha
Piimatoodang lehma kohta - kg	6 593	5 010	6 695	5 839	6 961	Milk yield - kg/cow
+ Kogutoodang	1 272 667	305 802	1 629 054	632 863	6 556 771	Total output
taimekasvatustoodang	633 411	133 194	817 791	395 610	2 597 397	crop production
loomakasvatustoodang	563 328	141 376	718 859	192 046	3 629 728	livestock production
muu toodang	75 928	31 232	92 403	45 208	329 647	other production
- Vahetarbimine (eri- ja üldkulud)	843 815	274 238	1 053 761	421 600	4 330 869	Total intermediate consumption
erikulud	547 531	144 640	696 037	251 342	2 993 740	specific costs
üldkulud	296 283	129 597	357 724	170 257	1 337 129	farming overheads
+ Toetuste (v.a inv.) & maksude bilanss	291 254	226 013	315 303	204 854	1 004 834	Balance of direct subs. & taxes
= Brutoisandväärus	720 106	257 576	890 595	416 118	3 230 736	Gross Farm Income

Tabel 8(2)

Näitajad	Kõik / All	Mahetootmine / Organic farming	Tavatootmine / Non-organic farming	FIE-d / Self-employed persons	Juriidilised isikud / Legal persons	Indicators
- Kulum	146 073	50 772	181 201	80 100	690 942	Depreciation
= Netolisandväärus	574 033	206 804	709 394	336 018	2 539 794	Farm Net Value Added
+ Inv. toetuste ja maksude bilanss	12 394	6 809	14 453	4 339	78 918	Balance of subs. & taxes on invest.
- Palgad, rendid, intressid	211 793	37 735	275 951	48 311	1 561 985	Total external factors
palgad ja sots. maksud	164 800	21 777	217 519	24 597	1 322 735	wages paid
rendimaksud	11 367	5 497	13 531	5 833	57 072	rent paid
intressid	35 625	10 460	44 901	17 881	182 178	interest paid
= Ettevõtjatulu	374 635	175 878	447 897	292 047	1 056 726	Family Farm Income
Varad kokku	3 035 637	1 695 107	3 529 757	1 907 788	12 350 486	Total assets
+ Põhivara	2 351 406	1 431 860	2 690 351	1 509 100	9 307 974	Total fixed assets
maa, püsikult. ja kvoodid	546 500	648 361	508 954	521 536	752 675	land, permanent crops & quotas
ehitised	859 660	365 440	1 041 829	429 901	4 409 017	buildings
masinad	757 533	277 097	934 623	473 971	3 099 459	machinery
põhikari	187 713	140 963	204 945	83 691	1 046 824	breeding livestock
+ Käibevara	684 231	263 246	839 406	398 688	3 042 512	Total current assets
noorkari	131 633	96 089	144 734	65 638	676 678	non-breeding livestock
tootmisvarud	222 154	71 404	277 721	147 682	837 218	stock of agricultural products
muu käibevara	330 444	95 753	416 951	185 368	1 528 616	other circulating capital
- Kohustused	822 014	287 184	1 019 152	397 387	4 328 983	Total liabilities
pikaajalised kohustused	521 319	197 171	640 799	250 429	2 758 583	long & medium-term loans
lühiajalised kohustused	300 695	90 013	378 353	146 958	1 570 400	short-term loans
= Omakapital	2 213 623	1 407 923	2 510 605	1 510 401	8 021 503	Net worth
Netolisandv. tööjõuühiku kohta	207 767	114 739	227 595	187 105	236 276	Farm Net Value Added/AWU
Kogutoodang kogukulude suhtes, %	105,9%	84,3%	107,8%	115,1%	99,6%	Total output on Total Input, %
Toetused kogutoodangu suhtes, %	22,9%	73,9%	19,4%	32,4%	15,3%	Net subsidies on Total output, %
Toetuste ja maksude bil. ha kohta	2 373	2 811	2 279	2 314	2 479	Net subsidies per UAA

Koondtulemused majandusliku suuruse gruppide lõikes 2007, EEK

Summary results by economic size groups 2007, EEK

Tabel 9(1)

Näitajad	Majandusliku suuruse grupp, ESU / Economic size class, ESU					Kõik / All	Indicators
	2-<6	6-<16	16-<40	40-...			
Testettevõtted	88	138	141	133	500	Sample farms	
Majanduslik suurus - ESU	4,1	10,1	27,6	133,0	21,5	Economic size - ESU	
Tööjõud - aastauhikutes	1,5	1,9	2,3	11,8	2,8	Total labour input - AWU	
sellest tasustatud tööjõud	0,1	0,4	0,9	10,9	1,4	paid labour - AWU	
Kasut. põllumajandusmaa - ha	44,74	74,31	158,93	605,88	122,73	Utilized Agricult. Area - UAA ha	
teravili - ha	6,37	18,51	60,83	258,85	41,55	cereals - ha	
söödakultuurid - ha	33,72	48,22	57,41	230,43	60,12	forage crops - ha	
muu maa	4,65	7,58	40,68	116,60	21,06	other UAA	
Kokku loomühikuid - LÜ	9,6	17,1	29,2	254,2	38,8	Total livestock units - LU	
piimalehmad - LÜ	1,4	3,9	12,2	100,1	13,4	dairy cows - LU	
muud veised - LÜ	6,2	5,2	10,3	60,7	12,0	other cattle - LU	
lambad ja kitsed - LÜ	1,3	4,8	0,1	0,0	1,8	sheep and goats - LU	
sead - LÜ	0,5	1,3	5,8	87,5	10,2	pigs - LU	
linnud - LÜ	0,1	0,0	0,8	5,9	0,8	poultry - LU	
Nisu saagikus - ts/ha	20,5	24,2	34,4	36,6	34,2	Yield of wheat - 100 kg/ha	
Piimatoodang lehma kohta - kg	4 337	5 571	6 416	6 876	6 593	Milk yield - kg/cow	
+ Kogutoodang	210 122	445 583	1 439 151	8 621 243	1 272 667	Total output	
taimekasvatustoodang	104 970	246 852	913 438	4 003 369	633 411	crop production	
loomakasvatustoodang	81 789	163 553	433 939	4 187 553	563 328	livestock production	
muu toodang	23 363	35 178	91 774	430 321	75 928	other production	
- Vahetarbimine (eri- ja üldkulud)	171 754	347 867	872 604	5 516 622	843 815	Total intermediate consumption	
erikulud	96 396	192 401	534 308	3 773 431	547 531	specific costs	
üldkulud	75 358	155 465	338 296	1 743 192	296 283	farming overheads	
+ Toetuste (v.a inv.) ja maksude bilanss	109 007	176 435	339 718	1 465 822	291 254	Balance of direct subs. & taxes	
= Brutoisandväärus	147 375	274 151	906 264	4 570 442	720 106	Gross Farm Income	

Tabel 9(2)

Näitajad	2-<6	6-<16	16-<40	40-...	Kõik / All	Indicators
- Kulum	27 878	49 788	191 112	942 948	146 073	Depreciation
= Netolisandväärus	119 497	224 364	715 152	3 627 494	574 033	Farm Net Value Added
+ Inv. toetuste ja maksude bilanss	-1 561	5 619	12 970	101 250	12 394	Balance of subs. & taxes on invest.
- Palgad, rendid, intressid	11 212	46 430	118 431	1 764 174	211 793	Total external factors
palgad ja sots. maksud	5 960	31 650	62 487	1 431 926	164 800	wages paid
rendimaksud	1 808	5 698	11 077	75 410	11 367	rent paid
intressid	3 443	9 082	44 867	256 838	35 625	interest paid
= Ettevõtjatulu	106 725	183 553	609 691	1 964 570	374 635	Family Farm Income
Varad kokku	1 084 435	1 566 987	3 401 508	16 344 174	3 035 637	Total assets
+ Põhivara	928 596	1 207 912	2 550 410	12 302 871	2 351 406	Total fixed assets
maa, püsikult. ja kvoodid	498 170	437 554	525 954	1 079 134	546 500	land, permanent crops & quotas
ehitised	258 722	402 191	779 782	5 192 156	859 660	buildings
masinad	121 276	261 342	1 111 307	4 867 526	757 533	machinery
põhikari	50 429	106 826	133 367	1 164 055	187 713	breeding livestock
+ Käibevara	155 839	359 074	851 098	4 041 303	684 231	Total current assets
noorkari	43 867	109 390	76 308	710 921	131 633	non-breeding livestock
tootmisvarud	62 764	110 032	310 608	1 223 607	222 154	stock of agricultural products
muu käibevara	49 208	139 652	464 183	2 106 775	330 444	other circulating capital
- Kohustused	104 068	290 201	867 241	5 801 858	822 014	Total liabilities
pikaajalised kohustused	79 220	194 053	474 532	3 673 253	521 319	long & medium-term loans
lühiajalised kohustused	24 848	96 149	392 709	2 128 605	300 695	short-term loans
= Omakapital	980 367	1 276 785	2 534 268	10 542 316	2 213 623	Net worth
Netolisandv. tööjõuühiku kohta	77 584	119 681	305 794	307 941	207 767	Farm Net Value Added/AWU
Kogutoodang kogukulude suhtes, %	99,7%	100,3%	121,7%	104,8%	105,9%	Total output on Total Input, %
Toetused kogutoodangu suhtes, %	51,9%	39,6%	23,6%	17,0%	22,9%	Net subsidies on Total output, %
Toetuste ja maksude bil. ha kohta	2 437	2 374	2 138	2 419	2 373	Net subsidies per UAA

Taimekasvatustetevõtete koondtulemused grupeerituna põllumajandusmaa kasutamise alusel 2007, EEK

Summary results of arable holdings by utilized agricultural area 2007, EEK

Tabel 10(1)

Näitajad	Grupid, ha / Groups, ha				Kõik / All	Indicators
	0-40	40,01-100	100,01-400	400-...		
Testetevõtted	20	49	86	34	189	Sample farms
Majanduslik suurus - ESU	4,4	7,7	28,9	110,9	17,0	Economic size - ESU
Tööjõud - aastaiühikutes	1,5	1,6	1,9	4,8	1,8	Total labour input - AWU
sellest tasustatud tööjõud	0,2	0,2	0,5	3,9	0,5	paid labour - AWU
Kasut. põllumajandusmaa - ha	28,08	60,61	196,79	711,27	115,87	Utilized Agricult. Area - UAA ha
teravili - ha	6,02	22,06	107,23	430,92	58,23	cereals - ha
söödakultuurid - ha	14,47	25,49	28,81	37,24	23,04	forage crops - ha
muu maa	7,59	13,06	60,74	243,12	34,60	other UAA
Kokku loomühikuid - LÜ	3,4	4,4	8,6	16,8	5,6	Total livestock units - LU
piimalehmad - LÜ	0,4	0,5	0,8	1,1	0,5	dairy cows - LU
muud veised - LÜ	1,6	2,9	3,2	1,7	2,5	other cattle - LU
lambad ja kitsed - LÜ	0,1	0,3	0,2	0,0	0,2	sheep and goats - LU
sead - LÜ	0,9	0,6	4,5	14,0	2,3	pigs - LU
linnud - LÜ	0,4	0,0	0,0	0,0	0,2	poultry - LU
Nisu saagikus - ts/ha	25,7	23,9	33,6	37,8	34,0	Yield of wheat - 100 kg/ha
Piimatoodang lehma kohta - kg	3 346	3 483	6 685	6 599	4 738	Milk yield - kg/cow
+ Kogutoodang	205 618	329 881	1 518 334	6 329 290	887 241	Total output
taimekasvatustoodang	127 781	256 657	1 325 371	5 558 380	746 181	crop production
loomakasvatustoodang	53 833	42 606	85 667	221 664	65 891	livestock production
muu toodang	24 004	30 617	107 296	549 246	75 168	other production
- Vahetarbimine (eri- ja üldkulud)	125 547	238 603	838 069	3 532 043	518 749	Total intermediate consumption
erikulud	62 989	128 701	481 145	2 035 858	291 873	specific costs
üldkulud	62 558	109 902	356 924	1 496 185	226 875	farming overheads
+ Toetuste (v.a inv.) ja maksude bilanss	60 429	123 696	403 720	1 435 269	236 959	Balance of direct subs. & taxes
= Brutoisandväärts	140 501	214 973	1 083 984	4 232 516	605 451	Gross Farm Income

Tabel 10(2)

Näitajad	0-40	40,01-100	100,01-400	400-...	Kõik / All	Indicators
- Kulum	25 529	41 362	208 568	738 179	111 279	Depreciation
= Netolisandväärts	114 971	173 611	875 416	3 494 338	494 172	Farm Net Value Added
+ Inv. toetuste ja maksude bilanss	-1 709	-4 798	1 443	33 194	-175	Balance of subs. & taxes on invest.
- Palgad, rendid, intressid	12 094	21 572	95 749	747 845	77 436	Total external factors
palgad ja sots. maksud	9 972	15 203	32 623	484 195	45 665	wages paid
rendimaksud	633	3 166	16 345	76 140	9 344	rent paid
intressid	1 489	3 203	46 782	187 510	22 427	interest paid
= Ettevõtjatulu	101 168	147 242	781 110	2 779 687	416 561	Family Farm Income
Varad kokku	812 911	1 320 350	3 446 845	12 521 199	2 247 551	Total assets
+ Põhivara	699 453	1 044 457	2 497 381	8 306 590	1 654 479	Total fixed assets
maa, püsikult. ja kvoodid	335 858	460 469	549 768	1 138 518	476 401	land, permanent crops & quotas
ehitised	288 175	352 638	559 222	2 366 457	494 483	buildings
masinad	67 224	220 363	1 368 623	4 779 876	671 206	machinery
põhikari	8 197	10 987	19 768	21 739	12 388	breeding livestock
+ Käibevara	113 458	275 894	949 465	4 214 610	593 072	Total current assets
noorkari	14 116	38 568	29 056	46 717	28 749	non-breeding livestock
tootmisvarud	64 876	123 371	354 950	1 367 006	224 693	stock of agricultural products
muu käibevara	34 467	113 955	565 460	2 800 886	339 631	other circulating capital
- Kohustused	59 339	191 515	884 159	4 125 420	522 588	Total liabilities
pikaajalised kohustused	36 515	130 111	523 797	2 216 654	302 682	long & medium-term loans
lühiajalised kohustused	22 824	61 403	360 362	1 908 766	219 906	short-term loans
= Omakapital	753 572	1 128 836	2 562 686	8 395 779	1 724 963	Net worth
Netolisandv. tööjõuühiku kohta	78 427	107 407	472 107	731 869	273 777	Farm Net Value Added/AWU
Kogutoodang kogukulude suhtes, %	126,0%	109,4%	132,9%	126,1%	125,4%	Total output on Total Input, %
Toetused kogutoodangu suhtes, %	29,4%	37,5%	26,6%	22,7%	26,7%	Net subsidies on Total output, %
Toetuste ja maksude bil. ha kohta	2 152	2 041	2 052	2 018	2 045	Net subsidies per UAA

Piimatootmisettevõtete koondtulemused grupeerituna karja suuruse järgi 2007, EEK

Summary results of dairy holdings by size of herd 2007, EEK

Tabel 11(1)

Lüpsilehmade arv / Dairy cows							
Näitajad	<21	21-<51	51-<101	101-<301	301-...	Kõik / All	Indicators
Testettevõtted	57	49	20	13	10	149	Sample farms
Majanduslik suurus - ESU	6,7	24,8	47,0	119,5	350,5	41,3	Economic size - ESU
Tööjõud - aastaiühikutes	1,7	2,7	5,1	16,3	40,1	5,5	Total labour input - AWU
sellest tasustatud tööjõud	0,1	0,9	3,3	16,2	40,0	4,0	paid labour - AWU
Kasut. põllumajandusmaa - ha	49,58	138,87	262,35	548,55	1 363,67	195,05	Utilized Agricult. Area - UAA ha
teravili - ha	5,23	21,40	37,52	70,77	402,86	38,55	cereals - ha
söödakultuurid - ha	43,23	111,75	214,33	467,05	816,99	144,82	forage crops - ha
muu maa	1,12	5,73	10,51	10,73	143,83	11,68	other UAA
Kokku loomühikuid - LÜ	16,1	56,0	111,2	277,0	745,1	92,2	Total livestock units - LU
piimalehmad - LÜ	9,4	35,4	68,2	184,9	451,9	57,2	dairy cows - LU
muud veised - LÜ	6,3	20,3	42,8	91,9	288,7	34,4	other cattle - LU
lambad ja kitsed - LÜ	0,2	0,0	0,0	0,0	0,0	0,1	sheep and goats - LU
sead - LÜ	0,1	0,1	0,0	0,0	0,0	0,1	pigs - LU
linnud - LÜ	0,0	0,0	0,1	0,0	4,5	0,3	poultry - LU
Nisu saagikus - ts/ha	28,1	22,3	36,2	26,1	38,4	36,3	Yield of wheat - 100 kg/ha
Piimatoodang lehma kohta - kg	5 345	6 351	6 121	6 130	7 433	6 670	Milk yield - kg/cow
+ Kogutoodang	331 757	1 451 495	2 651 445	6 818 457	24 167 654	2 574 400	Total output
taimekasvatustoodang	110 911	384 130	762 046	1 504 433	7 290 274	731 111	crop production
loomakasvatustoodang	211 501	1 013 780	1 821 544	5 132 800	15 583 357	1 734 336	livestock production
muu toodang	9 345	53 586	67 854	181 223	1 294 023	108 954	other production
- Vahetarbimine (eri- ja üldkulud)	284 187	1 001 895	1 835 075	4 642 631	14 680 397	1 690 343	Total intermediate consumption
erikulud	172 014	676 926	1 199 140	3 166 649	11 331 150	1 210 923	specific costs
üldkulud	112 173	324 969	635 935	1 475 982	3 349 247	479 420	farming overheads
+ Toetuste (v.a inv.) ja maksude bilanss	122 195	344 065	703 448	1 444 583	3 643 510	509 239	Balance of direct subs. & taxes
= Bruttoandväärus	169 765	793 665	1 519 817	3 620 408	13 130 767	1 393 296	Gross Farm Income

Tabel 11(2)

Näitajad	<21	21-<51	51-<101	101-<301	301-...	Kõik / All	Indicators
- Kulum	30 931	165 403	310 078	921 099	2 646 740	294 119	Depreciation
= Netolisandväärus	138 834	628 262	1 209 739	2 699 309	10 484 027	1 099 177	Farm Net Value Added
+ Inv. toetuste ja maksude bilanss	-1 472	37 104	27 081	0	429 699	32 092	Balance of subs. & taxes on invest.
- Palgad, rendid, intressid	10 998	117 944	394 756	2 188 290	6 757 564	616 557	Total external factors
palgad ja sots. maksud	5 751	68 345	288 561	1 968 947	5 687 603	517 835	wages paid
rendimaksud	1 997	8 530	19 487	48 303	172 061	17 861	rent paid
intressid	3 250	41 068	86 708	171 040	897 900	80 861	interest paid
= Ettevõtjatulu	126 365	547 423	842 063	511 019	4 156 162	514 711	Family Farm Income
Varad kokku	1 009 402	3 490 360	5 260 744	14 760 873	50 930 211	5 687 599	Total assets
+ Põhivara	850 447	2 772 896	4 255 859	12 375 779	40 056 420	4 580 207	Total fixed assets
maa, püsikult. ja kvoodid	440 252	467 980	616 344	758 160	2 175 954	584 617	land, permanent crops & quotas
ehitised	201 105	835 820	969 945	5 653 057	21 289 648	2 001 866	buildings
masinad	139 984	1 126 950	2 009 171	3 928 139	11 200 738	1 375 696	machinery
põhikari	69 106	342 146	660 399	2 036 423	5 390 081	618 028	breeding livestock
+ Käibevara	158 955	717 465	1 004 886	2 385 093	10 873 791	1 107 392	Total current assets
noorkari	29 168	113 241	226 018	653 667	2 370 857	242 025	non-breeding livestock
tootmisvarud	61 483	216 438	423 568	697 768	3 808 223	382 127	stock of agricultural products
muu käibevara	68 305	387 785	355 300	1 033 659	4 694 710	483 240	other circulating capital
- Kohustused	106 250	764 940	1 678 079	5 404 404	18 220 068	1 792 942	Total liabilities
pikaajalised kohustused	78 479	504 921	993 266	3 819 908	13 166 526	1 264 614	long & medium-term loans
lühiajalised kohustused	27 771	260 019	684 813	1 584 496	5 053 542	528 328	short-term loans
= Omakapital	903 153	2 725 420	3 582 666	9 356 468	32 710 142	3 894 657	Net worth
Netolisandv. tööjõuühiku kohta	79 926	234 840	238 380	165 946	261 589	200 352	Farm Net Value Added/AWU
Kogutoodang kogukulude suhtes, %	101,7%	112,9%	104,4%	88,0%	100,3%	99,0%	Total output on Total Input, %
Toetused kogutoodangu suhtes, %	36,8%	23,7%	26,5%	21,2%	15,1%	19,8%	Net subsidies on Total output, %
Toetuste ja maksude bil. ha kohta	2 465	2 478	2 681	2 633	2 672	2 611	Net subsidies per UAA

Loomakasvatustootjate koondtulemused grupeerituna põllumajandusmaa kasutamise alusel 2007, EEK

Summary results of grazing livestock holdings by utilized agricultural area 2007, EEK

Tabel 12(1)

Näitajad	HA grupp				Indicators
	0-40	40,01-100	100-...	Kõik / All	
Testetevõtted	5	14	12	31	Sample farms
Majanduslik suurus - ESU	2,9	5,0	9,2	6,0	Economic size - ESU
Tööjõud - aastaihikutes	1,4	1,7	2,0	1,7	Total labour input - AWU
sellest tasustatud tööjõud	0,0	0,4	0,5	0,4	paid labour - AWU
Kasut. põllumajandusmaa - ha	28,40	69,19	118,94	78,03	Utilized Agricult. Area - UAA ha
teravili - ha	0,14	2,61	3,81	2,56	cereals - ha
söödakultuurid - ha	28,18	66,23	113,78	74,85	forage crops - ha
muu maa	0,08	0,35	1,35	0,62	other UAA
Kokku loomühikuid - LÜ	11,5	22,5	37,3	25,3	Total livestock units - LU
piimalehmad - LÜ	0,1	1,0	0,3	0,6	dairy cows - LU
muud veised - LÜ	0,8	11,6	9,1	8,9	other cattle - LU
lambad ja kitsed - LÜ	10,6	6,0	22,8	12,2	sheep and goats - LU
sead - LÜ	0,0	0,0	0,0	0,0	pigs - LU
linnud - LÜ	0,0	0,0	0,0	0,0	poultry - LU
Nisu saagikus - ts/ha	50,0	13,7	10,8	14,0	Yield of wheat - 100 kg/ha
Piimatoodang lehma kohta - kg	2 880	4 510	4 441	4 450	Milk yield - kg/cow
+ Kogutoodang	109 912	326 575	350 266	295 677	Total output
taimekasvatustoodang	41 602	89 091	135 997	95 819	crop production
loomakasvatustoodang	54 781	175 053	198 853	161 347	livestock production
muu toodang	13 529	62 430	15 416	38 511	other production
- Vahetarbimine (eri- ja üldkulud)	99 058	269 728	369 116	271 514	Total intermediate consumption
erikulud	49 433	121 859	191 494	131 503	specific costs
üldkulud	49 625	147 869	177 622	140 011	farming overheads
+ Toetuste (v.a inv.) ja maksude bilanss	67 997	187 170	323 526	210 086	Balance of direct subs. & taxes
= Brutolisandväärtus	78 850	244 017	304 676	234 249	Gross Farm Income

54

Tabel 12(2)

Näitajad	0-40	40,01-100	100-...	Kõik / All	Indicators
- Kulum	8 686	33 897	51 585	35 134	Depreciation
= Netolisandväärtus	70 165	210 120	253 090	199 115	Farm Net Value Added
+ Inv. toetuste ja maksude bilanss	-1 485	12 516	40 353	19 033	Balance of subs. & taxes on invest.
- Palgad, rendid, intressid	4 266	42 281	56 675	40 173	Total external factors
palgad ja sots. maksud	0	26 206	37 405	25 166	wages paid
rendimaksud	2 716	8 143	7 898	7 098	rent paid
intressid	1 551	7 933	11 372	7 910	interest paid
= Ettevõtjatulu	64 414	180 355	236 768	177 975	Family Farm Income
Varad kokku	495 186	1 856 410	2 013 055	1 664 815	Total assets
+ Põhivara	400 525	1 521 024	1 515 867	1 319 914	Total fixed assets
maa, püsikult. ja kvoodid	115 200	478 016	516 638	425 936	land, permanent crops & quotas
ehitised	79 213	676 162	490 621	509 863	buildings
masinad	55 432	223 104	225 731	194 110	machinery
põhikari	150 680	143 742	282 877	190 004	breeding livestock
+ Käibevara	94 661	335 386	497 188	344 901	Total current assets
noorkari	23 676	184 839	261 866	181 081	non-breeding livestock
tootmisvarud	26 762	59 065	95 609	65 142	stock of agricultural products
muu käibevara	44 223	91 481	139 713	98 678	other circulating capital
- Kohustused	58 880	379 064	306 437	298 569	Total liabilities
pikaajalised kohustused	54 277	290 844	172 197	210 340	long & medium-term loans
lühiajalised kohustused	4 602	88 220	134 240	88 230	short-term loans
= Omakapital	436 307	1 477 346	1 706 618	1 366 246	Net worth
Netolisandv. tööjõuühiku kohta	49 342	123 688	126 604	113 995	Farm Net Value Added/AWU
Kogutoodang kogukulude suhtes, %	98,1%	94,4%	73,4%	85,3%	Total output on Total Input, %
Toetused kogutoodangu suhtes, %	61,9%	57,3%	92,4%	71,1%	Net subsidies on Total output, %
Toetuste ja maksude bil. ha kohta	2 395	2 705	2 720	2 692	Net subsidies per UAA

55

Segatootjate koondtulemused grupeerituna põllumajandusmaa kasutamise alusel 2007, EEK
Summary results of mixed holdings by utilized agricultural area 2007, EEK

Tabel 13(1)

Näitajad	HA grupp					Indicators
	0-40	40,01-100	100,01-400	400-...	Kõik / All	
Testetevõtted	11	22	35	24	92	Sample farms
Majanduslik suurus - ESU	3,9	4,9	21,3	245,5	20,6	Economic size - ESU
Tööjõud - aastaühikutes	1,6	1,6	2,3	21,5	2,8	Total labour input - AWU
sellest tasustatud tööjõud	0,1	0,1	0,7	20,9	1,3	paid labour - AWU
Kasut. põllumajandusmaa - ha	22,69	63,31	177,12	1 178,26	132,20	Utilized Agricult. Area - UAA ha
teravili - ha	5,31	11,27	50,10	524,42	44,35	cereals - ha
söödakultuurid - ha	16,56	47,57	109,60	482,36	73,11	forage crops - ha
muu maa	0,81	4,48	17,43	171,48	14,74	other UAA
Kokku loomühikuid - LÜ	8,4	18,2	51,4	529,0	48,7	Total livestock units - LU
piimalehmad - LÜ	2,1	2,0	15,2	190,3	14,7	dairy cows - LU
muud veised - LÜ	5,5	12,4	23,4	135,9	18,9	other cattle - LU
lambad ja kitsed - LÜ	0,0	1,7	1,3	0,2	1,0	sheep and goats - LU
sead - LÜ	0,9	1,9	11,5	202,6	14,1	pigs - LU
linnud - LÜ	0,0	0,1	0,0	0,0	0,0	poultry - LU
Nisu saagikus - ts/ha	35,0	18,5	28,8	36,0	33,7	Yield of wheat - 100 kg/ha
Piimatoodang lehma kohta - kg	4 269	4 701	6 670	6 786	6 528	Milk yield - kg/cow
+ Kogutoodang	188 341	272 219	1 349 681	16 230 376	1 307 439	Total output
taimekasvatustoodang	65 030	132 318	591 071	7 136 580	573 540	crop production
loomakasvatustoodang	119 418	105 597	659 947	8 333 582	658 124	livestock production
muu toodang	3 893	34 304	98 663	760 214	75 774	other production
- Vahetarbimine (eri- ja üldkulud)	155 341	241 339	970 738	11 109 752	935 827	Total intermediate consumption
erikulud	107 931	149 695	618 446	7 723 382	631 346	specific costs
üldkulud	47 411	91 644	352 292	3 386 369	304 480	farming overheads
+ Toetuste (v.a inv.) ja maksude bilanss	66 668	159 329	452 706	3 069 466	342 812	Balance of direct subs. & taxes
= Brutolisandväärts	99 668	190 208	831 649	8 190 091	714 424	Gross Farm Income

56

Tabel 13(2)

Näitajad	0-40	40,01-100	100,01-400	400-...	Kõik / All	Indicators
- Kulum	14 437	47 777	200 713	1 328 357	136 035	Depreciation
= Netolisandväärts	85 231	142 431	630 936	6 861 733	578 389	Farm Net Value Added
+ Inv. toetuste ja maksude bilanss	-1 168	-1 585	34 828	116 024	12 409	Balance of subs. & taxes on invest.
- Palgad, rendid, intressid	13 423	13 864	129 629	3 423 840	216 697	Total external factors
palgad ja sots. maksud	8 264	3 190	56 388	2 811 983	163 163	wages paid
rendimaksud	1 149	4 193	7 437	156 590	11 842	rent paid
intressid	4 010	6 481	65 805	455 268	41 693	interest paid
= Ettevõtjatulu	70 640	126 983	536 136	3 553 917	374 102	Family Farm Income
Varad kokku	854 805	1 627 045	4 130 609	25 743 993	3 161 442	Total assets
+ Põhivara	658 665	1 429 975	3 366 359	18 992 140	2 501 637	Total fixed assets
maa, püsikult. ja kvoodid	386 250	878 332	902 896	2 129 512	785 009	land, permanent crops & quotas
ehitised	178 515	221 110	919 724	7 010 645	710 035	buildings
masinad	69 410	234 709	1 234 876	7 772 688	785 672	machinery
põhikari	24 491	95 825	308 864	2 079 295	220 921	breeding livestock
+ Käibevara	196 139	197 069	764 250	6 751 853	659 804	Total current assets
noorkari	101 514	55 244	175 274	1 624 927	178 213	non-breeding livestock
tootmisvarud	66 585	72 415	238 127	2 164 576	215 027	stock of agricultural products
muu käibevara	28 041	69 411	350 849	2 962 350	266 565	other circulating capital
- Kohustused	85 912	167 451	1 347 107	10 017 932	905 335	Total liabilities
pikaajalised kohustused	80 921	128 538	850 523	5 949 379	570 022	long & medium-term loans
lühiajalised kohustused	4 991	38 913	496 584	4 068 553	335 313	short-term loans
= Omakapital	768 893	1 459 594	2 783 502	15 726 060	2 256 107	Net worth
Netolisandv. tööjõuühiku kohta	51 669	86 695	269 337	319 105	204 184	Farm Net Value Added/AWU
Kogutoodang kogukulude suhtes, %	102,8%	89,8%	103,7%	102,3%	101,5%	Total output on Total Input, %
Toetused kogutoodangu suhtes, %	35,4%	58,5%	33,5%	18,9%	26,2%	Net subsidies on Total output, %
Toetuste ja maksude bil. ha kohta	2 939	2 516	2 556	2 605	2 593	Net subsidies per UAA

57

Standardtulemused tootmistüübi järgi (keskmiselt põllumajandustootja kohta) 2007
Standard results by type of farming (average per holding) 2007

Tabel 14(1)

Tootmistüüp	Taimekasvatvus	Aiandus	Püsikultuurid	Piima- tootmine	Loomakasvatvus	Sea- ja linnukasv.	Sega- tootmine	Kõik
Type of Farming	Field crops	Horticult- ure	Perma- nent crops	Dairying	Grazing livestock	Granivores	Mixed	All
	A	B	D	E	F	G	H	Kõik
Üldkogum ja testetevõtete valim / Sample and Population								
SYS 02 Esindatud põllumajandustootjad / Farms represented	3 161	295	106	1 294	927	70	1 448	7 301
SYS 03 Testetevõtted / Sample farms	189	22	5	149	31	12	92	500
SYS 04 Valuutakursus Euro suhtes / Exchange rate	15,647	15,647	15,647	15,647	15,647	15,647	15,647	15,647
Tööjõud, struktuur ja saagikus / Structure and yields								
SE 005 Majanduslik suurus - ESU / Economic size - ESU	17,0	17,0	15,0	41,3	6,0	110,2	20,6	21,5
SE 010 Tööjõud - aastühikutes / Total labour input - AWU	1,8	2,6	2,6	5,5	1,7	8,5	2,8	2,8
SE 015 Tasustamata tööjõukulu / Unpaid labour input - FWU	1,3	1,4	0,7	1,5	1,4	0,1	1,5	1,4
SE 020 Tasustatud tööjõukulu / Paid labour input - AWU	0,5	1,2	1,7	4,0	0,4	8,4	1,3	1,4
SE 030 Renditud põllumaj. maa - ha / Rented Utilized Agric. Area (UAA) - ha	66,63	5,27	36,42	124,22	47,44	27,66	79,87	73,73
SE 025 Kasut. põllumajandusmaa - ha / Total UAA - ha	115,87	21,18	38,72	195,05	78,03	46,35	132,20	122,73
SE 035 - teravili - ha / cereals - ha	58,23	1,46		38,55	2,56	33,68	44,35	41,55
SE 041 - teised põllukult. - ha / other field crops - ha	23,58	0,44		6,97	0,13	3,85	11,65	13,83
SE 046 - köögiv. ja lilled - ha / vegetables and flowers - ha	0,09	2,37	0,01	0,00	0,02		0,01	0,14
SE 054 - püsikult. - ha / permanent crops - ha	0,27	0,96	22,16	0,01	0,15		0,05	0,51
SE 071 - söödakult. ja ajutiselt kasutamata maa - ha / forage crops - ha	23,04	6,51	8,94	144,82	74,85	8,01	73,11	60,12
SE 073 - kesad - ha / agricultural fallows - ha	4,63	8,09	7,61	1,25	0,33	0,82	2,22	3,15
SE 075 Metsamaa - ha / Woodland area - ha	18,94	9,54	0,60	17,71	15,33	0,16	17,54	17,16
SE 080 Kokku loomühikuid (LÜ) / Total livestock units (LU)	5,6	0,3		92,2	25,3	738,9	48,7	38,8
SE 085 - piimalehmad - LÜ / dairy cows - LU	0,5	0,0		57,2	0,6		14,7	13,4
SE 090 - muud veised - LÜ / other cattle - LU	2,5			34,4	8,9		18,9	12,0
SE 095 - lambad ja kitsed - LÜ / sheep and goats - LU	0,2	0,2		0,1	12,2		1,0	1,8
SE 100 - sead - LÜ / pigs - LU	2,3	0,0		0,1		671,6	14,1	10,2
SE 105 - linnud - LÜ / poultry - LU	0,2	0,0		0,3	0,0	67,3	0,0	0,8
SE 110 Nisu saagikus - ts/ha / Yield of wheat - 100 kg/ha	34,0			36,3	14,0	35,6	33,7	34,2
SE 120 Karjatamise tihedus / Stocking density - LU graz. livestock/ha forage UAA	0,11	0,01		0,62	0,29		0,46	0,43
SE 125 Piimatoodang lehma kohta - kg / Milk yield - kg/cow	4 738	5 400		6 670	4 450		6 528	6 593

Tabel 14(2)

	A	B	D	E	F	G	H	Kõik
Toodang (EEK) / Output (EEK)								
SE 131 Kogutoodang / Total output	887 241	1 185 482	495 333	2 574 400	295 677	8 377 271	1 307 439	1 272 667
SE 135 Taimekasvatustoodang / Total output crops & crop production	746 181	1 159 982	374 030	731 111	95 819	266 359	573 540	633 411
SE 140 - teravili / cereals	460 162	4 139		266 830	10 953	235 673	302 448	310 323
SE 145 - valgukultuurid / protein crops	12 982			4 080			3 732	7 084
SE 150 - kartul / potatoes	60 913	6 777		16 787	7 448		20 054	34 545
SE 155 - suhkrupeet / sugar beet				0				0
SE 160 - õlikultuurid / oil-seed crops	168 052			58 219		30 686	97 313	102 672
SE 165 - tehnilised kultuurid / industrial crops	177	6 206						328
SE 170 - köögivilid ja lilled / vegetables & flowers	12 298	1 100 809	29 859	58	645		426	50 413
SE 175 - puuvili / fruit	1 045	40 354	8 404	46	541		294	2 340
SE 195 - söödakultuurid / forage crops	24 399	1 080		382 472	76 227		146 365	117 102
SE 200 - muu taimekasv. toodang / other crop output	6 152	617	335 767	2 618	5		2 908	8 605
SE 206 Loomakasvatustoodang / Total output livestock & livestock products	65 891	6 495		1 734 336	161 347	7 941 333	658 124	563 328
SE 211 - loomade väärtuse muutus / change in value of livestock	-1 270	-392		46 301	30 506	46 672	-3 296	11 307
SE 216 - lehmapiim ja piimatooted / cows' milk & milk products	9 537	985		1 552 545	11 541		405 932	361 309
SE 220 - veiseliha / beef & veal	15 407	-17		171 158	46 376		82 627	59 281
SE 225 - sealihha / pigmeat	25 435	288		899		6 567 172	150 258	103 948
SE 230 - lamba- ja kitseliha / sheep & goats	562	775		881	72 325		4 274	10 462
SE 235 - linnuliha / poultrymeat	8 520	-11		-819	-32	-110 765	12	2 479
SE 240 - munad / eggs	1 815	294		5 754	634	1 354 103	397	14 960
SE 245 - lamba- ja kitsapiim / ewes' and goats' milk	447				151		57	224
SE 251 - muu loomakasv. toodang / other livestock & products	4 167	4 181		3 917	30 352	130 824	14 567	10 664
SE 256 Muu toodang / Other output	75 168	19 006	121 303	108 954	38 511	169 578	75 774	75 928
SE 260 Loonustasu ja omatarve / Farmhouse consumption	8 092	7 784	448	11 700	12 940	1 519	10 808	9 699
SE 265 Ettevõttesisene kasutamine / Farm use	62 067	4 437	8 444	590 871	83 435	279 598	285 967	201 888

Tabel 14(3)

	A	B	D	E	F	G	H	Kõik
Kulud (EEK) / Input (EEK)								
SE 270 Kulud kokku / Total Inputs	707 464	1 048 149	701 805	2 601 020	346 821	8 578 933	1 288 558	1 201 680
SE 275 Vahetarbimine (eri- ja üldkulud) / Total intermediate consumption	518 749	743 882	384 824	1 690 343	271 514	6 665 922	935 827	843 815
SE 281 Erikulud / Total specific costs	291 873	198 825	223 296	1 210 923	131 503	5 565 193	631 346	547 531
SE 285 - seemned ja istikud / seeds & plants	56 978	128 732	46 240	45 419	6 456	15 372	37 660	47 028
SE 290 - neist omakasvatatud / of which home-grown	24 889	1 171	8 444	17 488	1 664	10 107	14 021	17 134
SE 295 - väetised / fertilizers	118 496	19 837	13 763	83 251	124	51 115	69 883	81 425
SE 300 - taimekaitsevahendid / crop protection	44 433	7 614	4 699	21 959	2	25 452	32 713	30 237
SE 305 - muud taimekasvatuse erikulud / other crop specific costs	16 559	38 538	158 594	47 025	3 744	81 776	29 759	26 525
SE 310 - söödad koresööda sööjatele / feed for grazing livestock	30 562	1 685		902 875	108 667		326 378	251 849
SE 315 - sellest omatoodetud / of which home-grown	27 232	1 573		572 155	81 437		235 860	170 378
SE 320 - söödad sigadele ja lindudele / feed for pigs & poultry	17 520	1 732		2 992	426	4 785 375	95 097	72 981
SE 325 - sellest omatoodetud / of which home-grown	9 947	1 693		1 228	335	269 491	36 085	14 376
SE 330 - muud loomak. erikulud / other livestock specific costs	3 496	82		106 496	11 225	606 104	39 315	35 425
SE 331 - metsanduse erikulud / forestry specific costs	3 830	605		906	860		541	2 060
SE 336 Põllumajanduse üldkulud / Total farming overheads	226 875	545 057	161 529	479 420	140 011	1 100 729	304 480	296 283
SE 340 - masinate ja ehitiste korrashoid / machin. & build. current costs	65 902	26 378	50 849	127 559	38 319	215 119	78 614	75 464
SE 345 - energia (kütus, elekter jmt) / energy	93 586	116 951	39 865	216 067	43 204	399 159	119 067	117 045
SE 350 - lepigulised tööd / contract work	27 334	12 099	6 714	41 389	30 788	83 553	52 058	34 791
SE 356 - muud põllum. üldkulud / other direct inputs	40 053	389 629	64 101	94 405	27 700	402 897	54 741	68 984
SE 360 Kulum / Depreciation	111 279	107 733	144 899	294 119	35 134	820 698	136 035	146 073
SE 365 Palgad, rendid, intressid / Total external factors	77 436	196 534	172 081	616 557	40 173	1 092 313	216 697	211 793
SE 370 - palgad ja sots. maksud / wages paid	45 665	139 978	149 855	517 835	25 166	1 028 785	163 163	164 800
SE 375 - rendimaksud / rent paid	9 344	18 395	2 900	17 861	7 098	12 616	11 842	11 367
SE 380 - intressid (v.a intr. toetus) / interest paid (ex. subs.)	22 427	38 160	19 326	80 861	7 910	50 912	41 693	35 625

Tabel 14(4)

	A	B	D	E	F	G	H	Kõik
Toetuste ja maksude bilanss (EEK) / Balance subs. and taxes (EEK)								
SE 600 Toetuste ja maksude bilanss v.a investeeringutele / Bal. curr. subs. & taxes	236 959	34 229	47 869	509 239	210 086	173 614	342 812	291 254
SE 605 Toetused v.a investeeringutele / Total subsidies (excl. on investm.)	238 477	29 069	43 707	511 252	212 657	175 324	343 034	292 386
SE 395 Käibemaksu bil. v.a inv. / VAT balance excl. on investments	2 007	6 606	4 549	3 674	-392		3 810	2 559
SE 390 Maksud / Taxes	3 525	1 446	387	5 686	2 178	1 711	4 032	3 691
SE 405 Inv. toetuste ja maksude bilanss / Bal. subs. & taxes on invest.	-175	49 289	-6 002	32 092	19 033		12 409	12 394
SE 406 Investeeringutoetused / Subsidies on investments	2 458	53 341		34 265	23 534		13 437	14 945
SE 408 Käibem. investeeringutelt / VAT on investments	2 633	4 052	6 002	2 174	4 501		1 028	2 551
Põllumajandustulu (EEK) / Income (EEK)								
SE 131 Kogutoodang / Total output	887 241	1 185 482	495 333	2 574 400	295 677	8 377 271	1 307 439	1 272 667
SE 275 Vahetarbimine (eri- ja üldkulud) / Total intermediate consumption	518 749	743 882	384 824	1 690 343	271 514	6 665 922	935 827	843 815
SE 600 Toetuste ja maksude bilanss v.a investeeringutele / Bal. curr. subs. & taxes	236 959	34 229	47 869	509 239	210 086	173 614	342 812	291 254
SE 410 Brutoisandväärtus / Gross Farm Income	605 451	475 829	158 378	1 393 296	234 249	1 884 962	714 424	720 106
SE 360 Kulum / Depreciation	111 279	107 733	144 899	294 119	35 134	820 698	136 035	146 073
SE 415 Netolisandväärtus / Farm Net Value Added	494 172	368 096	13 479	1 099 177	199 115	1 064 264	578 389	574 033
SE 365 Palgad, rendid, intressid / Total external factors	77 436	196 534	172 081	616 557	40 173	1 092 313	216 697	211 793
SE 405 Inv. toetuste ja maksude bilanss / Bal. subs. & taxes on invest.	-175	49 289	-6 002	32 092	19 033		12 409	12 394
SE 420 Ettevõtjatulu / Family Farm Income	416 561	220 852	-164 605	514 711	177 975	-28 049	374 102	374 635
Tulu inimese kohta (EEK) / Income per person (EEK)								
SE 425 Netolisandv. tööjõuühiku kohta / Farm Net Value Added/AWU	273 777	141 507	5 096	200 352	113 995	124 530	204 184	207 767
SE 430 Ettevõtjatulu tasustamata tööjõuüh. kohta / Family Farm Income/FWU	316 747	160 711	-230 539	347 238	127 616	-211 691	243 288	271 217
Bilanss (EEK) / Balance Sheet (EEK)								
SE 436 Varad kokku / Total assets	2 247 551	2 005 382	1 259 936	5 687 599	1 664 815	12 181 826	3 161 442	3 035 637
SE 441 Põhivara / Total fixed assets	1 654 479	1 747 956	911 095	4 580 207	1 319 914	7 898 088	2 501 637	2 351 406
SE 446 - maa, püsikultuurid ja kvoodid / land, permanent crops & quotas	476 401	416 236	606 485	584 617	425 936	128 378	785 009	546 500
SE 450 - ehitised / buildings	494 483	847 585	179 908	2 001 866	509 863	5 043 106	710 035	859 660
SE 455 - masinad / machinery	671 206	482 543	124 702	1 375 696	194 110	2 225 076	785 672	757 533
SE 460 -põhikari / breeding livestock	12 388	1 591		618 028	190 004	501 528	220 921	187 713

Tabel 14(5)

	A	B	D	E	F	G	H	Kõik
SE 465 Käibevara / Total current assets	593 072	257 426	348 842	1 107 392	344 901	4 283 738	659 804	684 231
SE 470 - noorkari / non-breeding livestock	28 749	3 009		242 025	181 081	1 859 899	178 213	131 633
SE 475 - tootmisvarud / stock of agricultural products	224 693	52 613	137 489	382 127	65 142	219 730	215 027	222 154
SE 480 - muu käibevara / other circulating capital	339 631	201 804	211 352	483 240	98 678	2 204 109	266 565	330 444
SE 485 Kohustused / Total liabilities	522 588	701 337	613 067	1 792 942	298 569	2 428 215	905 335	822 014
SE 490 - pikaajalised kohustused / long & medium-term loans	302 682	510 010	46 251	1 264 614	210 340	531 807	570 022	521 319
SE 495 - lühiajalised kohustused / short-term loans	219 906	191 327	566 817	528 328	88 230	1 896 407	335 313	300 695
SE 501 Omakapital / Net worth	1 724 963	1 304 044	646 869	3 894 657	1 366 246	9 753 611	2 256 107	2 213 623
SE 506 Omakapitali muutus / Change in net worth	276 912	-10 251	65 599	447 278	51 644	6 247	257 539	257 397
Finantsnäitajad (EEK) / Financial indicators (EEK)								
SE 510 Keskm. varade maksumus (v.a maa) / Aver. farm cap. (ex. land)	1 610 671	1 566 970	1 102 660	4 793 715	1 168 683	11 783 524	2 244 256	2 332 754
SE 516 Brutoinvesteering / Gross Investment	265 299	131 068	199 446	605 136	73 161	526 835	324 546	309 013
SE 521 Nettoinvesteering / Net Investment	154 021	23 335	54 547	311 017	38 027	-293 864	188 511	162 940
SE 526 Rahavoog 1 / Cash Flow (1)	424 795	320 713	-3 736	655 396	159 434	660 698	465 086	431 799
SE 530 Rahavoog 2 / Cash Flow (2)	250 375	259 890	-212 289	270 858	178 913	638 338	176 345	227 636
Lisanäitajad / Additional data								
SE 011 Tööjõukulu - tundides / Total labour input - hours	4 058	5 743	5 850	12 333	3 929	18 815	6 477	6 224
SE 016 Tasustamata tööjõukulu - tundides / Unpaid labour input - hours	2 981	3 041	2 140	3 502	3 142	302	3 622	3 185
SE 021 Tasustatud tööjõukulu - tundides / Paid labour input - hours	1 078	2 701	3 710	8 831	787	18 513	2 855	3 038
SE 700 Tasustatud tööjõu töötasu aastas / Wages of paid lab. per year	94 046	114 078	88 878	129 332	71 477	122 275	125 994	119 756
SE 701 Tasustatud tööjõu töötasu tunnis / Wages of paid lab. per hour	42,38	51,82	40,39	58,64	31,98	55,57	57,15	54,24
SE 702 Tasustatud tööjõu töötunnid aastas / Worked hours of paid labour	2 219	2 201	2 201	2 206	2 235	2 200	2 205	2 208
SE 703 Arvestuslik netokasum / Conditional profit	254 900	55 887	-280 675	324 776	7 557	-44 447	177 659	201 874
SE 704 Arvestuslik netokasum tood. kohta % / Cond. profit per sold product	30,89	4,73	-57,65	16,37	3,56	-0,55	17,39	18,85
SE 705 Arvestuslik netokasum kapitali kohta % / Cond. profit per capital %	11,34	2,79	-22,28	5,71	0,45	-0,36	5,62	6,65
SE 706 Arvestuslik netokasum omakapitali kohta % / Cond. profit per equity %	14,78	4,29	-43,39	8,34	0,55	-0,46	7,87	9,12

Standardtulemused majandusliku suuruse järgi (keskmiselt põllumajandustootja kohta) 2007

Standard results by economic size (average per holding) 2007

Tabel 15(1)

Tootmistüüp / Type of Farming	Majandusliku suuruse grupp (ESU) / Economic size class (ESU)				Kõik
	2-<6	6-<16	16-<40	40-...	
Üldkogum ja testettevõtete valim / Sample and Population					
SYS 02 Esindatud põllumajandustootjad / Farms represented	3 952	1 740	861	748	7 301
SYS 03 Testettevõtted / Sample farms	88	138	141	133	500
Tööjõud, struktuur ja saagikus / Structure and yields					
SE 005 Majanduslik suurus - ESU / Economic size - ESU	4,1	10,1	27,6	133,0	21,5
SE 010 Tööjõud - aastaühikutes / Total labour input - AWU	1,5	1,9	2,3	11,8	2,8
SE 015 Tasustamata tööjõukulu / Unpaid labour input - FWU	1,4	1,4	1,5	0,8	1,4
SE 020 Tasustatud tööjõukulu / Paid labour input - AWU	0,1	0,4	0,9	10,9	1,4
SE 030 Renditud põllumaj. maa - ha / Rented Utilized Agric. Area (UAA) - ha	18,60	35,02	90,23	436,24	73,73
SE 025 Kasut. põllumajandusmaa - ha / Total UAA - ha	44,74	74,31	158,93	605,88	122,73
SE 035 - teravili - ha / cereals - ha	6,37	18,51	60,83	258,85	41,55
SE 041 - teised põllukult. - ha / other field crops - ha	1,28	3,59	24,59	91,58	13,83
SE 046 - köögiv. ja lilled - ha / vegetables and flowers - ha	0,03	0,19	0,40	0,29	0,14
SE 054 - püsikult. - ha / permanent crops - ha	0,06	0,55	2,49	0,46	0,51
SE 071 - söödakult. ja ajutiselt kasutamata maa - ha / forage crops - ha	33,72	48,22	57,41	230,43	60,12
SE 073 - kesad - ha / agricultural fallows - ha	0,88	1,78	6,23	14,85	3,15
SE 075 Metsamaa - ha / Woodland area - ha	15,83	15,01	19,12	26,95	17,16
SE 080 Kokku loomühikuid (LÜ) / Total livestock units (LU)	9,6	17,1	29,2	254,2	38,8
SE 085 - piimalehmad - LÜ / dairy cows - LU	1,4	3,9	12,2	100,1	13,4
SE 090 - muud veised - LÜ / other cattle - LU	6,2	5,2	10,3	60,7	12,0
SE 095 - lambad ja kitsed - LÜ / sheep and goats - LU	1,3	4,8	0,1		1,8
SE 100 - sead - LÜ / pigs - LU	0,5	1,3	5,8	87,5	10,2
SE 105 - linnud - LÜ / poultry - LU	0,1	0,0	0,8	5,9	0,8
SE 110 Nisu saagikus - ts/ha / Yield of wheat - 100 kg/ha	20,5	24,2	34,4	36,6	34,2
SE 120 Karjatamise tihedus / Stocking density - LU graz. livestock/ha forage UAA	0,26	0,28	0,36	0,65	0,43
SE 125 Piimatoodang lehma kohta - kg / Milk yield - kg/cow	4 337	5 571	6 416	6 876	6 593

Tabel 15(2)

	2-<6	6-<16	16-<40	40-...	Kõik
Toodang (EEK) / Output (EEK)					
SE 131 Kogutoodang / Total output	210 122	445 583	1 439 151	8 621 243	1 272 667
SE 135 Taimekasvatustoodang / Total output crops & crop production	104 970	246 852	913 438	4 003 369	633 411
SE 140 - teravili / cereals	30 466	95 558	450 145	2 128 158	310 323
SE 145 - valgukultuurid / protein crops	570	1 425	17 761	42 384	7 084
SE 150 - kartul / potatoes	21 972	37 602	90 734	29 178	34 545
SE 155 - suhkrupeet / sugar beet		0			0
SE 160 - õlikultuurid / oil-seed crops	3 000	17 813	174 301	744 441	102 672
SE 165 - tehnilised kultuurid / industrial crops	605	0			328
SE 170 - köögivilja ja lilled / vegetables & flowers	8 812	15 676	41 892	360 924	50 413
SE 175 - puuvili / fruit	429	1 246	13 583	2 041	2 340
SE 195 - söödakultuurid / forage crops	37 143	58 172	113 448	681 028	117 102
SE 200 - muu taimekasv. toodang / other crop output	1 971	19 359	11 572	15 215	8 605
SE 206 Loomakasvatustoodang / Total output livestock & livestock products	81 789	163 553	433 939	4 187 553	563 328
SE 211 - loomade väärtuse muutus / change in value of livestock	-67	816	11 893	95 161	11 307
SE 216 - lehmapiim ja piimatooted / cows' milk & milk products	21 416	80 523	305 297	2 875 558	361 309
SE 220 - veiseliha / beef & veal	29 321	28 975	64 865	281 715	59 281
SE 225 - sealiha / pigmeat	6 283	10 103	45 409	905 904	103 948
SE 230 - lamba- ja kitseliha / sheep & goats	8 248	24 737	852		10 462
SE 235 - linnuliha / poultrymeat	6 818	-5	-4 293	-6 868	2 479
SE 240 - munad / eggs	1 667	500	9 505	125 142	14 960
SE 245 - lamba- ja kitsepiim / ewes' and goats' milk	386	63			224
SE 251 - muu loomakasv. toodang / other livestock & products	7 650	18 656	12 305	6 103	10 664
SE 256 Muu toodang / Other output	23 363	35 178	91 774	430 321	75 928
SE 260 Loonustasu ja omatarve / Farmhouse consumption	10 376	10 286	7 497	7 292	9 699
SE 265 Ettevõttesisene kasutamine / Farm use	58 875	98 327	181 880	1 221 742	201 888

64

Tabel 15(3)

	2-<6	6-<16	16-<40	40-...	Kõik
Kulud (EEK) / Input (EEK)					
SE 270 Kulud kokku / Total Inputs	210 843	444 084	1 182 147	8 223 745	1 201 680
SE 275 Vahetarbimine (eri- ja üldkulud) / Total intermediate consumption	171 754	347 867	872 604	5 516 622	843 815
SE 281 Erikulud / Total specific costs	96 396	192 401	534 308	3 773 431	547 531
SE 285 - seemned ja istikud / seeds & plants	9 606	23 475	65 570	278 258	47 028
SE 290 - neist omakasvatatud / of which home-grown	5 086	11 401	25 636	84 359	17 134
SE 295 - väetised / fertilizers	4 848	20 290	129 805	572 700	81 425
SE 300 - taimekaitsevahendid / crop protection	2 327	7 119	41 964	218 038	30 237
SE 305 - muud taimekasvatuse erikulud / other crop specific costs	5 010	17 394	27 415	160 454	26 525
SE 310 - söödad koresööda sööjatele / feed for grazing livestock	58 681	103 300	203 142	1 674 512	251 849
SE 315 - sellest omatoodetud / of which home-grown	48 252	82 509	149 287	1 044 573	170 378
SE 320 - söödad sigadele ja lindudele / feed for pigs & poultry	8 128	8 063	30 953	615 193	72 981
SE 325 - sellest omatoodetud / of which home-grown	5 536	4 417	6 957	92 810	14 376
SE 330 - muud loomak. erikulud / other livestock specific costs	4 964	12 189	33 378	252 846	35 425
SE 331 - metsanduse erikulud / forestry specific costs	2 830	571	2 080	1 430	2 060
SE 336 Põllumajanduse üldkulud / Total farming overheads	75 358	155 465	338 296	1 743 192	296 283
SE 340 - masinate ja ehitiste korrashoid / machin. & build. current costs	25 837	46 650	93 338	384 215	75 464
SE 345 - energia (kütus, elekter jmt) / energy	28 740	54 968	128 270	715 267	117 045
SE 350 - lepigulised tööd / contract work	9 098	22 108	42 243	191 515	34 791
SE 356 - muud põllum. üldkulud / other direct inputs	11 683	31 740	74 445	452 195	68 984
SE 360 Kulud / Depreciation	27 878	49 788	191 112	942 948	146 073
SE 365 Palgad, rendid, intressid / Total external factors	11 212	46 430	118 431	1 764 174	211 793
SE 370 - palgad ja sots. maksud / wages paid	5 960	31 650	62 487	1 431 926	164 800
SE 375 - rendimaksud / rent paid	1 808	5 698	11 077	75 410	11 367
SE 380 - intressid (v.a intr. toetus) / interest paid (ex. subs.)	3 443	9 082	44 867	256 838	35 625

65

Tabel 15(4)

	2-<6	6-<16	16-<40	40-...	Kõik
Toetuste ja maksude bilanss (EEK) / Balance subs. and taxes (EEK)					
SE 600 Toetuste ja maksude bilanss v.a investeeringutele / <i>Bal. curr. subs. & taxes</i>	109 007	176 435	339 718	1 465 822	291 254
SE 605 Toetused v.a investeeringutele / <i>Total subsidies (excl. on investm.)</i>	108 289	174 958	343 655	1 479 572	292 386
SE 395 Käibemaksu bil. v.a inv. / <i>VAT balance excl. on investments</i>	2 957	3 823	398		2 559
SE 390 Maksud / <i>Taxes</i>	2 239	2 346	4 336	13 751	3 691
SE 405 Inv. toetuste ja maksude bilanss / <i>Bal. subs. & taxes on invest.</i>	-1 561	5 619	12 970	101 250	12 394
SE 406 Investeeringutoetused / <i>Subsidies on investments</i>	2 439	7 239	12 970	101 250	14 945
SE 408 Käibem. investeeringutelt / <i>VAT on investments</i>	4 000	1 621			2 551
Põllumajandustulu (EEK) / Income (EEK)					
SE 131 Kogutoodang / <i>Total output</i>	210 122	445 583	1 439 151	8 621 243	1 272 667
SE 275 Vahetarbimine (eri- ja üldkulud) / <i>Total intermediate consumption</i>	171 754	347 867	872 604	5 516 622	843 815
SE 600 Toetuste ja maksude bilanss v.a investeeringutele / <i>Bal. curr. subs. & taxes</i>	109 007	176 435	339 718	1 465 822	291 254
SE 410 Brutilisandväärtus / <i>Gross Farm Income</i>	147 375	274 151	906 264	4 570 442	720 106
SE 360 Kulum / <i>Depreciation</i>	27 878	49 788	191 112	942 948	146 073
SE 415 Netolisandväärtus / <i>Farm Net Value Added</i>	119 497	224 364	715 152	3 627 494	574 033
SE 365 Palgad, rendid, intressid / <i>Total external factors</i>	11 212	46 430	118 431	1 764 174	211 793
SE 405 Inv. toetuste ja maksude bilanss / <i>Bal. subs. & taxes on invest.</i>	-1 561	5 619	12 970	101 250	12 394
SE 420 Ettevõtjatulu / <i>Family Farm Income</i>	106 725	183 553	609 691	1 964 570	374 635
Tulu inimese kohta (EEK) / Income per person (EEK)					
SE 425 Netolisandv. tööjõuühiku kohta / <i>Farm Net Value Added/AWU</i>	77 584	119 681	305 794	307 941	207 767
SE 430 Ettevõtjatulu tasustamata tööjõuüh. kohta / <i>Family Farm Income/FWU</i>	74 094	128 160	410 401	2 365 548	271 217
Bilanss (EEK) / Balance Sheet (EEK)					
SE 436 Varad kokku / <i>Total assets</i>	1 084 435	1 566 987	3 401 508	16 344 174	3 035 637
SE 441 Põhivara / <i>Total fixed assets</i>	928 596	1 207 912	2 550 410	12 302 871	2 351 406
SE 446 - maa, püsiluhtuurid ja kvoodid / <i>land, permanent crops & quotas</i>	498 170	437 554	525 954	1 079 134	546 500
SE 450 - ehitised / <i>buildings</i>	258 722	402 191	779 782	5 192 156	859 660
SE 455 - masinad / <i>machinery</i>	121 276	261 342	1 111 307	4 867 526	757 533
SE 460 - põhikari / <i>breeding livestock</i>	50 429	106 826	133 367	1 164 055	187 713

Tabel 15(5)

	2-<6	6-<16	16-<40	40-...	Kõik
SE 465 Käibevara / <i>Total current assets</i>	155 839	359 074	851 098	4 041 303	684 231
SE 470 - noorkari / <i>non-breeding livestock</i>	43 867	109 390	76 308	710 921	131 633
SE 475 - tootmisvarud / <i>stock of agricultural products</i>	62 764	110 032	310 608	1 223 607	222 154
SE 480 - muu käibevara / <i>other circulating capital</i>	49 208	139 652	464 183	2 106 775	330 444
SE 485 Kohustused / <i>Total liabilities</i>	104 068	290 201	867 241	5 801 858	822 014
SE 490 - pikaajalised kohustused / <i>long & medium-term loans</i>	79 220	194 053	474 532	3 673 253	521 319
SE 495 - lühiajalised kohustused / <i>short-term loans</i>	24 848	96 149	392 709	2 128 605	300 695
SE 501 Omakapital / <i>Net worth</i>	980 367	1 276 785	2 534 268	10 542 316	2 213 623
SE 506 Omakapitali muutus / <i>Change in net worth</i>	29 363	52 514	440 856	1 728 120	257 397
Finantsnäitajad (EEK) / Financial indicators (EEK)					
SE 510 Keskm. varade maksumus (v.a maa) / <i>Aver. farm cap. (ex. land)</i>	575 270	1 064 944	2 662 226	14 192 013	2 332 754
SE 516 Brutoinvesteering / <i>Gross Investment</i>	46 713	118 180	495 661	1 924 457	309 013
SE 521 Nettoinvesteering / <i>Net Investment</i>	18 836	68 392	304 549	981 509	162 940
SE 526 Rahavoog 1 / <i>Cash Flow (1)</i>	113 974	201 037	677 103	2 366 074	431 799
SE 530 Rahavoog 2 / <i>Cash Flow (2)</i>	68 919	176 390	336 654	1 060 173	227 636
Lisanäitajad / Additional data					
SE 011 Tööjõukulu - tundides / <i>Total labour input - hours</i>	3 480	4 353	5 373	26 055	6 224
SE 016 Tasustamata tööjõukulu - tundides / <i>Unpaid labour input - hours</i>	3 257	3 421	3 471	1 929	3 185
SE 021 Tasustatud tööjõukulu - tundides / <i>Paid labour input - hours</i>	223	932	1 902	24 127	3 038
SE 700 Tasustatud tööjõu töötasu aastas / <i>Wages of paid lab. per year</i>	59 698	75 415	73 249	130 778	119 756
SE 701 Tasustatud tööjõu töötasu tunnis / <i>Wages of paid lab. per hour</i>	26,72	33,94	32,85	59,35	54,24
SE 702 Tasustatud tööjõu töötunnid aastas / <i>Worked hours of paid labour</i>	2 235	2 222	2 230	2 203	2 208
SE 703 Arvestuslik netokasum / <i>Conditional profit</i>	-69 929	-1 982	421 436	1 859 947	201 874
SE 704 Arvestuslik netokasum tood. kohta % / <i>Cond. profit per sold product</i>	-46,23	-0,57	33,52	25,14	18,85
SE 705 Arvestuslik netokasum kapitali kohta % / <i>Cond. profit per capital %</i>	-6,45	-0,13	12,39	11,38	6,65
SE 706 Arvestuslik netokasum omakapitali kohta % / <i>Cond. profit per equity %</i>	-7,13	-0,16	16,63	17,64	9,12

Taimekasvatuse tootmistüübi standardtulemused majandusliku suuruse järgi (keskmiselt põllumajandustootja kohta) 2007

Standard results of arable holdings by economic size (average per holding) 2007

Tabel 16(1)

Tootmistüüp A / Type of Farming A	Majandusliku suuruse grupp (ESU) / Economic size class (ESU)				
	2-<6	6-<16	16-<40	40-...	Kõik
Üldkogum ja testettevõtete valim / Sample and Population					
SYS 02 Esindatud põllumajandustootjad / Farms represented	1 694	690	477	300	3 161
SYS 03 Testettevõtted / Sample farms	21	49	66	53	189
Tööjõud, struktuur ja saagikus / Structure and yields					
SE 005 Majanduslik suurus - ESU / Economic size - ESU	4,2	9,7	27,5	89,4	17,0
SE 010 Tööjõud - aastaühikutes / Total labour input - AWU	1,5	1,5	2,0	3,9	1,8
SE 015 Tasustamata tööjõukulu / Unpaid labour input - FWU	1,4	1,3	1,4	1,0	1,3
SE 020 Tasustatud tööjõukulu / Paid labour input - AWU	0,1	0,2	0,6	2,9	0,5
SE 030 Renditud põllumaj. maa - ha / Rented Utilized Agric. Area (UAA) - ha	10,81	30,24	101,10	410,79	66,63
SE 025 Kasut. põllumajandusmaa - ha / Total UAA - ha	39,60	69,36	171,05	565,93	115,87
SE 035 - teravili - ha / cereals - ha	8,94	33,13	89,71	344,36	58,23
SE 041 - teised põllukult. - ha / other field crops - ha	2,23	7,84	41,40	152,03	23,58
SE 046 - köögiv. ja lilled - ha / vegetables and flowers - ha	0,03	0,11	0,25	0,11	0,09
SE 054 - püsikult. - ha / permanent crops - ha	0,05	0,33	0,41	1,11	0,27
SE 071 - söödakult. ja ajutiselt kasutamata maa - ha / forage crops - ha	22,55	21,95	19,76	33,55	23,04
SE 073 - kesad - ha / agricultural fallows - ha	1,08	2,37	8,60	23,60	4,63
SE 075 Metsamaa - ha / Woodland area - ha	16,03	15,49	21,07	39,99	18,94
SE 080 Kokku loomühikuid (LÜ) / Total livestock units (LU)	3,7	5,9	6,5	14,7	5,6
SE 085 - piimalehmad - LÜ / dairy cows - LU	0,4	0,5	0,8	0,9	0,5
SE 090 - muud veised - LÜ / other cattle - LU	2,2	4,1	1,9	1,3	2,5
SE 095 - lambad ja kitsed - LÜ / sheep and goats - LU	0,1	0,2	0,2		0,2
SE 100 - sead - LÜ / pigs - LU	0,6	1,0	3,6	12,4	2,3
SE 105 - linnud - LÜ / poultry - LU	0,3	0,0	0,0		0,2
SE 110 Nisu saagikus - ts/ha / Yield of wheat - 100 kg/ha	21,9	25,1	34,6	36,8	34,0
SE 120 Karjatamise tihedus / Stocking density - LU graz. livestock/ha forage UAA	0,11	0,20	0,10	0,04	0,11
SE 125 Piimatoodang lehma kohta - kg / Milk yield - kg/cow	2 988	4 421	6 802	6 745	4 738

Tabel 16(2)

	2-<6	6-<16	16-<40	40-...	Kõik
Toodang (EEK) / Output (EEK)					
SE 131 Kogutoodang / Total output	205 357	412 673	1 396 374	5 020 972	887 241
SE 135 Taimekasvatustoodang / Total output crops & crop production	129 373	332 649	1 223 084	4 423 185	746 181
SE 140 - teravili / cereals	47 321	179 037	695 902	3 063 819	460 162
SE 145 - valgukultuurid / protein crops	1 175	3 103	31 379	73 165	12 982
SE 150 - kartul / potatoes	33 080	71 173	153 464	47 441	60 913
SE 155 - suhkrupeet / sugar beet					
SE 160 - õlikultuurid / oil-seed crops	3 344	41 400	289 437	1 196 741	168 052
SE 165 - tehnilised kultuurid / industrial crops	331	1			177
SE 170 - köögivilid ja lilled / vegetables & flowers	13 809	9 417	14 795	6 432	12 298
SE 175 - puuvili / fruit	593	655	670	5 087	1 045
SE 195 - söödakultuurid / forage crops	28 932	22 245	17 581	14 594	24 399
SE 200 - muu taimekasv. toodang / other crop output	787	5 618	19 857	15 907	6 152
SE 206 Loomakasvatustoodang / Total output livestock & livestock products	51 008	47 187	68 348	189 077	65 891
SE 211 - loomade väärtuse muutus / change in value of livestock	707	1 233	-7 954	-7 579	-1 270
SE 216 - lehmapiim ja piimatooted / cows' milk & milk products	4 491	8 988	18 549	24 976	9 537
SE 220 - veiseliha / beef & veal	15 955	20 147	11 926	6 933	15 407
SE 225 - sealiha / pigmeat	6 642	8 692	35 314	154 398	25 435
SE 230 - lamba- ja kitseliha / sheep & goats	354	855	1 233		562
SE 235 - linnuliha / poultrymeat	15 902	6	-24		8 520
SE 240 - munad / eggs	3 145	595			1 815
SE 245 - lamba- ja kitseliha / ewes' and goats' milk	818	41			447
SE 251 - muu loomakasv. toodang / other livestock & products	3 700	7 863	1 350	2 770	4 167
SE 256 Muu toodang / Other output	24 976	32 837	104 942	408 710	75 168
SE 260 Loonustasu ja omatarve / Farmhouse consumption	10 038	7 999	3 900	3 971	8 092
SE 265 Ettevõttesisene kasutamine / Farm use	40 948	65 433	66 070	167 215	62 067

Tabel 16(3)

	2-<6	6-<16	16-<40	40-...	Kõik
Kulud (EEK) / Input (EEK)					
SE 270 Kulud kokku / Total Inputs	186 245	355 366	1 041 446	3 930 362	707 464
SE 275 Vahetarbimine (eri- ja üldkulud) / Total intermediate consumption	148 899	285 587	762 575	2 756 419	518 749
SE 281 Erikulud / Total specific costs	76 140	153 005	432 057	1 606 940	291 873
SE 285 - seemned ja istikud / seeds & plants	12 881	35 971	93 711	295 971	56 978
SE 290 - neist omakasvatatud / of which home-grown	8 347	22 494	38 977	101 427	24 889
SE 295 - väetised / fertilizers	8 061	42 497	198 733	789 520	118 496
SE 300 - taimekaitsevahendid / crop protection	2 991	14 878	67 306	310 121	44 433
SE 305 - muud taimekasvatuse erikulud / other crop specific costs	5 206	7 682	23 186	90 571	16 559
SE 310 - söödad koresööda sööjatele / feed for grazing livestock	30 956	37 487	25 713	20 101	30 562
SE 315 - sellest omatoodetud / of which home-grown	29 275	34 202	15 201	18 762	27 232
SE 320 - söödad sigadele ja lindudele / feed for pigs & poultry	7 618	10 048	16 570	92 138	17 520
SE 325 - sellest omatoodetud / of which home-grown	3 326	8 736	11 892	47 027	9 947
SE 330 - muud loomak. erikulud / other livestock specific costs	3 027	3 746	3 122	6 162	3 496
SE 331 - metsanduse erikulud / forestry specific costs	5 400	697	3 717	2 356	3 830
SE 336 Põllumajanduse üldkulud / Total farming overheads	72 759	132 581	330 518	1 149 479	226 875
SE 340 - masinate ja ehitiste korrashoid / machin. & build. current costs	31 277	38 471	81 760	299 353	65 902
SE 345 - energia (kütus, elekter jmt) / energy	28 394	56 549	133 653	483 289	93 586
SE 350 - lepigulised tööd / contract work	3 159	13 370	52 300	156 322	27 334
SE 356 - muud põllum. üldkulud / other direct inputs	9 928	24 192	62 806	210 516	40 053
SE 360 Kulum / Depreciation	27 686	46 778	185 543	613 764	111 279
SE 365 Palgad, rendid, intressid / Total external factors	9 660	23 001	93 328	560 179	77 436
SE 370 - palgad ja sots. maksud / wages paid	7 596	11 427	41 295	346 366	45 665
SE 375 - rendimaksud / rent paid	876	4 711	12 293	63 135	9 344
SE 380 - intressid (v.a intr. toetus) / interest paid (ex. subs.)	1 188	6 863	39 740	150 678	22 427

Tabel 16(4)

	2-<6	6-<16	16-<40	40-...	Kõik
Toetuste ja maksude bilanss (EEK) / Balance subs. and taxes (EEK)					
SE 600 Toetuste ja maksude bilanss v.a investeeringutele / Bal. curr. subs. & taxes	82 317	151 193	338 794	1 145 773	236 959
SE 605 Toetused v.a investeeringutele / Total subsidies (excl. on investm.)	82 826	149 599	343 027	1 155 839	238 477
SE 395 Käibemaksu bil. v.a inv. / VAT balance excl. on investments	1 847	4 160	720		2 007
SE 390 Maksud / Taxes	2 356	2 566	4 952	10 067	3 525
SE 405 Inv. toetuste ja maksude bilanss / Bal. subs. & taxes on invest.	-3 777	-2 786	1 859	22 946	-175
SE 406 Investeeringutoetused / Subsidies on investments			1 859	22 946	2 458
SE 408 Käibem. investeeringutelt / VAT on investments	3 777	2 786			2 633
Põllumajandustulu (EEK) / Income (EEK)					
SE 131 Kogutoodang / Total output	205 357	412 673	1 396 374	5 020 972	887 241
SE 275 Vahetarbimine (eri- ja üldkulud) / Total intermediate consumption	148 899	285 587	762 575	2 756 419	518 749
SE 600 Toetuste ja maksude bilanss v.a investeeringutele / Bal. curr. subs. & taxes	82 317	151 193	338 794	1 145 773	236 959
SE 410 Bruttoisandväärtes / Gross Farm Income	138 775	278 279	972 593	3 410 326	605 451
SE 360 Kulum / Depreciation	27 686	46 778	185 543	613 764	111 279
SE 415 Netolisandväärtes / Farm Net Value Added	111 089	231 501	787 050	2 796 562	494 172
SE 365 Palgad, rendid, intressid / Total external factors	9 660	23 001	93 328	560 179	77 436
SE 405 Inv. toetuste ja maksude bilanss / Bal. subs. & taxes on invest.	-3 777	-2 786	1 859	22 946	-175
SE 420 Ettevõtjatulu / Family Farm Income	97 651	205 715	695 581	2 259 329	416 561
Tulu inimese kohta (EEK) / Income per person (EEK)					
SE 425 Netolisandv. tööjõuühiku kohta / Farm Net Value Added/AWU	74 272	152 318	391 897	719 839	273 777
SE 430 Ettevõtjatulu tasustamata tööjõuüh. kohta / Family Farm Income/FWU	71 723	156 645	508 485	2 320 692	316 747
Bilanss (EEK) / Balance Sheet (EEK)					
SE 436 Varad kokku / Total assets	946 002	1 298 532	3 255 308	10 180 104	2 247 551
SE 441 Põhivara / Total fixed assets	801 215	983 477	2 361 089	6 894 291	1 654 479
SE 446 - maa, püsikultuurid ja kvoodid / land, permanent crops & quotas	403 894	398 832	492 948	1 038 059	476 401
SE 450 - ehitised / buildings	297 246	268 846	706 471	1 790 735	494 483
SE 455 - masinad / machinery	93 471	291 895	1 149 864	4 046 032	671 206
SE 460 - põhikari / breeding livestock	6 605	23 904	11 806	19 466	12 388

Tabel 16(5)

	2-<6	6-<16	16-<40	40-...	Kõik
SE 465 Käibevara / <i>Total current assets</i>	144 787	315 056	894 219	3 285 813	593 072
SE 470 - noorkari / <i>non-breeding livestock</i>	25 217	37 294	21 532	40 490	28 749
SE 475 - tootmisvarud / <i>stock of agricultural products</i>	73 573	135 477	357 873	1 071 762	224 693
SE 480 - muu käibevara / <i>other circulating capital</i>	45 996	142 285	514 814	2 173 561	339 631
SE 485 Kohustused / <i>Total liabilities</i>	61 006	227 664	809 392	3 352 106	522 588
SE 490 - pikaajalised kohustused / <i>long & medium-term loans</i>	46 502	149 038	467 694	1 840 703	302 682
SE 495 - lühiajalised kohustused / <i>short-term loans</i>	14 504	78 626	341 698	1 511 404	219 906
SE 501 Omakapital / <i>Net worth</i>	884 997	1 070 868	2 445 916	6 827 998	1 724 963
SE 506 Omakapitali muutus / <i>Change in net worth</i>	32 036	105 800	451 062	1 776 781	276 912
Finantsnäitajad (EEK) / <i>Financial indicators (EEK)</i>					
SE 510 Keskm. varade maksumus (v.a maa) / <i>Aver. farm cap. (ex. land)</i>	535 656	814 458	2 487 237	8 120 804	1 610 671
SE 516 Brutoinvesteering / <i>Gross Investment</i>	38 806	162 737	466 738	1 460 264	265 299
SE 521 Nettoinvesteering / <i>Net Investment</i>	11 120	115 959	281 195	846 500	154 021
SE 526 Rahavoog 1 / <i>Cash Flow (1)</i>	94 046	211 537	761 614	2 248 149	424 795
SE 530 Rahavoog 2 / <i>Cash Flow (2)</i>	58 940	138 384	441 975	1 284 702	250 375
Lisanäitajad / <i>Additional data</i>					
SE 011 Tööjõukulu - tundides / <i>Total labour input - hours</i>	3 320	3 451	4 639	8 699	4 058
SE 016 Tasustamata tööjõukulu - tundides / <i>Unpaid labour input - hours</i>	3 025	3 040	3 196	2 251	2 981
SE 021 Tasustatud tööjõukulu - tundides / <i>Paid labour input - hours</i>	295	411	1 443	6 449	1 078
SE 700 Tasustatud tööjõu töötasu aastas / <i>Wages of paid lab. per year</i>	56 613	61 180	64 487	118 968	94 046
SE 701 Tasustatud tööjõu töötasu tunnis / <i>Wages of paid lab. per hour</i>	25,73	27,78	28,62	53,71	42,38
SE 702 Tasustatud tööjõu töötunnid aastas / <i>Worked hours of paid labour</i>	2 200	2 202	2 253	2 215	2 219
SE 703 Arvestuslik netokasum / <i>Conditional profit</i>	-66 421	40 830	522 243	2 137 250	254 900
SE 704 Arvestuslik netokasum tood. kohta % / <i>Cond. profit per sold product</i>	-40,40	11,76	39,26	44,03	30,89
SE 705 Arvestuslik netokasum kapitali kohta % / <i>Cond. profit per capital %</i>	-7,02	3,14	16,04	20,99	11,34
SE 706 Arvestuslik netokasum omakapitali kohta % / <i>Cond. profit per equity %</i>	-7,51	3,81	21,35	31,30	14,78

Piimatootmise tootmistüübi standardtulemused majandusliku suuruse järgi (keskmiselt põllumajandustootja kohta) 2007

Standard results of dairy holdings by economic size (average per holding) 2007

Tabel 17(1)

Tootmistüüp E / <i>Type of Farming E</i>	Majandusliku suuruse grupp (ESU) / <i>Economic size class (ESU)</i>				Kõik
	2-<6	6-<16	16-<40	40-...	
Üldkogum ja testettevõtete valim / <i>Sample and Population</i>					
SYS 02 Esindatud põllumajandustootjad / <i>Farms represented</i>	487	351	214	242	1 294
SYS 03 Testettevõtted / <i>Sample farms</i>	16	46	54	33	149
Tööjõud, struktuur ja saagikus / <i>Structure and yields</i>					
SE 005 Majanduslik suurus - ESU / <i>Economic size - ESU</i>	4,6	10,0	27,9	172,6	41,3
SE 010 Tööjõud - aastaühikutes / <i>Total labour input - AWU</i>	1,5	2,0	2,9	20,7	5,5
SE 015 Tasustamata tööjõukulu / <i>Unpaid labour input - FWU</i>	1,5	1,8	1,8	0,6	1,5
SE 020 Tasustatud tööjõukulu / <i>Paid labour input - AWU</i>	0,0	0,2	1,2	20,1	4,0
SE 030 Renditud põllumaj. maa - ha / <i>Rented Utilized Agric. Area (UAA) - ha</i>	18,70	25,85	73,39	524,25	124,22
SE 025 Kasut. põllumajandusmaa - ha / <i>Total UAA - ha</i>	38,53	62,21	161,49	732,48	195,05
SE 035 - teravili - ha / <i>cereals - ha</i>	3,16	8,11	21,84	168,70	38,55
SE 041 - teised põllukult. - ha / <i>other field crops - ha</i>	0,27	0,54	1,62	34,51	6,97
SE 046 - köögiv. ja lilled - ha / <i>vegetables and flowers - ha</i>	0,00	0,00			0,00
SE 054 - püsikult. - ha / <i>permanent crops - ha</i>	0,01	0,03		0,01	0,01
SE 071 - söödakult. ja ajutiselt kasutatava maa - ha / <i>forage crops - ha</i>	34,05	53,35	133,22	510,76	144,82
SE 073 - kesad - ha / <i>agricultural fallows - ha</i>	0,78		1,15	4,08	1,25
SE 075 Metsamaa - ha / <i>Woodland area - ha</i>	14,26	16,77	23,37	21,03	17,71
SE 080 Kokku loomühikuid (LÜ) / <i>Total livestock units (LU)</i>	11,6	22,4	65,9	379,0	92,2
SE 085 - piimalehmad - LÜ / <i>dairy cows - LU</i>	6,5	14,3	40,4	236,6	57,2
SE 090 - muud veised - LÜ / <i>other cattle - LU</i>	4,8	7,7	25,2	140,8	34,4
SE 095 - lambad ja kitsed - LÜ / <i>sheep and goats - LU</i>	0,2	0,2	0,0		0,1
SE 100 - sead - LÜ / <i>pigs - LU</i>	0,1	0,1	0,1		0,1
SE 105 - linnud - LÜ / <i>poultry - LU</i>	0,0	0,0	0,0	1,5	0,3
SE 110 Nisu saagikus - ts/ha / <i>Yield of wheat - 100 kg/ha</i>	23,4	31,6	23,1	37,2	36,3
SE 120 Karjatamise tihedus / <i>Stocking density - LU graz. livestock/ha forage UAA</i>	0,33	0,42	0,49	0,72	0,62
SE 125 Piimatoodang lehma kohta - kg / <i>Milk yield - kg/cow</i>	4 838	5 727	6 322	6 906	6 670

Tabel 17(2)

	2-<6	6-<16	16-<40	40-...	Kõik
Toodang (EEK) / Output (EEK)					
SE 131 Kogutoodang / Total output	194 675	538 096	1 667 016	11 120 397	2 574 400
SE 135 Taimekasvatustoodang / Total output crops & crop production	71 135	162 275	456 280	3 127 627	731 111
SE 140 - teravili / cereals	13 773	41 577	115 562	1 236 633	266 830
SE 145 - valgukultuurid / protein crops		613	731	20 278	4 080
SE 150 - kartul / potatoes	18 120	21 999	15 993	7 242	16 787
SE 155 - suhkrupeet / sugar beet		1			0
SE 160 - õlikultuurid / oil-seed crops			8 761	303 568	58 219
SE 165 - tehnilised kultuurid / industrial crops					
SE 170 - köögivilja ja lilled / vegetables & flowers	119	50			58
SE 175 - puuvili / fruit	97	35			46
SE 195 - söödakultuurid / forage crops	39 026	97 960	315 082	1 546 098	382 472
SE 200 - muu taimekasv. toodang / other crop output		40	151	13 807	2 618
SE 206 Loomakasvatustoodang / Total output livestock & livestock products	119 772	361 851	1 147 394	7 493 991	1 734 336
SE 211 - loomade väärtuse muutus / change in value of livestock	-28 554	-1 243	47 538	264 853	46 301
SE 216 - lehmapiim ja piimatooted / cows' milk & milk products	100 911	307 285	993 949	6 774 621	1 552 545
SE 220 - veiseliha / beef & veal	14 575	51 877	148 296	679 590	171 158
SE 225 - sealiha / pigmeat	1 333	672	1 302		899
SE 230 - lamba- ja kitseliha / sheep & goats	1 457	1 191	59		881
SE 235 - linnuliha / poultrymeat	37	-28	-3	-4 408	-819
SE 240 - munad / eggs	716	346	107	28 728	5 754
SE 245 - lamba- ja kitsapiim / ewes' and goats' milk					
SE 251 - muu loomakasv. toodang / other livestock & products	743	507	3 683	15 461	3 917
SE 256 Muu toodang / Other output	3 769	13 970	63 342	498 779	108 954
SE 260 Loonustasu ja omatarve / Farmhouse consumption	8 532	11 613	16 480	13 977	11 700
SE 265 Ettevõttesisene kasutamine / Farm use	73 213	161 143	420 912	2 406 454	590 871

74

Tabel 17(3)

	2-<6	6-<16	16-<40	40-...	Kõik
Kulud (EEK) / Input (EEK)					
SE 270 Kulud kokku / Total Inputs	203 869	508 784	1 499 800	11 434 472	2 601 020
SE 275 Vahetarbimine (eri- ja üldkulud) / Total intermediate consumption	183 101	433 064	1 147 231	7 028 098	1 690 343
SE 281 Erikulud / Total specific costs	107 263	266 969	774 128	5 187 830	1 210 923
SE 285 - seemned ja istikud / seeds & plants	3 575	11 824	27 064	194 598	45 419
SE 290 - neist omakasvatatud / of which home-grown	1 992	4 064	6 768	77 624	17 488
SE 295 - väetised / fertilizers	1 828	7 661	34 344	400 019	83 251
SE 300 - taimekaitsevahendid / crop protection	748	1 491	6 926	107 630	21 959
SE 305 - muud taimekasvatuse erikulud / other crop specific costs	2 967	12 090	28 404	202 844	47 025
SE 310 - söödad koresööda sööjatele / feed for grazing livestock	86 265	202 561	581 483	3 846 559	902 875
SE 315 - sellest omatoodetud / of which home-grown	70 521	156 635	412 807	2 325 494	572 155
SE 320 - söödad sigadele ja lindudele / feed for pigs & poultry	913	671	1 341	12 003	2 992
SE 325 - sellest omatoodetud / of which home-grown	700	443	1 337	3 335	1 228
SE 330 - muud loomak. erikulud / other livestock specific costs	10 011	29 592	94 546	422 839	106 496
SE 331 - metsanduse erikulud / forestry specific costs	956	1 079	19	1 338	906
SE 336 Põllumajanduse üldkulud / Total farming overheads	75 838	166 095	373 103	1 840 269	479 420
SE 340 - masinate ja ehitiste korrashoid / machin. & build. current costs	18 207	59 608	126 086	447 550	127 559
SE 345 - energia (kütus, elekter jmt) / energy	29 654	61 062	132 840	889 697	216 067
SE 350 - lepigulised tööd / contract work	14 612	15 771	26 120	145 944	41 389
SE 356 - muud põllum. üldkulud / other direct inputs	13 365	29 655	88 057	357 078	94 405
SE 360 Kulum / Depreciation	16 856	51 569	190 698	1 295 481	294 119
SE 365 Palgad, rendid, intressid / Total external factors	3 913	24 152	161 871	3 110 892	616 557
SE 370 - palgad ja sots. maksud / wages paid	994	14 806	102 417	2 654 970	517 835
SE 375 - rendimaksud / rent paid	1 576	2 726	8 439	80 920	17 861
SE 380 - intressid (v.a intr. toetus) / interest paid (ex. subs.)	1 342	6 620	51 015	375 002	80 861

75

Tabel 17(4)

	2-<6	6-<16	16-<40	40-...	Kõik
Toetuste ja maksude bilanss (EEK) / Balance subs. and taxes (EEK)					
SE 600 Toetuste ja maksude bilanss v.a investeeringutele / Bal. curr. subs. & taxes	97 809	147 044	401 130	1 958 396	509 239
SE 605 Toetused v.a investeeringutele / Total subsidies (excl. on investm.)	91 460	147 214	405 549	1 977 783	511 252
SE 395 Käibemaksu bil. v.a inv. / VAT balance excl. on investments	8 141	2 248			3 674
SE 390 Maksud / Taxes	1 792	2 417	4 419	19 387	5 686
SE 405 Inv. toetuste ja maksude bilanss / Bal. subs. & taxes on invest.	-5 594	947	45 520	141 272	32 092
SE 406 Investeeringutoetused / Subsidies on investments		1 200	45 520	141 272	34 265
SE 408 Käibem. investeeringutelt / VAT on investments	5 594	252			2 174
Põllumajandustulu (EEK) / Income (EEK)					
SE 131 Kogutoodang / Total output	194 675	538 096	1 667 016	11 120 397	2 574 400
SE 275 Vahetarbimine (eri- ja üldkulud) / Total intermediate consumption	183 101	433 064	1 147 231	7 028 098	1 690 343
SE 600 Toetuste ja maksude bilanss v.a investeeringutele / Bal. curr. subs. & taxes	97 809	147 044	401 130	1 958 396	509 239
SE 410 Brutilisandväärtus / Gross Farm Income	109 383	252 077	920 915	6 050 695	1 393 296
SE 360 Kulum / Depreciation	16 856	51 569	190 698	1 295 481	294 119
SE 415 Netolisandväärtus / Farm Net Value Added	92 528	200 508	730 217	4 755 214	1 099 177
SE 365 Palgad, rendid, intressid / Total external factors	3 913	24 152	161 871	3 110 892	616 557
SE 405 Inv. toetuste ja maksude bilanss / Bal. subs. & taxes on invest.	-5 594	947	45 520	141 272	32 092
SE 420 Ettevõtjatulu / Family Farm Income	83 021	177 303	613 866	1 785 594	514 711
Tulu inimese kohta (EEK) / Income per person (EEK)					
SE 425 Netolisandv. tööjõuühiku kohta / Farm Net Value Added/AWU	60 219	98 444	249 604	229 686	200 352
SE 430 Ettevõtjatulu tasustamata tööjõuüh. kohta / Family Farm Income/FWU	54 685	96 360	347 925	2 782 222	347 238
Bilanss (EEK) / Balance Sheet (EEK)					
SE 436 Varad kokku / Total assets	940 877	1 148 434	3 834 682	23 464 855	5 687 599
SE 441 Põhivara / Total fixed assets	834 184	899 606	3 064 253	18 799 875	4 580 207
SE 446 - maa, püsikultuurid ja kvoodid / land, permanent crops & quotas	554 748	255 882	512 959	1 185 160	584 617
SE 450 - ehitised / buildings	174 958	284 218	813 111	9 221 388	2 001 866
SE 455 - masinad / machinery	66 384	242 985	1 336 423	5 689 310	1 375 696
SE 460 - põhikari / breeding livestock	38 094	116 521	401 760	2 704 017	618 028

Tabel 17(5)

	2-<6	6-<16	16-<40	40-...	Kõik
SE 465 Käibevara / Total current assets	106 693	248 829	770 429	4 664 980	1 107 392
SE 470 - noorkari / non-breeding livestock	21 445	40 049	128 127	1 079 678	242 025
SE 475 - tootmisvarud / stock of agricultural products	33 929	95 062	260 074	1 607 306	382 127
SE 480 - muu käibevara / other circulating capital	51 319	113 718	382 228	1 977 996	483 240
SE 485 Kohustused / Total liabilities	61 305	181 789	965 505	8 347 030	1 792 942
SE 490 - pikaajalised kohustused / long & medium-term loans	54 185	123 970	606 981	5 936 924	1 264 614
SE 495 - lühiajalised kohustused / short-term loans	7 120	57 820	358 524	2 410 106	528 328
SE 501 Omakapital / Net worth	879 573	966 645	2 869 177	15 117 825	3 894 657
SE 506 Omakapitali muutus / Change in net worth	-5 946	60 860	485 740	1 886 236	447 278
Finantsnäitajad (EEK) / Financial indicators (EEK)					
SE 510 Keskm. varade maksumus (v.a maa) / Aver. farm cap. (ex. land)	378 077	862 389	2 994 282	20 975 213	4 793 715
SE 516 Brutoinvesteering / Gross Investment	19 282	73 857	570 455	2 585 864	605 136
SE 521 Nettoinvesteering / Net Investment	2 426	22 288	379 757	1 290 383	311 017
SE 526 Rahavoog 1 / Cash Flow (1)	124 947	202 846	659 881	2 375 760	655 396
SE 530 Rahavoog 2 / Cash Flow (2)	108 296	132 899	303 846	769 100	270 858
Lisanäitajad / Additional data					
SE 011 Tööjõukulu - tundides / Total labour input - hours	3 492	5 035	6 738	45 659	12 333
SE 016 Tasustamata tööjõukulu - tundides / Unpaid labour input - hours	3 448	4 573	4 159	1 476	3 502
SE 021 Tasustatud tööjõukulu - tundides / Paid labour input - hours	44	462	2 579	44 184	8 831
SE 700 Tasustatud tööjõu töötasu aastas / Wages of paid lab. per year	54 149	75 245	88 204	132 342	129 332
SE 701 Tasustatud tööjõu töötasu tunnis / Wages of paid lab. per hour	22,71	32,06	39,71	60,09	58,64
SE 702 Tasustatud tööjõu töötunnid aastas / Worked hours of paid labour	2 384	2 347	2 221	2 202	2 206
SE 703 Arvestuslik netokasum / Conditional profit	-104 001	-70 715	388 313	1 705 559	324 776
SE 704 Arvestuslik netokasum tood. kohta % / Cond. profit per sold product	-85,62	-18,76	31,16	19,57	16,37
SE 705 Arvestuslik netokasum kapitali kohta % / Cond. profit per capital %	-11,05	-6,16	10,13	7,27	5,71
SE 706 Arvestuslik netokasum omakapitali kohta % / Cond. profit per equity %	-11,82	-7,32	13,53	11,28	8,34

Segatootmise tootmistüübi standardtulemused majandusliku suuruse järgi (keskmiselt põllumajandustootja kohta) 2007

Standard results of mixed holdings by economic size (average per holding) 2007

Tabel 18(1)

Tootmistüüp H / Type of Farming H	Majandusliku suuruse grupp (ESU) / Economic size class (ESU)				Kõik
	2-<6	6-<16	16-<40	40-...	
Üldkogum ja testettevõtete valim / Sample and Population					
SYS 02 Esindatud põllumajandustootjad / Farms represented	1 054	192	71	131	1 448
SYS 03 Testettevõtted / Sample farms	25	19	13	35	92
Tööjõud, struktuur ja saagikus / Structure and yields					
SE 005 Majanduslik suurus - ESU / Economic size - ESU	3,9	9,7	26,6	168,3	20,6
SE 010 Tööjõud - aastauhikutes / Total labour input - AWU	1,6	2,1	2,4	13,9	2,8
SE 015 Tasustamata tööjõukulu / Unpaid labour input - FWU	1,6	1,7	1,8	1,0	1,5
SE 020 Tasustatud tööjõukulu / Paid labour input - AWU	0,1	0,4	0,6	12,9	1,3
SE 030 Renditud põllumaj. maa - ha / Rented Utilized Agric. Area (UAA) - ha	22,53	42,07	156,00	555,92	79,87
SE 025 Kasut. põllumajandusmaa - ha / Total UAA - ha	49,23	114,60	228,55	774,05	132,20
SE 035 - teravili - ha / cereals - ha	7,69	23,24	68,15	357,83	44,35
SE 041 - teised põllukult. - ha / other field crops - ha	0,98	2,86	14,54	108,95	11,65
SE 046 - köögiv. ja lilled - ha / vegetables and flowers - ha	0,01	0,01			0,01
SE 054 - püsikult. - ha / permanent crops - ha	0,04	0,14		0,04	0,05
SE 071 - söödakult. ja ajutiselt kasutamata maa - ha / forage crops - ha	38,87	83,62	143,17	295,44	73,11
SE 073 - kesad - ha / agricultural fallows - ha	0,56	4,72	2,50	11,79	2,22
SE 075 Metsamaa - ha / Woodland area - ha	15,19	30,36	12,09	20,60	17,54
SE 080 Kokku loomühikuid (LÜ) / Total livestock units (LU)	13,5	27,1	55,8	360,2	48,7
SE 085 - piimalehmad - LÜ / dairy cows - LU	1,4	5,2	20,3	132,5	14,7
SE 090 - muud veised - LÜ / other cattle - LU	10,4	15,5	35,3	83,3	18,9
SE 095 - lambad ja kitsed - LÜ / sheep and goats - LU	0,8	3,0	0,2		1,0
SE 100 - sead - LÜ / pigs - LU	0,9	3,1	0,1	144,4	14,1
SE 105 - linnud - LÜ / poultry - LU	0,0	0,0			0,0
SE 110 Nisu saagikus - ts/ha / Yield of wheat - 100 kg/ha	13,3	19,5	39,6	35,7	33,7
SE 120 Karjatamise tihedus / Stocking density - LU graz. livestock/ha forage UAA	0,32	0,27	0,38	0,70	0,46
SE 125 Piimatoodang lehma kohta - kg / Milk yield - kg/cow	3 906	5 536	6 890	6 776	6 528

Tabel 18(2)

Toodang (EEK) / Output (EEK)	2-<6	6-<16	16-<40	40-...	Kõik
	SE 131 Kogutoodang / Total output	216 887	471 870	1 892 629	11 001 699
SE 135 Taimekasvatustoodang / Total output crops & crop production	88 981	258 576	897 441	4 763 527	573 540
SE 140 - teravili / cereals	30 119	99 342	429 810	2 725 355	302 448
SE 145 - valgukultuurid / protein crops	250	642	2 535	36 981	3 732
SE 150 - kartul / potatoes	15 279	32 056	14 760	43 806	20 054
SE 155 - suhkrupeet / sugar beet					
SE 160 - õlikultuurid / oil-seed crops	5 874	12 604	143 819	933 033	97 313
SE 165 - tehnilised kultuurid / industrial crops					
SE 170 - köögivilja ja lilled / vegetables & flowers	523	343			426
SE 175 - puuvili / fruit	166	1 310			294
SE 195 - söödakultuurid / forage crops	36 438	110 987	301 649	999 397	146 365
SE 200 - muu taimekasv. toodang / other crop output	333	1 293	4 867	24 954	2 908
SE 206 Loomakasvatustoodang / Total output livestock & livestock products	100 432	202 496	829 313	5 726 988	658 124
SE 211 - loomade väärtuse muutus / change in value of livestock	-3 845	-13 684	92 124	-35 640	-3 296
SE 216 - lehmapiim ja piimatooted / cows' milk & milk products	22 883	102 078	571 442	3 848 008	405 932
SE 220 - veiseliha / beef & veal	41 279	72 122	254 920	337 303	82 627
SE 225 - sealiha / pigmeat	12 184	15 583	999	1 541 744	150 258
SE 230 - lamba- ja kitseliha / sheep & goats	3 648	11 521	1 868		4 274
SE 235 - linnuliha / poultrymeat	16				12
SE 240 - munad / eggs	544	5			397
SE 245 - lamba- ja kitsapiim / ewes' and goats' milk		429			57
SE 251 - muu loomakasv. toodang / other livestock & products	19 877	760	83	-67	14 567
SE 256 Muu toodang / Other output	27 474	10 798	165 875	511 184	75 774
SE 260 Loonustasu ja omatarve / Farmhouse consumption	10 697	13 755	12 400	6 505	10 808
SE 265 Ettevõttesisene kasutamine / Farm use	82 320	165 518	477 627	1 999 141	285 967

Tabel 18(3)

	2-<6	6-<16	16-<40	40-...	Kõik
Kulud (EEK) / Input (EEK)					
SE 270 Kulud kokku / Total Inputs	244 393	546 456	1 581 427	10 631 246	1 288 558
SE 275 Vahetarbimine (eri- ja üldkulud) / Total intermediate consumption	195 342	418 088	1 237 664	7 497 491	935 827
SE 281 Erikulud / Total specific costs	123 291	257 678	774 029	5 195 541	631 346
SE 285 - seemned ja istikud / seeds & plants	8 414	20 804	53 573	289 365	37 660
SE 290 - neist omakasvatatud / of which home-grown	3 041	10 529	26 865	100 621	14 021
SE 295 - väetised / fertilizers	3 578	10 308	93 767	678 532	69 883
SE 300 - taimekaitsevahendid / crop protection	3 262	3 516	24 797	317 161	32 713
SE 305 - muud taimekasvatuse erikulud / other crop specific costs	4 951	13 898	26 831	254 529	29 759
SE 310 - söödad koresööda sööjatele / feed for grazing livestock	80 622	182 432	523 715	2 410 240	326 378
SE 315 - sellest omatoodetud / of which home-grown	64 592	149 190	450 252	1 626 191	235 860
SE 320 - söödad sigadele ja lindudele / feed for pigs & poultry	17 377	12 939	615	893 373	95 097
SE 325 - sellest omatoodetud / of which home-grown	14 687	5 799	510	272 329	36 085
SE 330 - muud loomak. erikulud / other livestock specific costs	4 410	13 702	50 515	352 043	39 315
SE 331 - metsanduse erikulud / forestry specific costs	677	79	215	298	541
SE 336 Põllumajanduse üldkulud / Total farming overheads	72 051	160 410	463 635	2 301 950	304 480
SE 340 - masinate ja ehitiste korrashoid / machin. & build. current costs	21 156	47 359	121 949	563 831	78 614
SE 345 - energia (kütus, elekter jmt) / energy	27 134	59 644	169 758	919 385	119 067
SE 350 - lepigulised tööd / contract work	13 294	16 423	46 440	419 747	52 058
SE 356 - muud põllum. üldkulud / other direct inputs	10 467	36 984	125 488	398 988	54 741
SE 360 Kulum / Depreciation	34 002	75 742	218 164	1 001 875	136 035
SE 365 Palgad, rendid, intressid / Total external factors	15 048	52 626	125 599	2 131 880	216 697
SE 370 - palgad ja sots. maksud / wages paid	4 505	28 269	49 128	1 701 632	163 163
SE 375 - rendimaksud / rent paid	2 679	4 131	18 726	93 236	11 842
SE 380 - intressid (v.a intr. toetus) / interest paid (ex. subs.)	7 865	20 227	57 745	337 013	41 693

Tabel 18(4)

	2-<6	6-<16	16-<40	40-...	Kõik
Toetuste ja maksude bilanss (EEK) / Balance subs. and taxes (EEK)					
SE 600 Toetuste ja maksude bilanss v.a investeeringutele / Bal. curr. subs. & taxes	128 976	290 217	580 967	2 013 202	342 812
SE 605 Toetused v.a investeeringutele / Total subsidies (excl. on investm.)	127 725	284 664	584 781	2 031 811	343 034
SE 395 Käibemaksu bil. v.a inv. / VAT balance excl. on investments	3 465	9 716			3 810
SE 390 Maksud / Taxes	2 214	4 163	3 814	18 610	4 032
SE 405 Inv. toetuste ja maksude bilanss / Bal. subs. & taxes on invest.	-1 372	-221	7 727	144 536	12 409
SE 406 Investeeringutoetused / Subsidies on investments			7 727	144 536	13 437
SE 408 Käibem. investeeringutelt / VAT on investments	1 372	221			1 028
Põllumajandustulu (EEK) / Income (EEK)					
SE 131 Kogutoodang / Total output	216 887	471 870	1 892 629	11 001 699	1 307 439
SE 275 Vahetarbimine (eri- ja üldkulud) / Total intermediate consumption	195 342	418 088	1 237 664	7 497 491	935 827
SE 600 Toetuste ja maksude bilanss v.a investeeringutele / Bal. curr. subs. & taxes	128 976	290 217	580 967	2 013 202	342 812
SE 410 Brutilisandväärts / Gross Farm Income	150 521	343 999	1 235 931	5 517 409	714 424
SE 360 Kulum / Depreciation	34 002	75 742	218 164	1 001 875	136 035
SE 415 Netolisandväärts / Farm Net Value Added	116 519	268 257	1 017 767	4 515 534	578 389
SE 365 Palgad, rendid, intressid / Total external factors	15 048	52 626	125 599	2 131 880	216 697
SE 405 Inv. toetuste ja maksude bilanss / Bal. subs. & taxes on invest.	-1 372	-221	7 727	144 536	12 409
SE 420 Ettevõtjatulu / Family Farm Income	100 099	215 410	899 895	2 528 190	374 102
Tulu inimese kohta (EEK) / Income per person (EEK)					
SE 425 Netolisandv. tööjõuühiku kohta / Farm Net Value Added/AWU	71 867	128 798	426 674	323 981	204 184
SE 430 Ettevõtjatulu tasustamata tööjõuüh. kohta / Family Farm Income/FWU	64 119	128 445	513 548	2 461 028	243 288
Bilanss (EEK) / Balance Sheet (EEK)					
SE 436 Varad kokku / Total assets	1 279 171	2 525 401	3 886 056	18 866 426	3 161 442
SE 441 Põhivara / Total fixed assets	1 101 039	2 037 957	2 850 901	14 277 146	2 501 637
SE 446 - maa, püsikultuurid ja kvoodid / land, permanent crops & quotas	671 274	990 013	564 117	1 521 081	785 009
SE 450 - ehitised / buildings	190 253	427 267	509 784	5 422 264	710 035
SE 455 - masinad / machinery	167 027	384 510	1 507 340	5 965 753	785 672
SE 460 - põhikari / breeding livestock	72 485	236 167	269 660	1 368 048	220 921

Tabel 18(5)

	2-<6	6-<16	16-<40	40-...	Kõik
SE 465 Käibevara / Total current assets	178 132	487 443	1 035 155	4 589 280	659 804
SE 470 - noorkari / non-breeding livestock	77 227	90 659	296 599	1 055 851	178 213
SE 475 - tootmisvarud / stock of agricultural products	60 553	155 841	337 046	1 480 070	215 027
SE 480 - muu käibevara / other circulating capital	40 352	240 944	401 511	2 053 359	266 565
SE 485 Kohustused / Total liabilities	149 568	625 917	904 263	7 405 590	905 335
SE 490 - pikaajalised kohustused / long & medium-term loans	118 731	385 310	467 630	4 533 185	570 022
SE 495 - lühiajalised kohustused / short-term loans	30 838	240 607	436 633	2 872 405	335 313
SE 501 Omakapital / Net worth	1 129 603	1 899 483	2 981 792	11 460 836	2 256 107
SE 506 Omakapitali muutus / Change in net worth	-1 713	62 917	798 453	2 337 237	257 539
Finantsnäitajad (EEK) / Financial indicators (EEK)					
SE 510 Keskm. varade maksumus (v.a maa) / Aver. farm cap. (ex. land)	609 214	1 496 975	2 880 140	16 168 708	2 244 256
SE 516 Brutoinvesteering / Gross Investment	72 903	108 003	772 856	2 425 566	324 546
SE 521 Nettoinvesteering / Net Investment	38 901	32 261	554 692	1 423 692	188 511
SE 526 Rahavoog 1 / Cash Flow (1)	124 814	254 007	918 600	3 269 399	465 086
SE 530 Rahavoog 2 / Cash Flow (2)	57 429	213 716	341 867	989 495	176 345
Lisanäitajad / Additional data					
SE 011 Tööjõukulu - tundides / Total labour input - hours	3 764	5 073	5 603	30 872	6 477
SE 016 Tasustamata tööjõukulu - tundides / Unpaid labour input - hours	3 632	4 151	4 210	2 444	3 622
SE 021 Tasustatud tööjõukulu - tundides / Paid labour input - hours	133	921	1 392	28 428	2 855
SE 700 Tasustatud tööjõu töötasu aastas / Wages of paid lab. per year	74 870	69 677	77 606	131 804	125 994
SE 701 Tasustatud tööjõu töötasu tunnis / Wages of paid lab. per hour	33,98	30,68	35,28	59,86	57,15
SE 702 Tasustatud tööjõu töötunnid aastas / Worked hours of paid labour	2 203	2 271	2 200	2 202	2 205
SE 703 Arvestuslik netokasum / Conditional profit	-96 884	-9 762	671 529	2 395 644	177 659
SE 704 Arvestuslik netokasum tood. kohta % / Cond. profit per sold product	-72,00	-3,19	47,46	26,61	17,39
SE 705 Arvestuslik netokasum kapitali kohta % / Cond. profit per capital %	-7,57	-0,39	17,28	12,70	5,62
SE 706 Arvestuslik netokasum omakapitali kohta % / Cond. profit per equity %	-8,58	-0,51	22,52	20,90	7,87

Taimekasvatuse tootmistüübi standardtulemused põllumajandusmaa pindala järgi (keskmiselt põllumajandustootja kohta) 2007

Standard results of arable holdings by utilized agricultural area (average per holding) 2007

Tabel 19(1)

Tootmistüüp A / Type of Farming A	Grupid, ha / Groups, ha			
	0-40	40,01-100	100,01-400	400,01-...
Üldkogum ja testettevõtete valim / Sample and Population				
SYS 02 Esindatud põllumajandustootjad / Farms represented	1 095	1 257	614	195
SYS 03 Testettevõtted / Sample farms	20	49	86	34
Tööjõud, struktuur ja saagikus / Structure and yields				
SE 005 Majanduslik suurus - ESU / Economic size - ESU	4,4	7,7	28,9	110,9
SE 010 Tööjõud - aastauhikutes / Total labour input - AWU	1,5	1,6	1,9	4,8
SE 015 Tasustamata tööjõukulu / Unpaid labour input - FWU	1,2	1,4	1,4	0,9
SE 020 Tasustatud tööjõukulu / Paid labour input - AWU	0,2	0,2	0,5	3,9
SE 030 Renditud põllumaj. maa - ha / Rented Utilized Agric. Area (UAA) - ha	5,10	23,16	120,89	522,15
SE 025 Kasut. põllumajandusmaa - ha / Total UAA - ha	28,08	60,61	196,79	711,27
SE 035 - teravili - ha / cereals - ha	6,02	22,06	107,23	430,92
SE 041 - teised põllukult. - ha / other field crops - ha	1,75	5,94	44,99	192,77
SE 046 - köögiv. ja lilled - ha / vegetables and flowers - ha	0,09	0,12	0,04	0,05
SE 054 - püsikult. - ha / permanent crops - ha	0,27	0,41	0,03	0,03
SE 071 - söödakult. ja ajutiselt kasutamata maa - ha / forage crops - ha	14,47	25,49	28,81	37,24
SE 073 - kesad - ha / agricultural fallows - ha	1,78	1,09	7,96	33,06
SE 075 Metsamaa - ha / Woodland area - ha	14,59	16,90	20,52	51,64
SE 080 Kokku loomühikuid (LÜ) / Total livestock units (LU)	3,4	4,4	8,6	16,8
SE 085 - piimalehmad - LÜ / dairy cows - LU	0,4	0,5	0,8	1,1
SE 090 - muud veised - LÜ / other cattle - LU	1,6	2,9	3,2	1,7
SE 095 - lambad ja kitsed - LÜ / sheep and goats - LU	0,1	0,3	0,2	
SE 100 - sead - LÜ / pigs - LU	0,9	0,6	4,5	14,0
SE 105 - linnud - LÜ / poultry - LU	0,4	0,0	0,0	
SE 110 Nisu saagikus - ts/ha / Yield of wheat - 100 kg/ha	25,7	23,9	33,6	37,8
SE 120 Karjatamise tihedus / Stocking density - LU graz. livestock/ha forage UAA	0,13	0,14	0,11	0,04
SE 125 Piimatoodang lehma kohta - kg / Milk yield - kg/cow	3 346	3 483	6 685	6 599

Tabel 19(2)

	0-40	40,01-100	100,01-400	400,01-...
Toodang (EEK) / Output (EEK)				
SE 131 Kogutoodang / Total output	205 618	329 881	1 518 334	6 329 290
SE 135 Taimekasvatustoodang / Total output crops & crop production	127 781	256 657	1 325 371	5 558 380
SE 140 - teravili / cereals	32 933	123 974	813 892	3 918 110
SE 145 - valgukultuurid / protein crops	92	2 938	33 474	85 713
SE 150 - kartul / potatoes	51 559	61 884	80 566	45 301
SE 155 - suhkrupeet / sugar beet				
SE 160 - õlikultuurid / oil-seed crops		23 950	348 591	1 474 274
SE 165 - tehnilised kultuurid / industrial crops	512	0		
SE 170 - köögivilja ja lilled / vegetables & flowers	27 813	5 232	1 852	3 571
SE 175 - puuvili / fruit	1 256	1 237	605	
SE 195 - söödakultuurid / forage crops	10 526	35 909	29 794	11 143
SE 200 - muu taimekasv. toodang / other crop output	3 091	1 532	16 597	20 267
SE 206 Loomakasvatustoodang / Total output livestock & livestock products	53 833	42 606	85 667	221 664
SE 211 - loomade väärtuse muutus / change in value of livestock	-6 630	6 226	-3 139	-13 616
SE 216 - lehmapiim ja piimatooted / cows' milk & milk products	4 468	6 683	18 497	28 224
SE 220 - veiseliha / beef & veal	9 785	19 531	19 283	8 199
SE 225 - sealiha / pigmeat	9 031	5 855	44 102	185 241
SE 230 - lamba- ja kitseliha / sheep & goats	188	783	957	
SE 235 - linnuliha / poultrymeat	24 591	2	-16	
SE 240 - munad / eggs	4 536	550	127	
SE 245 - lamba- ja kitsapiim / ewes' and goats' milk		1 124		
SE 251 - muu loomakasv. toodang / other livestock & products	1 234	8 078	2 715	
SE 256 Muu toodang / Other output	24 004	30 617	107 296	549 246
SE 260 Loonustasu ja omatarve / Farmhouse consumption	8 460	10 490	4 576	1 620
SE 265 Ettevõttesisene kasutamine / Farm use	30 179	59 552	84 471	187 049

84

Tabel 19(3)

	0-40	40,01-100	100,01-400	400,01-...
Kulud (EEK) / Input (EEK)				
SE 270 Kulud kokku / Total Inputs	163 171	301 537	1 142 387	5 018 066
SE 275 Vahetarbimine (eri- ja üldkulud) / Total intermediate consumption	125 547	238 603	838 069	3 532 043
SE 281 Erikulud / Total specific costs	62 989	128 701	481 145	2 035 858
SE 285 - seemned ja istikud / seeds & plants	16 286	25 405	93 008	376 067
SE 290 - neist omakasvatatud / of which home-grown	11 592	15 170	37 655	122 173
SE 295 - väetised / fertilizers	9 246	26 395	220 495	1 005 933
SE 300 - taimekaitsevahendid / crop protection	3 329	9 579	80 151	388 001
SE 305 - muud taimekasvatuse erikulud / other crop specific costs	5 572	7 443	20 270	125 505
SE 310 - söödad koresööda sööjatele / feed for grazing livestock	16 699	40 546	37 130	23 391
SE 315 - sellest omatoodetud / of which home-grown	15 168	38 105	28 048	22 337
SE 320 - söödad sigadele ja lindudele / feed for pigs & poultry	9 994	7 052	24 284	106 097
SE 325 - sellest omatoodetud / of which home-grown	3 420	6 277	18 768	42 539
SE 330 - muud loomak. erikulud / other livestock specific costs	1 623	3 984	4 477	7 791
SE 331 - metsanduse erikulud / forestry specific costs	239	8 298	1 330	3 073
SE 336 Põllumajanduse üldkulud / Total farming overheads	62 558	109 902	356 924	1 496 185
SE 340 - masinate ja ehitiste korrashoid / machin. & build. current costs	18 752	44 725	85 692	405 421
SE 345 - energia (kütus, elekter jmt) / energy	28 052	41 044	154 982	607 793
SE 350 - lepigulised tööd / contract work	2 912	8 442	50 118	214 828
SE 356 - muud põllum. üldkulud / other direct inputs	12 843	15 691	66 132	268 142
SE 360 Kulum / Depreciation	25 529	41 362	208 568	738 179
SE 365 Palgad, rendid, intressid / Total external factors	12 094	21 572	95 749	747 845
SE 370 - palgad ja sots. maksud / wages paid	9 972	15 203	32 623	484 195
SE 375 - rendimaksud / rent paid	633	3 166	16 345	76 140
SE 380 - intressid (v.a intr. toetus) / interest paid (ex. subs.)	1 489	3 203	46 782	187 510

85

Tabel 19(4)

	0-40	40,01-100	100,01-400	400,01-...
Toetuste ja maksude bilanss (EEK) / Balance subs. and taxes (EEK)				
SE 600 Toetuste ja maksude bilanss v.a investeeringutele / <i>Bal. curr. subs. & taxes</i>	60 429	123 696	403 720	1 435 269
SE 605 Toetused v.a investeeringutele / <i>Total subsidies (excl. on investm.)</i>	56 200	126 822	408 588	1 448 174
SE 395 Käibemaksu bil. v.a inv. / <i>VAT balance excl. on investments</i>	6 424	-573	44	
SE 390 Maksud / <i>Taxes</i>	2 195	2 554	4 913	12 905
SE 405 Inv. toetuste ja maksude bilanss / <i>Bal. subs. & taxes on invest.</i>	-1 709	-4 798	1 443	33 194
SE 406 Investeeringutoetused / <i>Subsidies on investments</i>		334	1 443	33 194
SE 408 Käibem. investeeringutelt / <i>VAT on investments</i>	1 709	5 132		
Põllumajandustulu (EEK) / Income (EEK)				
SE 131 Kogutoodang / <i>Total output</i>	205 618	329 881	1 518 334	6 329 290
SE 275 Vahetarbimine (eri- ja üldkulud) / <i>Total intermediate consumption</i>	125 547	238 603	838 069	3 532 043
SE 600 Toetuste ja maksude bilanss v.a investeeringutele / <i>Bal. curr. subs. & taxes</i>	60 429	123 696	403 720	1 435 269
SE 410 Bruttoisandväärtus / <i>Gross Farm Income</i>	140 501	214 973	1 083 984	4 232 516
SE 360 Kulum / <i>Depreciation</i>	25 529	41 362	208 568	738 179
SE 415 Netolisandväärtus / <i>Farm Net Value Added</i>	114 971	173 611	875 416	3 494 338
SE 365 Palgad, rendid, intressid / <i>Total external factors</i>	12 094	21 572	95 749	747 845
SE 405 Inv. toetuste ja maksude bilanss / <i>Bal. subs. & taxes on invest.</i>	-1 709	-4 798	1 443	33 194
SE 420 Ettevõtjatulu / <i>Family Farm Income</i>	101 168	147 242	781 110	2 779 687
Tulu inimese kohta (EEK) / Income per person (EEK)				
SE 425 Netolisandv. tööjõuühiku kohta / <i>Farm Net Value Added/AWU</i>	78 427	107 407	472 107	731 869
SE 430 Ettevõtjatulu tasustamata tööjõuüh. kohta / <i>Family Farm Income/FWU</i>	81 509	103 533	569 183	3 233 396
Bilanss (EEK) / Balance Sheet (EEK)				
SE 436 Varad kokku / <i>Total assets</i>	812 911	1 320 350	3 446 845	12 521 199
SE 441 Põhivara / <i>Total fixed assets</i>	699 453	1 044 457	2 497 381	8 306 590
SE 446 - maa, püsilikultuurid ja kvoodid / <i>land, permanent crops & quotas</i>	335 858	460 469	549 768	1 138 518
SE 450 - ehitised / <i>buildings</i>	288 175	352 638	559 222	2 366 457
SE 455 - masinad / <i>machinery</i>	67 224	220 363	1 368 623	4 779 876
SE 460 - põhikari / <i>breeding livestock</i>	8 197	10 987	19 768	21 739

Tabel 19(5)

	0-40	40,01-100	100,01-400	400,01-...
SE 465 Käibevara / <i>Total current assets</i>	113 458	275 894	949 465	4 214 610
SE 470 - noorkari / <i>non-breeding livestock</i>	14 116	38 568	29 056	46 717
SE 475 - tootmisvarud / <i>stock of agricultural products</i>	64 876	123 371	354 950	1 367 006
SE 480 - muu käibevara / <i>other circulating capital</i>	34 467	113 955	565 460	2 800 886
SE 485 Kohustused / <i>Total liabilities</i>	59 339	191 515	884 159	4 125 420
SE 490 - pikaajalised kohustused / <i>long & medium-term loans</i>	36 515	130 111	523 797	2 216 654
SE 495 - lühiajalised kohustused / <i>short-term loans</i>	22 824	61 403	360 362	1 908 766
SE 501 Omakapital / <i>Net worth</i>	753 572	1 128 836	2 562 686	8 395 779
SE 506 Omakapitali muutus / <i>Change in net worth</i>	3 784	92 801	530 550	2 201 980
Finantsnäitajad (EEK) / Financial indicators (EEK)				
SE 510 Keskm. varade maksumus (v.a maa) / <i>Aver. farm cap. (ex. land)</i>	481 263	795 943	2 595 733	10 116 797
SE 516 Bruttoinvesteering / <i>Gross Investment</i>	30 377	121 476	515 887	1 725 034
SE 521 Nettoinvesteering / <i>Net Investment</i>	4 847	80 114	307 319	986 856
SE 526 Rahavoog 1 / <i>Cash Flow (1)</i>	110 824	138 280	848 147	2 705 516
SE 530 Rahavoog 2 / <i>Cash Flow (2)</i>	81 664	81 729	470 494	1 593 935
Lisanäitajad / Additional data				
SE 011 Tööjõukulu - tundides / <i>Total labour input - hours</i>	3 226	3 671	4 241	10 660
SE 016 Tasustamata tööjõukulu - tundides / <i>Unpaid labour input - hours</i>	2 759	3 239	3 165	1 981
SE 021 Tasustatud tööjõukulu - tundides / <i>Paid labour input - hours</i>	467	433	1 076	8 680
SE 700 Tasustatud tööjõu töötasu aastas / <i>Wages of paid lab. per year</i>	46 976	78 278	67 691	123 681
SE 701 Tasustatud tööjõu töötasu tunnis / <i>Wages of paid lab. per hour</i>	21,35	35,12	30,32	55,79
SE 702 Tasustatud tööjõu töötunnid aastas / <i>Worked hours of paid labour</i>	2 200	2 229	2 233	2 217
SE 703 Arvestuslik netokasum / <i>Conditional profit</i>	-48 472	-28 411	609 444	2 672 254
SE 704 Arvestuslik netokasum tood. kohta % / <i>Cond. profit per sold product</i>	-27,63	-10,51	42,50	43,51
SE 705 Arvestuslik netokasum kapitali kohta % / <i>Cond. profit per capital %</i>	-5,96	-2,15	17,68	21,34
SE 706 Arvestuslik netokasum omakapitali kohta % / <i>Cond. profit per equity %</i>	-6,43	-2,52	23,78	31,83

Piimatootmise tootmistüübi standardtulemused põllumajandusmaa pindala järgi (keskmiselt põllumajandustootja kohta) 2007

Standard results of dairy holdings by utilized agricultural area (average per holding) 2007

Tabel 20(1)

Tootmistüüp E / Type of Farming E	Grupid, ha / Groups, ha			
	0-40	40,01-100	100,01-400	400,01-...
Üldkogum ja testettevõtete valim / Sample and Population				
SYS 02 Esindatud põllumajandustootjad / Farms represented	459	363	308	164
SYS 03 Testettevõtted / Sample farms	22	42	62	23
Tööjõud, struktuur ja saagikus / Structure and yields				
SE 005 Majanduslik suurus - ESU / Economic size - ESU	5,4	9,5	39,8	215,1
SE 010 Tööjõud - aastauhikutes / Total labour input - AWU	1,8	1,7	4,6	26,1
SE 015 Tasustamata tööjõukulu / Unpaid labour input - FWU	1,7	1,5	1,8	0,2
SE 020 Tasustatud tööjõukulu / Paid labour input - AWU	0,0	0,1	2,8	25,8
SE 030 Renditud põllumaj. maa - ha / Rented Utilized Agric. Area (UAA) - ha	14,15	25,16	92,46	710,54
SE 025 Kasut. põllumajandusmaa - ha / Total UAA - ha	31,38	62,29	191,90	952,10
SE 035 - teravili - ha / cereals - ha	3,87	7,06	25,46	229,67
SE 041 - teised põllukult. - ha / other field crops - ha	0,31	0,48	1,25	50,66
SE 046 - köögiv. ja lilled - ha / vegetables and flowers - ha	0,00		0,00	
SE 054 - püsikult. - ha / permanent crops - ha	0,01	0,02	0,02	
SE 071 - söödakult. ja ajutiselt kasutamata maa - ha / forage crops - ha	26,08	54,59	152,77	661,44
SE 073 - kesad - ha / agricultural fallows - ha	0,83		0,76	6,07
SE 075 Metsamaa - ha / Woodland area - ha	13,15	16,76	25,39	18,16
SE 080 Kokku loomühikuid (LÜ) / Total livestock units (LU)	12,9	21,5	94,2	466,5
SE 085 - piimalehmad - LÜ / dairy cows - LU	7,6	13,9	59,7	287,4
SE 090 - muud veised - LÜ / other cattle - LU	5,0	7,4	34,1	176,9
SE 095 - lambad ja kitsed - LÜ / sheep and goats - LU	0,2	0,1	0,1	
SE 100 - sead - LÜ / pigs - LU	0,1	0,1	0,0	
SE 105 - linnud - LÜ / poultry - LU	0,0	0,0	0,1	2,1
SE 110 Nisu saagikus - ts/ha / Yield of wheat - 100 kg/ha	23,4	27,3	23,2	37,7
SE 120 Karjatamise tihedus / Stocking density - LU graz. livestock/ha forage UAA	0,47	0,39	0,61	0,69
SE 125 Piimatoodang lehma kohta - kg / Milk yield - kg/cow	5 028	6 013	6 187	7 050

Tabel 20(2)

Toodang (EEK) / Output (EEK)	0-40				40,01-100				100,01-400				400,01-...			
	SE 131 Kogutoodang / Total output	242	149	512	855	2 242	231	14 275	893							
SE 135 Taimekasvatustoodang / Total output crops & crop production	84	890	141	258	506	073	4 263	911								
SE 140 - teravili / cereals	18	082	33	021	130	144	1 735	499								
SE 145 - valgukultuurid / protein crops			484		637		29	890								
SE 150 - kartul / potatoes	21	600	18	852	15	193	1	752								
SE 155 - suhkrupeet / sugar beet	0															
SE 160 - õlikultuurid / oil-seed crops					6	083	447	457								
SE 165 - tehnilised kultuurid / industrial crops																
SE 170 - köögivilid ja lilled / vegetables & flowers	126				57											
SE 175 - puuvili / fruit	103		16		20											
SE 195 - söödakultuurid / forage crops	44	979	88	846	352	122	2 032	169								
SE 200 - muu taimekasv. toodang / other crop output			38		1 816		17	144								
SE 206 Loomakasvatustoodang / Total output livestock & livestock products	152	941	355	818	1 672	533	9 319	484								
SE 211 - loomade väärtuse muutus / change in value of livestock	-26	084	-14	027	111	379	260	055								
SE 216 - lehmapiim ja piimatooted / cows' milk & milk products	126	995	315	193	1 465	616	8 436	967								
SE 220 - veiseliha / beef & veal	21	244	38	256	191	699	845	631								
SE 225 - sealiha / pigmeat	1	414	1	162	302											
SE 230 - lamba- ja kitseliha / sheep & goats	1	545	489		824											
SE 235 - linnuliha / poultrymeat	39		-6		7		-6	562								
SE 240 - munad / eggs	759		63		1 304		40	641								
SE 245 - lamba- ja kitsepiim / ewes' and goats' milk																
SE 251 - muu loomakasv. toodang / other livestock & products	945		661		12 781		2	806								
SE 256 Muu toodang / Other output	4	318	15	779	63	624	692	498								
SE 260 Loonustasu ja omatarve / Farmhouse consumption	9	456	9	396	20	482	6	599								
SE 265 Ettevõttesisene kasutamine / Farm use	84	549	153	277	486	005	3 170	624								

Tabel 20(3)

	0-40	40,01-100	100,01-400	400,01-...
Kulud (EEK) / Input (EEK)				
SE 270 Kulud kokku / Total Inputs	237 817	485 375	2 118 401	14 790 703
SE 275 Vahetarbimine (eri- ja üldkulud) / Total intermediate consumption	216 172	409 193	1 545 230	8 916 633
SE 281 Erikulud / Total specific costs	130 646	257 891	1 042 112	6 654 878
SE 285 - seemned ja istikud / seeds & plants	3 823	10 897	29 783	267 358
SE 290 - neist omakasvatatud / of which home-grown	1 805	4 125	7 603	109 413
SE 295 - väetised / fertilizers	3 089	7 858	39 125	556 793
SE 300 - taimekaitsevahendid / crop protection	998	1 433	11 111	146 283
SE 305 - muud taimekasvatuse erikulud / other crop specific costs	3 228	11 689	32 121	275 555
SE 310 - söödad koresööda sööjatele / feed for grazing livestock	105 328	191 713	820 538	4 859 441
SE 315 - sellest omatoodetud / of which home-grown	82 001	148 351	477 911	3 056 295
SE 320 - söödad sigadele ja lindudele / feed for pigs & poultry	968	971	553	17 692
SE 325 - sellest omatoodetud / of which home-grown	742	801	490	4 916
SE 330 - muud loomak. erikulud / other livestock specific costs	12 197	32 286	108 854	529 810
SE 331 - metsanduse erikulud / forestry specific costs	1 014	1 045	27	1 946
SE 336 Põllumajanduse üldkulud / Total farming overheads	85 527	151 302	503 118	2 261 755
SE 340 - masinate ja ehitiste korrashoid / machin. & build. current costs	19 115	54 269	154 369	542 565
SE 345 - energia (kütus, elekter jmt) / energy	33 418	56 308	173 979	1 158 867
SE 350 - lepigulised tööd / contract work	17 236	11 745	83 572	95 359
SE 356 - muud põllum. üldkulud / other direct inputs	15 758	28 980	91 198	464 964
SE 360 Kulum / Depreciation	16 014	53 516	230 508	1 722 906
SE 365 Palgad, rendid, intressid / Total external factors	5 631	22 666	342 663	4 151 164
SE 370 - palgad ja sots. maksud / wages paid	2 582	11 675	281 287	3 520 967
SE 375 - rendimaksed / rent paid	1 457	3 026	11 205	109 003
SE 380 - intressid (v.a intr. toetus) / interest paid (ex. subs.)	1 592	7 965	50 172	521 194

Tabel 20(4)

	0-40	40,01-100	100,01-400	400,01-...
Toetuste ja maksude bilanss (EEK) / Balance subs. and taxes (EEK)				
SE 600 Toetuste ja maksude bilanss v.a investeeringutele / Bal. curr. subs. & taxes	82 646	151 991	501 777	2 505 824
SE 605 Toetused v.a investeeringutele / Total subsidies (excl. on investm.)	77 294	150 628	506 840	2 530 171
SE 395 Käibemaksu bil. v.a inv. / VAT balance excl. on investments	7 015	3 906	376	
SE 390 Maksud / Taxes	1 663	2 544	5 439	24 348
SE 405 Inv. toetuste ja maksude bilanss / Bal. subs. & taxes on invest.	-5 611	6 061	25 676	207 095
SE 406 Investeeringutoetused / Subsidies on investments		6 638	25 762	207 095
SE 408 Käibem. investeeringutelt / VAT on investments	5 611	577	87	
Põllumajandustulu (EEK) / Income (EEK)				
SE 131 Kogutoodang / Total output	242 149	512 855	2 242 231	14 275 893
SE 275 Vahetarbimine (eri- ja üldkulud) / Total intermediate consumption	216 172	409 193	1 545 230	8 916 633
SE 600 Toetuste ja maksude bilanss v.a investeeringutele / Bal. curr. subs. & taxes	82 646	151 991	501 777	2 505 824
SE 410 Bruttoisandväärtus / Gross Farm Income	108 622	255 654	1 198 778	7 865 084
SE 360 Kulum / Depreciation	16 014	53 516	230 508	1 722 906
SE 415 Netolisandväärtus / Farm Net Value Added	92 609	202 137	968 270	6 142 178
SE 365 Palgad, rendid, intressid / Total external factors	5 631	22 666	342 663	4 151 164
SE 405 Inv. toetuste ja maksude bilanss / Bal. subs. & taxes on invest.	-5 611	6 061	25 676	207 095
SE 420 Ettevõtjatulu / Family Farm Income	81 367	185 532	651 282	2 198 109
Tulu inimese kohta (EEK) / Income per person (EEK)				
SE 425 Netolisandv. töajõuühiku kohta / Farm Net Value Added/AWU	52 673	121 456	211 364	235 729
SE 430 Ettevõtjatulu tasustamata töajõuüh. kohta / Family Farm Income/FWU	47 369	122 220	371 008	9 440 126
Bilanss (EEK) / Balance Sheet (EEK)				
SE 436 Varad kokku / Total assets	829 378	1 397 882	4 353 895	31 255 602
SE 441 Põhivara / Total fixed assets	712 032	1 144 163	3 450 721	25 109 798
SE 446 - maa, püskikultuurid ja kvoodid / land, permanent crops & quotas	381 661	515 816	509 900	1 444 399
SE 450 - ehitised / buildings	200 029	269 551	932 833	12 873 836
SE 455 - masinad / machinery	75 258	255 293	1 411 565	7 421 530
SE 460 - põhikari / breeding livestock	55 084	103 504	596 423	3 370 034

Tabel 20(5)

	0-40	40,01-100	100,01-400	400,01-...
SE 465 Käibevara / Total current assets	117 346	253 719	903 173	6 145 804
SE 470 - noorkari / non-breeding livestock	22 021	38 212	171 462	1 440 039
SE 475 - tootmisvarud / stock of agricultural products	42 126	80 054	292 191	2 169 226
SE 480 - muu käibevara / other circulating capital	53 199	135 452	439 521	2 536 539
SE 485 Kohustused / Total liabilities	67 100	192 746	1 105 291	11 445 357
SE 490 - pikaajalised kohustused / long & medium-term loans	55 822	141 371	573 845	8 422 758
SE 495 - lühiajalised kohustused / short-term loans	11 278	51 375	531 446	3 022 598
SE 501 Omakapital / Net worth	762 278	1 205 136	3 248 604	19 810 245
SE 506 Omakapitali muutus / Change in net worth	5 569	71 525	450 463	2 507 066
Finantsnäitajad (EEK) / Financial indicators (EEK)				
SE 510 Keskm. varade maksumus (v.a maa) / Aver. farm cap. (ex. land)	438 176	834 474	3 529 749	28 094 711
SE 516 Brutoinvesteering / Gross Investment	20 990	98 270	588 206	3 390 759
SE 521 Netoinvesteering / Net Investment	4 976	44 754	357 698	1 667 853
SE 526 Rahavoog 1 / Cash Flow (1)	116 792	235 828	656 761	3 086 432
SE 530 Rahavoog 2 / Cash Flow (2)	89 325	163 136	361 716	846 290
Lisanäitajad / Additional data				
SE 011 Tööjõukulu - tundides / Total labour input - hours	4 148	3 950	10 384	57 404
SE 016 Tasustamata tööjõukulu - tundides / Unpaid labour input - hours	4 047	3 608	4 146	534
SE 021 Tasustatud tööjõukulu - tundides / Paid labour input - hours	101	341	6 238	56 870
SE 700 Tasustatud tööjõu töötasu aastas / Wages of paid lab. per year	63 786	79 819	99 549	136 349
SE 701 Tasustatud tööjõu töötasu tunnis / Wages of paid lab. per hour	25,61	34,20	45,09	61,91
SE 702 Tasustatud tööjõu töötunnid aastas / Worked hours of paid labour	2 491	2 334	2 208	2 202
SE 703 Arvestuslik netokasum / Conditional profit	-138 160	-10 173	426 433	2 169 148
SE 704 Arvestuslik netokasum tood. kohta % / Cond. profit per sold product	-87,66	-2,83	24,28	19,53
SE 705 Arvestuslik netokasum kapitali kohta % / Cond. profit per capital %	-16,66	-0,73	9,79	6,94
SE 706 Arvestuslik netokasum omakapitali kohta % / Cond. profit per equity %	-18,12	-0,84	13,13	10,95

Segatootmise tootmistüübi standardtulemused põllumajandusmaa pindala järgi (keskmiselt põllumajandustootja kohta) 2007

Standard results of mixed holdings by utilized agricultural area (average per holding) 2007

Tabel 21(1)

Tootmistüüp H / Type of Farming H	Grupid, ha / Groups, ha			
	0-40	40,01-100	100,01-400	400,01-...
Üldkogum ja testettevõtete valim / Sample and Population				
SYS 02 Esindatud põllumajandustootjad / Farms represented	483	583	306	76
SYS 03 Testettevõtted / Sample farms	11	22	35	24
Tööjõud, struktuur ja saagikus / Structure and yields				
SE 005 Majanduslik suurus - ESU / Economic size - ESU	3,9	4,9	21,3	245,5
SE 010 Tööjõud - aastaühikutes / Total labour input - AWU	1,6	1,6	2,3	21,5
SE 015 Tasustamata tööjõukulu / Unpaid labour input - FWU	1,6	1,6	1,6	0,6
SE 020 Tasustatud tööjõukulu / Paid labour input - AWU	0,1	0,1	0,7	20,9
SE 030 Renditud põllumaj. maa - ha / Rented Utilized Agric. Area (UAA) - ha	8,92	26,86	90,36	897,30
SE 025 Kasut. põllumajandusmaa - ha / Total UAA - ha	22,69	63,31	177,12	1178,26
SE 035 - teravili - ha / cereals - ha	5,31	11,27	50,10	524,42
SE 041 - teised põllukult. - ha / other field crops - ha	0,49	1,36	13,77	153,30
SE 046 - köögiv. ja lilled - ha / vegetables and flowers - ha	0,01	0,00	0,01	
SE 054 - püsikult. - ha / permanent crops - ha	0,04	0,07	0,03	
SE 071 - söödakult. ja ajutiselt kasutamata maa - ha / forage crops - ha	16,56	47,57	109,60	482,36
SE 073 - kesad - ha / agricultural fallows - ha	0,15	1,16	3,56	18,18
SE 075 Metsamaa - ha / Woodland area - ha	11,35	17,65	28,12	13,37
SE 080 Kokku loomühikuid (LÜ) / Total livestock units (LU)	8,4	18,2	51,4	529,0
SE 085 - piimalehmad - LÜ / dairy cows - LU	2,1	2,0	15,2	190,3
SE 090 - muud veised - LÜ / other cattle - LU	5,5	12,4	23,4	135,9
SE 095 - lambad ja kitsed - LÜ / sheep and goats - LU	0,0	1,7	1,3	0,2
SE 100 - sead - LÜ / pigs - LU	0,9	1,9	11,5	202,6
SE 105 - linnud - LÜ / poultry - LU	0,0	0,1	0,0	
SE 110 Nisu saagikus - ts/ha / Yield of wheat - 100 kg/ha	35,0	18,5	28,8	36,0
SE 120 Karjatamise tihedus / Stocking density - LU graz. livestock/ha forage UAA	0,45	0,33	0,35	0,65
SE 125 Piimatoodang lehma kohta - kg / Milk yield - kg/cow	4 269	4 701	6 670	6 786

Tabel 21(2)

	0-40	40,01-100	100,01-400	400,01-...
Toodang (EEK) / Output (EEK)				
SE 131 Kogutoodang / Total output	188 341	272 219	1 349 681	16 230 376
SE 135 Taimekasvatustoodang / Total output crops & crop production	65 030	132 318	591 071	7 136 580
SE 140 - teravili / cereals	24 459	49 784	284 614	4 089 230
SE 145 - valgukultuurid / protein crops	545	195	4 913	46 486
SE 150 - kartul / potatoes	22 381	12 159	36 394	
SE 155 - suhkrupeet / sugar beet				
SE 160 - õlikultuurid / oil-seed crops		12 600	94 460	1 380 480
SE 165 - tehnilised kultuurid / industrial crops				
SE 170 - köögivilja ja lilled / vegetables & flowers	1 134	91	55	
SE 175 - puuvili / fruit	326	429	60	
SE 195 - söödakultuurid / forage crops	16 185	57 059	167 396	1 577 683
SE 200 - muu taimekasv. toodang / other crop output			3 180	42 701
SE 206 Loomakasvatustoodang / Total output livestock & livestock products	119 418	105 597	659 947	8 333 582
SE 211 - loomade väärtuse muutus / change in value of livestock	-9 939	-7 965	24 984	-39 291
SE 216 - lehmapiim ja piimatooted / cows' milk & milk products	38 659	34 930	408 467	5 589 789
SE 220 - veiseliha / beef & veal	22 650	47 180	117 115	598 045
SE 225 - sealiha / pigmeat	14 759	14 928	128 126	2 144 027
SE 230 - lamba- ja kitseliha / sheep & goats	273	7 071	5 876	1 757
SE 235 - linnuliha / poultrymeat		81	-97	
SE 240 - munad / eggs	161	752	189	
SE 245 - lamba- ja kitsepiim / ewes' and goats' milk		141		
SE 251 - muu loomakasv. toodang / other livestock & products	42 916	515	272	-37
SE 256 Muu toodang / Other output	3 893	34 304	98 663	760 214
SE 260 Loonustasu ja omatarve / Farmhouse consumption	13 850	9 145	11 517	1 373
SE 265 Ettevõttesisene kasutamine / Farm use	79 882	94 889	286 316	3 067 448

94

Tabel 21(3)

	0-40	40,01-100	100,01-400	400,01-...
Kulud (EEK) / Input (EEK)				
SE 270 Kulud kokku / Total Inputs	183 201	302 980	1 301 079	15 861 950
SE 275 Vahetarbimine (eri- ja üldkulud) / Total intermediate consumption	155 341	241 339	970 738	11 109 752
SE 281 Erikulud / Total specific costs	107 931	149 695	618 446	7 723 382
SE 285 - seemned ja istikud / seeds & plants	5 628	12 366	46 555	400 369
SE 290 - neist omakasvatatud / of which home-grown	3 018	3 408	20 539	139 445
SE 295 - väetised / fertilizers	1 533	7 173	67 091	999 036
SE 300 - taimekaitsevahendid / crop protection	605	6 332	19 936	491 797
SE 305 - muud taimekasvatuse erikulud / other crop specific costs	684	8 344	23 846	403 604
SE 310 - söödad koresööda sööjatele / feed for grazing livestock	61 064	101 317	343 201	3 680 019
SE 315 - sellest omatoodetud / of which home-grown	46 694	88 019	265 619	2 458 047
SE 320 - söödad sigadele ja lindudele / feed for pigs & poultry	33 869	7 596	75 831	1 236 261
SE 325 - sellest omatoodetud / of which home-grown	30 170	3 463	158	469 956
SE 330 - muud loomak. erikulud / other livestock specific costs	4 548	5 919	40 784	511 803
SE 331 - metsanduse erikulud / forestry specific costs		648	1 202	493
SE 336 Põllumajanduse üldkulud / Total farming overheads	47 411	91 644	352 292	3 386 369
SE 340 - masinate ja ehitiste korrashoid / machin. & build. current costs	9 888	27 508	105 504	800 965
SE 345 - energia (kütus, elekter jmt) / energy	19 862	32 964	125 716	1 386 599
SE 350 - lepigulised tööd / contract work	13 428	15 214	31 415	664 981
SE 356 - muud põllum. üldkulud / other direct inputs	4 233	15 959	89 657	533 825
SE 360 Kulum / Depreciation	14 437	47 777	200 713	1 328 357
SE 365 Palgad, rendid, intressid / Total external factors	13 423	13 864	129 629	3 423 840
SE 370 - palgad ja sots. maksud / wages paid	8 264	3 190	56 388	2 811 983
SE 375 - rendimaksud / rent paid	1 149	4 193	7 437	156 590
SE 380 - intressid (v.a intr. toetus) / interest paid (ex. subs.)	4 010	6 481	65 805	455 268

95

Tabel 21(4)

	0-40	40,01-100	100,01-400	400,01-...
Toetuste ja maksude bilanss (EEK) / Balance subs. and taxes (EEK)				
SE 600 Toetuste ja maksude bilanss v.a investeeringutele / <i>Bal. curr. subs. & taxes</i>	66 668	159 329	452 706	3 069 466
SE 605 Toetused v.a investeeringutele / <i>Total subsidies (excl. on investm.)</i>	59 355	161 909	453 463	3 097 369
SE 395 Käibemaksu bil. v.a inv. / <i>VAT balance excl. on investments</i>	8 808	203	3 746	
SE 390 Maksud / <i>Taxes</i>	1 494	2 783	4 503	27 903
SE 405 Inv. toetuste ja maksude bilanss / <i>Bal. subs. & taxes on invest.</i>	-1 168	-1 585	34 828	116 024
SE 406 Investeeringutoetused / <i>Subsidies on investments</i>			34 828	116 024
SE 408 Käibem. investeeringutelt / <i>VAT on investments</i>	1 168	1 585		
Põllumajandustulu (EEK) / Income (EEK)				
SE 131 Kogutoodang / <i>Total output</i>	188 341	272 219	1 349 681	16 230 376
SE 275 Vahetarbimine (eri- ja üldkulud) / <i>Total intermediate consumption</i>	155 341	241 339	970 738	11 109 752
SE 600 Toetuste ja maksude bilanss v.a investeeringutele / <i>Bal. curr. subs. & taxes</i>	66 668	159 329	452 706	3 069 466
SE 410 Brutilisandväärtus / <i>Gross Farm Income</i>	99 668	190 208	831 649	8 190 091
SE 360 Kulum / <i>Depreciation</i>	14 437	47 777	200 713	1 328 357
SE 415 Netolisandväärtus / <i>Farm Net Value Added</i>	85 231	142 431	630 936	6 861 733
SE 365 Palgad, rendid, intressid / <i>Total external factors</i>	13 423	13 864	129 629	3 423 840
SE 405 Inv. toetuste ja maksude bilanss / <i>Bal. subs. & taxes on invest.</i>	-1 168	-1 585	34 828	116 024
SE 420 Ettevõtjatulu / <i>Family Farm Income</i>	70 640	126 983	536 136	3 553 917
Tulu inimese kohta (EEK) / Income per person (EEK)				
SE 425 Netolisandv. tööjõuühiku kohta / <i>Farm Net Value Added/AWU</i>	51 669	86 695	269 337	319 105
SE 430 Ettevõtjatulu tasustamata tööjõuüh. kohta / <i>Family Farm Income/FWU</i>	45 321	79 807	326 187	6 291 502
Bilanss (EEK) / Balance Sheet (EEK)				
SE 436 Varad kokku / <i>Total assets</i>	854 805	1 627 045	4 130 609	25 743 993
SE 441 Põhivara / <i>Total fixed assets</i>	658 665	1 429 975	3 366 359	18 992 140
SE 446 - maa, püsikultuurid ja kvoodid / <i>land, permanent crops & quotas</i>	386 250	878 332	902 896	2 129 512
SE 450 - ehitised / <i>buildings</i>	178 515	221 110	919 724	7 010 645
SE 455 - masinad / <i>machinery</i>	69 410	234 709	1 234 876	7 772 688
SE 460 - põhikari / <i>breeding livestock</i>	24 491	95 825	308 864	2 079 295

Tabel 21(5)

	0-40	40,01-100	100,01-400	400,01-...
SE 465 Käibevara / <i>Total current assets</i>	196 139	197 069	764 250	6 751 853
SE 470 - noorkari / <i>non-breeding livestock</i>	101 514	55 244	175 274	1 624 927
SE 475 - tootmisvarud / <i>stock of agricultural products</i>	66 585	72 415	238 127	2 164 576
SE 480 - muu käibevara / <i>other circulating capital</i>	28 041	69 411	350 849	2 962 350
SE 485 Kohustused / <i>Total liabilities</i>	85 912	167 451	1 347 107	10 017 932
SE 490 - pikaajalised kohustused / <i>long & medium-term loans</i>	80 921	128 538	850 523	5 949 379
SE 495 - lühiajalised kohustused / <i>short-term loans</i>	4 991	38 913	496 584	4 068 553
SE 501 Omakapital / <i>Net worth</i>	768 893	1 459 594	2 783 502	15 726 060
SE 506 Omakapitali muutus / <i>Change in net worth</i>	-779	10 824	394 909	3 246 424
Finantsnäitajad (EEK) / Financial indicators (EEK)				
SE 510 Keskm. varade maksumus (v.a maa) / <i>Aver. farm cap. (ex. land)</i>	465 821	749 995	2 962 204	22 169 404
SE 516 Brutoinvesteering / <i>Gross Investment</i>	9 255	120 318	566 430	2 927 048
SE 521 Nettoinvesteering / <i>Net Investment</i>	-5 182	72 541	365 718	1 598 691
SE 526 Rahavoog 1 / <i>Cash Flow (1)</i>	88 035	152 477	663 412	4 470 958
SE 530 Rahavoog 2 / <i>Cash Flow (2)</i>	80 894	28 210	296 125	1 440 501
Lisanäitajad / Additional data				
SE 011 Tööjõukulu - tundides / <i>Total labour input - hours</i>	3 879	3 906	5 311	47 520
SE 016 Tasustamata tööjõukulu - tundides / <i>Unpaid labour input - hours</i>	3 679	3 782	3 774	1 412
SE 021 Tasustatud tööjõukulu - tundides / <i>Paid labour input - hours</i>	200	124	1 538	46 107
SE 700 Tasustatud tööjõu töötasu aastas / <i>Wages of paid lab. per year</i>	90 903	61 606	80 680	134 299
SE 701 Tasustatud tööjõu töötasu tunnis / <i>Wages of paid lab. per hour</i>	41,32	25,81	36,67	60,99
SE 702 Tasustatud tööjõu töötunnid aastas / <i>Worked hours of paid labour</i>	2 200	2 387	2 200	2 202
SE 703 Arvestuslik netokasum / <i>Conditional profit</i>	-128 884	-78 161	331 462	3 477 315
SE 704 Arvestuslik netokasum tood. kohta % / <i>Cond. profit per sold product</i>	-118,83	-44,08	31,17	26,42
SE 705 Arvestuslik netokasum kapitali kohta % / <i>Cond. profit per capital %</i>	-15,08	-4,80	8,02	13,51
SE 706 Arvestuslik netokasum omakapitali kohta % / <i>Cond. profit per equity %</i>	-16,76	-5,35	11,91	22,11

Standardtulemused tööjõu aastaühikute järgi (keskmiselt põllumajandustootja kohta) 2007
Standard results by labour input (average per holding) 2007

Tabel 22(1)

	Tööjõud aastaühikutes / Labour input			
	<2	2-5	>5-20	20<...
Üldkogum ja testetevõtete valim / Sample and Population				
SYS 02 Esindatud põllumajandustootjad / Farms represented	4 199	2 673	306	123
SYS 03 Testetevõtted / Sample farms	210	214	51	25
Tööjõud, struktuur ja saagikus / Structure and yields				
SE 005 Majanduslik suurus - ESU / Economic size - ESU	8,8	16,7	108,2	344,2
SE 010 Tööjõud - aastaühikutes / Total labour input - AWU	1,3	2,4	11,0	38,5
SE 015 Tasustamata tööjõukulu / Unpaid labour input - FWU	1,2	1,8	0,5	0,1
SE 020 Tasustatud tööjõukulu / Paid labour input - AWU	0,1	0,6	10,5	38,4
SE 030 Renditud põllumaj. maa - ha / Rented Utilized Agric. Area (UAA) - ha	33,59	62,67	341,12	1022,68
SE 025 Kasut. põllumajandusmaa - ha / Total UAA - ha	67,91	113,28	461,95	1359,78
SE 035 - teravili - ha / cereals - ha	21,84	35,80	193,98	461,38
SE 041 - teised põllukult. - ha / other field crops - ha	7,09	14,59	53,98	127,65
SE 046 - köögiv. ja lilled - ha / vegetables and flowers - ha	0,08	0,24	0,18	
SE 054 - püsikult. - ha / permanent crops - ha	0,68	0,18	1,21	
SE 071 - söödakult. ja ajutiselt kasutamata maa - ha / forage crops - ha	33,99	54,45	188,32	758,69
SE 073 - kesad - ha / agricultural fallows - ha	1,54	4,26	12,96	9,76
SE 075 Metsamaa - ha / Woodland area - ha	15,34	18,68	29,56	15,19
SE 080 Kokku loomühikuid (LÜ) / Total livestock units (LU)	11,1	22,6	234,5	851,7
SE 085 - piimalehmad - LÜ / dairy cows - LU	2,0	7,3	77,9	371,9
SE 090 - muud veised - LÜ / other cattle - LU	5,6	8,6	42,5	230,6
SE 095 - lambad ja kitsed - LÜ / sheep and goats - LU	1,5	2,7		
SE 100 - sead - LÜ / pigs - LU	1,6	2,7	100,7	246,2
SE 105 - linnud - LÜ / poultry - LU	0,1	0,3	13,3	2,8
SE 110 Nisu saagikus - ts/ha / Yield of wheat - 100 kg/ha	31,4	34,6	34,9	37,3
SE 120 Karjatamise tihedus / Stocking density - LU graz. livestock/ha forage UAA	0,26	0,32	0,60	0,77
SE 125 Piimatoodang lehma kohta - kg / Milk yield - kg/cow	5 138	6 069	6 330	7 229

Tabel 22(2)

	Toodang (EEK) / Output (EEK)			
	<2	2-5	>5-20	20<...
Toodang (EEK) / Output (EEK)				
SE 131 Kogutoodang / Total output	428 546	886 554	7 293 118	23 579 248
SE 135 Taimekasvatustoodang / Total output crops & crop production	292 430	539 982	3 391 437	7 464 107
SE 140 - teravili / cereals	156 787	267 734	1 501 387	3 524 425
SE 145 - valgukultuurid / protein crops	4 591	8 875	4 078	60 986
SE 150 - kartul / potatoes	29 322	43 051	45 723	
SE 155 - suhkrupeet / sugar beet		0		
SE 160 - õlikultuurid / oil-seed crops	49 827	98 371	432 943	1 182 109
SE 165 - tehnilised kultuurid / industrial crops	436	210		
SE 170 - köögivilid ja lilled / vegetables & flowers	10 190	28 143	816 348	
SE 175 - puuvili / fruit	750	4 661	4 811	
SE 195 - söödakultuurid / forage crops	37 618	83 955	480 989	2 655 092
SE 200 - muu taimekasv. toodang / other crop output	2 908	4 983	105 158	41 494
SE 206 Loomakasvatustoodang / Total output livestock & livestock products	102 740	279 466	3 590 942	14 975 255
SE 211 - loomade väärtuse muutus / change in value of livestock	3 095	606	207 103	36 772
SE 216 - lehmapiim ja piimatooted / cows' milk & milk products	38 874	170 733	2 025 755	11 410 538
SE 220 - veiseliha / beef & veal	27 388	45 621	238 082	1 003 505
SE 225 - sealiha / pigmeat	12 605	29 152	1 044 484	2 515 433
SE 230 - lamba- ja kitseliha / sheep & goats	8 548	15 146		
SE 235 - linnuliha / poultrymeat	6 442	-1 426	-13 251	-8 794
SE 240 - munad / eggs	902	4 435	283 728	54 468
SE 245 - lamba- ja kitseliha / ewes' and goats' milk	390			
SE 251 - muu loomakasv. toodang / other livestock & products	7 592	15 805	12 145	104
SE 256 Muu toodang / Other output	33 376	67 106	310 738	1 139 886
SE 260 Loonustasu ja omatarve / Farmhouse consumption	8 593	11 630	11 889	
SE 265 Ettevõttesisene kasutamine / Farm use	65 816	141 867	830 416	4 604 296

Tabel 22(3)

	<2	2-5	>5-20	20<...
Kulud (EEK) / Input (EEK)				
SE 270 Kulud kokku / Total Inputs	368 209	789 335	7 187 722	23 801 709
SE 275 Vahetarbimine (eri- ja üldkulud) / Total intermediate consumption	289 521	597 895	4 853 773	15 183 624
SE 281 Erikulud / Total specific costs	164 348	359 955	3 135 126	11 305 375
SE 285 - seemned ja istikud / seeds & plants	24 743	39 991	252 985	449 466
SE 290 - neist omakasvatatud / of which home-grown	11 104	14 682	52 796	188 150
SE 295 - väetised / fertilizers	36 214	75 299	361 352	1 064 938
SE 300 - taimekaitsevahendid / crop protection	14 343	26 826	169 720	300 742
SE 305 - muud taimekasvatuse erikulud / other crop specific costs	8 109	18 707	168 327	473 825
SE 310 - söödad koresööda sööjatele / feed for grazing livestock	60 976	154 397	1 135 189	6 712 409
SE 315 - sellest omatoodetud / of which home-grown	48 323	121 761	642 992	4 233 323
SE 320 - söödad sigadele ja lindudele / feed for pigs & poultry	12 057	19 381	804 491	1 501 876
SE 325 - sellest omatoodetud / of which home-grown	6 389	5 423	134 628	182 823
SE 330 - muud loomak. erikulud / other livestock specific costs	7 163	20 966	242 437	802 117
SE 331 - metsanduse erikulud / forestry specific costs	743	4 388	625	
SE 336 Põllumajanduse üldkulud / Total farming overheads	125 173	237 940	1 718 647	3 878 250
SE 340 - masinate ja ehitiste korrashoid / machin. & build. current costs	36 948	69 877	339 230	858 127
SE 345 - energia (kütus, elekter jmt) / energy	47 155	90 007	651 615	1 766 074
SE 350 - lepigulised tööd / contract work	20 657	26 578	116 768	493 517
SE 356 - muud põllum. üldkulud / other direct inputs	20 413	51 479	611 034	760 531
SE 360 Kulum / Depreciation	54 439	110 317	849 730	2 307 915
SE 365 Palgad, rendid, intressid / Total external factors	24 249	81 124	1 484 219	6 310 170
SE 370 - palgad ja sots. maksud / wages paid	9 685	44 976	1 248 227	5 387 510
SE 375 - rendimaksed / rent paid	4 771	9 088	53 571	181 689
SE 380 - intressid (v.a intr. toetus) / interest paid (ex. subs.)	9 793	27 060	182 420	740 971

Tabel 22(4)

	<2	2-5	>5-20	20<...
Toetuste ja maksude bilanss (EEK) / Balance subs. and taxes (EEK)				
SE 600 Toetuste ja maksude bilanss v.a investeeringutele / Bal. curr. subs. & taxes	153 431	261 467	1 118 085	3 598 158
SE 605 Toetused v.a investeeringutele / Total subsidies (excl. on investm.)	152 357	263 426	1 128 215	3 634 346
SE 395 Käibemaksu bil. v.a inv. / VAT balance excl. on investments	3 483	1 518		
SE 390 Maksud / Taxes	2 409	3 477	10 130	36 187
SE 405 Inv. toetuste ja maksude bilanss / Bal. subs. & taxes on invest.	-1 445	15 138	62 273	302 206
SE 406 Investeeringutoetused / Subsidies on investments	2 395	16 073	62 273	302 206
SE 408 Käibem. investeeringutelt / VAT on investments	3 841	935		
Põllumajandustulu (EEK) / Income (EEK)				
SE 131 Kogutoodang / Total output	428 546	886 554	7 293 118	23 579 248
SE 275 Vahetarbimine (eri- ja üldkulud) / Total intermediate consumption	289 521	597 895	4 853 773	15 183 624
SE 600 Toetuste ja maksude bilanss v.a investeeringutele / Bal. curr. subs. & taxes	153 431	261 467	1 118 085	3 598 158
SE 410 Bruttoisandväärtus / Gross Farm Income	292 457	550 126	3 557 430	11 993 782
SE 360 Kulum / Depreciation	54 439	110 317	849 730	2 307 915
SE 415 Netolisandväärtus / Farm Net Value Added	238 017	439 809	2 707 700	9 685 867
SE 365 Palgad, rendid, intressid / Total external factors	24 249	81 124	1 484 219	6 310 170
SE 405 Inv. toetuste ja maksude bilanss / Bal. subs. & taxes on invest.	-1 445	15 138	62 273	302 206
SE 420 Ettevõtjatulu / Family Farm Income	212 323	373 823	1 285 754	3 677 904
Tulu inimese kohta (EEK) / Income per person (EEK)				
SE 425 Netolisandv. töajõuühiku kohta / Farm Net Value Added/AWU	178 767	180 612	246 808	251 851
SE 430 Ettevõtjatulu tasustamata töajõuüh. kohta / Family Farm Income/FWU	178 416	202 698	2 609 040	63 954 426
Bilanss (EEK) / Balance Sheet (EEK)				
SE 436 Varad kokku / Total assets	1 359 188	2 603 151	13 372 736	44 091 365
SE 441 Põhivara / Total fixed assets	1 064 894	2 059 123	9 969 842	33 779 275
SE 446 - maa, püskikultuurid ja kvoodid / land, permanent crops & quotas	419 475	649 382	698 927	2 274 563
SE 450 - ehitised / buildings	300 752	617 932	4 410 493	16 414 154
SE 455 - masinad / machinery	292 253	665 198	3 938 622	10 767 300
SE 460 - põhikari / breeding livestock	52 414	126 611	921 800	4 323 258

Tabel 22(5)

	<2	2-5	>5-20	20<...
SE 465 Käibevara / <i>Total current assets</i>	294 294	544 028	3 402 895	10 312 090
SE 470 - noorkari / <i>non-breeding livestock</i>	52 806	94 195	635 879	2 389 759
SE 475 - tootmisvarud / <i>stock of agricultural products</i>	109 368	201 665	717 603	3 296 520
SE 480 - muu käibevara / <i>other circulating capital</i>	132 120	248 168	2 049 412	4 625 811
SE 485 Kohustused / <i>Total liabilities</i>	226 564	648 307	4 629 370	15 503 374
SE 490 - pikaajalised kohustused / <i>long & medium-term loans</i>	140 617	402 655	2 710 877	10 685 602
SE 495 - lühiajalised kohustused / <i>short-term loans</i>	85 947	245 652	1 918 493	4 817 772
SE 501 Omakapital / <i>Net worth</i>	1 132 624	1 954 844	8 743 366	28 587 991
SE 506 Omakapitali muutus / <i>Change in net worth</i>	121 420	187 942	1 154 155	4 191 692
Finantsnäitajad (EEK) / <i>Financial indicators (EEK)</i>				
SE 510 Keskm. varade maksumus (v.a maa) / <i>Aver. farm cap. (ex. land)</i>	880 110	1 820 373	11 605 337	40 121 995
SE 516 Brutoinvesteering / <i>Gross Investment</i>	135 165	266 517	1 955 162	3 079 472
SE 521 Nettoinvesteering / <i>Net Investment</i>	80 726	156 200	1 105 432	771 557
SE 526 Rahavoog 1 / <i>Cash Flow (1)</i>	222 853	400 019	1 663 834	5 206 928
SE 530 Rahavoog 2 / <i>Cash Flow (2)</i>	127 467	244 991	955 540	1 462 491
Lisanäitajad / <i>Additional data</i>				
SE 011 Tööjõukulu - tundides / <i>Total labour input - hours</i>	3 020	5 599	24 214	84 672
SE 016 Tasustamata tööjõukulu - tundides / <i>Unpaid labour input - hours</i>	2 722	4 292	1 103	128
SE 021 Tasustatud tööjõukulu - tundides / <i>Paid labour input - hours</i>	298	1 308	23 111	84 545
SE 700 Tasustatud tööjõu töötasu aastas / <i>Wages of paid lab. per year</i>	73 403	76 120	119 128	140 295
SE 701 Tasustatud tööjõu töötasu tunnis / <i>Wages of paid lab. per hour</i>	32,46	34,40	54,01	63,72
SE 702 Tasustatud tööjõu töötunnid aastas / <i>Worked hours of paid labour</i>	2 261	2 213	2 206	2 202
SE 703 Arvestuslik netokasum / <i>Conditional profit</i>	64 698	141 037	1 225 921	3 670 978
SE 704 Arvestuslik netokasum tood. kohta % / <i>Cond. profit per sold product</i>	17,84	18,94	18,97	19,35
SE 705 Arvestuslik netokasum kapitali kohta % / <i>Cond. profit per capital %</i>	4,76	5,42	9,17	8,33
SE 706 Arvestuslik netokasum omakapitali kohta % / <i>Cond. profit per equity %</i>	5,71	7,21	14,02	12,84

Tabel 23

Põllumajandussaaduste realiseerimishinnad, 2003-2007, EEK / t
Sales prices of agricultural products, 2003-2007, EEK / t

	2003	2004	2005	2006	2007
Teravili kokku / <i>Grain, total</i>	1 545	1 606	1 516	1 638	2 463
- nisu / <i>wheat</i>	1 648	1 688	1 580	1 742	2 643
- rukis / <i>rye</i>	1 394	1 602	1 338	1 595	2 640
- oder / <i>barley</i>	1 524	1 592	1 517	1 609	2 357
- kaer / <i>oat</i>	1 358	1 336	1 304	1 322	1 988
- muu teravili / <i>other grain</i>	1 539	1 625	1 621	1 665	2 240
Kaunvilid / <i>Legume</i>	2 838	2 966	2 346	2 505	2 631
Õlikultuurid / <i>Oil seed</i>	3 669	3 318	3 353	3 945	5 033
Kartul / <i>Potato</i>	2 242	2 256	2 329	2 494	2 194
Köögivilid / <i>Vegetables</i>	5 930	5 188	6 725	6 410	6 688
Puuvili / <i>Fruit</i>	9 973	11 137	5 840	10 870	12 735
Veised, (eluskaal) / <i>Beef, (live weight)</i>	9 605	10 172	11 872	13 549	12 978
Sead, (eluskaal) / <i>Pork, (live weight)</i>	15 413	15 623	17 205	18 544	17 343
Lambad, (eluskaal) / <i>Sheep, (live weight)</i>	17 215	15 586	19 217	18 288	20 936
Piim / <i>Milk</i>	2 808	3 748	3 861	3 757	4 204
Kanamunad, 1000 tk / <i>Eggs, 1000</i>	930	889	867	962	998



























Tabel 24

Kultuuride saagikus, t / ha
Yield of field crops, t / ha

		2003	2004	2005	2006	2007
A	Testettevõtted / <i>Sample farms</i>	192	176	186	194	189
	Nisu / <i>Wheat</i>	2,10	2,54	3,07	2,39	3,40
	Rukis / <i>Rye</i>	1,54	2,19	3,23	2,57	3,51
	Oder / <i>Barley</i>	2,18	2,31	2,80	2,36	2,69
	Kaer / <i>Oats</i>	2,06	2,16	2,23	2,28	2,73
	Kaunvili / <i>Legumes</i>	1,47	0,77	1,40	1,13	1,48
	Teravili kokku / <i>Cereals, total</i>	2,07	2,33	2,78	2,31	2,93
	Õlikultuurid / <i>Oil crops</i>	1,58	1,41	1,82	1,40	1,87
	Kartul / <i>Potato</i>	20,81	16,62	17,62	18,30	20,37
E	Testettevõtted / <i>Sample farms</i>	177	178	187	148	149
	Nisu / <i>Wheat</i>	1,71	1,93	3,00	2,80	3,63
	Rukis / <i>Rye</i>	1,51	1,49	2,77	2,00	2,97
	Oder / <i>Barley</i>	1,70	1,93	2,48	2,41	2,90
	Kaer / <i>Oats</i>	1,54	2,15	2,65	2,63	2,87
	Kaunvili / <i>Legumes</i>	1,12	0,73	1,33	0,62	2,12
	Teravili kokku / <i>Cereals, total</i>	1,65	1,95	2,62	2,49	3,05
	Õlikultuurid / <i>Oil crops</i>	1,42	1,09	1,87	1,27	2,04
	Kartul / <i>Potato</i>	16,57	13,43	18,71	19,05	21,52
H	Testettevõtted / <i>Sample farms</i>	95	92	80	95	92
	Nisu / <i>Wheat</i>	2,05	2,42	3,16	2,54	3,37
	Rukis / <i>Rye</i>	1,55	2,38	2,75	2,78	3,67
	Oder / <i>Barley</i>	2,05	2,30	2,58	2,30	2,68
	Kaer / <i>Oats</i>	1,80	2,13	2,49	1,89	2,58
	Kaunvili / <i>Legumes</i>	1,86	0,81	1,09	1,41	1,17
	Teravili kokku / <i>Cereals, total</i>	1,97	2,25	2,68	2,29	2,87
	Õlikultuurid / <i>Oil crops</i>	1,51	1,52	1,80	1,48	2,00
	Kartul / <i>Potato</i>	19,06	14,04	15,90	20,71	22,81
Kõik	Testettevõtted / <i>Sample farms</i>	500	500	500	500	500
	Nisu / <i>Wheat</i>	2,05	2,43	3,07	2,45	3,42
	Rukis / <i>Rye</i>	1,54	2,21	2,92	2,61	3,51
	Oder / <i>Barley</i>	2,02	2,26	2,69	2,34	2,73
	Kaer / <i>Oats</i>	1,83	2,16	2,45	2,18	2,71
	Kaunvili / <i>Legumes</i>	1,51	0,83	1,31	1,17	1,49
	Teravili kokku / <i>Cereals, total</i>	1,96	2,25	2,73	2,32	2,94
	Õlikultuurid / <i>Oil crops</i>	1,55	1,41	1,82	1,41	1,90
	Kartul / <i>Potato</i>	20,18	15,01	17,47	18,60	20,48

Tabel 25

Kasutatav põllumajandusmaa Euroopa Liidus tootmistüüpide järgi
(keskmiselt põllumajandustootja kohta) 2006, ha
Utilized agricultural area in the European Union by type of farming
(average per holding) 2006, ha

Riik		Taime- kasvatus / Field crops	Piima- tootmine / Dairying	Segatootmine / Mixed	Kõik / All	Country
 EL-25		46,4	48,2	40,2	34,8	EU-25
 Belgia		56,0	42,7	53,0	41,9	Belgium
 Küpros		15,4	*	*	7,8	Cyprus
 Tšehhi Vabariik		244,0	199,5	440,6	243,3	Czech Republic
 Taani		62,8	99,5	96,1	73,8	Denmark
 Saksamaa **		136,6	55,0	101,5	79,8	Germany **
 Kreeka **		9,9	13	7,8	6,9	Greece **
 Hispaania **		52,7	21,6	61,5	29,3	Spain **
 Eesti		100,4	181,1	117,2	114,8	Estonia
 Prantsusmaa		99,3	70,2	94,7	74,4	France
 Ungari		62,2	96,3	56,4	48,0	Hungary
 Iirimaa		46,0	49,7	67,8	42,0	Ireland
 Itaalia		19,8	30,4	28,7	16,1	Italy
 Leedu		64,2	36,5	42,7	51,1	Lithuania
 Luksemburg		*	88,0	88,0	78,3	Luxembourg
 Läti		85,5	55,6	48,3	62,4	Latvia
 Malta		3,7	4,4	7	3,4	Malta
 Holland		55,7	46,1	32,9	32,2	Netherlands
 Austria		47,2	30,7	34,9	32,8	Austria
 Poola		24,8	17,1	15,1	17,3	Poland
 Portugal		14,8	18,1	35,2	22,4	Portugal
 Soome		56,3	43,9	58,3	49,6	Finland
 Rootsi		91,0	96,3	103,9	94,6	Sweden
 Slovakkia		351,6	835,5	1141,4	544,6	Slovakia
 Sloveenia **		8,7	12,7	12,0	11,0	Slovenia **
 Suurbritannia		176,5	96,7	164,2	157,9	United Kingdom

* liiga vähe ettevõtteid tulemuste avaldamiseks / too few holdings for the introduction of data

** esialgsed andmed / preliminary data

Allikas: EK andmebaas - <http://ec.europa.eu/agriculture/rica/database/database.cfm>
Source: Database of EC - <http://ec.europa.eu/agriculture/rica/database/database.cfm>

Tabel 26

**Netolisandväärtus tööjõuühiku kohta Euroopa Liidus
tootmistüüpide järgi 2006, EEK**
*Net Value Added per AWU in the European Union
by type of farming 2006, EEK*

Riik		Taime- kasvatus / Field crops	Piima- tootmine / Dairying	Segatootmine / Mixed	Kõik / All	Country
	EL-25	296 049	400 068	207 271	286 051	EU-25
	Belgia	796 396	618 401	769 938	650 445	Belgium
	Küpros	122 826	*	*	114 596	Cyprus
	Tšehhi Vabariik	176 525	172 066	161 958	171 987	Czech Republic
	Taani	850 283	1 065 956	956 445	930 253	Denmark
	Saksamaa**	582 257	519 185	462 154	486 093	Germany **
	Kreeka**	185 068	251 863	185 819	179 451	Greece **
	Hispaania**	367 805	500 144	429 233	313 464	Spain**
	Eesti	129 804	130 414	133 356	130 743	Estonia
	Prantsusmaa	479 881	353 582	438 731	424 868	France
	Ungari	188 010	197 726	172 817	155 512	Hungary
	Iirimaa	700 936	441 829	508 045	299 413	Ireland
	Itaalia	272 047	585 167	315 780	342 269	Italy
	Leedu	106 819	102 157	73 070	94 099	Lithuania
	Luksemburg	*	555 971	612 830	524 286	Luxembourg
	Läti	98 182	110 731	83 037	96 790	Latvia
	Malta	159 235	295 111	242 209	229 129	Malta
	Holland	896 628	860 563	606 619	701 328	Netherlands
	Austria	490 067	299 836	374 830	334 102	Austria
	Poola	101 014	106 147	70 832	94 177	Poland
	Portugal	82 270	175 023	85 118	107 680	Portugal
	Soome	324 010	264 459	291 387	295 423	Finland
	Rootsi	330 613	390 132	308 911	364 394	Sweden
	Slovakkia	29 541	10 561	-10 092	9 091	Slovakia
	Sloveenia**	15 005	64 683	27 616	38 146	Slovenia **
	Suurbritannia	758 860	536 334	549 900	531 280	United Kingdom

* liiga vähe ettevõtteid tulemuste avaldamiseks / too few holdings for the introduction of data

** esialgsed andmed / preliminary data

Allikas: EK andmebaas - <http://ec.europa.eu/agriculture/rica/database/database.cfm>
Source: Database of EC - <http://ec.europa.eu/agriculture/rica/database/database.cfm>

Tabel 27

**Kogutoodang Euroopa Liidus tootmistüüpide järgi
(keskmiselt põllumajandustootja kohta) 2006, EEK**
*Total output in the European Union by type of farming
(average per holding) 2006, EEK*

Riik		Taime- kasvatus / Field crops	Piima- tootmine / Dairying	Segatootmine / Mixed	Kõik / All	Country
	EL-25	840 551	1 775 795	951 376	993 246	EU-25
	Belgia	1 998 321	1 780 239	3 053 387	2 828 718	Belgium
	Küpros	303 137	*	*	368 587	Cyprus
	Tšehhi Vabariik	3 692 050	3 113 470	7 671 794	4 266 405	Czech Republic
	Taani	1 819 089	5 910 707	5 384 558	3 780 406	Denmark
	Saksamaa**	3 128 569	2 109 631	3 494 480	2 812 680	Germany **
	Kreeka**	252 740	1 750 197	380 025	286 395	Greece **
	Hispaania**	589 626	1 620 534	888 132	634 610	Spain**
	Eesti	474 546	1 930 086	1 029 531	1 052 922	Estonia
	Prantsusmaa	1 789 564	1 730 921	2 340 262	1 967 967	France
	Ungari	669 643	2 415 147	906 861	776 822	Hungary
	Iirimaa	833 932	1 424 107	1 628 060	551 871	Ireland
	Itaalia	553 764	2 528 459	947 464	803 265	Italy
	Leedu	384 030	353 081	355 162	396 109	Lithuania
	Luksemburg	*	3 112 062	2 803 182	2 668 903	Luxembourg
	Läti	532 391	513 991	342 801	553 811	Latvia
	Malta	315 216	2 202 588	1 921 997	868 871	Malta
	Holland	3 613 019	3 279 011	3 921 883	5 072 440	Netherlands
	Austria	913 840	874 598	1 214 552	971 513	Austria
	Poola	347 574	315 029	253 444	364 081	Poland
	Portugal	231 288	927 108	211 307	332 083	Portugal
	Soome	503 852	1 223 517	1 018 985	1 032 269	Finland
	Rootsi	1 361 066	2 727 547	2 295 372	2 019 976	Sweden
	Slovakkia	3 480 351	8 078 684	13 516 268	5 765 068	Slovakia
	Sloveenia**	162 224	367 648	197 976	242 069	Slovenia **
	Suurbritannia	3 671 287	3 690 814	3 209 587	3 233 245	United Kingdom

* liiga vähe ettevõtteid tulemuste avaldamiseks / too few holdings for the introduction of data

** esialgsed andmed / preliminary data

Allikas: EK andmebaas - <http://ec.europa.eu/agriculture/rica/database/database.cfm>
Source: Database of EC - <http://ec.europa.eu/agriculture/rica/database/database.cfm>

Tabel 28

**Kogukulud Euroopa Liidus tootmistüüpide järgi
(keskmiselt põllumajandustootja kohta) 2006, EEK**
*Total inputs in the European Union by type of farming
(average per holding) 2006, EEK*

Riik		Taime- kasvatus / Field crops	Piima- tootmine / Dairying	Segatootmine / Mixed	Kõik / All	Country
	EL-25	790 012	1 585 501	919 692	868 809	EU-25
	Belgia	1 535 479	1 372 426	2 430 011	2 263 578	Belgium
	Küpros	295 908	*	*	342 911	Cyprus
	Tšehhi Vabariik	4 177 142	3 627 883	9 035 160	4 843 296	Czech Republic
	Taani	1 955 356	6 070 098	5 653 414	3 906 268	Denmark
	Saksamaa**	3 270 797	1 939 881	3 679 110	2 776 067	Germany **
	Kreeka**	207 443	1 589 210	226 359	188 229	Greece **
	Hispaania**	372 546	1 009 534	552 466	380 510	Spain**
	Eesti	499 252	2 042 773	1 064 454	1 092 680	Estonia
	Prantsusmaa	1 877 123	1 702 397	2 407 558	1 921 966	France
	Ungari	722 967	2 504 317	945 993	812 544	Hungary
	Iirimaa	755 074	1 198 858	1 515 827	557 629	Ireland
	Itaalia	415 840	1 698 501	694 474	529 152	Italy
	Leedu	389 616	256 667	347 355	374 439	Lithuania
	Luksemburg	*	3 258 717	2 901 286	2 811 631	Luxembourg
	Läti	594 446	514 038	345 289	576 061	Latvia
	Malta	195 410	1 978 419	1 734 300	685 352	Malta
	Holland	2 978 581	2 832 504	3 681 191	4 490 089	Netherlands
	Austria	902 824	755 809	1 113 866	872 392	Austria
	Poola	288 586	214 843	214 045	290 151	Poland
	Portugal	208 350	798 962	194 112	277 571	Portugal
	Soome	873 988	1 499 774	1 542 817	1 394 331	Finland
	Rootsi	1 688 127	3 102 783	2 856 365	2 399 672	Sweden
	Slovakkia	5 000 841	13 927 586	21 703 915	9 005 213	Slovakia
	Sloveenia**	184 114	330 128	226 046	246 371	Slovenia **
	Suurbritannia	3 747 658	3 566 533	3 579 113	3 401 555	United Kingdom

* liiga vähe ettevõtteid tulemuste avaldamiseks / too few holdings for the introduction of data.

** esialgsed andmed / preliminary data

Allikas: EK andmebaas - <http://ec.europa.eu/agriculture/rca/database/database.cfm>
Source: Database of EC - <http://ec.europa.eu/agriculture/rca/database/database.cfm>

Tabel 29

**Tasustatud tööjõule makstud tunnitasu Euroopa Liidus
tootmistüüpide järgi 2006, EEK**
*Wages of paid labour in the European Union
by type of farming 2006, EEK*

Riik		Taime- kasvatus / Field crops	Piima- tootmine / Dairying	Segatootmine / Mixed	Kõik / All	Country
	EL-25	96	121	94	106	EU-25
	Belgia	122	109	129	146	Belgium
	Küpros	51	*	*	56	Cyprus
	Tšehhi Vabariik	64	62	65	64	Czech Republic
	Taani	297	292	300	307	Denmark
	Saksamaa**	146	141	156	141	Germany **
	Kreeka**	46	32	44	51	Greece **
	Hispaania**	89	105	96	91	Spain**
	Eesti	29	45	43	42	Estonia
	Prantsusmaa	180	153	174	183	France
	Ungari	48	50	56	46	Hungary
	Iirimaa	183	147	162	149	Ireland
	Itaalia	118	125	141	118	Italy
	Leedu	24	19	28	26	Lithuania
	Luksemburg	*	139	143	140	Luxembourg
	Läti	26	26	28	30	Latvia
	Malta	72	47	101	72	Malta
	Holland	210	192	243	218	Netherlands
	Austria	95	90	115	95	Austria
	Poola	27	28	38	27	Poland
	Portugal	48	48	54	58	Portugal
	Soome	187	138	131	168	Finland
	Rootsi	232	262	268	254	Sweden
	Slovakkia	49	49	50	49	Slovakia
	Sloveenia**	46	47	49	43	Slovenia **
	Suurbritannia	190	180	190	184	United Kingdom

* liiga vähe ettevõtteid tulemuste avaldamiseks / too few holdings for the introduction of data.

** esialgsed andmed / preliminary data

Allikas: EK andmebaas - <http://ec.europa.eu/agriculture/rca/database/database.cfm>
Source: Database of EC - <http://ec.europa.eu/agriculture/rca/database/database.cfm>

JOONISTE LOETELU

Joonis 1.	FADN võrgustik	11
Joonis 2.	Maakasutuse struktuur	13
Joonis 3.	Tööjõu kasutus tootmistüüpide lõikes	14
Joonis 4.	Tööjõu kasutus aastaühikutes 100 ha põllumajandusmaa kohta	15
Joonis 5.	Kogutoodangu struktuur	15
Joonis 6.	Toetuste struktuur	17
Joonis 7.	Kogukulude struktuur tootmistüüpide lõikes	18
Joonis 8.	Kogukulude struktuur	19
Joonis 9.	Kogutoodang ja kogukulud põllumajandusmaa hektari kohta	19
Joonis 10.	Netolisandväärtus tööjõuühiku kohta tootmistüüpide lõikes	20
Joonis 11.	Netolisandväärtus tööjõuühiku kohta peamiste tootmistüüpide lõikes	21
Joonis 12.	Netolisandväärtus tööjõuühiku kohta	21
Joonis 13.	Tasustatud tööjõule makstud tunnitasu	22
Joonis 14.	Koguvara maksumus hektari kohta peamiste tootmistüüpide lõikes	23
Joonis 15.	Brutoinvesteeringud omakapitali suhtes	24
Joonis 16.	Peamiste majandusnäitajate arvutamise skeem	37
Joonis 17.	Taimakasvatustoodangu arvutamise skeem	38
Joonis 18.	Loomakasvatustoodangu arvestamise skeem	20
Joonis 19.	Varade maksumuse arvutamise skeem	39
Joonis 20.	Bilansi arvutamise skeem	39
Joonis 21.	Bruto- ja netoinvesteeringu arvestamise skeem	40
Joonis 22.	Rahavoogude arvestamise skeem	41

LIST OF FIGURES

Joonis 1.	FADN network	11
Joonis 2.	Structure of UAA, 2007	13
Joonis 3.	Labour input by type of farming, 2007	14
Joonis 4.	Total labour input in AWUs per 100 ha of UAA, 2007	15
Joonis 5.	Structure of total output, 2003-2007	15
Joonis 6.	Structure of subsidies, 2007	17
Joonis 7.	Structure of total inputs by type of farming, 2007	18
Joonis 8.	Structure of total inputs, 2003-2007	19
Joonis 9.	Total output and total inputs per hectare of UAA, 2003-2007	19
Joonis 10.	Farm Net Value Added per AWU by type of farming, 2003-2007	20
Joonis 11.	Farm Net Value Added per AWU by main types of farming, 2007	21
Joonis 12.	Farm Net Value Added per AWU, 2003-2007	21
Joonis 13.	Wages of paid labour per hour, 2003-2007	22
Joonis 14.	Total assets per hectare of UAA by main types of farming, 2007	23
Joonis 15.	Gross investments in relation to net worth, 2003-2007	24
Joonis 16.	Calculation schemes for main Standard Results	37
Joonis 17.	Total Output of crop production	38
Joonis 18.	Total Output of animal production	20
Joonis 19.	Farm Capital	39
Joonis 20.	Balance Sheet	39
Joonis 21.	Gross Investment and Net Investment	40
Joonis 22.	Cash Flow	41

TABELITE LOETELU

Tabel 1.	Majandusliku suuruse alampiir EL liikmesriikides	7	Tabel 21.	Segatootmise tootmistüübi standardtulemused põllumajandusmaa pindala järgi (keskmiselt põllumajandustootja kohta) 2007	93
Tabel 2.	Põllumajandusettevõtete tootmistüübid	9	Tabel 22.	Standardtulemused tööjõu aastaühikute järgi (keskmiselt põllumajandustootja kohta) 2007	98
Tabel 3.	Testettevõtetest kogutavad andmed teemade lõikes	10	Tabel 23.	Põllumajandussaaduste realiseerimishinnad, 2003-2007, EEK / t	103
Tabel 4.	Toetuste struktuur tootmistüüpide lõikes, aastatel 2007 ja 2006, kr	16	Tabel 24.	Kultuuride saagikus, t / ha	104
Tabel 5.	Standardkogutulu koefitsiendid, SGM 2004 (aastate 2003-2005 keskmine)	43	Tabel 25.	Kasutatav põllumajandusmaa Euroopa Liidus tootmistüüpide järgi (keskmiselt põllumajandustootja kohta) 2006, ha	105
Tabel 6.	Põllumajanduslike majapidamiste üldkogumi struktuur tootmistüübi ja majandusliku suuruse järgi, >2 ESU	45	Tabel 26.	Kasutatav põllumajandusmaa Euroopa Liidus tootmistüüpide järgi (keskmiselt põllumajandustootja kohta) 2006, ha	106
Tabel 7.	Valimi struktuur tootmistüübi ja majandusliku suuruse järgi	45	Tabel 27.	Kogutoodang Euroopa Liidus tootmistüüpide järgi (keskmiselt põllumajandustootja kohta) 2006, EEK	107
Tabel 8.	Koondtulemused mahe- ja tavatootjate ning ettevõtlusvormide lõikes 2007, EEK	46	Tabel 28.	Kogukulud Euroopa Liidus tootmistüüpide järgi (keskmiselt põllumajandustootja kohta) 2006, EEK	108
Tabel 9.	Koondtulemused majandusliku suuruse gruppide lõikes 2007, EEK	48	Tabel 29.	Tasustatud tööjõule makstud tunnitasu Euroopa Liidus tootmistüüpide järgi 2006, EEK	109
Tabel 10.	Taimekasvatuseettevõtete koondtulemused grupeerituna põllumajandusmaa kasutamise alusel 2007, EEK	50			
Tabel 11.	Piimatootmisettevõtete koondtulemused grupeerituna karja suuruse järgi 2007, EEK	52			
Tabel 12.	Loomakasvatustootjate koondtulemused grupeerituna põllumajandusmaa kasutamise alusel 2007, EEK	54			
Tabel 13.	Segatootjate koondtulemused grupeerituna põllumajandusmaa kasutamise alusel 2007, EEK	56			
Tabel 14.	Standardtulemused tootmistüübi järgi (keskmiselt põllumajandustootja kohta) 2007	58			
Tabel 15.	Standardtulemused majandusliku suuruse järgi (keskmiselt põllumajandustootja kohta) 2007	63			
Tabel 16.	Taimekasvatuse tootmistüübi standardtulemused majandusliku suuruse järgi (keskmiselt põllumajandustootja kohta) 2007	68			
Tabel 17.	Piimatootmise tootmistüübi standardtulemused majandusliku suuruse järgi (keskmiselt põllumajandustootja kohta) 2007	73			
Tabel 18.	Segatootmise tootmistüübi standardtulemused majandusliku suuruse järgi (keskmiselt põllumajandustootja kohta) 2007	78			
Tabel 19.	Taimekasvatuse tootmistüübi standardtulemused põllumajandusmaa pindala järgi (keskmiselt põllumajandustootja kohta) 2007	83			
Tabel 20.	Piimatootmise tootmistüübi standardtulemused põllumajandusmaa pindala järgi (keskmiselt põllumajandustootja kohta) 2007	88			

LIST OF TABLES

Table 1.	Thresholds of economic size in the EU member states, 2008	7	Table 25.	Utilized agricultural area in the European Union by type of farming (average per holding) 2006, ha	105
Table 2.	Types of farming of agricultural holdings	9	Table 26.	Utilized agricultural area in the European Union by type of farming (average per holding) 2006, ha	106
Table 3.	Data collected from sample agricultural holdings by items	10	Table 27.	Total output in the European Union by type of farming (average per holding) 2006, EEK	107
Table 4.	Structure of subsidies by type of farming, 2007 and 2006, EEK	16	Table 28.	Total inputs in the European Union by type of farming (average per holding) 2006, EEK	108
Table 5.	List of the SGM 2004 (average of year 2003-2005)	43	Table 29.	Wages of paid labour in the European Union by type of farming 2006, EEK	109
Table 6.	Structure of the population of agricultural holdings by type of farming and economic size, >2 ESU	45			
Table 7.	Structure of the sample by type of farming and economic size	45			
Table 8.	Summary results by organic and non-organic farming, self-employed and legal persons 2007, EEK	46			
Table 9.	Summary results by economic size groups 2007, EEK	48			
Table 10.	Summary results of arable holdings by utilized agricultural area 2007, EEK	50			
Table 11.	Summary results of dairy holdings by size of herd 2007, EEK	52			
Table 12.	Summary results of grazing livestock holdings by utilized agricultural area 2007, EEK	54			
Table 13.	Summary results of mixed holdings by utilized agricultural area 2007, EEK	56			
Table 14.	Standard results by type of farming (average per holding) 2007	58			
Table 15.	Standard results by economic size (average per holding) 2007	63			
Table 16.	Standard results of arable holdings by economic size (average per holding) 2007	68			
Table 17.	Standard results of dairy holdings by economic size (average per holding) 2007	73			
Table 18.	Standard results of mixed holdings by economic size (average per holding) 2007	78			
Table 19.	Standard results of arable holdings by utilized agricultural area (average per holding) 2007	83			
Table 20.	Standard results of dairy holdings by utilized agricultural area (average per holding) 2007	88			
Table 21.	Standard results of mixed holdings by utilized agricultural area (average per holding) 2007	93			
Table 22.	Standard results by labour input (average per holding) 2007	98			
Table 23.	Sales prices of agricultural products, 2003-2007, EEK / t	103			
Table 24.	Yield of field crops, t / ha	104			

